

- 1、按照《资信标要求一览表》要求递交相关证明资料。
- 2、《不更换项目负责人（项目经理）的承诺书》（详见招标文件第三章附件一）。

《投标人资信标情况汇总表》

投标人企业名称	泓源建工集团有限公司		法定代表人姓名		夏丹丹		
项目经理姓名	周敏		项目经理资格证书名称		市政专业二级注册建造师		
<p>一、投标人同类项目业绩情况</p> <p>投标人提供近 5 年（从招标公告发布之日起倒推，以合同签订时间为准）承接过的同类项目业绩，提交业绩不超过 2 项，超过 2 项的按证明材料顺序取前 2 项。</p>							
序号	项目名称	合同金额 (万元)	服务内容	合同签订时间 (年、月、日)	工程规模	委托单位名称	
/	/	/	/	/	/	/	
<p>二、投标人项目经理同类项目业绩</p> <p>投标人提供项目经理近 5 年（从招标公告发布之日起倒推，以竣工验收证明时间为准）的同类项目业绩（不超过 2 项，提交业绩超过 2 项的，按证明材料的顺序选择前 2 项）。</p>							
序号	项目名称	合同金额 (万元)	服务内容	竣工时间(年、月、日)	工程规模	委托单位名称	社保时间
/	/	/	/	/	/	/	/
<p>三、投标人拟投入人员数量</p> <p>1. 提供拟投入人员配备表及对应人员资格或执业证明文件（需提供证书扫描件，必须清晰反映证书中的人员姓名）；</p> <p>2. 提供拟投入人员近一个月（从招标公告发布之日起倒算）社保证明扫描件。由社保局出具的盖有社保局章的社保证明扫描件，网上打印的带有社保局的签章的均有效，提供社保卡视为无效。</p> <p>3. 投标人必须提供完整资料，否则由此造成的后果由投标人自行承担；合计 <u>9</u> 人。</p>							
序号	姓名	学历	职称或学术 称号证明	在本项目拟 任的职务	专业技术工 作经历与经 验证明文件	社保时间	
1	周敏	专科	详见附件	项目经理	详见附件	详见附件	

2	杨壮	专科	详见附件	技术负责人	详见附件	详见附件
3	黄超	专科	详见附件	安全负责人	详见附件	详见附件
4	高玉娟	专科	详见附件	质量负责人	详见附件	详见附件
5	刘冰涛	专科	详见附件	施工员	详见附件	详见附件
6	董冠儒	专科	详见附件	安全员	详见附件	详见附件
7	于明正	高中	详见附件	质检员	详见附件	详见附件
8	郭涵	专科	详见附件	劳资专管员	详见附件	详见附件
9	肖慧君	专科	详见附件	造价工程师	详见附件	详见附件



统一社会信用代码
91440101MA5ALTPWXE

营业执照

(副本)



名称 泓源建工集团有限公司

类型 有限责任公司(法人独资)

法定代表人 夏丹丹

成立日期 2017年11月21日

住所 深圳市宝安区西乡街道桃源社区畔山美地嘉园11栋
206

重要提示

- 商事主体的经营范围由章程确定。经营范围中属于法律、法规规定应当经批准的项目，取得许可审批文件后方可开展相关经营活动。
- 商事主体经营范围和许可审批项目等有关企业信用事项及年报信息和其他信用信息，请登录左下角的国家企业信用信息公示系统或扫描右上方的二维码查询。
- 各类商事主体每年须于成立周年之日起两个月内，向商事登记机关提交上一自然年度的年度报告。企业应当按照《企业信息公示暂行条例》第十条的规定向社会公示企业信息。

登记机关



2024年10月31日



建筑业企业资质证书

证书编号: D344673993

企业名称: 泓源建工集团有限公司

统一社会信用代码: 91440101MA5ALTPWXE

法定代表人: 夏丹丹

注册地址: 深圳市宝安区西乡街道桃源社区畔山美地嘉园11栋206

有效期: 至2028年07月19日

(请扫码查看各项资质有效期)

资质等级: 钢结构工程专业承包二级
模板脚手架专业承包不分等级
环保工程专业承包二级



先关注广东省住房和城乡建设厅微信公众号, 进入“粤建办事”扫码查验

发证机关: 深圳市住房和建设局

发证日期: 2024年11月28日





建筑业企业资质证书

证书编号: D244673988

企业名称: 泓源建工集团有限公司

统一社会信用代码: 91440101MA5ALTPWXE

法定代表人: 夏丹丹

注册地址: 深圳市宝安区西乡街道桃源社区畔山美地嘉园11栋206

有效期至: 至2028年07月19日

(请扫码查看各项资质有效期)

资质等级: 防水防腐保温工程专业承包一级
建筑装修装饰工程专业承包一级
机电工程施工总承包二级
地基基础工程专业承包一级
建筑幕墙工程专业承包一级
电力工程施工总承包二级
消防设施工程专业承包一级
电子与智能化工程专业承包一级
建筑机电安装工程专业承包一级
建筑工程施工总承包二级
市政公用工程施工总承包二级



先关注广东省住房和城乡建设厅微信公众号, 进入“粤建办事”扫码查验

发证机关: 广东省住房和城乡建设厅

发证日期: 2024年11月28日





统一社会信用代码：91440101MA5ALPWXE



安全生产许可证

编号：（粤）JZ安许证字[2023]004611

企业名称：泓源建工集团有限公司

法定代表人：夏丹丹

单位地址：深圳市宝安区西乡街道桃源社区畔山美地嘉园11栋206

经济类型：有限责任公司(法人独资)

许可范围：建筑施工

有效期：2026年02月10日 至 2029年02月09日

发证机关：广东省住房和城乡建设厅

发证日期：2023年02月10日



二、投标人项目经理同类项目业绩

无

三、投标人拟投入人员数量

附 1：项目经理的社保缴纳证明材料：

深圳市社会保险历年参保缴费明细表（个人）

姓名：周敏

社保电脑号：640182494

身份证号码：430181197705048270

页码：1

参保单位名称：泓源建工集团有限公司

单位编号：32508783

计算单位：元

缴费年	月	单位编号	养老保险			医疗保险			生育			工伤保险		失业保险			
			基数	单位交	个人交	险种	基数	单位交	个人交	险种	基数	单位交	基数	单位交	个人交		
2024	10	32508783	4492.0	673.8	359.36	2	6475	97.13	32.38	1	6475	32.38	3523	31.71	3523	28.18	7.05
2024	11	32508783	4492.0	673.8	359.36	2	6475	97.13	32.38	1	6475	32.38	3523	31.71	3523	28.18	7.05
2024	12	32508783	4492.0	673.8	359.36	2	6475	97.13	32.38	1	6475	32.38	3523	31.71	3523	28.18	7.05
2025	01	32508783	4492.0	718.72	359.36	2	6733	101.0	33.67	1	6733	33.67	3523	31.71	3523	28.18	7.05
2025	02	32508783	4492.0	718.72	359.36	2	6733	101.0	33.67	1	6733	33.67	3523	31.71	3523	28.18	7.05
2025	03	32508783	4492.0	718.72	359.36	2	6733	101.0	33.67	1	6733	33.67	3523	31.71	3523	28.18	7.05
2025	04	32508783	4492.0	718.72	359.36	2	6733	101.0	33.67	1	6733	33.67	3523	31.71	3523	28.18	7.05
2025	05	32508783	4492.0	718.72	359.36	2	6733	101.0	33.67	1	6733	33.67	3523	31.71	3523	28.18	7.05
2025	06	32508783	4492.0	718.72	359.36	2	6733	101.0	33.67	1	6733	33.67	3523	31.71	3523	28.18	7.05
2025	07	32508783	4775.0	764.0	382.0	2	6733	101.0	33.67	1	6733	33.67	3523	31.71	3523	28.18	7.05
2025	08	32508783	4775.0	764.0	382.0	2	6733	101.0	33.67	1	6733	33.67	3523	31.71	3523	28.18	7.05
2025	09	32508783	4775.0	764.0	382.0	2	6733	101.0	33.67	1	6733	33.67	3523	31.71	3523	28.18	7.05
2025	10	32508783	4775.0	764.0	382.0	2	6733	101.0	33.67	1	6733	33.67	3523	31.71	3523	28.18	7.05
2025	11	32508783	4775.0	764.0	382.0	2	6733	101.0	33.67	1	6733	33.67	3523	31.71	3523	28.18	7.05
2025	12	32508783	4775.0	764.0	382.0	2	6733	101.0	33.67	1	6733	33.67	3523	31.71	3523	28.18	7.05
2026	01	32508783	4775.0	764.0	382.0	2	6727	100.91	33.64	1	6727	33.64	3523	31.71	3523	28.18	7.05
2026	02	32508783	4775.0	764.0	382.0	2	6727	100.91	33.64	1	6727	33.64	3523	31.71	3523	28.18	7.05
2026	03	32508783	4775.0	764.0	382.0	2	6727	100.91	33.64	1	6727	33.64	3523	31.71	3523	28.18	7.05
2026	04	32508783	4775.0	764.0	382.0	2	6727	100.91	33.64	1	6727	33.64	3523	31.71	3523	28.18	7.05
合计			13973.72	7054.24			1907.03	635.74			635.74		602.49	533.42		133.95	

备注：

1. 本证明可作为参保人在本单位参加社会保险的证明。向相关部门提供，查验部门可通过登录网址：<https://sipub.sz.gov.cn/vp/>，输入下列验真码（ 339279f24505adfk ）核查，验真码有效期三个月。
2. 生育保险中的险种“1”为生育保险，“2”为生育医疗。
3. 医疗险种中的险种“1”为基本医疗保险一档，“2”为基本医疗保险二档，“4”为基本医疗保险三档，“5”为少儿/大学生医保（医疗保险二档），“6”为统筹医疗保险。
4. 上述“缴费明细”表中带“*”标识为补缴，空行为断缴。带“&”标识为参保单位申请缓缴社会保险费单位缴费部分的时段。该参保人带&标志的缴费年月，养老保险在2026年12月前视同到账，工伤保险、失业保险在2026年12月前视同到账。
5. 居民养老保险、少儿/学生医疗保险缴费情况不在本清单中展示。
6. 如2020年2月至6月的单位缴费部分金额为“0”或者缴费金额减半的，属于按规定减免后实收金额。
7. 单位编号对应的单位名称：
单位编号 32508783 单位名称 泓源建工集团有限公司





使用有效期：2025年12月
03日-2026年06月01日

中华人民共和国二级建造师注册证书

姓 名：周敏



性 别：男

出生日期：1977-05-04

注册编号：粤2442010201201261

聘用企业：泓源建工集团有限公司

注册专业：市政公用工程（有效期：2024-12-06至2027-12-05）
建筑工程（有效期：2024-12-13至2027-12-12）



个人签名：

签名日期：2025.12.03



广东省住房和城乡建设厅
签发日期：2024年12月12日

建筑施工企业项目负责人 安全生产考核合格证书

编号:粤建安B(2012)0003615

姓 名:周敏
性 别:男
出 生 年 月:1977年05月04日
企 业 名 称:泓源建工集团有限公司
职 务:项目负责人(项目经理)
初次领证日期:2012年07月13日
有 效 期:2024年11月15日 至 2027年07月12日



发证机关:广东省住房和城乡建设厅

发证日期:2024年11月15日





高等教育自学考试
毕 业 证 书

姓 名: 周敏
身份证号: 430181197705048270
证书编号: 65439110131043886



参加 交通土建工程
经审定, 准予毕业。

专业 本科 高等教育自学考试, 全部课程成绩合格,

湖南省
高等教育自学考试委员会
二〇一五年十二月三十日

长沙理工大学
高等院校
二〇一五年十二月三十日

姓名 周敏

性别 男 民族 汉

出生 1977 年 5 月 4 日

住址 湖南省浏阳市文家市镇岩
前新村广胜片兰盘组372
号



公民身份号码 430181197705048270



中华人民共和国
居民身份证

签发机关 浏阳市公安局

有效期限 2022.05.13-2042.05.13

附 2：技术负责人的社保缴纳证明材料；

深圳市社会保险历年参保缴费明细表（个人）

姓名：杨壮 社保电脑号：817933016 身份证号码：430922198802274278 页码：1
 参保单位名称：泓源建工集团有限公司 单位编号：32508783 计算单位：元

缴费年	月	单位编号	养老保险			医疗保险			生育			工伤保险		失业保险			
			基数	单位交	个人交	险种	基数	单位交	个人交	险种	基数	单位交	基数	单位交	个人交		
2025	07	32508783	4775.0	*764.0	*382.0	2	6733	*101.0	*33.67	1	6733	*33.67	4492	*40.43	4492	*35.94	*8.98
2025	08	32508783	4775.0	764.0	382.0	2	6733	101.0	33.67	1	6733	33.67	4492	40.43	4492	35.94	8.98
2025	09	32508783	4775.0	764.0	382.0	2	6733	101.0	33.67	1	6733	33.67	4492	40.43	4492	35.94	8.98
2025	10	32508783	4775.0	764.0	382.0	2	6733	101.0	33.67	1	6733	33.67	4492	40.43	4492	35.94	8.98
2025	11	32508783	4775.0	764.0	382.0	2	6733	101.0	33.67	1	6733	33.67	4492	40.43	4492	35.94	8.98
2025	12	32508783	4775.0	764.0	382.0	2	6733	101.0	33.67	1	6733	33.67	4492	40.43	4492	35.94	8.98
2026	01	32508783	4775.0	764.0	382.0	2	6727	100.91	33.64	1	6727	33.64	4492	40.43	4492	35.94	8.98
2026	02	32508783	4775.0	764.0	382.0	2	6727	100.91	33.64	1	6727	33.64	4492	40.43	4492	35.94	8.98
2026	03	32508783	4775.0	764.0	382.0	2	6727	100.91	33.64	1	6727	33.64	4492	40.43	4492	35.94	8.98
2026	04	32508783	4775.0	764.0	382.0	2	6727	100.91	33.64	1	6727	33.64	4492	40.43	4492	35.94	8.98
合计				7640.0	3820.0			1009.64	336.58			336.58				359.4	89.8



备注：

1. 本证明可作为参保人在本单位参加社会保险的证明。向相关部门提供，查验部门可通过登录
 网址：<https://sipub.sz.gov.cn/vp/>，输入下列验真码（ 339279f24509954v ）核查，验真码有效期三个月。
2. 生育保险中的险种“1”为生育保险，“2”为生育医疗。
3. 医疗险种中的险种“1”为基本医疗保险一档，“2”为基本医疗保险二档，“4”为基本医疗保险三档，“5”为少儿/大学生医保（医疗保险二档），“6”为统筹医疗保险。
4. 上述“缴费明细”表中带“*”标识为补缴，空行为断缴。带“&”标识为参保单位申请缓缴社会保险费单位缴费部分的时段。该参保人带&标志的缴费年月，养老保险在2026年12月前视同到账，工伤保险、失业保险在2026年12月前视同到账。
5. 居民养老保险、少儿/学生医疗保险缴费情况不在本清单中展示。
6. 如2020年2月至6月的单位缴费部分金额为“0”或者缴费金额减半的，属于按规定减免后实收金额。
7. 单位编号对应的单位名称：
 单位编号 32508783 单位名称 泓源建工集团有限公司



职称证书

此证表明持证人具备相应专业技术职称

姓名 杨壮
性别 男
身份证号 430922198802274278
级别 中级
专业 市政公用工程
发证时间 2023年11月20日
证书编号 B08233080100000502



“智慧人社”微信公众号



核验途径：

- 1、登录“湖南建设人力资源网”官网查询，网址：
<http://113.247.238.148:8083/webapp/zjt/cert/tjcert.jsp>;
- 2、下载“智慧人社”APP或关注“智慧人社”微信公众号扫码验证。

普通高等学校

毕业证书



学生 **杨壮** 性别 **男**，一九八八年二月二十七日生，于二〇〇六年九月至二〇〇九年六月在本校 **数控技术** 专业 **三** 年制 **专** 科学习，修完教学计划规定的全部课程，成绩合格，准予毕业。

校 名:



校（院）长:



证书编号:139231200906000413

二〇〇九年六月三十日

姓名 杨 壮
性别 男 民族 汉
出生 1988 年 2 月 27 日
住址 湖南省桃江县鸬鹚渡镇锡
溪村白石嘴村民组12号
公民身份号码 430922198802274278



中华人民共和国
居民身份 证



签发机关 桃江县公安局
有效期限 2015.07.27-2035.07.27

附 3：安全负责人的社保缴纳证明材料；

深圳市社会保险历年参保缴费明细表（个人）

姓名：黄超 社保电脑号：816710587 身份证号码：231121199510210115 页码：1
 参保单位名称：泓源建工集团有限公司 单位编号：32508783 计算单位：元

缴费年	月	单位编号	养老保险			医疗保险			生育		工伤保险		失业保险				
			基数	单位交	个人交	险种	基数	单位交	个人交	险种	基数	单位交	基数	单位交	个人交		
2025	01	32508783	4492.0	718.72	359.36	2	6733	101.0	33.67	1	6733	33.67	4492	40.43	4492	35.94	8.98
2025	02	32508783	4492.0	718.72	359.36	2	6733	101.0	33.67	1	6733	33.67	4492	40.43	4492	35.94	8.98
2025	03	32508783	4492.0	718.72	359.36	2	6733	101.0	33.67	1	6733	33.67	4492	40.43	4492	35.94	8.98
2025	04	32508783	4492.0	718.72	359.36	2	6733	101.0	33.67	1	6733	33.67	4492	40.43	4492	35.94	8.98
2025	05	32508783	4492.0	718.72	359.36	2	6733	101.0	33.67	1	6733	33.67	4492	40.43	4492	35.94	8.98
2025	06	32508783	4492.0	718.72	359.36	2	6733	101.0	33.67	1	6733	33.67	4492	40.43	4492	35.94	8.98
2025	07	32508783	4775.0	764.0	382.0	2	6733	101.0	33.67	1	6733	33.67	4492	40.43	4492	35.94	8.98
2025	08	32508783	4775.0	764.0	382.0	2	6733	101.0	33.67	1	6733	33.67	4492	40.43	4492	35.94	8.98
2025	09	32508783	4775.0	764.0	382.0	2	6733	101.0	33.67	1	6733	33.67	4492	40.43	4492	35.94	8.98
2025	10	32508783	4775.0	764.0	382.0	2	6733	101.0	33.67	1	6733	33.67	4492	40.43	4492	35.94	8.98
2025	11	32508783	4775.0	764.0	382.0	2	6733	101.0	33.67	1	6733	33.67	4492	40.43	4492	35.94	8.98
2025	12	32508783	4775.0	764.0	382.0	2	6733	101.0	33.67	1	6733	33.67	4492	40.43	4492	35.94	8.98
2026	01	32508783	4775.0	764.0	382.0	2	6727	100.91	33.64	1	6727	33.64	4492	40.43	4492	35.94	8.98
2026	02	32508783	4775.0	764.0	382.0	2	6727	100.91	33.64	1	6727	33.64	4492	40.43	4492	35.94	8.98
2026	03	32508783	4775.0	764.0	382.0	2	6727	100.91	33.64	1	6727	33.64	4492	40.43	4492	35.94	8.98
2026	04	32508783	4775.0	764.0	382.0	2	6727	100.91	33.64	1	6727	33.64	4492	40.43	4492	35.94	8.98
合计			11952.32	5976.16			1615.64	538.6			538.6		646.88	373.04		143.68	



备注：

1. 本证明可作为参保人在本单位参加社会保险的证明。向相关部门提供，查验部门可通过登录
 网址：<https://sipub.sz.gov.cn/vp/>，输入下列验真码（ 339279f24517c992 ）核查，验真码有效期三个月。
2. 生育保险中的险种“1”为生育保险，“2”为生育医疗。
3. 医疗险种中的险种“1”为基本医疗保险一档，“2”为基本医疗保险二档，“4”为基本医疗保险三档，“5”为少儿/大学生医保（医疗保险二档），“6”为统筹医疗保险。
4. 上述“缴费明细”表中带“*”标识为补缴，空行为断缴。带“&”标识为参保单位申请缓缴社会保险费单位缴费部分的时段。该参保人带&标志的缴费年月，养老保险在2026年12月前视同到账，工伤保险、失业保险在2026年12月前视同到账。
5. 居民养老保险、少儿/学生医疗保险缴费情况不在本清单中展示。
6. 如2020年2月至6月的单位缴费部分金额为“0”或者缴费金额减半的，属于按规定减免后实收金额。
7. 单位编号对应的单位名称：
 单位编号 单位名称
 32508783 泓源建工集团有限公司



建筑施工企业综合类专职安全生产管理人员 安全生产考核合格证书

编号：粤建安C3（2025）0035592

姓名：黄超

性别：男

出生年月：1995年10月21日

企业名称：泓源建工集团有限公司

职务：专职安全生产管理人员

初次领证日期：2025年06月26日

有效期：2025年06月26日 至 2028年06月25日

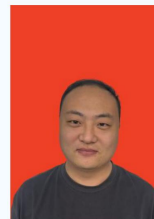

发证机关：广东省住房和城乡建设厅

发证日期：2025年06月26日



教育部学籍在线验证报告

更新日期：2025年10月30日

姓名	黄超
性别	男
出生日期	1995年10月21日
民族	汉族
学校名称	烟台南山学院
层次	专科
专业	广告设计与制作
学制	3年
学历类别	普通高等教育
学习形式	普通全日制
分院	人文学院
系所	人文学院艺术设计系
入学日期	2014年09月01日
学籍状态	不在籍（毕业）
离校日期	2017年06月30日



在线验证码 **AQPWV8RBJWM0DSRD**

①验证报告在线查验网址：<https://www.chsi.com.cn/xlcx/bgcx.jsp>

②使用学信网App扫描二维码验证

注意事项：

- 1、《学籍在线验证报告》是教育部学籍电子注册备案的查询结果。
- 2、报告内容如有修改，请以最新在线验证的内容为准。
- 3、未经学籍信息权属人同意，不得将报告用于违背权属人意愿之用途。
- 4、报告在线验证有效期由报告权属人设置（1~6个月），其在报告验证到期前可再次延长验证有效期。





证书编码: 1012510900009000146

住房和城乡建设领域施工现场专业人员 职业培训合格证

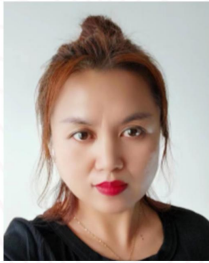

姓名: 高玉娟

身份证号: 220722198004211248

岗位名称: 市政工程质量员

参加住房和城乡建设领域施工现场
专业人员职业培训, 测试成绩合格。



扫码验证

培训机构: 中国中铁股份有限公司

发证时间: 2025年08月04日

查询地址: <http://rcgz.mohurd.gov.cn>

普通高等学校
毕业证书



中华人民共和国教育部监制

No. 02460466

学生 高玉娟 性别 女
一九八〇年四月十一日生，于二〇〇〇年
九月至二〇〇三年七月在本校

会计电算化 专业

三年制专科学习，修完教学计划规定的
的全部课程，成绩合格，准予毕业。

校(院)长:

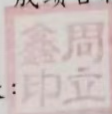

校 名: 四年职业大学

二〇〇三年七月一日

学校编号: 110441200306000323



附 5：施工员的社保缴纳证明材料；

深圳市社会保险历年参保缴费明细表（个人）

姓名：刘冰涛

社保电脑号：816682898

身份证号码：450421200208156543

页码：1

参保单位名称：泓源建工集团有限公司

单位编号：32508783

计算单位：元

缴费年	月	单位编号	养老保险			医疗保险			生育			工伤保险		失业保险			
			基数	单位交	个人交	险种	基数	单位交	个人交	险种	基数	单位交	基数	单位交	个人交		
2024	12	32508783	4492.0	673.8	359.36	2	6475	97.13	32.38	1	6475	32.38	3523	31.71	3523	28.18	7.05
2025	01	32508783	4492.0	718.72	359.36	2	6733	101.0	33.67	1	6733	33.67	3523	31.71	3523	28.18	7.05
2025	02	32508783	4492.0	718.72	359.36	2	6733	101.0	33.67	1	6733	33.67	3523	31.71	3523	28.18	7.05
2025	03	32508783	4492.0	718.72	359.36	2	6733	101.0	33.67	1	6733	33.67	3523	31.71	3523	28.18	7.05
2025	04	32508783	4492.0	718.72	359.36	2	6733	101.0	33.67	1	6733	33.67	3523	31.71	3523	28.18	7.05
2025	05	32508783	4492.0	718.72	359.36	2	6733	101.0	33.67	1	6733	33.67	3523	31.71	3523	28.18	7.05
2025	06	32508783	4492.0	718.72	359.36	2	6733	101.0	33.67	1	6733	33.67	3523	31.71	3523	28.18	7.05
2025	07	32508783	4775.0	764.0	382.0	2	6733	101.0	33.67	1	6733	33.67	3523	31.71	3523	28.18	7.05
2025	08	32508783	4775.0	764.0	382.0	2	6733	101.0	33.67	1	6733	33.67	3523	31.71	3523	28.18	7.05
2025	09	32508783	4775.0	764.0	382.0	2	6733	101.0	33.67	1	6733	33.67	3523	31.71	3523	28.18	7.05
2025	10	32508783	4775.0	764.0	382.0	2	6733	101.0	33.67	1	6733	33.67	3523	31.71	3523	28.18	7.05
2025	11	32508783	4775.0	764.0	382.0	2	6733	101.0	33.67	1	6733	33.67	3523	31.71	3523	28.18	7.05
2025	12	32508783	4775.0	764.0	382.0	2	6733	101.0	33.67	1	6733	33.67	3523	31.71	3523	28.18	7.05
2026	01	32508783	4775.0	764.0	382.0	2	6727	100.91	33.64	1	6727	33.64	3523	31.71	3523	28.18	7.05
2026	02	32508783	4775.0	764.0	382.0	2	6727	100.91	33.64	1	6727	33.64	3523	31.71	3523	28.18	7.05
2026	03	32508783	4775.0	764.0	382.0	2	6727	100.91	33.64	1	6727	33.64	3523	31.71	3523	28.18	7.05
2026	04	32508783	4775.0	764.0	382.0	2	6727	100.91	33.64	1	6727	33.64	3523	31.71	3523	28.18	7.05
合计			12626.12	6335.52			1712.77	570.98			570.98		339.07	479.06			119.85



备注：

1. 本证明可作为参保人在本单位参加社会保险的证明。向相关部门提供，查验部门可通过登录网址：<https://sipub.sz.gov.cn/vp/>，输入下列验真码（ 339279f24503e8bs ）核查，验真码有效期三个月。
2. 生育保险中的险种“1”为生育保险，“2”为生育医疗。
3. 医疗险种中的险种“1”为基本医疗保险一档，“2”为基本医疗保险二档，“4”为基本医疗保险三档，“5”为少儿/大学生医保（医疗保险二档），“6”为统筹医疗保险。
4. 上述“缴费明细”表中带“*”标识为补缴，空行为断缴。带“&”标识为参保单位申请缓缴社会保险费单位缴费部分的时段。该参保人带&标志的缴费年月，养老保险在2026年12月前视同到账，工伤保险、失业保险在2026年12月前视同到账。
5. 居民养老保险、少儿/学生医疗保险缴费情况不在本清单中展示。
6. 如2020年2月至6月的单位缴费部分金额为“0”或者缴费金额减半的，属于按规定减免后实收金额。
7. 单位编号对应的单位名称：

单位编号
32508783

单位名称
泓源建工集团有限公司



证书编码: 1012510400008000340

住房和城乡建设领域施工现场专业人员 职业培训合格证



姓名: 刘冰涛

身份证号: 450421200208156543

岗位名称: 市政工程施工员

参加住房和城乡建设领域施工现场
专业人员职业培训, 测试成绩合格。



扫码验证

培训机构: 中国中铁股份有限公司

发证时间: 2025年03月10日

查询地址: <http://rcgz.mohurd.gov.cn>

普通高等学校

毕业证书



学生 刘冰涛 性别女, 二〇〇二年八月十五日生, 于二〇二〇年十月至二〇二四年六月在本校 生物工程 专业 四年制 本科 学习, 修完教学计划规定的全部课程, 成绩合格, 准予毕业。

校名:  贺州学院

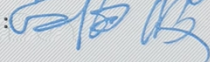
校(院)长: 

证书编号: 118381202405102675

二〇二四年六月十一日

SINGQINGZ

姓名 刘冰涛

SINGQIBED

MINZCUZ

性别 女 民族 汉

SENG

NIENZ NYIED HAUH

出生 2002 年 8 月 15 日

DIEGYOUQ

住址 广西苍梧县六堡镇普旺村
新旺二组14号



GUNGHMINZ

SINHFWN HAUMAJ

公民身份号码 450421200208156543



中华人民共和国
居民身份证

CIEMFAT GIHGVANH

签发机关 苍梧县公安局

MIZYAUQ GEIZHANH

有效期限 2024.07.01-2034.07.01

建筑施工企业综合类专职安全生产管理人员 安全生产考核合格证书

编号:粤建安C3(2024)9001915

姓名:董冠儒
性别:女
出生年月:1995年09月13日
企业名称:泓源建工集团有限公司
职务:专职安全生产管理人员
初次领证日期:2019年11月16日
有效期:2025年08月21日至2028年11月16日



发证机关:广东省住房和城乡建设厅
发证日期:2025年08月21日



成人高等教育

毕业证书



学生 董冠儒 性别女 ,一九九五年九 月十三 日生, 于二〇二一
 年 一 月至二〇二三年 七 月在本校 土木工程
 专业 函授 学习 修完 专升本 科教学计划规定的全部课程,
 成绩合格, 准予毕业。

校 名: **长春工程学院**

校(院)长:

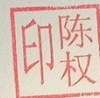

批准文号: 国家教委成教厅[1990]009
 证书编号: 114375202305700295

二〇二三年 七 月 七 日

中华人民共和国教育部学历证书查询网址: <http://www.chsi.com.cn>

专科
 专升本
 本科
 函授
 函授

姓名

姓名 董冠儒

性别 女 民族 汉

出生 1995 年 9 月 13 日

住址 吉林省农安县三盛玉镇原
野村卜家店屯14组



公民身份号码 220122199509135924



中华人民共和国 居民身份证

签发机关 农安县公安局

有效期限 2018.02.09-2028.02.09

证书编码: 0132510900080000255

住房和城乡建设领域施工现场专业人员 职业培训合格证



姓名: 于明正

身份证号: 220281200707062210

岗位名称: 市政工程质量员

参加住房和城乡建设领域施工现场
专业人员职业培训, 测试成绩合格。



扫码验证

培训机构: 邯郸市丛台区翼安职业技能培训学校

发证时间: 2025年07月21日

查询地址: <http://rcgz.mohurd.gov.cn>



省编证书号： G220281200707062210

男 学生 于明正 性别

二〇〇七年 七月 六 日

出生，系 吉林省 蛟河 市 县人。

在我校高中学习三年，

修业期满，成绩合格，

准予毕业。

此证



校长



二〇二五年 六月 十日



中华人民共和国
居民身份证

签发机关 蛟河市公安局

有效期限 2023.07.04-2028.07.04

姓名 于明正

性别 男 民族 汉

出生 2007 年 7 月 6 日

住址 吉林省蛟河市天岗镇两家
子村小伙棚沟屯



公民身份号码 220281200707062210

证书编码: 0132411300032000479

住房和城乡建设领域施工现场专业人员 职业培训合格证



姓名: 郭涵

身份证号: 22240319810924021X

岗位名称: 劳务员

参加住房和城乡建设领域施工现场
专业人员职业培训, 测试成绩合格。



扫码验证

培训机构: 无极县慧晨职业技能培训学校有限公司

发证时间: 2024年12月10日

查询地址: <http://rcgz.mohurd.gov.cn>

姓名 郭 涵

性别 男 民族 汉

出生 1981 年 9 月 24 日

住址 长春市朝阳区建设街25号



公民身份号码 22240319810924021X



中华人民共和国 居民身份证

签发机关 长春市公安局朝阳分局

有效期限 2020.06.03-2040.06.03

普通高等学校

毕业证书



学生 郭涵 性别 男, 一九八一年九月十四日生, 于二〇〇〇年九月
至二〇〇四年七月在本校 信息与计算科学 专业 四年制
本科学习, 修完教学计划规定的全部课程, 成绩合格, 准予毕业。

校 名: 长春大学

校(院)长:



证书编号: 117261200405002338

二〇〇四年七月一日

询网址: <http://www.chsi.com.cn>

中华人民共和国教育部

使用有效期: 2026年04月27日
- 2026年07月26日



中华人民共和国 一级造价工程师注册证书

The People's Republic of China
Class1 Cost Engineer Certificate of Registration

姓名: 肖慧君
性别: 女
出生日期: 1987年07月27日
专业: 土木建筑工程
证书编号: 建[造]111194400028467
有效期: 2023年12月25日-2027年12月24日
聘用单位: 泓源建工集团有限公司



个人签名:

肖慧君

签名日期:

2026年4月27日



发证日期: 2023年12月20日

SINGMINQZ
姓名 肖慧君
SINGQIBED MINZCUZ
性别 女 民族 汉
SENG NIENZ NYIED HAHN
出生 1987 年 7 月 27 日
DIEGYOUQ
住址 广西富川瑶族自治县富阳
镇凤凰路220号



GUNGHMINZ
SINHFWN HALMAJ
公民身份号码 452428198707270021



中华人民共和国
居民身份证

CIEMFAT QIHQVANH
签发机关 富川瑶族自治县公安局
MIZYAUQ GEIZHANH
有效期限 2023.07.11-2043.07.11

普通高等学校

毕业证书



学生 肖楚君 性别女，一九八七年七月二十七日生，于二〇〇七年九月至二〇一〇年六月在本校 工程造价专业 三年制 专 科学习，修完教学计划规定的全部课程，成绩合格，准予毕业。

校 名：桂林航天工业高等专科学校 校（院）长：



证书编号： 118251201006991257

二〇一〇年 六 月 三十 日

不更换项目负责人（项目经理）的承诺函

深圳市光明区凤凰街道办事处：

我单位承诺：

1、若我司中标，在该工程项目合同执行过程中不更换项目经理（除符合《关于建设工程招标投标改革的若干规定》（深府〔2015〕73号）第五十四条第（一）、（八）项以及《深圳市规范项目经理和项目总监理工程师任职行为的若干规定》（深建规〔2022〕1号）第四条第（三）项、第八条第（三）项规定情形外），项目负责人只承担本工程的施工任务（法律法规规定除外）；如我公司违约，招标人有权终止合同，并没收履约保证金。

2、如因特殊原因需要更换项目经理，我公司会提前14天以书面形式报告，在征得招标人同意并在相关部门备案后，后任继续行使合同文件约定的前任职权，履行前任的义务。

投标人（盖章）：泓源建工集团有限公司

法定代表人（签字或签章）：

2026年4月27日

