

标段编号： 2603-440305-04-01-807849001001

深圳市建设工程施工招标投标 文件

标段名称： 南山区家政服务创新中心建设项目施工

投标文件内容： 资信标文件

投标人： 深圳市诚信鸿建设工程有限公司

日期： 2026年05月20日

1、《投标人基本情况》

投标人基本情况表

| | | | |
|----------------|---|--------------|--|
| 投标单位名称 | 深圳市诚信鸿建设工程有限公司 | 企业注册资本 | 9160 万元 |
| 企业性质(勾选其一) | <input checked="" type="checkbox"/> 民营企业 <input type="checkbox"/> 国有企业 <input type="checkbox"/> 其他：(自行填写) | | |
| 企业类型(勾选其一) | <input type="checkbox"/> 大型企业 <input type="checkbox"/> 中型企业 <input checked="" type="checkbox"/> 小型企业 <input type="checkbox"/> 微型企业 | | |
| 企业法定代表人姓名 | 林俊煌 | 企业技术负责人姓名 | 黄晓佳 |
| 企业资质情况 | 消防设施工程专业承包一级、地基基础工程专业承包一级、建筑装饰装修工程专业承包一级、市政公用工程施工总承包二级、机电工程施工总承包二级、 建筑工程施工总承包二级 、环保工程专业承包二级、电子与智能化工程专业承包二级、建筑幕墙工程专业承包二级、钢结构工程专业承包二级、施工劳务不分等级 | 固定办公场所 | 深圳市南山区桃源街道福光社区留仙大道3333号塘朗城广场(西区)A座、B座、C座A座2201 |
| 取得符合本工程要求的资质时间 | 2024.05.19 | 符合本工程资质类别及等级 | 建筑工程施工总承包二级 |
| 投标人补充说明 | ISO 体系认证 | | |

注：按《资信标要求一览表》提供相关证明材料。



统一社会信用代码
91440300586722421Q

营业执照

名称 深圳市诚信鸿建设工程有限公司
类型 有限责任公司
法定代表人 林俊煌

成立日期 2011年11月23日
住所 深圳市南山区桃源街道福光社区留仙大道3333号塘朗城广场(西区)A座、B座、C座A座2201

登记机关
2023年09月06日

重要提示
1. 商事主体的经营范围由章程确定。经营范围中属于法律、法规规定应当经批准的项目，取得许可审批文件后方可开展相关经营活动。
2. 商事主体经营范围和许可审批项目等有关企业信用事项及年报信息和其他信用信息，请登录左下角的国家企业信用信息公示系统或扫描右上方的二维码查询。
3. 各类商事主体每年须于成立周年之日起两个月内，向商事登记机关提交上一自然年度的年度报告。企业应当按照《企业信息公示暂行条例》第十条的规定向社会公示企业信息。

国家企业信用信息公示系统网址: <http://www.gsxt.gov.cn>

国家市场监督管理总局监制



统一社会信用代码: 91440300586722421Q

安全生产许可证

编号: (粤)JZ安许证字[2023]016701

企业名称: 深圳市诚信鸿建设工程有限公司
法定代表人: 林俊煌
单位地址: 深圳市南山区桃源街道福光社区留仙大道3333号塘朗城广场(西区)A座、B座、C座A座2201
经济类型: 有限责任公司
许可范围: 建筑施工
有效期: 2023年11月16日 至 2026年11月16日

发证机关: 广东省住房和城乡建设厅
发证日期: 2023年11月06日

中华人民共和国住房和城乡建设部 监制



建筑业企业资质证书

证书编号: D244304681

企业名称: 深圳市诚信鸿建设工程有限公司

统一社会信用代码: 91440300586722421Q

法定代表人: 林俊煌

注册地址: 深圳市南山区桃源街道福光社区留仙大道3333号塘朗城广场(西区) A座、B座、C座A座2201

有效期: 至2028年12月14日
(请扫码查看各项资质有效期)

资质等级: 消防设施工程专业承包一级
建筑装修装饰工程专业承包一级
机电工程施工总承包二级
建筑工程施工总承包二级
市政公用工程施工总承包二级
地基基础工程专业承包一级



先关注广东省住房和城乡建设厅微信公众号, 进入“粤建办事”扫码查验

发证机关: 广东省住房和城乡建设厅

发证日期: 2025年05月19日





建筑业企业资质证书

证书编号: D344170942

企业名称: 深圳市诚信鸿建设工程有限公司

统一社会信用代码: 91440300586722421Q

法定代表人: 林俊煌

注册地址: 深圳市南山区桃源街道福光社区留仙大道3333号塘朗城广场(西区) A座、B座、C座A座2201

有效期: 至2028年12月13日
(请扫码查看各项资质有效期)

资质等级: 环保工程专业承包二级
建筑幕墙工程专业承包二级
电子与智能化工程专业承包二级
钢结构工程专业承包二级



先关注广东省住房和城乡建设厅微信公众号, 进入“粤建办事”扫码查验



发证机关: 深圳市住房和建设局

发证日期: 2025年05月19日



建筑业企业资质证书

证书编号: DL34400586

企业名称: 深圳市诚信鸿建设工程有限公司

统一社会信用代码: 91440300586722421Q

法定代表人: 林俊煌

注册地址: 深圳市南山区桃源街道福光社区留仙大道3333号塘朗城广场(西区)A座、B座、C座A座2201

有效期: 至2028年10月11日

资质等级: 施工劳务不分等级



先关注广东省住房和城乡建设厅微信公众号, 进入“粤建办事”扫码查验

发证机关: 深圳市南山区住房和建设局

发证日期: 2023年10月11日





工程建设施工企业 质量管理体系认证证书

证书号：11425EC9455R1M

深圳市诚信鸿建设工程有限公司

统一社会信用代码：91440300586722421Q

注册地址：深圳市南山区桃源街道福光社区留仙大道3333号塘朗城广场（西区）A座、B座、C座A座2201

办公地址：广东省深圳市南山区桃源街道福光社区留仙大道3333号塘朗城广场（西区）A座、B座、C座A座2201

认证标准：GB/T 19001-2016/ISO 9001:2015 GB/T 50430-2017 质量管理体系 要求和工程建设施工企业质量管理规范

认证范围：资质范围内市政公用工程、地基基础工程、建筑装饰装修工程、建筑工程、消防设施工程施工

认证标准：GB/T 19001-2016/ISO 9001:2015 质量管理体系 要求

认证范围：消防设施维护保养、检测，消防安全评估

| | |
|------------|-----------------|
| 初次发证日期 | 2022年09月09日 |
| 证书颁发日期 | 2025年09月16日 |
| 证书换发日期 | 2026年01月28日 |
| 证书有效期至 | 2028年09月08日 |
| 上一认证周期截止时间 | 2025年09月08日 |
| 再认证审核的时间 | 2025年09月08日—10日 |

签发： **吴凤茹**

北京东方纵横认证中心有限公司



中国认可
管理体系
MANAGEMENT SYSTEM
CNAS C114-M

获证组织必须定期接受监督审核并经审核合格此证书方继续有效。本证书信息可在北京东方纵横认证中心有限公司网站（www.eacc.com.cn）和国家认证认可监督管理委员会官方网站（www.cnca.gov.cn）上查询，也可扫描右下角的二维码查询。
地址：北京市通州区中关村科技园通州园金桥科技产业基地景盛南四街17号121号楼一层 101102



公众号



证书查询



职业健康安全管理体系认证证书

证书号：11425S29457R1M

深圳市诚信鸿建设工程有限公司

统一社会信用代码：91440300586722421Q

注册地址：深圳市南山区桃源街道福光社区留仙大道 3333 号塘朗城广场（西区）A 座、B 座、C 座 A 座 2201

办公地址：广东省深圳市南山区桃源街道福光社区留仙大道 3333 号塘朗城广场（西区）A 座、B 座、C 座 A 座 2201

认证标准：GB/T 45001-2020/ISO 45001:2018 职业健康安全管理体系 要求及使用指南

认证范围：资质范围内市政公用工程、地基基础工程、建筑装修装饰工程、建筑工程、消防设施工程施工；消防设施维护保养、检测，消防安全评估所涉及的职业健康安全管理活动

| | |
|------------|-------------------------|
| 初次发证日期 | 2022 年 09 月 09 日 |
| 证书颁发日期 | 2025 年 09 月 16 日 |
| 证书换发日期 | 2026 年 01 月 28 日 |
| 证书有效期至 | 2028 年 09 月 08 日 |
| 上一认证周期截止时间 | 2025 年 09 月 08 日 |
| 再认证审核的时间 | 2025 年 09 月 08 日 - 10 日 |

签发：吴凤茹

北京东方纵横认证中心有限公司



中国认可
国际互认
管理体系
MANAGEMENT SYSTEM
CNAS C114-M

获证组织必须定期接受监督审核并经审核合格此证书方继续有效。本证书信息可在北京东方纵横认证中心有限公司网站（www.eacc.com.cn）和国家认证认可监督管理委员会官方网站（www.cnca.gov.cn）上查询，也可扫描右下角的二维码查询。
地址：北京市通州区中关村科技园区通州园金桥科技产业基地景盛南四街17号121号楼一层 101102



公众号



证书查询



环境管理体系认证证书

证书号：11425E49456R1M

深圳市诚信鸿建设工程有限公司

统一社会信用代码：91440300586722421Q

注册地址：深圳市南山区桃源街道福光社区留仙大道3333号塘朗城广场（西区）A座、B座、C座A座2201

办公地址：广东省深圳市南山区桃源街道福光社区留仙大道3333号塘朗城广场（西区）A座、B座、C座A座2201

认证标准：GB/T 24001-2016/ISO 14001:2015 环境管理体系 要求及使用指南

认证范围：资质范围内市政公用工程、地基基础工程、建筑装修装饰工程、建筑工程、消防设施工程施工；消防设施维护保养、检测，消防安全评估所涉及的环境管理活动

初次发证日期：2022年09月09日
证书颁发日期：2025年09月16日
证书换发日期：2026年01月28日
证书有效期至：2028年09月08日
上一认证周期截止时间：2025年09月08日
再认证审核的时间：2025年09月08日—10日

签发：吴凤茹

北京东方纵横认证中心有限公司



中国认可
国际互认
管理体系
MANAGEMENT SYSTEM
CNAS C114-M

获证组织必须定期接受监督审核并经审核合格此证书方继续有效。本证书信息可在北京东方纵横认证中心有限公司网站（www.eacc.com.cn）和国家认证认可监督管理委员会官方网站（www.cnca.gov.cn）上查询，也可扫描右下角的二维码查询。
地址：北京市通州区中关村科技园区通州园金桥科技产业基地景盛南四街17号121号楼一层 101102



公众号



证书查询

深圳市房屋租赁 合同书 (非住宅)



深圳市住房和建设局制
二〇一九年十一月

说明

1. 本合同文本为示范文本，双方当事人签署时可在有关法律、法规规定的范围内，结合实际情况调整合同相应内容。

2. 在签订合同前，出租人与承租人需按以下要求提供相应材料：

(1) 出租人应当向承租人出示证明其享有出租权的不动产权利证书、房屋买卖合同或者其他有效证明文件，同时：

房屋受他人委托代管出租的，还需提供委托人的授权委托书；

共有房屋出租的，须提供所有共有人同意出租的证明和授权委托书；

房屋系转租的，转租人需向次承租人提供出租人同意转租的证明文件、材料。

(2) 承租人应当向出租人提供承租人真实合法有效的身份证明文件。

3. 本合同文本□中选择内容、空格部位填写内容以及其他需要删除或添加的内容，双方当事人应当协商确定。□中选择内容，以划√方式选定；对于实际情况未发生或双方当事人不作约定时，应当在空格部位打×，以示删除。

4. 出租人与承租人可以针对本合同文本中未约定或者约定不明确的内容，根据具体情况在相关条款后的空白行中进行补充约定，也可在《补充协议》中加以约定。

5. 双方当事人可以根据实际情况决定本合同原件的份数，并在签订合同时认真核对，以确保各份合同内容一致，各当事人应当至少持有一份合同原件。

6. 本合同解除或本合同租赁期限、租金标准、租赁面积等内容发生重大变更的，当事人应当到原登记备案机关办理相关手续。

7. 本合同当事人在签署本合同时，应当具有完全民事行为能力，充分理解各自的权利、义务、责任，并自愿按合同约定严格执行。

8. 产业用房对外出租的，应当严格遵守深圳市人民政府《关于规范产业用房租赁市场稳定租赁价格若干措施》（深府规〔2019〕8号）文件的相关规定。

特别提示：出租人应当就合同重要事项对承租人尽到提示义务。承租人应当审慎签订合同，在签订本合同前，请仔细阅读合同条款，特别是审阅其中具有选择性、补充性、修改性的内容，注意防范潜在风险。

房屋租赁合同

出租人(甲方): 深圳市大沙河建设投资有限公司

证件类型: 居民身份证 护照 统一社会信用代码 其他 /

证件号码: 91440300576363402K

房屋信息编码卡号码: 4403050010060500033000127

通讯地址: 深圳市南山区南头街道大新路 198 号马家龙创新大厦 406、503、B2401

联系电话: 0755-86227921

委托代理人/法定代表人: 郭鹏飞

证件类型: 居民身份证 护照 统一社会信用代码 其他 /

证件号码: 42118219870226295X

通讯地址: 深圳市南山区南头街道大新路 198 号马家龙创新大厦 406、503、B2401

联系电话: 0755-86227921

承租人(乙方): 深圳市诚信鸿建设工程有限公司

证件类型: 居民身份证 护照 统一社会信用代码 其他 /

证件号码: 91440300586722421Q

通讯地址: 深圳市南山区桃源街道福光社区留仙大道 3333 号塘朗城广场(西区)A座、

B座、C座 A座 2201

联系电话: 0755-86662523

委托代理人/法定代表人: 樊娟

证件类型: 居民身份证 护照 统一社会信用代码 其他 /

证件号码: 430426199707221365

通讯地址: 广东省深圳市坪山区马峦街道办事处东纵路 41 号 110 室

联系电话: 13066919424

根据《中华人民共和国民法典》《中华人民共和国城市房地产管理法》《商品房屋租赁管理办法》《深圳市人民代表大会常务委员会关于加强房屋租赁安全责任的决定》《深圳市人民政府印发<关于规范产业用房租市场稳定租赁价格若干措施>的通知》等相关法律法规文件的规定,甲、乙双方在平等、自愿、公平以及诚实信用的基础上,就房屋租赁相关事宜协商一致,共同订立本合同。



其他：详见物业管理公司收费明细。

5.3 乙方应当自收到缴费通知或甲方提供的收费凭据后按要求及时缴交费用，否则因此产生的滞纳金、违约金及相关法律后果均由乙方承担。

第六条 房屋的交付与验收

6.1 甲方应于2024年10月17日前将租赁房屋交付给乙方，并保证房屋及其附属设施安全、合格（含空气质量）。

6.2 乙方应在甲方交付租赁房屋时入内检查租赁房屋的现有设备及设施，双方应当共同签署《房屋交付确认书》完成交付。

6.3 双方特别确认：未签署《房屋交付确认书》但乙方已进场装修的，视为租赁房屋交付已完成。

第七条 装饰装修

7.1 在不影响房屋结构的前提下，甲方同意乙方对租赁房屋进行装饰装修；按规定需报有关部门审批的，还应由甲方/甲方委托乙方报有关部门批准后，方可进行。租赁期限届满或合同解除后，装饰装修物由乙方拆除并恢复原状/折价归甲方所有/无偿归甲方所有/其他按照《补充协议》约定执行。

甲方不同意乙方对租赁房屋进行装饰装修。

7.2 装修押金：符合本合同 7.1 条下的装修，乙方需在施工开始之日前（以管理单位通知为准） 个工作日内向甲方或甲方指定单位交纳装修押金人民币 （以管理单位通知为准） 元（大写： （以管理单位通知为准）元整）。装修完成且经消防部门验收合格后，由甲方或甲方指定单位向乙方无息返还装修押金。

第八条 房屋使用及维护

8.1 租赁期间，乙方应当正常、合理地使用租赁房屋及其附属设施，安全用水、用电，未经甲方同意，不得擅自改变租赁用途。

8.2 租赁期间，乙方发现租赁房屋及其附属设施有损坏或故障时，应当及时通知甲方修复。甲方应当在接到乙方通知后的 5 日内进行维修。无法通知甲方或甲方接到通知逾期不维修的，或者因情况紧急必须立即进行维修的，乙方有权代为维修，费用由甲方承担。因维修房屋影响乙方使用的，应相应减少租金或延长租赁期限。

因乙方故意或使用不当而造成租赁房屋或附属设施（包括乙方对房屋的装饰装修和增加的设施、设备）出现损坏或故障，由乙方负责维修，甲方不承担维修义务。

在租赁期内，因甲方或乙方不及时履行本合同约定的维修、养护以及其他义务造成对方或第三方人身损害、财产损失的，责任方应当承担赔偿责任。

8.3 发生需紧急维修但又无法通知乙方或虽通知但乙方不能在场的情形时，甲方可在物

业管理等部门的协助下，进入租赁房屋进行紧急维修施工作业，由此给乙方造成的损失，甲方应当给予补偿。

第九条 转租、续租及优先权

9.1 转租

乙方不得转租。

租赁房屋系产业用房，且与租赁房屋相关的土地供应合同、产业发展监管协议允许转租的，甲方同意乙方按规定或约定转租，但乙方的转租期限不得超过本合同约定之剩余租赁期限，并应负责约束次承租人履行租赁义务，对次承租人的违约行为承担责任，且次承租人不得再次转租。

租赁房屋系产业用房以外的其他房屋的，甲方同意乙方将租赁房屋全部或部分转租他人，但乙方的转租期限不得超过本合同约定之剩余租赁期限，并应负责约束次承租人履行租赁义务，对次承租人的违约行为承担责任，且次承租人不得再次转租。

9.2 续租

本合同租赁期限届满，乙方需继续租用租赁房屋的，应于租赁期限届满之日前90日向甲方提出书面续租申请。双方就续租事宜达成一致的，应重新订立租赁合同或者签订租赁期限变更协议。在同等条件下，乙方享有优先续租权。

9.3 优先权

甲方在租赁期间出售租赁房屋，应当提前通知乙方，乙方在价格、付款方式同等条件下有优先购买权。若甲方出售的是连同租赁房屋在内的整栋房屋或与其他房屋连为整体的房屋，乙方不享有优先购买权。

第十条 房屋返还

10.1 租赁期限届满或本合同解除之日起15日内，乙方应当及时清空搬离租赁房屋，并将房屋及附属设施交还甲方。乙方未在约定的时间内清空、搬离房屋，且无法联系上乙方的，双方约定按如下方式处理：

甲方有权将租赁房屋内遗留的所有物品作为废弃物处理。

乙方提供紧急联系人/，乙方紧急联系人自收到通知之日起/日内未清空房屋的，甲方有权将租赁房屋内遗留的所有物品作为废弃物处理。

甲方委托第三方保管公司代为保管遗留物，保管费用由乙方承担。

甲方采取拍卖/变卖的方式处置遗留物，代乙方保管所得价款。

其他/。

10.2 乙方返还房屋后遗留的物品，视为乙方放弃所有权，甲方有权将其作为废弃物处理。甲方因处理乙方遗留废弃物产生的费用，有权要求乙方承担。

10.3 房屋返还时，双方当事人应当对房屋和附属物品、设施设备及水电气等使用情况进行交验，并在《房屋交还确认书》中签字或盖章。

第十一条 合同的解除

11.1 经甲乙双方协商一致，可以解除本合同。

11.2 乙方有下列情形之一的，甲方有权单方解除合同，收回租赁房屋：

- (1) 不支付或者不按照约定支付租金或其他费用达 30 日；
- (2) 租赁房屋符合约定交付标准前提下，乙方无正当理由拒绝签署《房屋交付确认书》；
- (3) 擅自拆改变动房屋主体结构；
- (4) 擅自改变租赁房屋用途；
- (5) 擅自将租赁房屋转租给第三人；
- (6) 利用租赁房屋从事违法活动。

11.3 甲方有下列情形之一的，乙方有权单方解除合同：

- (1) 未按约定时间交付租赁房屋达 7 日；
- (2) 甲方无权出租房屋或交付的房屋不符合合同约定严重影响乙方使用或者危及乙方安全或健康；
- (3) 不承担约定的维修义务或不交纳应当由甲方承担的各项费用致使乙方无法正常使用租赁房屋。

11.4 有下列情形之一的，甲乙双方均有权解除合同：

- (1) 租赁房屋因社会公共利益或因城市建设需要等原因被依法征收征用拆除[在该情形下，乙方因合同未履行完毕遭受的损失（含装修损失），甲方应当给予合理的补偿]；
- (2) 因地震、火灾等不可抗力致使租赁房屋毁损、灭失或被鉴定为危险房屋不能使用；
- (3) 甲方在签约时已告知乙方租赁房屋出租前已设定抵押并可能于租赁期内被处分，现被处分。

11.5 存在上述情形的，甲方或乙方按照本合同第 14 条约定向对方送达《解除合同通知书》时，本合同解除。

第十二条 违约责任

12.1 甲方违约责任

(1) 甲方存在本合同第 11.3 条约定情形，乙方解除合同的，甲方应在合同解除后 5 日内退回押金及预收的租金余额，并按照合同月租金金额的标准向乙方支付违约金。若支付的违约金不足抵付乙方损失的，甲方还应负责赔偿。

(2) 甲方逾期向乙方交付房屋或存在本合同第 11.3 条第 2 项、第 3 项约定情形，乙方未解除合同的，违约行为发生期间甲方每日应当按照日租金金额的两倍向乙方支付违约金（违

约金最高不超过月租金金额的两倍)。

(3) 租赁期间, 甲方在不具备本合同第 11 条约定情形下单方解除合同的, 应至少提前 30 日书面通知乙方, 退回押金及预收的租金余额, 并按照合同月租金金额的两倍向乙方支付违约金。若支付的违约金不足抵付乙方损失的, 甲方还应负责赔偿。

12.2 乙方违约责任

(1) 乙方存在本合同第 11.2 条约定情形, 甲方解除合同的, 乙方应按照合同月租金金额的标准向甲方支付违约金。若支付的违约金不足抵付甲方损失的, 乙方还应负责赔偿。

(2) 乙方逾期交纳租金、押金或者其他费用, 未达到合同解除条件或者虽达到合同解除条件但甲方未解除合同的, 每逾期一日, 乙方应当按照日租金金额的两倍向甲方支付违约金。

(3) 租赁期间, 乙方在不具备本合同第 11 条约定情形下单方解除合同的, 应至少提前 30 日书面通知甲方, 并按照合同月租金金额的两倍向甲方支付违约金, 若支付的违约金不足抵付甲方损失的, 乙方还应负责赔偿。

(4) 租赁期限届满或合同解除的, 乙方应当及时搬离并交还房屋。逾期搬离或拒不交还的, 每逾期一日, 乙方应当按照日租金金额的两倍向甲方支付违约金。

(5) 乙方未经甲方同意, 擅自对租赁房屋进行改造、装饰装修或安装对房屋结构产生影响的设施设备的, 应当将租赁房屋恢复原状, 并赔偿因此给甲方造成的损失。若因乙方的前述行为给甲方或第三方造成人身损害、财产损失的, 由乙方承担一切法律责任并赔偿损失。

第十三条 特别条款

甲乙双方应签订《深圳市房屋租赁安全管理责任书》(以下简称“《责任书》”), 全面、适当履行《责任书》规定的安全管理责任与义务。任何一方违反《责任书》的规定导致本合同项下房屋租赁过程中发生安全责任事故或造成他人人身损害、财产损失的, 由责任方承担一切法律责任和经济损失。

第十四条 通知和送达

14.1 甲乙双方约定以邮寄电子邮件微信短信方式发送通知, 双方确认其有效送达地址如下:

甲方送达地址: 同首部通讯地址

其他地址_____ / _____

电子信箱微信号手机号_____ / _____

乙方送达地址: 同首部通讯地址

其他地址_____ / _____

电子信箱微信号手机号_____ / _____

上述地址如有变更, 应当书面通知对方, 否则仍视上述地址为有效地址。一方给另一方

的通知或文件以邮寄方式发出的，以收件人签收日为送达日，如按上述地址邮寄文件被退回的，退回之日视为送达日；以电子邮件、微信或短信方式发出的，发出日即视为送达日。

14.2 如通过上述方式无法送达的，在乙方退租前，甲方向本合同租赁房屋所在地发送的通知应当视为有效送达。

第十五条 争议解决

15.1 本合同在履行过程中发生的争议，由双方当事人协商解决；协商不成的，可以请求相关行政主管部门、行业协会或其他第三方进行调解，或者：

向深圳国际仲裁院申请仲裁。

向租赁房屋所在地人民法院起诉。

15.2 合同有关争议解决的条款独立存在，合同的变更、解除、终止、无效或者被撤销均不影响其效力。

第十六条 合同的变更

非经双方协商一致，任何一方不得单方变更本合同约定内容。双方可就本合同的变更另行签订补充协议，补充协议与本合同具有同等法律效力。

第十七条 合同签署、登记备案

17.1 本合同自双方签署之日起生效，一式叁份，甲方执壹份，乙方执壹份，房屋租赁管理部门执壹份，具有同等法律效力。

17.2 本合同附件为本合同的有效组成部分，与本合同具有同等法律效力。

17.3 本合同签署后 10 日内，双方当事人应当及时到房屋租赁管理主管部门办理房屋租赁登记备案手续（详见《房屋租赁登记备案须知》）。

甲方(签章):

法定代表人(签章):

委托代理人(签章):

签订日期: 2025年5月20日

乙方(签章):

法定代表人(签章):

签订日期: 2025年5月20日



《深圳市房屋租赁安全管理责任书》

为贯彻执行《深圳市人民代表大会常务委员会关于加强房屋租赁安全责任的决定》，进一步明确房屋租赁安全责任，加强出租房屋安全管理，保障人民群众生命财产安全，根据相关法律、法规规定，特制定本责任书：

一、本市行政区域内生产经营性用房（包括各类商品市场及其档位、柜台）、办公用房、住宅及其他房屋的出租人和承租人为出租房屋安全责任人。

二、出租人出租房屋应当有房屋权属证明或者市政府规定的其他证明文件。委托他人出租的，业主应当与受托人签订书面委托协议，约定各自的安全责任。房屋转租人、其他有实际出租行为的人和房屋出借人应当承担出租人安全责任。

三、出租人应当保证用于出租的建筑物及其出入口、通道、消防、燃气、电力设施等应符合有关法律、法规的规定以及有关行政部门规定的安全标准。法律、法规规定需取得相关许可证或者批准文件才允许出租的，出租人应当取得。

四、承租人利用出租房屋进行生产经营活动的，出租人应当要求其在开业前出示已办理消防手续的相关证明及工商业营业执照或者开业许可证书。

五、出租人应当每季度不少于一次对出租房屋的安全使用情况和性质进行查看并做好书面记录，承租人予以配合并签字；出租人因客观原因不能亲自查看的，应当委托他人查看。

六、出租人查看发现出租房屋存在安全隐患和承租人擅自改变房屋使用性质、使用功能、利用房屋从事违法犯罪行为等情形，应当向出租房屋综合管理机构或者其他有关行政部门报告。

七、承租人应当按照法律、法规的规定和房屋租赁合同的约定，安全合理使用房屋，不得擅自改变房屋的结构和使用性质；承租人发现出租房屋存在安全隐患的，应当立即通知出租人，并同时报告出租房屋综合管理机构或者其他有关行政部门。

八、承租人在任何时候都不得以任何理由和任何方式发生以下行为：

1. 擅自改变出租房屋使用功能，利用出租房屋从事旅馆业、餐饮、娱乐、网吧、作坊等经营性活动必须符合有关规定；
2. 利用出租房屋从事赌博、吸毒贩毒、卖淫嫖娼、制黄贩黄、伪造证件、承印非法出版物、制造销售假冒伪劣商品、窝藏犯罪人员、窝藏和销售赃物等违法犯罪行为；
3. 利用出租房屋从事传销或者变相传销、无照经营、无证开办诊所、非法行医和非法从事再生资源回收等违法活动；
4. 利用出租房屋从事无证职业、婚介、培训、房地产中介等诈骗活动；
5. 利用住宅出租房屋存放违禁品及生产、储存、经营易燃、易爆、有毒、放射性等危险

物品或从事其他违法活动;

6. 禁止高空抛物、防范高空坠物:

(1) 承租人必须充分认识高空抛物的危害性及肇事者可能承担的民事、行政以及刑事责任;

(2) 承租人发现出租房屋及其附属设施有损坏或故障, 有可能存在高空坠落等风险时, 应及时通知出租方修复, 并采取有效措施。因承租人原因导致的损坏或故障, 则由承租人负责修复;

(3) 承租人必须养成文明的生活习惯, 用模范行为教育负有监护责任的未成年人做文明之人, 行文明之举, 杜绝往楼下乱扔杂物;

(4) 出租人和承租人不得在窗台、阳台、挡墙上摆放或悬挂花盆、拖把等任何杂物, 以免发生高空坠物等意外。

九、租赁双方应当协助和配合出租房屋综合管理机构对出租房屋的安全检查和管理, 如实提供相关材料和信息。

十、出租人或承租人未依法履行安全责任的, 导致他人人身、财产受到损害的, 受害人可以要求出租人或承租人依法承担相应的赔偿责任。

出租人: (签章)

受委托办、管理人: (签章)

联系电话:

2025年5月20日

承租人: (签章)

联系电话:

2025年5月20日

2、《投标人同类工程业绩情况》

投标人同类工程业绩一览表

| | | |
|--|--------------------|---|
| 企业相关情况 | 企业资质等级：建造工程施工总承包二级 | |
| 近3年最具代表性的同类工程业绩 (上限3项) | 1 | 项目名称：桃源街道桥头堡三栋老旧小区改造工程 合同金额：480.946772万元 建设单位名称：深圳市南山区桃源街道办事处 合同签订时间：2024/06/13 |
| | 2 | 项目名称：大礪、麻礪、百旺社区党群服务中心改造工程（施工） 合同金额：819.139233万元 建设单位名称：深圳市南山区西丽街道办事处 合同签订时间：2024/08/07 |
| | 3 | 项目名称：南山公安分局原蛇口边防工作站旧营房改造工程施工总承包 合同金额：1770.93235万元 建设单位名称：深圳市南山区建筑工务署 合同签订时间：2025/11/18 |
| 注：（1）按《资信标要求一览表》提供相关证明材料。 （2）投标人须对填写的内容真实性负责。 （3）合同金额按实际填写，无需四舍五入。 | | |

1、桃源街道桥头堡三栋老旧小区改造工程

中标通知书

标段编号: 2310-440305-04-01-248321001001

标段名称: 桃源街道桥头堡三栋老旧小区改造工程

建设单位: 深圳市南山区桃源街道办事处

招标方式: 公开招标

中标单位: 深圳市诚信鸿建设工程有限公司

中标价: 480.946772万元

中标工期: 180天

项目经理(总监): 张黎明



本工程于 2024-04-07 在深圳公共资源交易中心(深圳交易集团建设工程招标业务分公司)进行招标, 2024-05-29 完成招标流程。

招标人和中标人应当自中标通知书发出之日起三十日内按照招标文件和中标人的投标文件订立书面合同。

招标代理机构(盖章):

法定代表人或其委托代理人

(签字或盖章):



招标人(盖章):

法定代表人或其委托代理人

(签字或盖章):

日期: 2024-05-30



查验码: 1075569639716882 查验网址: <https://www.szggzy.com/jyfw/list.html?id=jyfwjsgc>

SFD-2015-06

工程编号：_____

合同编号：_____

深圳市建设工程

施工(单价)合同

(适用于招标工程固定单价施工合同)

工程名称：桃源街道桥头堡三栋老旧小区改造工程

工程地点：南山区桃源街道龙联社区

发 包 人：深圳市南山区桃源街道办事处

承 包 人：深圳市诚信鸿建设工程有限公司

2015 年版

第一部分 协议书

发包人(全称): 深圳市南山区桃源街道办事处

承包人(全称): 深圳市诚信鸿建设工程有限公司

根据《中华人民共和国民法典》、《中华人民共和国建筑法》、《深圳经济特区建设工程施工招标投标条例》及其他有关法律、法规,遵循平等、自愿、公平和诚实信用的原则,发包人和承包人就本工程施工事项协商一致,订立本合同,达成协议如下:

一、工程概况

工程名称: 桃源街道桥头堡三栋老旧小区改造工程

工程地点: 深圳市南山区桃源街道龙联社区

核准(备案)证编号:

工程规模及特征: 项目位于南山区桃源街道龙联社区,总建筑面积约 6201 平方米,主要建设内容包括土建装饰装修工程、安装工程。项目总投资 656 万元。

资金来源: 财政投入 100%; 国有资本%; 集体资本%; 民营资本%; 外商投资%; 混合经济%; 其他: ___%。

二、工程承包范围

本次招标范围包括但不限于:

(一) 装饰工程:

1. 拆除工程: 拆除混凝土构件、平面块料、砖砌体、围栏、余方弃置等。
2. 地面铺装: 新建道牙、鹅卵石路面、石材楼地面等。
3. 绿化工程: 种植土回(换)填、清除地被植物、铺种草皮等。
4. 外立面改造工程: 采用真石漆涂料。
5. 屋面工程: 新建倒置式保温平屋面(I 级防水)、无保温平屋面、晾晒竿等。
6. 门窗工程: 新建钢质防火门、铝合金窗、金属百叶等。
7. 标识工程: 新建标识牌、喷涂楼层指示字。

(二) 安装工程:

1. 电气工程: 新建电表箱、桥架、开关、应急灯具、插座、门禁主机、电缆等。
2. 给排水工程: 新建空调水管、洗手盆、污水管、地漏、

化粪池清淤等。

3. 消防工程：新建消防栓管、消防栓、灭火器、阀门等。

(三) 其他工程：

外墙空调机位移安装、燃气管道迁改、原有电气管线及线槽拆除、整理弱电线管、新建智能型垃圾分类收集点等。

具体内容详见工程量清单及合同条款，承包单位不得拒绝执行为完成全部工程而须执行的不可或缺的附带工作。发包人保留调整发包范围的权利，承包人不得提出异议。

1. 市政公用及配套专业工程、其他工程：(在□内打√，并填写相应的工程量)

| | | | |
|--|-------------|-------------------------------------|-------------|
| <input type="checkbox"/> 七通一平工程 | 万平方米 | <input type="checkbox"/> 电信管道工程 | 米 |
| <input type="checkbox"/> 挡墙护坡工程 | 长：米；宽：米；高：米 | <input type="checkbox"/> 电力管道工程 | 米 |
| <input type="checkbox"/> 软基处理工程 | 万平方米 | <input type="checkbox"/> 污水处理厂及配套工程 | 立方米/d |
| <input type="checkbox"/> 水厂及配套工程 | 立方米/d | <input type="checkbox"/> 污泥处理厂及配套工程 | 立方米/d |
| <input type="checkbox"/> 给水管道工程 | 米 | <input type="checkbox"/> 泵站工程 | 平方米 |
| <input type="checkbox"/> 道路工程 | 长：米 宽：米 | <input type="checkbox"/> 隧道工程 | 长：米 宽：米 高：米 |
| <input type="checkbox"/> 桥梁工程 | 座 | <input type="checkbox"/> 道路改造工程 | 长：米 宽：米 |
| <input type="checkbox"/> 排水箱涵工程 | 长：米 宽：米 高：米 | <input type="checkbox"/> 路灯照明工程 | 座 |
| <input type="checkbox"/> 交通监控、收费综合系统工程 | | <input type="checkbox"/> 绿化工程 | 米 |
| <input type="checkbox"/> 交通安全设施工程 | 米 | <input type="checkbox"/> 燃气工程 | 米 |
| <input type="checkbox"/> 其它： | | | |

2. 房屋建筑及配套专业工程：(在□内打√，并填写相应的工程量)

| | | |
|------------------------------------|-------------------------------|-------------------------------|
| <input type="checkbox"/> 地基与基础工程 | (□基础 □ 基坑支护 □边坡 □土石方 □其它)； | |
| <input type="checkbox"/> 主体结构工程 | (□钢筋混凝土 □钢结构 □网架 □索膜结构 □其它)； | |
| <input type="checkbox"/> 装饰装修工程 | (□金属门窗 □幕墙：平方米 □其它)； | |
| <input type="checkbox"/> 通风与空调 | (□通风 □空调 □其它)； | |
| <input type="checkbox"/> 建筑给水排水及供暖 | (□室内给、排水系统 □ 室外给、排水系统 □其它)； | |
| <input type="checkbox"/> 建筑电气工程 | (□室外电气 □电气照明 □其它)； | |
| <input type="checkbox"/> 智能建筑 | (□综合布线系统 □信息网络系统 □其它)； | |
| <input type="checkbox"/> 屋面及防水工程 | <input type="checkbox"/> 建筑节能 | <input type="checkbox"/> 消防工程 |

| |
|---|
| <input type="checkbox"/> 室外工程 (<input type="checkbox"/> 室外设施 <input type="checkbox"/> 附属建筑 <input type="checkbox"/> 室外环境_____) 。 |
| <input type="checkbox"/> 燃气工程 (户数: 户; 庭院管: 米) |

3. 二次装饰装修工程: (在□内打√, 并填写相应的工程量)

| | | | | |
|---|-----------------------------|-------------------------------|-------------------------------|-------------------------------|
| <input type="checkbox"/> 消防工程 | <input type="checkbox"/> 门窗 | <input type="checkbox"/> 防水工程 | <input type="checkbox"/> 电气照明 | <input type="checkbox"/> 建筑节能 |
| <input type="checkbox"/> 通风与空调 (<input type="checkbox"/> 通风 <input type="checkbox"/> 空调 <input type="checkbox"/> 其它); | | | | |
| <input type="checkbox"/> 建筑给排水及供暖 (<input type="checkbox"/> 室内给、排水系统 <input type="checkbox"/> 室外给、排水系统 <input type="checkbox"/> 其它); | | | | |
| <input type="checkbox"/> 智能建筑 (<input type="checkbox"/> 综合布线系统 <input type="checkbox"/> 信息网络系统 <input type="checkbox"/> 其它); | | | | |
| <input type="checkbox"/> 装饰装修 (<input type="checkbox"/> 抹灰 <input type="checkbox"/> 涂饰 <input type="checkbox"/> 饰面板 (砖) <input type="checkbox"/> 吊顶 <input type="checkbox"/> 其它); | | | | |
| <input type="checkbox"/> 其它: | | | | |

4. 其他工程

三、合同工期

计划开工日期: 2024 年 6 月 28 日 (具体开工日期以开工令为准);

计划竣工日期: 2024 年 12 月 31 日;

合同工期总日历天数 180 天。

招标工期总日历天数天。

定额工期总日历天数天。

合同工期对比定额工期的压缩比例为 0% (压缩比例=1-合同工期/定额工期)。

四、质量标准

本工程质量标准: 合格

五、签约合同价

人民币 (大写) 肆佰捌拾万零玖仟肆佰陆拾柒元柒角贰分 (¥4809467.72 元)
(含税);

政府投资金额: 人民币 (大写) 肆佰捌拾万零玖仟肆佰陆拾柒元柒角贰分
(¥4809467.72 元)

(1)安全文明施工费:

人民币（大写）贰拾万叁仟柒佰叁拾柒元玖角（¥203737.9元）；

(2)材料和工程设备暂估价金额：

人民币（大写）___/___（¥___/___元）；

(3)专业工程暂估价金额：

人民币（大写壹拾叁万捌仟贰佰伍拾元整）（¥138250.00元）；

(4)暂列金额：

人民币（大写）___/___（¥___/___元）。

六、工人工资专用账户信息

工人工资款支付专用账户名称：_____ / _____

工人工资款支付专用账户开户银行：_____ / _____

工人工资款支付专用账户号：_____ / _____

七、组成合同的文件

组成本合同的文件及优先解释顺序与本合同通用条款 2.1 款的规定一致：

(1)本合同签订后双方新签订的补充协议；

(2)本合同第一部分的协议书；

(3)中标通知书及其附件；

(4)本合同第四部分的补充条款；

(5)本合同第三部分的专用条款；

(6)本合同第二部分的通用条款；

(7)本工程招标文件中的技术要求和投标报价规定；

(8)投标文件(包括承包人在评标期间和合同谈判过程中递交和确认并经发包人同意的对有关问题的补充资料和澄清文件等)；

(9)现行的标准、规范、规定及有关技术文件；

(10)图纸和技术规格书；

(11)已标价工程量清单；

(12)发包人和承包人双方有关本工程的变更、签证、洽商、索赔、询价采购凭证等书面文件及组成合同的其他文件。

八、词语含义

本协议书中有关词语含义与本合同“通用条款”中赋予它们的定义相同。

九、承诺

1. 发包人承诺按照法律规定履行项目审批手续、筹集工程建设资金并按照合同约定的期限和方式支付合同价款及其它应当支付的款项,并履行本合同所约定的全部义务。

2. 承包人承诺按照法律规定及合同约定组织完成工程施工,确保工程质量和安全,不进行转包及违法分包,并在质量缺陷责任期及保修期内承担相应的工程维修责任,并履行本合同所约定的全部义务。

3. 发包人和承包人双方理解并承诺不再就同一工程另行签订与合同实质性内容相背离的协议。

十、合同订立与生效

本合同订立时间: 2024年 6月13日:

订立地点: 深圳市南山区桃源街道办事处

发包人和承包人约定本合同自合同签订后成立。

本合同一式拾份,均具有同等法律效力,发包人执捌份,承包人执贰份。

发包人: 深圳市南山区桃源街道办事处

承包人: 深圳市诚信鸿建设工程有限公司

法定代表人或其委托代理人:
(签字)

法定代表人或其委托代理人:
(签字)

统一社会信用代码: 114403050075456362

统一社会信用代码: 91440300586722421Q

地址: 深圳市南山区桃源街道丽山路 51 号

地址: 深圳市南山区桃源街道福光社区留仙大道 3333 号塘朗城广场(西区) A 座、B 座、C 座 A 座 2201

邮政编码:

邮政编码:

法定代表人:

法定代表人: 林俊煌

委托代理人:

委托代理人:

电话:

电话: 0755-86662523

传真:

传真: 0755-86662523

电子信箱:

电子信箱:

开户银行:

开户银行: 中国建设银行股份有限公司深圳天健世纪支行

单位（子单位）竣工验收报告

GD-E1-914 0 0 1

工程名称：桃源街道桥头堡三栋老旧小区改造工程

验收日期：2024 年 12 月 14 日

建设单位（盖章）：深圳市南山区桃源街道办事处



* GD-E1-914 *



单位（子单位）竣工验收报告的填写说明

GD-E1-914/1 0 0 1

- 1、工程竣工验收报告由建设单位负责填写，向备案机关提交。
- 2、填写要求内容真实，语言简练，字迹清楚。
- 3、工程竣工验收报告一式七份，建设单位、监理单位、勘察单位、设计单位、施工单位、监督站、备案机关各持一份。



* GD- E1- 914 / 1 *

一、工程概况

GD-E1-914/2 0 0 1

| | | | | | |
|----------------|-------------------|--------|--------------------|------|-----------------|
| 工程名称 | 桃源街道桥头堡三栋老旧小区改造工程 | | | | |
| 工程地点 | 南山区桃源街道龙联社区 | 占地面积 | 1060m ² | 工程造价 | 480946 7.72元 |
| 结构类型 | 砖混结构 | 层数 | 地上: | 7 | 层 |
| | 砖混结构 | | 地下: | / | 层 |
| 施工许可证号 | / | 监理许可证号 | / | | |
| 开工日期 | 2024年6月8日 | 验收日期 | 2024年12月19日 | | |
| 监督单位 | / | 监督编号 | / | | |
| 建设单位 | 深圳市南山区桃源街道办事处 | | | | |
| 勘察单位 | / | | | | |
| 设计单位 | 广州博厦建筑设计研究院有限公司 | | | | |
| 总包单位 | 深圳市诚信鸿建设工程有限公司 | | | | |
| 承建单位 (土建) | 深圳市诚信鸿建设工程有限公司 | | | | |
| 承建单位 (设备安装) | 深圳市诚信鸿建设工程有限公司 | | | | |
| 承建单位 (装修) | 深圳市诚信鸿建设工程有限公司 | | | | |
| 监理单位 | 深圳市嘉昇项目管理有限公司 | | | | |
| 施工图 审查单位 | / | | | | |



* GD - E 1 - 9 1 4 / 2 *

二、工程竣工验收实施情况

GD-E1-914/3 0 0 1

(一) 验收组织

建设单位组织勘察、设计、施工、监理单位和其他有关专家组成验收组,根据工程特点,下设若干个专业组。

1. 验收组

| | |
|-----|--------------------|
| 组长 | 钟亮 |
| 副组长 | 胡平 |
| 组员 | 王静、蔡忆仪、张黎明、周超奇、姚海新 |

2. 专业组

| 专业组 | 组长 | 组员 |
|----------|----|---------------|
| 建筑工程 | 胡平 | 钟亮、王静、张黎明、周超奇 |
| 建筑设备安装工程 | 胡平 | 钟亮、王静、张黎明、周超奇 |
| 工程质控资料 | 胡平 | 钟亮、王静、张黎明、周超奇 |

(二) 验收程序

1. 建设单位主持验收会议。
2. 建设、勘察、设计、施工、监理单位介绍工程合同履行情况和在工程建设各个环节执行法律、法规和工程建设强制性标准情况。
3. 审阅建设、勘察、设计、施工、监理单位的工程档案资料。
4. 验收组实地查验工程质量。
5. 专业验收组发表意见,验收组形成工程竣工验收意见并签名。



* GD - E1 - 914 / 3 *

三、工程质量评定

GD-E1-914/4 0 0 1

| 分部(系统、成套设备)工程名称 | 验收意见/备注 | 质量控制资料核查结果统计 | 主要使用功能和安全性能资料核查/实体质量抽查结果统计 | 观感质量验收抽查结果统计 |
|-----------------|---------|--|--|---|
| 建筑装饰装修 | 合格 | 共 10 项, 其中: 经审查符合要求 10 项 经核定符合要求 10 项 | 共 7 项, 其中: 资料核查符合要求 7 项 实体抽查符合要求 7 项 | 共 7 项, 其中: 评价为“好”的 6 项 评价为“一般”的 1 项 |
| 屋面 | 合格 | 共 8 项, 其中: 经审查符合要求 8 项 经核定符合要求 8 项 | 共 6 项, 其中: 资料核查符合要求 6 项 实体抽查符合要求 6 项 | 共 6 项, 其中: 评价为“好”的 4 项 评价为“一般”的 2 项 |
| 建筑给水、排水 | 合格 | 共 7 项, 其中: 经审查符合要求 7 项 经核定符合要求 7 项 | 共 7 项, 其中: 资料核查符合要求 7 项 实体抽查符合要求 7 项 | 共 3 项, 其中: 评价为“好”的 3 项 评价为“一般”的 0 项 |
| 建筑电气 | 合格 | 共 8 项, 其中: 经审查符合要求 8 项 经核定符合要求 8 项 | 共 8 项, 其中: 资料核查符合要求 8 项 实体抽查符合要求 8 项 | 共 6 项, 其中: 评价为“好”的 5 项 评价为“一般”的 1 项 |
| 室外园建 | 合格 | 共 4 项, 其中: 经审查符合要求 4 项 经核定符合要求 4 项 | 共 4 项, 其中: 资料核查符合要求 4 项 实体抽查符合要求 4 项 | 共 4 项, 其中: 评价为“好”的 4 项 评价为“一般”的 0 项 |
| 智能建筑 | / | 共 _____ 项, 其中: 经审查符合要求 _____ 项 经核定符合要求 _____ 项 | 共 _____ 项, 其中: 资料核查符合要求 _____ 项 实体抽查符合要求 _____ 项 | 共 _____ 项, 其中: 评价为“好”的 _____ 项 评价为“一般”的 _____ 项 |
| 建筑节能 | / | 共 _____ 项, 其中: 经审查符合要求 _____ 项 经核定符合要求 _____ 项 | 共 _____ 项, 其中: 资料核查符合要求 _____ 项 实体抽查符合要求 _____ 项 | 共 _____ 项, 其中: 评价为“好”的 _____ 项 评价为“一般”的 _____ 项 |
| 电梯 | / | 共 _____ 项, 其中: 经审查符合要求 _____ 项 经核定符合要求 _____ 项 | 共 _____ 项, 其中: 资料核查符合要求 _____ 项 实体抽查符合要求 _____ 项 | 共 _____ 项, 其中: 评价为“好”的 _____ 项 评价为“一般”的 _____ 项 |
| | | 共 _____ 项, 其中: 经审查符合要求 _____ 项 经核定符合要求 _____ 项 | 共 _____ 项, 其中: 资料核查符合要求 _____ 项 实体抽查符合要求 _____ 项 | 共 _____ 项, 其中: 评价为“好”的 _____ 项 评价为“一般”的 _____ 项 |
| | | 共 _____ 项, 其中: 经审查符合要求 _____ 项 经核定符合要求 _____ 项 | 共 _____ 项, 其中: 资料核查符合要求 _____ 项 实体抽查符合要求 _____ 项 | 共 _____ 项, 其中: 评价为“好”的 _____ 项 评价为“一般”的 _____ 项 |
| | | 共 _____ 项, 其中: 经审查符合要求 _____ 项 经核定符合要求 _____ 项 | 共 _____ 项, 其中: 资料核查符合要求 _____ 项 实体抽查符合要求 _____ 项 | 共 _____ 项, 其中: 评价为“好”的 _____ 项 评价为“一般”的 _____ 项 |
| | | 共 _____ 项, 其中: 经审查符合要求 _____ 项 经核定符合要求 _____ 项 | 共 _____ 项, 其中: 资料核查符合要求 _____ 项 实体抽查符合要求 _____ 项 | 共 _____ 项, 其中: 评价为“好”的 _____ 项 评价为“一般”的 _____ 项 |
| | | 共 _____ 项, 其中: 经审查符合要求 _____ 项 经核定符合要求 _____ 项 | 共 _____ 项, 其中: 资料核查符合要求 _____ 项 实体抽查符合要求 _____ 项 | 共 _____ 项, 其中: 评价为“好”的 _____ 项 评价为“一般”的 _____ 项 |



* GD - E1 - 914 / 4 *

(五) 工程验收结论及备注

GD-E1-914/6 0 0 1

经检查、该工程质量保证资料基本齐全，符合设计规范要求，达到质量验收标准；经参建各方检查
查验，观感质量符合验收规范要求，经参加验收人员协商、一致同意该工程通过验收，工程质量标准为
合格。合同内所有施工内容全部完成并验收通过。

| | | | | |
|--|--|--|--|--|
| <p>建设单位： （公章） 单位(项目)负责人： 2024年12月14日</p> | <p>监理单位： （公章） 单位(项目)负责人： 2024年12月14日</p> | <p>施工单位： （公章） 单位(项目)负责人： 2024年12月14日</p> | <p>设计单位： （公章） 单位(项目)负责人： 2024年12月14日</p> | <p>勘察单位： （公章） 单位(项目)负责人： 2024年 月 日</p> |
|--|--|--|--|--|



桃源街道办事处履约评价表



日期: 2025.8.14

采购单位(盖章):

| | | | |
|------------------|---|--|--|
| 采购项目 | 桃源街道桥头堡三栋老旧小区改造工程项目 | 项目编号 | 2310-440305-04-01-248321 |
| 供应商名称 | 深圳市诚信鸿建设工程有限公司 | 采购单位联系人及联系电话 | 姚工: 15914111593 |
| 合同金额 | 4809467.72元 | 合同履行时间 | 2024.6.13-2025.8.14 |
| 履约 情况 评价 | 总体评价 | <input checked="" type="checkbox"/> 优 <input type="checkbox"/> 良 <input type="checkbox"/> 中 <input type="checkbox"/> 差 | |
| | 分类 评价 | 质量方面 | <input checked="" type="checkbox"/> 优 <input type="checkbox"/> 良 <input type="checkbox"/> 中 <input type="checkbox"/> 差 |
| | | 价格方面 | <input type="checkbox"/> 优 <input checked="" type="checkbox"/> 良 <input type="checkbox"/> 中 <input type="checkbox"/> 差 |
| | | 服务方面 | <input checked="" type="checkbox"/> 优 <input type="checkbox"/> 良 <input type="checkbox"/> 中 <input type="checkbox"/> 差 |
| | | 时间方面 | <input checked="" type="checkbox"/> 优 <input type="checkbox"/> 良 <input type="checkbox"/> 中 <input type="checkbox"/> 差 |
| 其他 | 评价内容为: 合同期内完成单位安排的其他工作 评价等级为: <input checked="" type="checkbox"/> 优 <input type="checkbox"/> 良 <input type="checkbox"/> 中 <input type="checkbox"/> 差 | | |
| 具体情况说明 | 在合同期内按要求完成本项目的施工前中后期工作, 积极配合我单位开展竣工验收、结决算等相关工作。工作认真负责, 验收合格。 | | |
| 采购部门负责人 (签名): | | 采购部门 分管领导(签名): | |
| 招标办主任 (签名): | | 采购领导 小组组长(签名): | |

2、大磡、麻磡、百旺社区党群服务中心改造工程（施工）

中标通知书

标段编号： 2212-440305-04-01-454566001001

标段名称： 大磡、麻磡、百旺社区党群服务中心改造工程（施工）

建设单位： 深圳市南山区西丽街道办事处

招标方式： 公开招标

中标单位： 深圳市诚信鸿建设工程有限公司

中标价： 819.139233万元

中标工期： 214

项目经理（总监）： 刘小春



本工程于 2024-07-01 在深圳公共资源交易中心 交易集团建设工程招标业务分公司进行招标，现已完成招标流程。

中标人收到中标通知书后，应在 30 日内按照招标文件和中标人的投标文件与招标人签订本招标工程承包合同。

招标代理机构（盖章）：

法定代表人或其委托代理人

（签字或盖章）：



招标人（盖章）：

法定代表人或其委托代理人

（签字或盖章）：

打印日期：2024-08-05



查验码： JY20240731518744

查验网址：<https://www.szggzy.com/jyfw/zbtz.html>

副本

SFD-2015-06

工程编号：2212-440305-04-01-454566001001

合同编号：_____

深圳市建设工程

施工(单价)合同

(适用于招标工程固定单价施工合同)

工程名称：大磡、麻磡、百旺社区党群服务中心改造工程（施
工）

工程地点：深圳市南山区西丽街道

发 包 人：深圳市南山区西丽街道办事处

承 包 人：深圳市诚信鸿建设工程有限公司

2015年版

第一部分 协议书

发包人(全称): 深圳市南山区西丽街道办事处

承包人(全称): 深圳市诚信鸿建设工程有限公司

根据《中华人民共和国民法典》、《中华人民共和国建筑法》、《深圳经济特区建设工程施工招标投标条例》及其他有关法律、法规,遵循平等、自愿、公平和诚实信用的原则,发包人和承包人就本工程施工事项协商一致,订立本合同,达成协议如下:

一、工程概况

工程名称: 大磡、麻磡、百旺社区党群服务中心改造工程(施工)

工程地点: 深圳市南山区西丽街道

核准(备案)证编号:

工程规模及特征: 项目位于南山区西丽街道,改造面积约 2740 平方米。改造内容包括: 大磡、麻磡、百旺社区党群服务中心装修改造。大磡社区党群服务中心位于南山区王京坑路大磡居委会办公大楼,改造面积为 1372 平方米,其中一层 148 平方米,四层 816 平方米,五层 408 平方米。麻磡社区党群服务中心位于南山区麻磡南路麻磡幼儿园北侧,改造面积为 998 平方米,其中二层 120 平方米,三层 878 平方米。百旺社区党群服务中心位于南山区白芒村北 99 号,改造面积 370 平方米,其中一层 190 平方米,二层 180 平方米。

资金来源: 财政投入 100%; 国有资本%; 集体资本%; 民营资本%; 外商投资%; 混合经济%; 其他: %。

二、工程承包范围

本项目为南山区西丽街道 3 个社区党群服务中心改造工程,主要工作内容包括: (一) 大磡社区党群服务中心

拆除并新建隔墙、门窗、柜子、卫生间隔断及洁具等,调整布局,翻新室内地面、墙面、天花等,其中: 地面采用地砖地面,墙面采用无机涂料、木饰面墙面,天花采用石膏板天棚、铝扣板天棚、方通天棚、涂料;

拆除并提升照明系统、空调系统、综合布线系统,新建电视系统、火灾报警系统、监控系统、自动喷淋系统等。

(二) 麻磡社区党群服务中心

拆除并新建隔墙、门窗、柜子、卫生间隔断及洁具等,结构梁、柱加固,调整房间布局,外墙面刷新,翻新室内地面、墙面、天花等,其中: 地面采用地砖地面,墙面采用无机涂料、木饰面墙面,天花采用石膏板天棚、铝扣板天棚、方通天棚、涂料; 拆除并提升照明系统、空调系统、综合布线系统,新建电视系统、火灾报警系统、监控系统、自动喷淋系统等,新增电梯 1 台。

(三) 百旺社区党群服务中心

拆除并新建隔墙、门窗、柜子、卫生间隔断及洁具,老年活动室梁、柱加固,翻新室内地面、墙面、天花等,其中: 地面采用地砖地面,墙面采用无机涂料、木饰面墙面,天花采用石膏板天棚、铝扣

板天棚、方通天棚、涂料；拆除并提升照明系统、给排水系统、空调系统、综合布线系统，新建监控系统等。

具体以施工图纸及工程量清单为准。

1. 市政公用及配套专业工程、其他工程：（在□内打√，并填写相应的工程量）

| | | | |
|--|-------------|-------------------------------------|-----------|
| <input type="checkbox"/> 七通一平工程 | 万平方米 | <input type="checkbox"/> 电信管道工程 | 米 |
| <input type="checkbox"/> 挡墙护坡工程 | 长：米；宽：米；高：米 | <input type="checkbox"/> 电力管道工程 | 米 |
| <input type="checkbox"/> 软基处理工程 | 万平方米 | <input type="checkbox"/> 污水处理厂及配套工程 | 立方米/d |
| <input type="checkbox"/> 水厂及配套工程 | 立方米/d | <input type="checkbox"/> 污泥处理厂及配套工程 | 立方米/d |
| <input type="checkbox"/> 给水管道工程 | 米 | <input type="checkbox"/> 泵站工程 | 平方米 |
| <input type="checkbox"/> 道路工程 | 长：米宽：米 | <input type="checkbox"/> 隧道工程 | 长：米宽：米高：米 |
| <input type="checkbox"/> 桥梁工程 | 座 | <input type="checkbox"/> 道路改造工程 | 长：米宽：米 |
| <input type="checkbox"/> 排水箱涵工程 | 长：米宽：米高：米 | <input type="checkbox"/> 路灯照明工程 | 座 |
| <input type="checkbox"/> 交通监控、收费综合系统工程 | | <input type="checkbox"/> 绿化工程 | 米 |
| <input type="checkbox"/> 交通安全设施工程 | 米 | <input type="checkbox"/> 燃气工程 | 米 |
| <input type="checkbox"/> 其它： | | | |

2. 房屋建筑及配套专业工程：（在□内打√，并填写相应的工程量）

| | | |
|--|---|-------------------------------|
| <input type="checkbox"/> 地基与基础工程（ <input type="checkbox"/> 基础 <input type="checkbox"/> 基坑支护 <input type="checkbox"/> 边坡 <input type="checkbox"/> 土石方 <input type="checkbox"/> 其它）； | | |
| <input type="checkbox"/> 主体结构工程（ <input type="checkbox"/> 钢筋混凝土 <input type="checkbox"/> 钢结构 <input type="checkbox"/> 网架 <input type="checkbox"/> 索膜结构 <input type="checkbox"/> 其它）； | | |
| <input type="checkbox"/> 装饰装修工程（ <input type="checkbox"/> 金属门窗 <input type="checkbox"/> 幕墙：平方米 <input type="checkbox"/> 其它）； | | |
| <input type="checkbox"/> 通风与空调（ <input type="checkbox"/> 通风 <input type="checkbox"/> 空调 <input type="checkbox"/> 其它）； | | |
| <input type="checkbox"/> 建筑给排水及供暖（ <input type="checkbox"/> 室内给、排水系统 <input type="checkbox"/> 室外给、排水系统 <input type="checkbox"/> 其它）； | | |
| <input type="checkbox"/> 建筑电气工程（ <input type="checkbox"/> 室外电气 <input type="checkbox"/> 电气照明 <input type="checkbox"/> 其它）； | | |
| <input type="checkbox"/> 智能建筑 | （ <input type="checkbox"/> 综合布线系统 <input type="checkbox"/> 信息网络系统 <input type="checkbox"/> 其它）； | |
| <input type="checkbox"/> 屋面及防水工程 | <input type="checkbox"/> 建筑节能 | <input type="checkbox"/> 消防工程 |
| <input type="checkbox"/> 室外工程（ <input type="checkbox"/> 室外设施 <input type="checkbox"/> 附属建筑 <input type="checkbox"/> 室外环境）。 | | |
| <input type="checkbox"/> 燃气工程（户数：户；庭院管：米） | | |

3. 二次装饰装修工程：（在□内打√，并填写相应的工程量）

| | | | | |
|-------------------------------|-----------------------------|-------------------------------|-------------------------------|-------------------------------|
| <input type="checkbox"/> 消防工程 | <input type="checkbox"/> 门窗 | <input type="checkbox"/> 防水工程 | <input type="checkbox"/> 电气照明 | <input type="checkbox"/> 建筑节能 |
|-------------------------------|-----------------------------|-------------------------------|-------------------------------|-------------------------------|

| |
|--|
| <input type="checkbox"/> 通风与空调 (<input type="checkbox"/> 通风 <input type="checkbox"/> 空调 <input type="checkbox"/> 其它) ; |
| <input type="checkbox"/> 建筑给排水及供暖 (<input type="checkbox"/> 室内给、排水系统 <input type="checkbox"/> 室外给、排水系统 <input type="checkbox"/> 其它) ; |
| <input type="checkbox"/> 智能建筑 (<input type="checkbox"/> 综合布线系统 <input type="checkbox"/> 信息网络系统 <input type="checkbox"/> 其它) ; |
| <input type="checkbox"/> 装饰装修 (<input type="checkbox"/> 抹灰 <input type="checkbox"/> 涂饰 <input type="checkbox"/> 饰面板 (砖) <input type="checkbox"/> 吊顶 <input type="checkbox"/> 其它) ; |
| <input type="checkbox"/> 其它: |

4. 其他工程

三、合同工期

计划开工日期: 2024年08月01日 (具体开工日期以开工令为准);

计划竣工日期: 2025年03月02日;

合同工期总 214 日历天。

招标工期总 日历天。数天。

定额工期总 / 日历天。数天。

合同工期对比定额工期的压缩比例为 0% (压缩比例=1-合同工期/定额工期)。

四、质量标准

本工程质量标准: 合格

五、签约合同价

人民币 (大写) 捌佰壹拾玖万壹仟叁佰玖拾贰元叁角叁分 (¥ 8191392.33 元);

其中:

(1)安全文明施工费:

人民币 (大写) 壹拾柒万壹仟伍佰壹拾贰元肆角伍分 (¥ 171512.45 元);

(2)材料和工程设备暂估价金额:

人民币 (大写) _____ / _____ (¥ _____ / _____ 元);

(3)专业工程暂估价金额:

人民币 (大写) 贰拾肆万伍仟伍佰元整 (¥ 245500.00 元);

(4)暂列金额:

人民币 (大写) 叁拾玖万柒仟陆佰玖拾肆元贰角陆分 (¥ 397694.26 元)。

六、工人工资专用账户信息

工人工资款支付专用账户名称: _____

工人工资款支付专用账户开户银行: _____

工人工资款支付专用账户号: _____

七、组成合同的文件

组成本合同的文件及优先解释顺序与本合同通用条款 2.1 款的规定一致：

- (1) 本合同签订后双方新签订的补充协议；
- (2) 本合同第一部分的协议书；
- (3) 中标通知书及其附件；
- (4) 本合同第四部分的补充条款；
- (5) 本合同第三部分的专用条款；
- (6) 本合同第二部分的通用条款；
- (7) 本工程招标文件中的技术要求和投标报价规定；
- (8) 投标文件(包括承包人在评标期间和合同谈判过程中递交和确认并经发包人同意的对有关问题的补充资料和澄清文件等)；
- (9) 现行的标准、规范、规定及有关技术文件；
- (10) 图纸和技术规格书；
- (11) 已标价工程量清单；
- (12) 发包人和承包人双方有关本工程的变更、签证、洽商、索赔、询价采购凭证等书面文件及组成合同的其他文件。

八、词语含义

本协议书中有关词语含义与本合同“通用条款”中赋予它们的定义相同。

九、承诺

1. 发包人承诺按照法律规定履行项目审批手续、筹集工程建设资金并按照合同约定的期限和方式支付合同价款及其它应当支付的款项,并履行本合同所约定的全部义务。
2. 承包人承诺按照法律规定及合同约定组织完成工程施工,确保工程质量和安全,不进行转包及违法分包,并在质量缺陷责任期及保修期内承担相应的工程维修责任,并履行本合同所约定的全部义务。
3. 发包人和承包人双方理解并承诺不再就同一工程另行签订与合同实质性内容相背离的协议。

十、合同订立与生效

本合同订立时间: 2024年8月7日;

订立地点:

发包人和承包人约定本合同自合同签订后成立。

本合同一式 份,均具有同等法律效力,发包人执 份,承包人执 份。

发包人:(公章)深圳市南山区西丽街道办事处 承包人:(公章)深圳市诚信鸿建设工程有限公司

法定代表人或其委托代理人:

(签字)

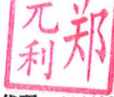

统一社会信用代码: 1144030500754959XN

地址: 深圳市南山区西丽街道留仙大道西丽街道办事处办公大楼

邮政编码: 518000

法定代表人: 刘远福

委托代理人:

电话: 0755-26528500-8175

传真: /

电子信箱: /

开户银行: 工行深圳南山支行

账号: 4000020319200292721

法定代表人或其委托代理人:

(签字)

统一社会信用代码: 91440300586722421Q

地址: 深圳市南山区桃源街道福光社区留仙大道3333号塘朗城广场(西区)A座、B座、C座A座2201

邮政编码: 518000

法定代表人: 林俊煌

委托代理人:

电话: 0755-86662523

传真: 0755-26903068

电子信箱: 595548880@qq.com

开户银行: 中国建设银行股份有限公司
深圳天健世纪支行

账号: 44250100010000001354

3、南山公安分局原蛇口边防工作站旧营房改造工程施工总承包

中标通知书

标段编号： 2408-440305-04-01-767357001001

标段名称： 南山公安分局原蛇口边防工作站旧营房改造工程施工总承包

建设单位： 深圳市南山区建筑工务署

招标方式： 公开招标

中标单位： 深圳市诚信鸿建设工程有限公司

中标价： 1770.93235万元

中标工期（天）： 376

项目经理（总监）： 赵万胜



本工程于 2025-09-19 在深圳公共资源交易中心 交易集团建设工程招标业务分公司进行招标，现已完成招标流程。

中标人收到中标通知书后，应在 30 日内按照招标文件和中标人的投标文件与招标人签订本招标工程承包合同。

招标代理机构（盖章）：

法定代表人或其委托代理人

（签字或盖章）：

孔伟

招标人（盖章）：

法定代表人或其委托代理人

（签字或盖章）：

打印日期：2025-11-05

赵

查验码： JY20251030094402

查验网址： <https://www.szggzy.com/jyfw/zbtz.html>



合同编号：2025F253SG001

深圳市南山区建筑工务署 房屋建筑工程施工（单价）合同

（适用于房建招标工程固定单价施工合同）

工程名称：南山公安分局原蛇口边防工作站旧营房改造工程

合同名称：南山公安分局原蛇口边防工作站旧营房改造工程施工总承包合同

发包人：深圳市南山区建筑工务署

承包人：深圳市诚信鸿建设工程有限公司

第一部分 协议书

发包人(全称): 深圳市南山区建筑工务署

承包人(全称): 深圳市诚信鸿建设工程有限公司

根据《中华人民共和国民法典》、《中华人民共和国建筑法》、《中华人民共和国招标投标法》《深圳经济特区建设工程施工招标投标条例》及其他有关法律、法规,遵循平等、自愿、公平和诚实信用的原则,发包人和承包人就本工程施工事项协商一致,订立本合同,达成协议如下:

一、工程概况

工程名称: 南山公安分局原蛇口边防工作站旧营房改造工程

工程地点: 深圳市南山区渔村路

工程投资额: 总概算 4082 万元,其中建安工程费 3210.27 万元(包含土建工程 2194.34 万元,智能化工程 1015.93 万元),工程建设其他费 352 万元,预备费 133 万元,开办费 387 万元。

工程规模及特征: 项目地点位于南山区渔村路,总用地面积 2122 平方米,改造后总建筑面积 6379.48 平方米。改造内容包括拆除现有室内外装饰;新建钢结构连廊、钢结构消防楼梯、钢结构电梯井框架,面积 216.10 平方米;改造现有 1 号楼和 2 号楼,改造面积约为 6163.38 平方米,改造后功能设为办案区、资料室、党建荣誉室、备勤室、就餐区、档案室、会议室、接报警中心、询问室、设备房等。

资金来源: 政府投资 100 %。

二、工程承包范围

包括但不限于: 所有的施工内容详见工程图纸、合同条款,技术要求、工程量清单及合同其他文件,承包人不能拒绝执行为完成全部工程而需执行的可能遗漏的工作及不可或缺的附带工作。发包人保留调整发包范围的权利,承包人不得提出异议。

1. 房屋建筑及配套专业工程: (在□内打√,并填写相应的工程量)

| | |
|------------------------------------|--|
| <input type="checkbox"/> 地基与基础工程 | (<input type="checkbox"/> 基础 <input type="checkbox"/> 基坑支护 <input type="checkbox"/> 边坡 <input type="checkbox"/> 土石方 <input type="checkbox"/> 其它_____); |
| <input type="checkbox"/> 主体结构工程 | (<input type="checkbox"/> 钢筋混凝土 <input type="checkbox"/> 钢结构 <input type="checkbox"/> 网架 <input type="checkbox"/> 索膜结构 <input type="checkbox"/> 其它_____); |
| <input type="checkbox"/> 装饰装修工程 | (<input type="checkbox"/> 金属门窗 <input type="checkbox"/> 幕墙: _____平方米 <input type="checkbox"/> 其它_____); |
| <input type="checkbox"/> 通风与空调 | (<input type="checkbox"/> 通风 <input type="checkbox"/> 空调 <input type="checkbox"/> 其它_____); |
| <input type="checkbox"/> 建筑给水排水及供暖 | (<input type="checkbox"/> 室内给、排水系统 <input type="checkbox"/> 室外给、排水系统 <input type="checkbox"/> 其它_____); |
| <input type="checkbox"/> 建筑电气工程 | (<input type="checkbox"/> 室外电气 <input type="checkbox"/> 电气照明 <input type="checkbox"/> 其它_____); |
| <input type="checkbox"/> 智能建筑 | (<input type="checkbox"/> 综合布线系统 <input type="checkbox"/> 信息网络系统 <input type="checkbox"/> 其它_____); |

| | | |
|---|-------------------------------|-------------------------------|
| <input type="checkbox"/> 屋面及防水工程 | <input type="checkbox"/> 建筑节能 | <input type="checkbox"/> 消防工程 |
| <input type="checkbox"/> 室外工程 (<input type="checkbox"/> 室外设施_____ <input type="checkbox"/> 附属建筑_____) <input type="checkbox"/> 室外环境_____) 。 | | |
| <input type="checkbox"/> 燃气工程 (户数: _____ 户; 庭院管: _____ 米) | | |

2. 二次装饰装修工程: (在□内打√, 并填写相应的工程量)

| | | | | |
|--|--|--|--|-------------------------------|
| <input checked="" type="checkbox"/> 消防工程 | <input checked="" type="checkbox"/> 门窗 | <input checked="" type="checkbox"/> 防水工程 | <input checked="" type="checkbox"/> 电气照明 | <input type="checkbox"/> 建筑节能 |
| <input checked="" type="checkbox"/> 通风与空调 (<input type="checkbox"/> 通风 <input checked="" type="checkbox"/> 空调 <input type="checkbox"/> 其它_____); | | | | |
| <input checked="" type="checkbox"/> 建筑给排水及供暖 (<input checked="" type="checkbox"/> 室内给、排水系统 <input checked="" type="checkbox"/> 室外给、排水系统 <input type="checkbox"/> 其它_____); | | | | |
| <input type="checkbox"/> 智能建筑 (<input type="checkbox"/> 综合布线系统 <input type="checkbox"/> 信息网络系统 <input type="checkbox"/> 其它_____); | | | | |
| <input checked="" type="checkbox"/> 装饰装修 (<input checked="" type="checkbox"/> 抹灰 <input checked="" type="checkbox"/> 涂饰 <input checked="" type="checkbox"/> 饰面板(砖) <input checked="" type="checkbox"/> 吊顶 <input type="checkbox"/> 其它_____); | | | | |
| <input type="checkbox"/> 其它: | | | | |

3. 其他工程

三、合同工期

计划开工日期: 2025 年 11 月 25 日 (实际开工日期以开工令为准);

计划竣工日期: 2026 年 12 月 5 日;

合同工期总日历天数 376 天。

招标工期总日历天数 / 天。

定额工期总日历天数 / 天。

合同工期对比定额工期的压缩比例为 / % (压缩比例=1-合同工期/定额工期)。

四、质量标准

本工程质量标准: 合格。

房屋建筑工程绿色建筑等级要求为不低于 _____ 星级。

五、签约合同价

人民币(大写) 壹仟柒佰柒拾万玖仟叁佰贰拾叁元伍角 (¥ 17709323.50 元);

其中:

(1)安全文明施工费:

人民币(大写) 肆拾肆万柒仟贰佰贰拾壹元伍角肆分 (¥ 447221.54 元);

(2)材料和工程设备暂估价金额:

人民币(大写) _____ (¥ _____ 元);

(3)专业工程暂估价金额:

人民币(大写) _____ (¥ _____ 元);

(4)暂列金额:

人民币(大写) 壹佰万元 (¥ 1000000.00 元);

(5)BIM技术应用费用:(若标底有单列此项费用,应填写)

人民币(大写) _____ (¥ _____ 元)。

(6)本工程中标净下浮率为: 16.6%。中标净下浮率=[1-(中标价-不可竞争费)/(审定招标控制价-不可竞争费)]*100%,安全文明施工措施费、暂列金额、暂估价为不可竞争性费用且不下浮。

最终合同结算价格以南山区造价站质量复核报告为准。

六、工人工资专用账户信息

工人工资款支付专用账户名称: _____

工人工资款支付专用账户开户银行: _____

工人工资款支付专用账户号: _____

七、项目管理机构人员配备表

承包人必须按投标文件承诺为本工程配备管理机构人员。人员组成情况如下表:

| 职务 | 姓名 | 职称 | 手机号码 | 上岗资格证明 | | | |
|-------------|-----|-----|-------------|--------|----|------------------------|------|
| | | | | 证书名称 | 级别 | 证号 | 专业 |
| 项目经理 | 赵万胜 | 工程师 | 13312915836 | 注册建造师证 | 一级 | 粤 1442006200805269 | 建筑工程 |
| 技术负责人 | 刘小春 | 工程师 | 18005972133 | 职称证 | 中级 | 赣中(工程)2403081766 | 建筑工程 |
| 质量负责人 | 陈世武 | / | 13480709356 | 岗位证 | / | 2501030600690746 | 土建 |
| 安全负责人 | 谢培丰 | / | 13691621105 | C证 | / | 粤建安 C3(2017)0021395 | 土建 |
| 市政工程 工程师 | 周超奇 | 工程师 | 18620752936 | 职称证 | 中级 | B08203080100004189 | 市政工程 |
| 造价工程师 | 郑佳林 | / | 13352912136 | 注册造价师证 | 一级 | 建 [造]11234400023429 | 工程造价 |
| 安全员 | 陈梓兴 | / | 13670363500 | C证 | / | 粤建安 C3(2021)0109269 | / |

(4) 本条所述承包商不良行为处理办法发包人将在合同签订时另行提供给承包人。后续合同履行过程中，如有修订则以最新版本为准。

九、组成合同的文件

组成本合同的文件及优先解释顺序与本合同通用条款 2.1 款的规定一致：

- (1) 本合同签订后双方新签订的补充协议；
- (2) 本合同第一部分的协议书；
- (3) 中标通知书及其附件；
- (4) 本合同第四部分的补充条款（若有）；
- (5) 本合同第三部分的专用条款（包括专用条款附件）；
- (6) 本合同第二部分的通用条款；
- (7) 本工程招标文件中的技术要求和投标报价规定；
- (8) 投标文件（包括承包人在评标期间和合同谈判过程中递交和确认并经发包人同意的对有关问题的补充资料 and 澄清文件等）；
- (9) 现行的标准、规范、规定及有关技术文件；
- (10) 图纸和技术规格书；
- (11) 已标价工程量清单；
- (12) 发包人和承包人双方有关本工程的变更、签证、洽商、索赔、询价采购凭证等书面文件及组成合同的其他文件。

十、词语含义

本协议书中有词语含义与本合同“通用条款”中赋予它们的定义相同。

十一、承诺

1. 发包人承诺按照法律规定履行项目审批手续、申请工程建设资金并按照合同约定的期限和方式支付合同价款及其它应当支付的款项，并履行本合同所约定的全部义务。
2. 承包人承诺按照法律规定及合同约定组织完成工程施工，确保工程质量和安全，不进行转包及违法分包，并在质量缺陷责任期及保修期内承担相应的工程维修责任，并履行本合同所约定的全部义务。
3. 发包人和承包人双方理解并承诺不再就同一工程另行签订与合同实质性内容相背离的协议。

十二、合同订立与生效

本合同订立时间： 2025 年 11 月 18 日；

本合同订立地点： 深圳市南山区前海路 1366 号爱心大厦 13 楼

发包人和承包人约定本合同：经双方法定代表人或其委托代理人签署并加盖公章后成立。承包人须在合同生效后 7 日内向发包人提交合同正本扫描件。

本合同一式 陆 份，其中合同正本份数： 贰 份，发包人和承包人分别保存 壹 份正本。合同副本份数：肆 份，发包人保存 肆 份，承包人保存 叁 份，其它保存单位：保存 壹 份。合同正本与副本具有同等法律效力。

发标人：(公章)深圳市南山区建筑工务署

法定代表人或其委托代理人：

(签字)

统一社会信用代码：12440305G34798694R

地址：深圳市南山区前海路 1366 号爱心大厦
13 楼

邮政编码：_____

法定代表人：_____

委托代理人：_____

电话：_____

传真：26572015

电子信箱：_____

承包人：(公章)深圳市诚信鸿建设工程有限公司

法定代表人或其委托代理人：

(签字)

统一社会信用代码：91440300586722421Q

地址：深圳市南山区桃源街道福光社区留仙大道 3333
号塘朗城广场(西区) A 座、B 座、C 座 A 座 2201

邮政编码：518000

法定代表人：_____

委托代理人：_____

电话：0755-86662523

传真：_____

电子信箱：_____

3、《拟投入的项目经理基本情况》

拟投入的项目经理基本情况表

| | |
|--|---|
| 项目经理情况 | 姓名：林裕彬 年龄：32 学历：专科 注册执业资格：二级建造师 职称：// 12个月社保： <input checked="" type="checkbox"/> 有 <input type="checkbox"/> 无 |
| 近3年以项目经理职位所承担的最具代表性的已完工的同类工程业绩（上限1项） | 项目名称：// 合同金额：// 万元 建设单位名称：// 竣工验收日期：**/**/** |
| 注：（1）按《资信标要求一览表》提供相关证明材料。 （2）投标人须对填写的内容真实性负责。 （3）合同金额按实际填写，无需四舍五入。 | |

注：按《资信标要求一览表》提供相关证明材料。

4、《投标人履约评价情况》

投标人履约评价情况一览表

| | | |
|--|---|---|
| 近3年最具代表性的同类工程项目履约评价情况 (上限3项) | 1 | 项目名称：桃源街道桥头堡三栋老旧小区改造工程 评价单位：深圳市南山区桃源街道办事处 评价等级：优 评价时间：2025/08/14 |
| | 2 | 项目名称：AB楼连廊一层空间改造提质项目 评价单位：深圳市儿童医院 评价等级：A 评价时间：2023/07/11 |
| | 3 | 项目名称：深圳市南山区外国语学校（集团）华侨城小学厨房改造工程 评价单位：深圳市南山区外国语学校（集团）华侨城小学 评价等级：A 评价时间：2023/08/20 |
| 注：（1）按《资信标要求一览表》提供相关证明材料。 （2）投标人须对填写的内容真实性负责。 | | |

桃源街道办事处履约评价表



日期：2025.8.14

采购单位（盖章）：

| | | | |
|------------------|--|---------------------------------------|--|
| 采购项目 | 桃源街道桥头堡 三栋老旧小区改 造工程项目 | 项目编号 | 2310-440305-04-01 -248321 |
| 供应商名称 | 深圳市诚信鸿建 设工程有限公司 | 采购单位联系人 及联系电话 | 姚工：15914111593 |
| 合同金额 | 4809467.72 元 | 合同履行时间 | 2024.6.13-2025.8.14 |
| 履约 情况 评价 | 总体评价 | <input checked="" type="checkbox"/> 优 | <input type="checkbox"/> 良 <input type="checkbox"/> 中 <input type="checkbox"/> 差 |
| | 分类 评价 | 质量方面 | <input checked="" type="checkbox"/> 优 <input type="checkbox"/> 良 <input type="checkbox"/> 中 <input type="checkbox"/> 差 |
| | | 价格方面 | <input type="checkbox"/> 优 <input checked="" type="checkbox"/> 良 <input type="checkbox"/> 中 <input type="checkbox"/> 差 |
| | | 服务方面 | <input checked="" type="checkbox"/> 优 <input type="checkbox"/> 良 <input type="checkbox"/> 中 <input type="checkbox"/> 差 |
| | | 时间方面 | <input checked="" type="checkbox"/> 优 <input type="checkbox"/> 良 <input type="checkbox"/> 中 <input type="checkbox"/> 差 |
| 其他 | 评价内容为：合同期内完成单位安排的其他工作 评价等级为： <input checked="" type="checkbox"/> 优 <input type="checkbox"/> 良 <input type="checkbox"/> 中 <input type="checkbox"/> 差 | | |
| 具体情况说明 | 在合同期内按要求完成本项目的施工前中后期工作，积极配合我单位开展竣工验收、结决算等相关工作。工作认真负责，验收合格。 | | |
| 采购部门负责人 (签名)： | | 采购部门 分管领导(签名)： | |
| 招标办主任 (签名)： | | 采购领导 小组组长(签名)： | |

履约评价表（工程施工类）

| | | | | |
|-------------|---|---|------------------------|----|
| 评价单位名称 | 深圳市儿童医院 | 开竣工日期 | 2022年11月11日至2023年7月11日 | |
| 承包单位名称 | 深圳市诚信鸿建设工程有限公司 | 工程名称 | AB楼连廊一层空间改造提质项目 | |
| 工程地点 | 深圳市儿童医院 | 中标价 | 434.238562（万元） | |
| 等级评定分项内容 | 等级 | 评分细则 | | 备注 |
| 项目组织管理及配合情况 | A | 项目经理的责任心、组织协调能力和专业的业务水平；工作人员业务素质；承包方的财务履约能力和履行合同相应的技术实力；应急处理能力；能够依法、认真主动地配合建设单位及其他相关部门的工作；能够按照合同中的约定与建设单位配合完成工作；在没有得到相应许可的情况下，不对外公开涉及任何机密的资料。（A-优秀；B-良好；C-一般；D-差） | | |
| 材料品控及工程质量 | A | A-组织的任何一项施工验收，一次性验收合格；B-组织的任何一项施工验收，在一次整改后验收合格；C-施工验收中，整改两次后验收合格；D-施工验收中，整改两次后仍然达不到要求。 | | |
| 安全文明施工 | A | 文明施工，有效投诉的数量及投诉的处理情况（受到一次或以上的有效投诉评分不得为“A”）；施工安全措施的完善情况；是否发生安全事故（发生一般安全事故评分不得为“A”）；有效防止污染措施及施工现场环境。（A-优秀；B-良好；C-一般；D-差） | | |
| 工期 | B | A-工期提前10%或以上完成；B-正常完工（子项目中标单位自身原因未提前完工）；C-子项目中标单位自身原因超期达10%以下；D-子项目中标单位自身原因超期达50%及以上。 注：1.此处的“工期”包括合同中约定的阶段性工期节点；2.若项目尚未完工，且合同未约定阶段性工期节点的，则可默认基准评定得分“B”。 | | |
| 评定得分 | 95 | 以上各项“A”得25分，“B”得20分，“C”得15分，“D”得0分，逐项累加。若项目存在《南山区建设工程预选库动态管理实施细则》第十一条或第十二条所列情形的，则需按规定计取最终评定得分，并在“备注栏”中予以说明。 | | |
| 评定负责人签名： |  | | | |
| 单位（加盖公章）： | | | | |

履约评价表（工程施工类）

| | | | | |
|--|----------------------|---|----------------------------|----|
| 评价单位名称 | 深圳市南山区外国语学校（集团）华侨城小学 | 开竣工日期 | 2023年07月10日至2023年08月20日 | |
| 承包单位名称 | 深圳市诚信鸿建设工程有限公司 | 工程名称 | 深圳市南山区外国语学校（集团）华侨城小学厨房改造工程 | |
| 工程地点 | 深圳市南山区 | 中标价 | 72.811576（万元） | |
| 等级评定分项内容 | 等级 | 评分细则 | | 备注 |
| 项目组织管理及配合情况 | A | 项目经理的责任心、组织协调能力和专业的业务水平；工作人员业务素质；承包方的财务履约能力和履行合同相应的技术实力；应急处理能力；能够依法、认真主动地配合建设单位及其他相关部门的工作；能够按照合同中的约定与建设单位配合完成工作；在没有得到相应许可的情况下，不对外公开涉及任何机密的资料。（A-优秀；B-良好；C-一般；D-差） | | |
| 材料品控及工程质量 | A | A-组织的任何一项施工验收，一次性验收合格；B-组织的任何一项施工验收，在一次整改后验收合格；C-施工验收中，整改两次后验收合格；D-施工验收中，整改两次后仍然达不到要求。 | | |
| 安全文明施工 | A | 文明施工，有效投诉的数量及投诉的处理情况（受到一次或以上的有效投诉评分不得为“A”）；施工安全措施的完善情况；是否发生安全事故（发生一般安全事故评分不得为“A”）；有效防止污染措施及施工现场环境。（A-优秀；B-良好；C-一般；D-差） | | |
| 工期 | A | A-工期提前10%或以上完成；B-正常完工（子项目中标单位自身原因未提前完工）；C-子项目中标单位自身原因超期达10%以下；D-子项目中标单位自身原因超期达50%及以上。 注：1. 此处的“工期”包括合同中约定的阶段性工期节点；2. 若项目尚未完工，且合同未约定阶段性工期节点的，则可默认基准评定得分“B”。 | | |
| 评定得分 | 100 | 以上各项“A”得25分，“B”得20分，“C”得15分，“D”得0分，逐项累加。若项目存在《南山区建设工程预选库动态管理实施细则》第十一条或第十二条所列情形的，则需按规定获取最终评定得分，并在“备注栏”中予以说明。 | | |
| 评定负责人签名： 单位（加盖公章）：  | | | | |

5、《项目管理班子人员配备情况》

项目管理部组织系统框架图

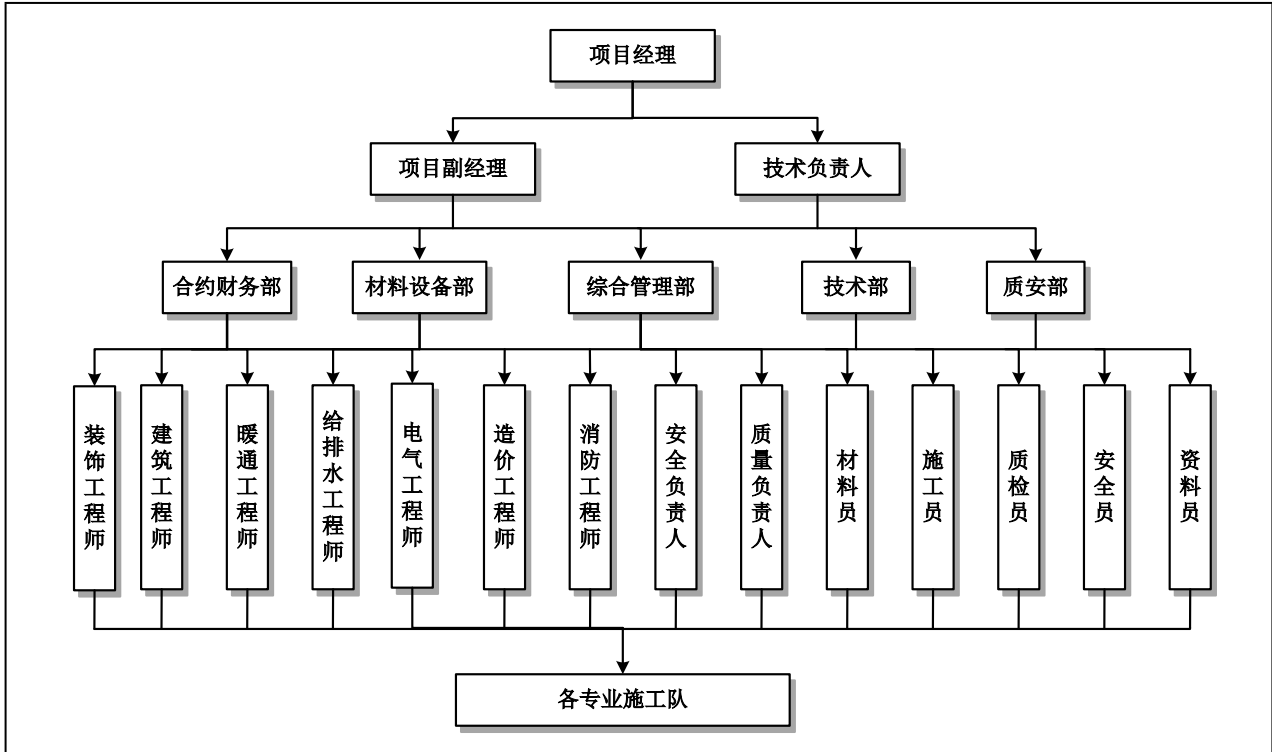

说明：

公司在施工现场设立项目经理部。由企业法定代表人委托项目经理全权管理项目部。项目经理部同时接受公司各业务部门的指导、监督、检查和考核。

项目经理部设置职能部门、配备各专职岗位人员对工程项目的各类目标进行分析落实，管理控制。项目经理部设下述专职岗位人员：

项目经理：全面负责工程施工的实施，组织带领项目部人员、班组长进行学习，确保工程质量、进度、成本等各项目的实现，圆满完成工程施工。

项目副经理：负责本工程生产组织管理工作的具体实施。加强职工安全生产和技术操作规程的教育，严格执行安全、质量的规章制度，定期组织安全、质量检查，对质量、安全、机械及其它事故和未遂事故组织调查分析及及时上报，并研究处理。

技术负责人：指导督促现场人员搞好工程的质量、安全检查，参与质量事故的调查、分析及处理。全面负责制订工程项目施工组织设计及专项施工方案，负责施工技术和质量控制工作。

施工员：贯彻执行项目经理、技术负责人的工作安排，负责施工现场地放线，定位，标高复核等施工技术具体工作和日常施工的协调安排。将施工工艺、质量要求向施工班组交底。

材料员：负责工程工具、构配件的订货，供应，运输验收工作。 **安全员：**参与安全技术措施的编制，负责制订工地安全管理规定，及落实安全生产的各项法律法规、规章制度。

质检员：负责对进场的原材料、配件、构件及施工质量，进行质量检查验收工作，对衡器按规定送检，检验，测试等工作。

资料员：负责记录、收集、整理施工全过程的各类资料，采集并分类。

项目管理班子人员配备情况表

| 管理人员 | 岗位职责 | 姓名 | 执（职）业资格证书及编号 | 职称 | 学历 | 专业 | 派遣时间 |
|----------------|-------------|-----|-------------------------------------|-----|----|--------|-------|
| 项目负责人 | 项目负责人（项目经理） | 林裕彬 | 二级注册建造师证， 粤 244202420241143 5 | / | 专科 | 建筑工程 | 工程开工时 |
| 项目技术负责人 | 项目技术负责人 | 刘小春 | 工程师证，赣中（工程）2403081766 | 工程师 | 专科 | 建筑工程 | 工程开工时 |
| 各相关专业 技术负责人 | 市政专业技术负责人 | 周超奇 | 工程师证，B0820308 0100004189 | 工程师 | 本科 | 市政公用工程 | 工程开工时 |
| | 测量专业技术负责人 | 赵万胜 | 工程师证，98517003 | 工程师 | 专科 | 测量 | 工程开工时 |
| | 造价专业技术负责人 | 郑佳林 | 一级注册造价工程师证，建[造]1123440 0023429 | / | 本科 | 土木建筑 | 工程开工时 |
| 项目安全主任 | 项目安全主任 | 魏李东 | 安全员证，粤建安 C3 （2023）0004579 | / | 专科 | / | 工程开工时 |
| 质检负责人 | 质检负责人 | 李阳炎 | 质量员证，24010301 00578494 | / | 专科 | / | 工程开工时 |
| 其他 | 安全员 | 张寒 | 安全员证，粤建安 C2 （2025）9005817 | / | 专科 | / | 工程开工时 |
| | 质量员 | 陈楷文 | 上岗证，0442210600 012000151 | / | 专科 | / | 工程开工时 |
| | 施工员 | 姚洪财 | 上岗证， 04422101000120001 78 | / | 专科 | / | 工程开工时 |
| | 资料员 | 丁丽 | 上岗证，0442211400 012000159 | / | 专科 | / | 工程开工时 |
| | 劳资专管员 | 张帮均 | 上岗证，2401140000 176639 | / | 专科 | / | 工程开工时 |
| | 材料员 | 覃邦献 | 上岗证，2401040000 176731 | / | 专科 | / | 工程开工时 |
| 共配置 13 人 | | | | | | | |

注：按《资信标要求一览表》提供相关证明材料。所填人员应与技术标书内容一致，可拓展增加表格内容。

项目经理：林裕彬



使用有效期：2026年05月
18日-2026年11月14日

中华人民共和国二级建造师注册证书

姓名：林裕彬

性别：男



出生日期：1994-08-17

注册编号：粤2442024202411435

聘用企业：深圳市诚信鸿建设工程有限公司

注册专业：建筑工程（有效期：2024-11-11至2027-11-10）



林裕彬

个人签名：林裕彬

签名日期：2026年5月18日

广东省住房和城乡建设厅
执业资格注册专用章
签发日期：2024年11月11日

建筑施工企业项目负责人 安全生产考核合格证书

编号:粤建安B(2025)0012336

姓名:林裕彬

性别:男

出生年月:1994年08月17日

企业名称:深圳市诚信鸿建设工程有限公司

职务:项目负责人(项目经理)

初次领证日期:2025年03月13日

有效期:2025年03月13日至2028年03月12日

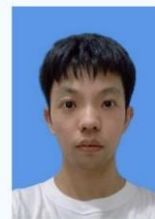

发证机关:广东省住房和城乡建设厅

发证日期:2025年03月13日



普通高等学校

毕业证书



学生 **林裕彬** 性别男，一九九四年八月十七日生，于二零一三年九月至二零一六年六月在本校 **检测技术及应用** 专业三年制专科学习，修完教学计划规定的全部课程，成绩合格，准予毕业。

校名：**深圳职业技术学院**

校（院）长：

证书编号：**111131201606006797**

二零一六年六月二十八日

查询网址：<http://www.chsi.com.cn>

广东省教育厅监制

姓名 **林裕彬**
性别 **男** 民族 **汉**
出生 **1994年8月17日**
住址 **广东省深圳市南山区新高路19号留仙居南A区1栋B单元902房**
公民身份号码 **440582199408177454**

**中华人民共和国
居民身份证**

签发机关 **深圳市公安局南山分局**
有效期限 **2016.08.19-2026.08.19**

深圳市社会保险历年参保缴费明细表（个人）

姓名：林裕彬

社保电脑号：501140855

身份证号码：440582199408177454

页码：1

参保单位名称：深圳市诚信鸿建设工程有限公司

单位编号：641619

计算单位：元

| 缴费年 | 月 | 单位编号 | 养老保险 | | | 医疗保险 | | | 生育 | | | 工伤保险 | | 失业保险 | | | |
|------|----|--------|----------|---------|--------|------|---------|---------|--------|----|-------|-------|------|-------|------|-------|------|
| | | | 基数 | 单位交 | 个人交 | 险种 | 基数 | 单位交 | 个人交 | 险种 | 基数 | 单位交 | 基数 | 单位交 | 基数 | 单位交 | 个人交 |
| 2025 | 01 | 641619 | 4492.0 | 763.64 | 359.36 | 1 | 6733 | 336.65 | 134.66 | 1 | 6733 | 33.67 | 2360 | 21.24 | 2360 | 18.88 | 4.72 |
| 2025 | 02 | 641619 | 4492.0 | 763.64 | 359.36 | 1 | 6733 | 336.65 | 134.66 | 1 | 6733 | 33.67 | 2360 | 21.24 | 2360 | 18.88 | 4.72 |
| 2025 | 03 | 641619 | 4492.0 | 763.64 | 359.36 | 1 | 6733 | 336.65 | 134.66 | 1 | 6733 | 33.67 | 2520 | 22.68 | 2520 | 20.16 | 5.04 |
| 2025 | 04 | 641619 | 4492.0 | 763.64 | 359.36 | 1 | 6733 | 336.65 | 134.66 | 1 | 6733 | 33.67 | 2520 | 22.68 | 2520 | 20.16 | 5.04 |
| 2025 | 05 | 641619 | 4492.0 | 763.64 | 359.36 | 1 | 6733 | 336.65 | 134.66 | 1 | 6733 | 33.67 | 2520 | 22.68 | 2520 | 20.16 | 5.04 |
| 2025 | 06 | 641619 | 4492.0 | 763.64 | 359.36 | 1 | 6733 | 336.65 | 134.66 | 1 | 6733 | 33.67 | 2520 | 22.68 | 2520 | 20.16 | 5.04 |
| 2025 | 07 | 641619 | 4775.0 | 811.75 | 382.0 | 1 | 6733 | 336.65 | 134.66 | 1 | 6733 | 33.67 | 2520 | 22.68 | 2520 | 20.16 | 5.04 |
| 2025 | 08 | 641619 | 4775.0 | 811.75 | 382.0 | 1 | 6733 | 336.65 | 134.66 | 1 | 6733 | 33.67 | 2520 | 22.68 | 2520 | 20.16 | 5.04 |
| 2025 | 09 | 641619 | 4775.0 | 811.75 | 382.0 | 1 | 6733 | 336.65 | 134.66 | 1 | 6733 | 33.67 | 2520 | 22.68 | 2520 | 20.16 | 5.04 |
| 2025 | 10 | 641619 | 4775.0 | 811.75 | 382.0 | 1 | 6733 | 336.65 | 134.66 | 1 | 6733 | 33.67 | 2520 | 22.68 | 2520 | 20.16 | 5.04 |
| 2025 | 11 | 641619 | 4775.0 | 811.75 | 382.0 | 1 | 6733 | 336.65 | 134.66 | 1 | 6733 | 33.67 | 2520 | 22.68 | 2520 | 20.16 | 5.04 |
| 2025 | 12 | 641619 | 4775.0 | 811.75 | 382.0 | 1 | 6733 | 336.65 | 134.66 | 1 | 6733 | 33.67 | 2520 | 22.68 | 2520 | 20.16 | 5.04 |
| 2026 | 01 | 641619 | 4775.0 | 811.75 | 382.0 | 1 | 6727 | 403.62 | 134.54 | 1 | 6727 | 33.64 | 2520 | 22.68 | 2520 | 20.16 | 5.04 |
| 2026 | 02 | 641619 | 4775.0 | 811.75 | 382.0 | 1 | 6727 | 403.62 | 134.54 | 1 | 6727 | 33.64 | 2520 | 22.68 | 2520 | 20.16 | 5.04 |
| 2026 | 03 | 641619 | 4775.0 | 811.75 | 382.0 | 1 | 6727 | 403.62 | 134.54 | 1 | 6727 | 33.64 | 2520 | 22.68 | 2520 | 20.16 | 5.04 |
| 2026 | 04 | 641619 | 4775.0 | 811.75 | 382.0 | 1 | 6727 | 403.62 | 134.54 | 1 | 6727 | 33.64 | 2520 | 22.68 | 2520 | 20.16 | 5.04 |
| 合计 | | | 12699.34 | 5976.16 | | | 5654.28 | 2154.08 | | | 538.6 | | | | | | 80.0 |





备注：

1. 本证明可作为参保人在本单位参加社会保险的证明。向相关部门提供，查验部门可通过登录网址：<https://sipub.sz.gov.cn/vp/>，输入下列验证码（ 33927b45ad4558b1 ）核查，验证码有效期三个月。
2. 生育保险中的险种“1”为生育保险，“2”为生育医疗。
3. 医疗险种中的险种“1”为基本医疗保险一档，“2”为基本医疗保险二档，“4”为基本医疗保险三档，“5”为少儿/大学生医保（医疗保险二档），“6”为统筹医疗保险。
4. 上述“缴费明细”表中带“*”标识为补缴，空行为断缴。带“&”标识为参保单位申请缓缴社会保险费单位缴费部分的时段。该参保人带&标志的缴费年月，养老保险在2026年12月前视同到账，工伤保险、失业保险在2026年12月前视同到账。
5. 居民养老保险、少儿/学生医疗保险缴费情况不在本清单中展示。
6. 如2020年2月至6月的单位缴费部分金额为“0”或者缴费金额减半的，属于按规定减免后实收金额。
7. 单位编号对应的单位名称：
 单位编号：641619
 单位名称：深圳市诚信鸿建设工程有限公司

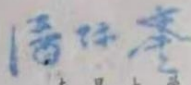

技术负责人：刘小春

| | | | |
|--------|-------------------------------|---|--------------------|
| 所在单位 | 吉安装饰工程总公司 |  | |
| 从事专业 | 建筑工程 | | |
| 专业技术资格 | 工程师 | 姓名 | 刘小春 |
| 评审通过时间 | 2008年10月31日 | 身份证号码 | 362422197402063510 |
| 评审组织 | 吉安市工程系列中级评委会 吉人字[2008]214号 | 证书编号 | 赣中(工程)2403081766 |
| | | 发证单位 | 吉安市人事局 |
| | | 发证时间 | 2009年1月14日 |

| | |
|---|---|
| 普通高等学校 毕业证书 | |
|  | 学生 刘小春 性别男，一九七四年 一月 日生，于一九九五年 九月 至一九九七年 七月在本校 土木工程系 工业与民用建筑 专业 二年制专科学习，修 完教学计划规定的全部课程，成绩合 格，准予毕业。 |
| | 校(院)长:  校 名: 南昌大学 一九九七年七月六日 学校编号: 9720520 |
| 中华人民共和国国家教育委员会印制 No. 90766105 |  |



深圳市社会保险历年参保缴费明细表（个人）

姓名：刘小春

社保电脑号：807833952

身份证号码：362422197402063510

页码：1

参保单位名称：深圳市诚信鸿建设工程有限公司

单位编号：641619

计算单位：元

| 缴费年 | 月 | 单位编号 | 养老保险 | | | 医疗保险 | | | 生育 | | | 工伤保险 | | 失业保险 | | | |
|------|----|--------|----------|---------|--------|------|---------|--------|-------|----|-------|-------|------|-------|------|-------|------|
| | | | 基数 | 单位交 | 个人交 | 险种 | 基数 | 单位交 | 个人交 | 险种 | 基数 | 单位交 | 基数 | 单位交 | 基数 | 单位交 | 个人交 |
| 2025 | 01 | 641619 | 4492.0 | 718.72 | 359.36 | 2 | 6733 | 101.0 | 33.67 | 1 | 6733 | 33.67 | 2360 | 21.24 | 2360 | 18.88 | 4.72 |
| 2025 | 02 | 641619 | 4492.0 | 718.72 | 359.36 | 2 | 6733 | 101.0 | 33.67 | 1 | 6733 | 33.67 | 2360 | 21.24 | 2360 | 18.88 | 4.72 |
| 2025 | 03 | 641619 | 4492.0 | 718.72 | 359.36 | 2 | 6733 | 101.0 | 33.67 | 1 | 6733 | 33.67 | 2520 | 22.68 | 2520 | 20.16 | 5.04 |
| 2025 | 04 | 641619 | 4492.0 | 718.72 | 359.36 | 2 | 6733 | 101.0 | 33.67 | 1 | 6733 | 33.67 | 2520 | 22.68 | 2520 | 20.16 | 5.04 |
| 2025 | 05 | 641619 | 4492.0 | 718.72 | 359.36 | 2 | 6733 | 101.0 | 33.67 | 1 | 6733 | 33.67 | 2520 | 22.68 | 2520 | 20.16 | 5.04 |
| 2025 | 06 | 641619 | 4492.0 | 718.72 | 359.36 | 2 | 6733 | 101.0 | 33.67 | 1 | 6733 | 33.67 | 2520 | 22.68 | 2520 | 20.16 | 5.04 |
| 2025 | 07 | 641619 | 4775.0 | 764.0 | 382.0 | 2 | 6733 | 101.0 | 33.67 | 1 | 6733 | 33.67 | 2520 | 22.68 | 2520 | 20.16 | 5.04 |
| 2025 | 08 | 641619 | 4775.0 | 764.0 | 382.0 | 2 | 6733 | 101.0 | 33.67 | 1 | 6733 | 33.67 | 2520 | 22.68 | 2520 | 20.16 | 5.04 |
| 2025 | 09 | 641619 | 4775.0 | 764.0 | 382.0 | 2 | 6733 | 101.0 | 33.67 | 1 | 6733 | 33.67 | 2520 | 22.68 | 2520 | 20.16 | 5.04 |
| 2025 | 10 | 641619 | 4775.0 | 764.0 | 382.0 | 2 | 6733 | 101.0 | 33.67 | 1 | 6733 | 33.67 | 2520 | 22.68 | 2520 | 20.16 | 5.04 |
| 2025 | 11 | 641619 | 4775.0 | 764.0 | 382.0 | 2 | 6733 | 101.0 | 33.67 | 1 | 6733 | 33.67 | 2520 | 22.68 | 2520 | 20.16 | 5.04 |
| 2025 | 12 | 641619 | 4775.0 | 764.0 | 382.0 | 2 | 6733 | 101.0 | 33.67 | 1 | 6733 | 33.67 | 2520 | 22.68 | 2520 | 20.16 | 5.04 |
| 2026 | 01 | 641619 | 4775.0 | 764.0 | 382.0 | 2 | 6727 | 100.91 | 33.64 | 1 | 6727 | 33.64 | 2520 | 22.68 | 2520 | 20.16 | 5.04 |
| 2026 | 02 | 641619 | 4775.0 | 764.0 | 382.0 | 2 | 6727 | 100.91 | 33.64 | 1 | 6727 | 33.64 | 2520 | 22.68 | 2520 | 20.16 | 5.04 |
| 2026 | 03 | 641619 | 4775.0 | 764.0 | 382.0 | 2 | 6727 | 100.91 | 33.64 | 1 | 6727 | 33.64 | 2520 | 22.68 | 2520 | 20.16 | 5.04 |
| 2026 | 04 | 641619 | 4775.0 | 764.0 | 382.0 | 2 | 6727 | 100.91 | 33.64 | 1 | 6727 | 33.64 | 2520 | 22.68 | 2520 | 20.16 | 5.04 |
| 合计 | | | 11952.32 | 5976.16 | | | 1615.64 | 538.6 | | | 538.6 | | | | | | 80.0 |



备注：

1. 本证明可作为参保人在本单位参加社会保险的证明。向相关部门提供，查验部门可通过登录网址：<https://sipub.sz.gov.cn/vp/>，输入下列验真码（ 33927b45ad4a41cu ）核查，验真码有效期三个月。
2. 生育保险中的险种“1”为生育保险，“2”为生育医疗。
3. 医疗险种中的险种“1”为基本医疗保险一档，“2”为基本医疗保险二档，“4”为基本医疗保险三档，“5”为少儿/大学生医保（医疗保险二档），“6”为统筹医疗保险。
4. 上述“缴费明细”表中带“*”标识为补缴，空行为断缴。带“&”标识为参保单位申请缓缴社会保险费单位缴费部分的时段。该参保人带&标志的缴费年月，养老保险在2026年12月前视同到账，工伤保险、失业保险在2026年12月前视同到账。
5. 居民养老保险、少儿/学生医疗保险缴费情况不在本清单中展示。
6. 如2020年2月至6月的单位缴费部分金额为“0”或者缴费金额减半的，属于按规定减免后实收金额。
7. 单位编号对应的单位名称：
 单位编号：641619
 单位名称：深圳市诚信鸿建设工程有限公司



打印日期：2026年3月11日

市政专业技术负责人：周超奇

姓名：周超奇 B730

性别：男

身份证号：430521199111156850

专业：市政公用工程

资格级别：工程师

授予时间：2020年12月20日

证书编号：B08203080100004189

查询网址：
<http://www.hnjsrcw.com/zquery/>



高等教育自学考试
毕业证书

姓名：周超奇
身份证号：430521199111156850
证书编号：65439110121084963

参加 交通土建工程 专业 本科 高等教育自学考试，全部课程成绩合格，
经审定，准予毕业。

湖南省
高等教育自学考试委员会
二〇一四年十二月三十日

长沙理工大学
高等院校
二〇一四年十二月三十日

中华人民共和国教育部高等教育自学考试办公室监制

14119637 No. 14 0250765

姓名 周超奇
性别 男 民族 汉
出生 1991 年 11 月 15 日
住址 湖南省邵东市杨桥镇清水
村厚元组9号
公民身份号码 430521199111156850



 中华人民共和国
居民身份 证
签发机关 邵东市公安局
有效期限 2022.12.21-2042.12.21

深圳市社会保险历年参保缴费明细表（个人）

姓名：周超奇

社保电脑号：643220123

身份证号码：430521199111156850

页码：1

参保单位名称：深圳市诚信鸿建设工程有限公司

单位编号：641619

计算单位：元

| 缴费年 | 月 | 单位编号 | 养老保险 | | | 医疗保险 | | | 生育 | | | 工伤保险 | | 失业保险 | | | |
|------|----|--------|----------|---------|--------|------|---------|---------|--------|----|-------|-------|------|-------|------|-------|------|
| | | | 基数 | 单位交 | 个人交 | 险种 | 基数 | 单位交 | 个人交 | 险种 | 基数 | 单位交 | 基数 | 单位交 | 基数 | 单位交 | 个人交 |
| 2025 | 01 | 641619 | 4492.0 | 718.72 | 359.36 | 1 | 6733 | 336.65 | 134.66 | 1 | 6733 | 33.67 | 2360 | 21.24 | 2360 | 18.88 | 4.72 |
| 2025 | 02 | 641619 | 4492.0 | 718.72 | 359.36 | 1 | 6733 | 336.65 | 134.66 | 1 | 6733 | 33.67 | 2360 | 21.24 | 2360 | 18.88 | 4.72 |
| 2025 | 03 | 641619 | 4492.0 | 718.72 | 359.36 | 1 | 6733 | 336.65 | 134.66 | 1 | 6733 | 33.67 | 2520 | 22.68 | 2520 | 20.16 | 5.04 |
| 2025 | 04 | 641619 | 4492.0 | 718.72 | 359.36 | 1 | 6733 | 336.65 | 134.66 | 1 | 6733 | 33.67 | 2520 | 22.68 | 2520 | 20.16 | 5.04 |
| 2025 | 05 | 641619 | 4492.0 | 718.72 | 359.36 | 1 | 6733 | 336.65 | 134.66 | 1 | 6733 | 33.67 | 2520 | 22.68 | 2520 | 20.16 | 5.04 |
| 2025 | 06 | 641619 | 4492.0 | 718.72 | 359.36 | 1 | 6733 | 336.65 | 134.66 | 1 | 6733 | 33.67 | 2520 | 22.68 | 2520 | 20.16 | 5.04 |
| 2025 | 07 | 641619 | 4775.0 | 764.0 | 382.0 | 1 | 6733 | 336.65 | 134.66 | 1 | 6733 | 33.67 | 2520 | 22.68 | 2520 | 20.16 | 5.04 |
| 2025 | 08 | 641619 | 4775.0 | 764.0 | 382.0 | 1 | 6733 | 336.65 | 134.66 | 1 | 6733 | 33.67 | 2520 | 22.68 | 2520 | 20.16 | 5.04 |
| 2025 | 09 | 641619 | 4775.0 | 764.0 | 382.0 | 1 | 6733 | 336.65 | 134.66 | 1 | 6733 | 33.67 | 2520 | 22.68 | 2520 | 20.16 | 5.04 |
| 2025 | 10 | 641619 | 4775.0 | 764.0 | 382.0 | 1 | 6733 | 336.65 | 134.66 | 1 | 6733 | 33.67 | 2520 | 22.68 | 2520 | 20.16 | 5.04 |
| 2025 | 11 | 641619 | 4775.0 | 764.0 | 382.0 | 1 | 6733 | 336.65 | 134.66 | 1 | 6733 | 33.67 | 2520 | 22.68 | 2520 | 20.16 | 5.04 |
| 2025 | 12 | 641619 | 4775.0 | 764.0 | 382.0 | 1 | 6733 | 336.65 | 134.66 | 1 | 6733 | 33.67 | 2520 | 22.68 | 2520 | 20.16 | 5.04 |
| 2026 | 01 | 641619 | 4775.0 | 764.0 | 382.0 | 1 | 6727 | 403.62 | 134.54 | 1 | 6727 | 33.64 | 2520 | 22.68 | 2520 | 20.16 | 5.04 |
| 2026 | 02 | 641619 | 4775.0 | 764.0 | 382.0 | 1 | 6727 | 403.62 | 134.54 | 1 | 6727 | 33.64 | 2520 | 22.68 | 2520 | 20.16 | 5.04 |
| 2026 | 03 | 641619 | 4775.0 | 764.0 | 382.0 | 1 | 6727 | 403.62 | 134.54 | 1 | 6727 | 33.64 | 2520 | 22.68 | 2520 | 20.16 | 5.04 |
| 2026 | 04 | 641619 | 4775.0 | 764.0 | 382.0 | 1 | 6727 | 403.62 | 134.54 | 1 | 6727 | 33.64 | 2520 | 22.68 | 2520 | 20.16 | 5.04 |
| 合计 | | | 11952.32 | 5976.16 | | | 5654.28 | 2154.08 | | | 538.6 | | | | | | 80.0 |



备注：

1. 本证明可作为参保人在本单位参加社会保险的证明。向相关部门提供，查验部门可通过登录网址：<https://sipub.sz.gov.cn/vp/>，输入下列验证码（ 33927b45ad6fa1bq ）核查，验证码有效期三个月。
2. 生育保险中的险种“1”为生育保险，“2”为生育医疗。
3. 医疗险种中的险种“1”为基本医疗保险一档，“2”为基本医疗保险二档，“4”为基本医疗保险三档，“5”为少儿/大学生医保（医疗保险二档），“6”为统筹医疗保险。
4. 上述“缴费明细”表中带“*”标识为补缴，空行为断缴。带“&”标识为参保单位申请缓缴社会保险费单位缴费部分的时段。该参保人带&标志的缴费年月，养老保险在2026年12月前视同到账，工伤保险、失业保险在2026年12月前视同到账。
5. 居民养老保险、少儿/学生医疗保险缴费情况不在本清单中展示。
6. 如2020年2月至6月的单位缴费部分金额为“0”或者缴费金额减半的，属于按规定减免后实收金额。
7. 单位编号对应的单位名称：
 单位编号：641619
 单位名称：深圳市诚信鸿建设工程有限公司



测量专业技术负责人：赵万胜

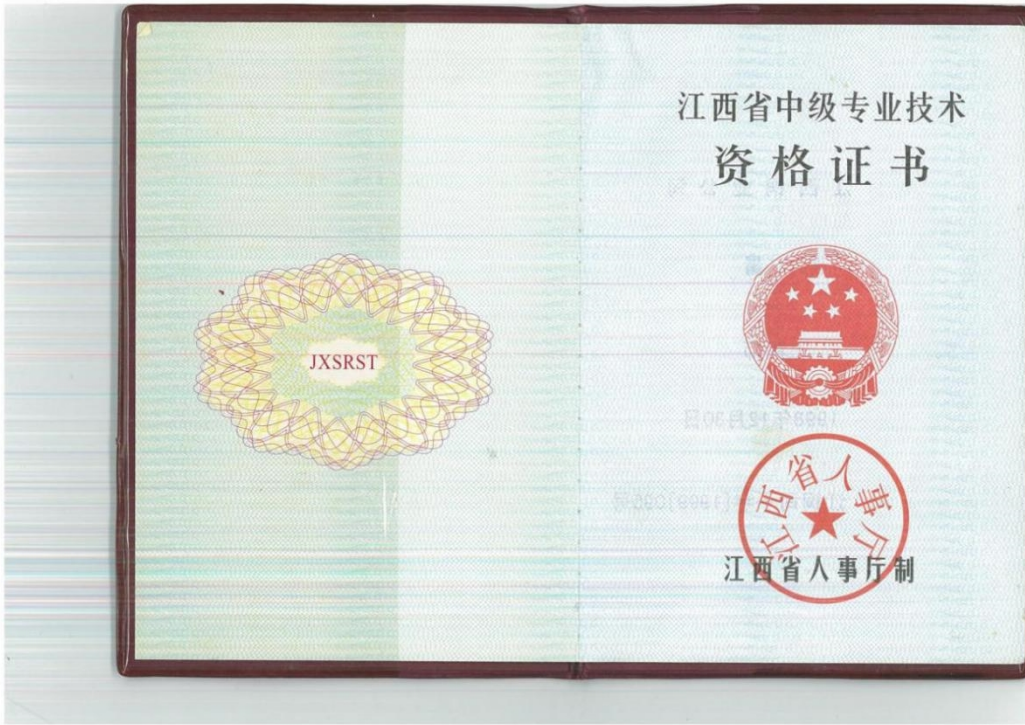

毕业证书



学生赵万胜系江西省九江县(市)人, 现年22岁, 在本校 专业学习 (毕业后修业 年)。按教学计划完成全部学业, 成绩及格, 准予毕业。

长沙有色金属专科学校校长

色毕字第 18 号

一九九〇年六月

姓名 赵万胜
性别 男 民族 汉
出生 1968年7月11日
住址 广东省深圳市南山区青梧
路2号科苑学里揽翠居
4-8D



公民身份号码 36048119680711341X



中华人民共和国 居民身份证

签发机关 深圳市公安局南山分局

有效期限 2007.06.11-2027.06.11

造价专业技术负责人：郑佳林

中华人民共和国
一级造价工程师

The People's Republic of China
Class1 Cost Engineer

注册证书
Certificate of Registration



姓名：郑佳林
身份证号码：421126198112066317
性别：男
专业：土木工程
聘用单位：深圳市诚信鸿建设工程有限公司

证书编号：建[造]11234400023429

初始注册日期：2023年07月17日

颁发机关盖章：

发证日期：2023年07月17日



普通高等学校
毕业证书



学生 郑佳林 性别 男
一九八一年十二月六日生，于二〇〇〇年
九月至二〇〇四年七月在本校
园林 专业
肆 年制本科学习，修完教学计划规定
的全部课程，成绩合格，准予毕业。

校(院)长: 关玉厚

校 名:

二〇〇四年七月十日

中华人民共和国教育部监制

No. 03164310

学校编号: 101531200405000741

姓名 郑佳林
性别 男 民族 汉
出生 1981年12月6日
住址 广东省深圳市南山区龙珠
大道033号桃源村55栋
402房
公民身份号码 421126198112066317

中华人民共和国
居民身份证

签发机关 深圳市公安局南山分局
有效期限 2016.04.07-2036.04.07

安全主任：魏李东

建筑施工企业综合类专职安全生产管理人员
安全生产考核合格证书

编号：粤建安C3（2023）0004579

姓名：魏李东

性别：男

出生年月：1996年04月08日

企业名称：深圳市诚信鸿建设工程有限公司

职务：专职安全生产管理人员

初次领证日期：2023年03月20日

有效期：2025年12月22日 至 2029年03月19日



发证机关：广东省住房和城乡建设厅

发证日期：2025年12月22日





质量负责人：李阳炎



李阳炎 同志于 2024 年
11 月20日至 2024 年12月04日
参加住房和城乡建设领域专业技术
管理人员 质量员（土建） 职业
培训，经考核成绩合格，特发此证。



姓 名 李阳炎
身份证号 440883198910174038
证书编号 2401030100578494
工作单位 深圳市诚信鸿建设工程有
限公司





质量员：陈楷文

证书编码：0442210600012000151

住房和城乡建设领域施工现场专业人员 职业培训合格证



姓名：陈楷文

身份证号：440582198312207415

岗位名称：土建质量员

参加住房和城乡建设领域施工现场
专业人员职业培训，测试成绩合格。

继续教育记录：

2025 年度，继续教育学时为 32 学时。

2024 年度，继续教育学时为 32 学时。



扫码验证

培训机构：广东省艺建联职业培训学校

发证时间：2024年 08月 15日

查询地址：<http://rcgz.mohurd.gov.cn>



安全员：张寒

建筑施工企业土建类专职安全生产管理人员
安全生产考核合格证书

编号：粤建安C2（2025）9005817

姓名：张寒

性别：男

出生年月：1997年12月24日

企业名称：深圳市诚信鸿建设工程有限公司

职务：专职安全生产管理人员

初次领证日期：2022年08月29日

有效期：2025年06月12日 至 2028年08月29日



发证机关：广东省住房和城乡建设厅

发证日期：2025年06月12日



普通高等学校

毕业证书



学生 **张寒** 性别男，一九九七年十二月二十四日生，于二〇一七年九月至二〇二〇年六月在本校 **建设项目信息化管理** 专业三年制专科学习，修完教学计划规定的全部课程，成绩合格，准予毕业。

校名：**武汉船舶职业技术学院** 校（院）长：

证书编号：120521202006971663

二〇二〇年六月三十日

中华人民共和国教育部学历证书查询网址：<http://www.chsi.com.cn>

姓名 **张寒**
性别 男 民族 汉
出生 1997年12月24日
住址 湖北省团风县淋山河镇眠龙村12组1号
公民身份号码 421121199712247317

中华人民共和国
居民身份证

签发机关 团风县公安局
有效期限 2025.01.21-2045.01.21

深圳市社会保险历年参保缴费明细表（个人）

姓名：张寒

社保电脑号：813036197

身份证号码：421121199712247317

页码：1

参保单位名称：深圳市诚信鸿建设工程有限公司

单位编号：641619

计算单位：元

| 缴费年 | 月 | 单位编号 | 养老保险 | | | 医疗保险 | | | 生育 | | | 工伤保险 | | 失业保险 | | | |
|------|----|--------|---------|---------|--------|------|---------|--------|-------|----|--------|-------|--------|--------|------|-------|-------|
| | | | 基数 | 单位交 | 个人交 | 险种 | 基数 | 单位交 | 个人交 | 险种 | 基数 | 单位交 | 基数 | 单位交 | 基数 | 单位交 | 个人交 |
| 2025 | 05 | 641619 | 4492.0 | 718.72 | 359.36 | 2 | 6733 | 101.0 | 33.67 | 1 | 6733 | 33.67 | 2520 | 22.68 | 2520 | 20.16 | 5.04 |
| 2025 | 06 | 641619 | 4492.0 | 718.72 | 359.36 | 2 | 6733 | 101.0 | 33.67 | 1 | 6733 | 33.67 | 2520 | 22.68 | 2520 | 20.16 | 5.04 |
| 2025 | 07 | 641619 | 4775.0 | 764.0 | 382.0 | 2 | 6733 | 101.0 | 33.67 | 1 | 6733 | 33.67 | 2520 | 22.68 | 2520 | 20.16 | 5.04 |
| 2025 | 08 | 641619 | 4775.0 | 764.0 | 382.0 | 2 | 6733 | 101.0 | 33.67 | 1 | 6733 | 33.67 | 2520 | 22.68 | 2520 | 20.16 | 5.04 |
| 2025 | 09 | 641619 | 4775.0 | 764.0 | 382.0 | 2 | 6733 | 101.0 | 33.67 | 1 | 6733 | 33.67 | 2520 | 22.68 | 2520 | 20.16 | 5.04 |
| 2025 | 10 | 641619 | 4775.0 | 764.0 | 382.0 | 2 | 6733 | 101.0 | 33.67 | 1 | 6733 | 33.67 | 2520 | 22.68 | 2520 | 20.16 | 5.04 |
| 2025 | 11 | 641619 | 4775.0 | 764.0 | 382.0 | 2 | 6733 | 101.0 | 33.67 | 1 | 6733 | 33.67 | 2520 | 22.68 | 2520 | 20.16 | 5.04 |
| 2025 | 12 | 641619 | 4775.0 | 764.0 | 382.0 | 2 | 6733 | 101.0 | 33.67 | 1 | 6733 | 33.67 | 2520 | 22.68 | 2520 | 20.16 | 5.04 |
| 2026 | 01 | 641619 | 4775.0 | 764.0 | 382.0 | 2 | 6727 | 100.91 | 33.64 | 1 | 6727 | 33.64 | 2520 | 22.68 | 2520 | 20.16 | 5.04 |
| 2026 | 02 | 641619 | 4775.0 | 764.0 | 382.0 | 2 | 6727 | 100.91 | 33.64 | 1 | 6727 | 33.64 | 2520 | 22.68 | 2520 | 20.16 | 5.04 |
| 2026 | 03 | 641619 | 4775.0 | 764.0 | 382.0 | 2 | 6727 | 100.91 | 33.64 | 1 | 6727 | 33.64 | 2520 | 22.68 | 2520 | 20.16 | 5.04 |
| 2026 | 04 | 641619 | 4775.0 | 764.0 | 382.0 | 2 | 6727 | 100.91 | 33.64 | 1 | 6727 | 33.64 | 2520 | 22.68 | 2520 | 20.16 | 5.04 |
| 合计 | | | 9077.44 | 4538.72 | | | 1211.64 | 403.92 | | | 403.92 | | 272.16 | 241.92 | | | 60.48 |

备注：

- 本证明可作为参保人在本单位参加社会保险的证明。向相关部门提供，查验部门可通过登录网址：<https://sipub.sz.gov.cn/vp/>，输入下列验证码（ 33927b45ad64c5ce ）核查，验证码有效期三个月。
- 生育保险中的险种“1”为生育保险，“2”为生育医疗。
- 医疗险种中的险种“1”为基本医疗保险一档，“2”为基本医疗保险二档，“4”为基本医疗保险三档，“5”为少儿/大学生医保（医疗保险二档），“6”为统筹医疗保险。
- 上述“缴费明细”表中带“*”标识为补缴，空行为断缴。带“&”标识为参保单位申请缓缴社会保险费单位缴费部分的时段。该参保人带&标志的缴费年月，养老保险在2026年12月前视同到账，工伤保险、失业保险在2026年12月前视同到账。
- 居民养老保险、少儿/学生医疗保险缴费情况不在本清单中展示。
- 如2020年2月至6月的单位缴费部分金额为“0”或者缴费金额减半的，属于按规定减免后实收金额。
- 单位编号对应的单位名称：
单位编号 641619 单位名称 深圳市诚信鸿建设工程有限公司



施工员：姚洪财

证书编码：0442210100012000178

住房和城乡建设领域施工现场专业人员
职业培训合格证



姓名：姚洪财

身份证号：440582198706131636

岗位名称：土建施工员

参加住房和城乡建设领域施工现场
专业人员职业培训，测试成绩合格。

继续教育记录：

2025 年度，继续教育学时为 32 学时。

2024 年度，继续教育学时为 32 学时。



扫码验证

培训机构：广东省艺建联职业培训学校

发证时间：2023年 08月 15日

查询地址：<http://rcgz.mohurd.gov.cn>

姓名 姚洪财
性别 男 民族 汉
出生 1987年6月13日
住址 广东省汕头市潮南区井都镇和丰浦新三片住宅区七直巷13号
公民身份号码 440582198706131636



中华人民共和国
居民身份证



签发机关 汕头市公安局潮南分局
有效期限 2019.07.29-2039.07.29

成人高等教育

毕业证书



学生 姚洪财 性别 男，一九八七年 六 月 十三 日生，于二〇二二年
三 月至二〇二四年 六 月在本校 建筑工程技术
专业 函授 学习，修完 专 科教学计划规定的全部课程，成绩
合格，准予毕业。

校 名：广东理工学院 校（院）长：张湘伟

批准文号：粤教规[2004]95号
证书编号：137205202406007672

二〇二四年 六 月 三十

中华人民共和国教育部学历证书查询网址：<http://www.chsi.com.cn>

资料员：丁丽

证书编码：0442211400012000159

住房和城乡建设领域施工现场专业人员 职业培训合格证



姓名：丁丽

身份证号：440582199101010924

岗位名称：资料员

参加住房和城乡建设领域施工现场
专业人员职业培训，测试成绩合格。

继续教育记录：

2025 年度，继续教育学时为 32 学时。

2024 年度，继续教育学时为 32 学时。



扫码验证

培训机构：广东省艺建联职业培训学校

发证时间：2023年 08月 15日

查询地址：<http://rcgz.mohurd.gov.cn>



深圳市社会保险历年参保缴费明细表（个人）

姓名：丁丽

社保电脑号：647027795

身份证号码：440582199101010924

页码：1

参保单位名称：深圳市诚信鸿建设工程有限公司

单位编号：641619

计算单位：元

| 缴费年 | 月 | 单位编号 | 养老保险 | | | 医疗保险 | | | 生育 | | | 工伤保险 | | 失业保险 | | | |
|------|----|--------|----------|---------|--------|------|---------|--------|-------|----|-------|-------|------|------|-------|------|------|
| | | | 基数 | 单位交 | 个人交 | 险种 | 基数 | 单位交 | 个人交 | 险种 | 基数 | 单位交 | 基数 | 单位交 | 基数 | 单位交 | 个人交 |
| 2025 | 01 | 641619 | 4492.0 | 718.72 | 359.36 | 2 | 6733 | 101.0 | 33.67 | 1 | 6733 | 33.67 | 3000 | 27.0 | 3000 | 24.0 | 6.0 |
| 2025 | 02 | 641619 | 4492.0 | 718.72 | 359.36 | 2 | 6733 | 101.0 | 33.67 | 1 | 6733 | 33.67 | 3000 | 27.0 | 3000 | 24.0 | 6.0 |
| 2025 | 03 | 641619 | 4492.0 | 718.72 | 359.36 | 2 | 6733 | 101.0 | 33.67 | 1 | 6733 | 33.67 | 3000 | 27.0 | 3000 | 24.0 | 6.0 |
| 2025 | 04 | 641619 | 4492.0 | 718.72 | 359.36 | 2 | 6733 | 101.0 | 33.67 | 1 | 6733 | 33.67 | 3000 | 27.0 | 3000 | 24.0 | 6.0 |
| 2025 | 05 | 641619 | 4492.0 | 718.72 | 359.36 | 2 | 6733 | 101.0 | 33.67 | 1 | 6733 | 33.67 | 3000 | 27.0 | 3000 | 24.0 | 6.0 |
| 2025 | 06 | 641619 | 4492.0 | 718.72 | 359.36 | 2 | 6733 | 101.0 | 33.67 | 1 | 6733 | 33.67 | 3000 | 27.0 | 3000 | 24.0 | 6.0 |
| 2025 | 07 | 641619 | 4775.0 | 764.0 | 382.0 | 2 | 6733 | 101.0 | 33.67 | 1 | 6733 | 33.67 | 3000 | 27.0 | 3000 | 24.0 | 6.0 |
| 2025 | 08 | 641619 | 4775.0 | 764.0 | 382.0 | 2 | 6733 | 101.0 | 33.67 | 1 | 6733 | 33.67 | 3000 | 27.0 | 3000 | 24.0 | 6.0 |
| 2025 | 09 | 641619 | 4775.0 | 764.0 | 382.0 | 2 | 6733 | 101.0 | 33.67 | 1 | 6733 | 33.67 | 3000 | 27.0 | 3000 | 24.0 | 6.0 |
| 2025 | 10 | 641619 | 4775.0 | 764.0 | 382.0 | 2 | 6733 | 101.0 | 33.67 | 1 | 6733 | 33.67 | 3000 | 27.0 | 3000 | 24.0 | 6.0 |
| 2025 | 11 | 641619 | 4775.0 | 764.0 | 382.0 | 2 | 6733 | 101.0 | 33.67 | 1 | 6733 | 33.67 | 3000 | 27.0 | 3000 | 24.0 | 6.0 |
| 2025 | 12 | 641619 | 4775.0 | 764.0 | 382.0 | 2 | 6733 | 101.0 | 33.67 | 1 | 6733 | 33.67 | 3000 | 27.0 | 3000 | 24.0 | 6.0 |
| 2026 | 01 | 641619 | 4775.0 | 764.0 | 382.0 | 2 | 6727 | 100.91 | 33.64 | 1 | 6727 | 33.64 | 3000 | 27.0 | 3000 | 24.0 | 6.0 |
| 2026 | 02 | 641619 | 4775.0 | 764.0 | 382.0 | 2 | 6727 | 100.91 | 33.64 | 1 | 6727 | 33.64 | 3000 | 27.0 | 3000 | 24.0 | 6.0 |
| 2026 | 03 | 641619 | 4775.0 | 764.0 | 382.0 | 2 | 6727 | 100.91 | 33.64 | 1 | 6727 | 33.64 | 3000 | 27.0 | 3000 | 24.0 | 6.0 |
| 2026 | 04 | 641619 | 4775.0 | 764.0 | 382.0 | 2 | 6727 | 100.91 | 33.64 | 1 | 6727 | 33.64 | 3000 | 27.0 | 3000 | 24.0 | 6.0 |
| 合计 | | | 11952.32 | 5976.16 | | | 1615.64 | 538.6 | | | 538.6 | | | | 384.0 | | 96.0 |



备注：

1. 本证明可作为参保人在本单位参加社会保险的证明。向相关部门提供，查验部门可通过登录网址：<https://sipub.sz.gov.cn/vp/>，输入下列验真码（ 33927b45ad37144f ）核查，验真码有效期三个月。
2. 生育保险中的险种“1”为生育保险，“2”为生育医疗。
3. 医疗险种中的险种“1”为基本医疗保险一档，“2”为基本医疗保险二档，“4”为基本医疗保险三档，“5”为少儿/大学生医保（医疗保险二档），“6”为统筹医疗保险。
4. 上述“缴费明细”表中带“*”标识为补缴，空行为断缴。带“&”标识为参保单位申请缓缴社会保险费单位缴费部分的时段。该参保人带&标志的缴费年月，养老保险在2026年12月前视同到账，工伤保险、失业保险在2026年12月前视同到账。
5. 居民养老保险、少儿/学生医疗保险缴费情况不在本清单中展示。
6. 如2020年2月至6月的单位缴费部分金额为“0”或者缴费金额减半的，属于按规定减免后实收金额。
7. 单位编号对应的单位名称：

| | |
|--------|----------------|
| 单位编号 | 单位名称 |
| 641619 | 深圳市诚信鸿建设工程有限公司 |



劳资专管员：张帮均



张帮均 同志于 2024 年
02 月 21 日至 2024 年 03 月 06 日
参加住房和城乡建设领域专业技术
管理人员 劳务员 职业
培训，经考核成绩合格，特发此证。

姓 名 张帮均
身份证号 500234199001158832
证书编号 2401140000176639
工作单位 深圳市诚信鸿建设工程有限公司



深圳市社会保险历年参保缴费明细表（个人）

姓名：张帮均

社保电脑号：612448276

身份证号码：500234199001158832

页码：1

参保单位名称：深圳市诚信鸿建设工程有限公司

单位编号：641619

计算单位：元

| 缴费年 | 月 | 单位编号 | 养老保险 | | | 医疗保险 | | | 生育 | | | 工伤保险 | | 失业保险 | | | |
|------|----|--------|----------|---------|--------|------|---------|--------|-------|----|-------|-------|------|-------|------|-------|------|
| | | | 基数 | 单位交 | 个人交 | 险种 | 基数 | 单位交 | 个人交 | 险种 | 基数 | 单位交 | 基数 | 单位交 | 基数 | 单位交 | 个人交 |
| 2025 | 01 | 641619 | 4492.0 | 718.72 | 359.36 | 2 | 6733 | 101.0 | 33.67 | 1 | 6733 | 33.67 | 2360 | 21.24 | 2360 | 18.88 | 4.72 |
| 2025 | 02 | 641619 | 4492.0 | 718.72 | 359.36 | 2 | 6733 | 101.0 | 33.67 | 1 | 6733 | 33.67 | 2360 | 21.24 | 2360 | 18.88 | 4.72 |
| 2025 | 03 | 641619 | 4492.0 | 718.72 | 359.36 | 2 | 6733 | 101.0 | 33.67 | 1 | 6733 | 33.67 | 2520 | 22.68 | 2520 | 20.16 | 5.04 |
| 2025 | 04 | 641619 | 4492.0 | 718.72 | 359.36 | 2 | 6733 | 101.0 | 33.67 | 1 | 6733 | 33.67 | 2520 | 22.68 | 2520 | 20.16 | 5.04 |
| 2025 | 05 | 641619 | 4492.0 | 718.72 | 359.36 | 2 | 6733 | 101.0 | 33.67 | 1 | 6733 | 33.67 | 2520 | 22.68 | 2520 | 20.16 | 5.04 |
| 2025 | 06 | 641619 | 4492.0 | 718.72 | 359.36 | 2 | 6733 | 101.0 | 33.67 | 1 | 6733 | 33.67 | 2520 | 22.68 | 2520 | 20.16 | 5.04 |
| 2025 | 07 | 641619 | 4775.0 | 764.0 | 382.0 | 2 | 6733 | 101.0 | 33.67 | 1 | 6733 | 33.67 | 2520 | 22.68 | 2520 | 20.16 | 5.04 |
| 2025 | 08 | 641619 | 4775.0 | 764.0 | 382.0 | 2 | 6733 | 101.0 | 33.67 | 1 | 6733 | 33.67 | 2520 | 22.68 | 2520 | 20.16 | 5.04 |
| 2025 | 09 | 641619 | 4775.0 | 764.0 | 382.0 | 2 | 6733 | 101.0 | 33.67 | 1 | 6733 | 33.67 | 2520 | 22.68 | 2520 | 20.16 | 5.04 |
| 2025 | 10 | 641619 | 4775.0 | 764.0 | 382.0 | 2 | 6733 | 101.0 | 33.67 | 1 | 6733 | 33.67 | 2520 | 22.68 | 2520 | 20.16 | 5.04 |
| 2025 | 11 | 641619 | 4775.0 | 764.0 | 382.0 | 2 | 6733 | 101.0 | 33.67 | 1 | 6733 | 33.67 | 2520 | 22.68 | 2520 | 20.16 | 5.04 |
| 2025 | 12 | 641619 | 4775.0 | 764.0 | 382.0 | 2 | 6733 | 101.0 | 33.67 | 1 | 6733 | 33.67 | 2520 | 22.68 | 2520 | 20.16 | 5.04 |
| 2026 | 01 | 641619 | 4775.0 | 764.0 | 382.0 | 2 | 6727 | 100.91 | 33.64 | 1 | 6727 | 33.64 | 2520 | 22.68 | 2520 | 20.16 | 5.04 |
| 2026 | 02 | 641619 | 4775.0 | 764.0 | 382.0 | 2 | 6727 | 100.91 | 33.64 | 1 | 6727 | 33.64 | 2520 | 22.68 | 2520 | 20.16 | 5.04 |
| 2026 | 03 | 641619 | 4775.0 | 764.0 | 382.0 | 2 | 6727 | 100.91 | 33.64 | 1 | 6727 | 33.64 | 2520 | 22.68 | 2520 | 20.16 | 5.04 |
| 2026 | 04 | 641619 | 4775.0 | 764.0 | 382.0 | 2 | 6727 | 100.91 | 33.64 | 1 | 6727 | 33.64 | 2520 | 22.68 | 2520 | 20.16 | 5.04 |
| 合计 | | | 11952.32 | 5976.16 | | | 1615.64 | 538.6 | | | 538.6 | | | | | | 80.0 |



备注：

1. 本证明可作为参保人在本单位参加社会保险的证明。向相关部门提供，查验部门可通过登录网址：<https://sipub.sz.gov.cn/vp/>，输入下列验真码（ 33927b45ad5f6762 ）核查，验真码有效期三个月。
2. 生育保险中的险种“1”为生育保险，“2”为生育医疗。
3. 医疗险种中的险种“1”为基本医疗保险一档，“2”为基本医疗保险二档，“4”为基本医疗保险三档，“5”为少儿/大学生医保（医疗保险二档），“6”为统筹医疗保险。
4. 上述“缴费明细”表中带“*”标识为补缴，空行为断缴。带“&”标识为参保单位申请缓缴社会保险费单位缴费部分的时段。该参保人带&标志的缴费年月，养老保险在2026年12月前视同到账，工伤保险、失业保险在2026年12月前视同到账。
5. 居民养老保险、少儿/学生医疗保险缴费情况不在本清单中展示。
6. 如2020年2月至6月的单位缴费部分金额为“0”或者缴费金额减半的，属于按规定减免后实收金额。
7. 单位编号对应的单位名称：
 单位编号：641619
 单位名称：深圳市诚信鸿建设工程有限公司



打印日期：2026年3月11日

材料员：覃邦献

覃邦献 同志于 2024 年 02 月 21 日至 2024 年 03 月 06 日 参加住房和城乡建设领域专业技术 管理人员 材料员 职业 培训，经考核成绩合格，特发此证。

姓名 覃邦献
身份证号 452122198404211513
证书编号 2401040000176731
工作单位 深圳市诚信鸿建设工程有限公司

发证单位 2024 年 03 月 8 日
有效期：2027-03-08

北海市海城区住建教育培训中心
证书专用章
1101081656558



SINGMINGZ 姓名 覃邦献
SINGQIBED MINZUOZ 性别 男 民族 汉
SENG NIENZ NYIED HAUH 出生 1984 年 4 月 21 日
DIEGYOUJ 住址 广西横县南乡镇大沙村委 白石村103号

GUNGHMINZ
SINHFWN HAUMAJ
公民身份号码 452122198404211513



中华人民共和国
居民身份证

CHENGPAT GRIGVANH 签发机关 横县公安局
MRZYAKO GELZHANH 有效期限 2016.08.08-2036.08.08



深圳市社会保险历年参保缴费明细表（个人）

姓名：覃邦献

社保电脑号：647141835

身份证号码：452122198404211513

页码：1

参保单位名称：深圳市诚信鸿建设工程有限公司

单位编号：641619

计算单位：元

| 缴费年 | 月 | 单位编号 | 养老保险 | | | 医疗保险 | | | 生育 | | | 工伤保险 | | 失业保险 | | | |
|------|----|--------|----------|---------|--------|------|---------|--------|-------|----|-------|-------|------|------|------|------|------|
| | | | 基数 | 单位交 | 个人交 | 险种 | 基数 | 单位交 | 个人交 | 险种 | 基数 | 单位交 | 基数 | 单位交 | 基数 | 单位交 | 个人交 |
| 2025 | 01 | 641619 | 4492.0 | 718.72 | 359.36 | 2 | 6733 | 101.0 | 33.67 | 1 | 6733 | 33.67 | 2800 | 25.2 | 2800 | 22.4 | 5.6 |
| 2025 | 02 | 641619 | 4492.0 | 718.72 | 359.36 | 2 | 6733 | 101.0 | 33.67 | 1 | 6733 | 33.67 | 2800 | 25.2 | 2800 | 22.4 | 5.6 |
| 2025 | 03 | 641619 | 4492.0 | 718.72 | 359.36 | 2 | 6733 | 101.0 | 33.67 | 1 | 6733 | 33.67 | 2800 | 25.2 | 2800 | 22.4 | 5.6 |
| 2025 | 04 | 641619 | 4492.0 | 718.72 | 359.36 | 2 | 6733 | 101.0 | 33.67 | 1 | 6733 | 33.67 | 2800 | 25.2 | 2800 | 22.4 | 5.6 |
| 2025 | 05 | 641619 | 4492.0 | 718.72 | 359.36 | 2 | 6733 | 101.0 | 33.67 | 1 | 6733 | 33.67 | 2800 | 25.2 | 2800 | 22.4 | 5.6 |
| 2025 | 06 | 641619 | 4492.0 | 718.72 | 359.36 | 2 | 6733 | 101.0 | 33.67 | 1 | 6733 | 33.67 | 2800 | 25.2 | 2800 | 22.4 | 5.6 |
| 2025 | 07 | 641619 | 4775.0 | 764.0 | 382.0 | 2 | 6733 | 101.0 | 33.67 | 1 | 6733 | 33.67 | 2800 | 25.2 | 2800 | 22.4 | 5.6 |
| 2025 | 08 | 641619 | 4775.0 | 764.0 | 382.0 | 2 | 6733 | 101.0 | 33.67 | 1 | 6733 | 33.67 | 2800 | 25.2 | 2800 | 22.4 | 5.6 |
| 2025 | 09 | 641619 | 4775.0 | 764.0 | 382.0 | 2 | 6733 | 101.0 | 33.67 | 1 | 6733 | 33.67 | 2800 | 25.2 | 2800 | 22.4 | 5.6 |
| 2025 | 10 | 641619 | 4775.0 | 764.0 | 382.0 | 2 | 6733 | 101.0 | 33.67 | 1 | 6733 | 33.67 | 2800 | 25.2 | 2800 | 22.4 | 5.6 |
| 2025 | 11 | 641619 | 4775.0 | 764.0 | 382.0 | 2 | 6733 | 101.0 | 33.67 | 1 | 6733 | 33.67 | 2800 | 25.2 | 2800 | 22.4 | 5.6 |
| 2025 | 12 | 641619 | 4775.0 | 764.0 | 382.0 | 2 | 6733 | 101.0 | 33.67 | 1 | 6733 | 33.67 | 2800 | 25.2 | 2800 | 22.4 | 5.6 |
| 2026 | 01 | 641619 | 4775.0 | 764.0 | 382.0 | 2 | 6727 | 100.91 | 33.64 | 1 | 6727 | 33.64 | 2800 | 25.2 | 2800 | 22.4 | 5.6 |
| 2026 | 02 | 641619 | 4775.0 | 764.0 | 382.0 | 2 | 6727 | 100.91 | 33.64 | 1 | 6727 | 33.64 | 2800 | 25.2 | 2800 | 22.4 | 5.6 |
| 2026 | 03 | 641619 | 4775.0 | 764.0 | 382.0 | 2 | 6727 | 100.91 | 33.64 | 1 | 6727 | 33.64 | 2800 | 25.2 | 2800 | 22.4 | 5.6 |
| 2026 | 04 | 641619 | 4775.0 | 764.0 | 382.0 | 2 | 6727 | 100.91 | 33.64 | 1 | 6727 | 33.64 | 2800 | 25.2 | 2800 | 22.4 | 5.6 |
| 合计 | | | 11952.32 | 5976.16 | | | 1615.64 | 538.6 | | | 538.6 | | | | | | 89.6 |



备注：

1. 本证明可作为参保人在本单位参加社会保险的证明。向相关部门提供，查验部门可通过登录网址：<https://sipub.sz.gov.cn/vp/>，输入下列验证码（ 33927b45ad4fc03r ）核查，验证码有效期三个月。
2. 生育保险中的险种“1”为生育保险，“2”为生育医疗。
3. 医疗险种中的险种“1”为基本医疗保险一档，“2”为基本医疗保险二档，“4”为基本医疗保险三档，“5”为少儿/大学生医保（医疗保险二档），“6”为统筹医疗保险。
4. 上述“缴费明细”表中带“*”标识为补缴，空行为断缴。带“&”标识为参保单位申请缓缴社会保险费单位缴费部分的时段。该参保人带&标志的缴费年月，养老保险在2026年12月前视同到账，工伤保险、失业保险在2026年12月前视同到账。
5. 居民养老保险、少儿/学生医疗保险缴费情况不在本清单中展示。
6. 如2020年2月至6月的单位缴费部分金额为“0”或者缴费金额减半的，属于按规定减免后实收金额。
7. 单位编号对应的单位名称：
 单位编号：641619
 单位名称：深圳市诚信鸿建设工程有限公司



打印日期：2026年3月11日