

标段编号： 2311-440305-04-01-501782001001

# 深圳市建设工程施工招标投标 文件

标段名称： 白石洲学校改扩建工程（二期）施工

投标文件内容： 资信标文件

投标人： 深圳市建工集团股份有限公司

日期： 2026年06月03日

## 资信标要求一览表（如有）

序号	资信要素名称	有关要求或说明
1	投标人基本情况一览表（不评审）	提供《投标人基本情况一览表》原件扫描件，参照招标文件第三章格式提供。
2	投标人业绩情况（不评审）	提供近3年（从截标之日起倒推，以合同签订时间为准）投标人自认为最具代表性的同类工程业绩。（不超过5项，若所提供业绩超过5项，统计时只计取前5项业绩）注：证明文件提供中标通知书（若有）、合同关键页（含项目名称、合同范围、合同金额、双方签字盖章等）、竣工验收证明（若有）等证明材料原件扫描件，原件备查（须证明业绩符合上述要求）。格式详见第三章。
3	拟派项目经理业绩情况（不评审）	提供近3年（从截标之日起倒推，以竣工验收报告日期为准）以同等职位及以上所承担的最具代表性已完工的同类工程业绩。（不超过5项，若所提供业绩超过5项，统计时只计取前5项业绩）注：证明文件须提供中标通知书（若有）、合同关键页（含项目名称、合同范围、合同金额、双方签字盖章等）、竣工验收证明及担任项目经理证明文件等证明材料原件扫描件，原件备查（须证明业绩符合上述要求）。格式详见第三章。
4	项目负责人情况（不评审）	本项目要求项目经理（建造师）须提供学历证书、注册资格证书、职称证书等相关证明材料扫描件。
5	项目管理班子人员配备情况（不评审）	提出施工组织架构设想与项目管理人员配置计划，绘制投标人拟组建的项目管理部组织系统框图，并简述拟派驻本工程主要项目管理人员的学历、专业技术任职资格、项目管理任职资格、专业技术工作经历与类似工程项目经验。对于项目经理、项目技术负责人、各相关专业技术责任人（工程师）、项目安全主任、质检负责人等，尚需提供相应资格证书。格式详见第三章。
6	履约情况（不评审）	提供近3年内（自截标之日起倒推）投标人获得的建设单位出具的履约情况证明文件（不超过5项，若提供超过5项，则只按前5项计取）。若一个项目提供多项履约情况证明材料的，只认可一项，以评价时间最靠近截标日期的为准。注：（1）证明资料为建设单位履约情况扫描件或其他证明材料；（2）

		证明材料需体现评价等级，如优、良、合格或具体分数。
7	其他	提供《深圳市建设工程不转包、不挂靠、不违法分包承诺书》、《投标承诺函》。经法定代表人或授权代表签字并加盖公章后扫描上传。格式要求详见招标文件第三章资信标相关表格格式。

备注：资信要素不进行评审，真实性通过公示予以监督。

## 1. 投标人基本情况一览表（不评审）

投标人基本情况一览表							
序号	投标单位名称	企业性质 (勾选其一)	企业业绩	拟派项目经理业绩	企业资质	项目管理人员规模	履约情况
示例	深圳市建工集团股份有限公司	<input checked="" type="checkbox"/> 民营企业 <input type="checkbox"/> 国有企业 <input type="checkbox"/> 其他： (自行填写)	<p>1、项目名称：新皇岗口岸联检大楼施工总承包 I 标段            建设单位：深圳市建筑工务署文体和水务工程管理中心            合同金额：271917.55 万元            合同签订时间：2023/07/06</p> <p>2、项目名称：深圳市第二人民医院改扩建工程(一期)            项目施工总承包工程            建设单位：深圳市建筑工务署工程管理中心            合同金额：107761.16 万元            合同签订时间：2025/11/11</p> <p>3、项目名称：南方科技大学附属医院(校本部)项目            施工总承包工程            建设单位：深圳市建筑工务署工程管理中心            合同金额：88043.49 万元            合同签订时间：2023/06/30</p> <p>4、项目名称：深圳职业技术大学深汕校区项目施工            总承包IV标</p>	<p>项目经理：周健</p> <p>1. 项目名称：唐商科技大厦总承包工程            建设单位：深圳市中禾润投资有限公司            合同金额：26382.58 万元            竣工验收时间：2024-7-18</p>	建筑工程 施工总承包特级；	共配置 27 人 (同时填写各职务人员数量。 项目负责人(项目经理) 1 人； 项目技术负责人 1 人； 生产经理 1 人； 项目安全主任 1 人； 质检负责人 1 人； 商务经理 1 人； 机电经理 1 人； 电气专业技术负责人 1 人； 暖通专业技术负责人 1 人； 给排水专业技术负责人 1 人； 装饰专业技术	<p>1、工程名称：南山科技创新中心(留仙洞六街坊)施工总承包(一标段)；            履约评价等级或得分：南山区建筑工务署 2025 年第三季度合同履约评价“优秀”；            评价时间：2025.11.03；            评价单位：深圳市南山区建筑工务署；</p> <p>2、工程名称：南山区老干部活动中心(区长青老龄大学)拆除重建项目施工总承包工程；            履约评价等级或得分：南山区建筑工务署 2026 年第一季度合同履约评价“优秀”；            评价时间：2026.04.28；            评价单位：深圳市南山区建筑工务署；</p> <p>3、工程名称：深圳湾口岸公共交通</p>

		<p>建设单位：深圳市建筑工务署文体和水务工程管理中心</p> <p>合同金额：81156.70 万元</p> <p>合同签订时间：2024/11/12</p> <p>5、项目名称：海润花园 1 号住宅楼，2 号住宅楼，3 号住宅楼，4 号配套、门楼，5 号住宅楼，6 号住宅楼，7 号住宅楼，8 号配套设施楼，9 号地下室，10-16 号连廊</p> <p>建设单位：东莞市海润房地产有限公司</p> <p>合同金额：69865.99 万元</p> <p>合同签订时间：2025/3/1</p>			<p>负责人 1 人；</p> <p>BIM 专业技术负责人 1 人；</p> <p>BIM 工程师 2 人；</p> <p>钢结构工程师 1 人；</p> <p>土建工程师 1 人；</p> <p>测量工程师 1 人；</p> <p>测量员 1 人；</p> <p>施工员 2 人；</p> <p>质检员 1 人；</p> <p>安全员 2 人；</p> <p>资料员 1 人；</p> <p>材料员 1 人；</p> <p>造价员 1 人；</p> <p>劳资专管员 1 人；</p>	<p>接驳区交通改善工程项目设计采购施工总承包（EPC）；</p> <p>履约评价等级或得分：南山区建筑工务署 2025 年第四季度合同履约评价“优秀”；</p> <p>评价时间：2026.02.05；</p> <p>评价单位：深圳市南山区建筑工务署；</p> <p>4、工程名称：南山区创新大道综合提升工程施工总承包工程 I 标段；</p> <p>履约评价等级或得分：南山区建筑工务署 2026 年第一季度合同履约评价“优秀”；</p> <p>评价时间：2026.04.28；</p> <p>评价单位：深圳市南山区建筑工务署；</p> <p>5、工程名称：白石洲学校改扩建（一期）施工；</p> <p>履约评价等级或得分：南山区建筑工务署 2026 年第一季度合同履约评价“良好”；</p> <p>评价时间：2026.04.28；</p> <p>评价单位：深圳市南山区建筑工务署；</p>
--	--	--	--	--	--	---

注：（1）证明资料要求详见招标文件第二章投标须知 三、招投标文件正文 （六）定标《资信标要求一览表》

（2）投标人须对填写的内容真实性负责。

## 2. 投标人业绩情况（不评审）

### 企业业绩

企业相关情况	企业资质等级：建筑工程施工总承包特级 企业性质：（民营/国有/其他：民营）	
近3年最具代表性的同类 工程业绩 （上限5项）	1	项目名称：新皇岗口岸联检大楼施工总承包 I 标段 合同金额：271917.55 万元 建设单位名称：深圳市建筑工务署文体和水务工程管理中心 合同签订日期：2023/07/06
	2	项目名称：深圳市第二人民医院改扩建工程(一期)项目施工总承包工程 合同金额：107761.16 万元 建设单位名称：深圳市建筑工务署工程管理中心 合同签订日期：2025/11/11
	3	项目名称：南方科技大学附属医院(校本部)项目施工总承包工程 合同金额：88043.49 万元 建设单位名称：深圳市建筑工务署工程管理中心 合同签订日期：2023/06/30
	4	项目名称：深圳职业技术大学深汕校区项目施工总承包IV标 合同金额：81156.70 万元 建设单位名称：深圳市建筑工务署文体和水务工程管理中心 合同签订日期：2024/11/12
	5	项目名称：海润花园 1 号住宅楼，2 号住宅楼，3 号住宅楼，4 号配套、门楼， 5 号住宅楼，6 号住宅楼，7 号住宅楼，8 号配套设施楼，9 号地下室，10-16 号连廊 合同金额：69865.99 万元 建设单位名称：东莞市海润房地产有限公司 合同签订日期：2025/3/1

#### 说明：

提供近3年（从截标之日起倒推，以合同签订时间为准）投标人自认为最具代表性的同类工程业绩。（不超过5项，若所提供业绩超过5项，统计时只计取前5项业绩）注：证明文件提供中标通知书（若有）、合同关键页（含项目名称、合同范围、合同金额、双方签字盖章等）、竣工验收证明（若有）等证明材料原件扫描件，原件备查（须证明业绩符合上述要求）。格式详见第三章。

注：按《资信标要求一览表》提供相关证明材料。

## 2.1. 新皇岗口岸联检大楼施工总承包 I 标段

### 2.1.1. 中标通知书

# 中标通知书

标段编号：2018-440300-47-01-706626004001

标段名称：新皇岗口岸联检大楼施工总承包 I 标段

建设单位：深圳市建筑工务署文体工程管理中心

招标方式：公开招标

中标单位：深圳市建工集团股份有限公司//中铁建工集团有限公司

中标价：271917.549226万元

中标工期：1063

项目经理(总监)：张成林

本工程于 2023-04-07 在深圳公共资源交易中心(深圳交易集团建设工程招标投标业务分公司)进行招标，2023-06-13 完成招标流程。

招标人和中标人应当自中标通知书发出之日起三十日内按照招标文件和中标人的投标文件订立书面合同。

招标代理机构(盖章)：

法定代表人或其委托代理人

(签字或盖章)：

招标人(盖章)：

法定代表人或其委托代理人

(签字或盖章)：

日期：2023-06-13

查验码：2263632333346528 查验网址：<https://www.szggzy.com/jyfw/list.html?id=jyfwjsgc>



正本

合同编号: HGCJ-036-2023

深圳市建筑工务署文体和水务  
工程管理中心  
建设工程施工合同

项目名称: 新皇岗口岸联检大楼  
合同名称: 新皇岗口岸联检大楼施工总承包 I 标段合同  
发 包 人: 深圳市建筑工务署文体和水务工程管理中心  
承 包 人: 深圳市建工集团股份有限公司//中铁建工集  
团有限公司  
日 期: 二〇二三年七月

# 合同协议书

发包人（全称）：深圳市建筑工务署文体和水务工程管理中心

承包人（全称）：深圳市建工集团股份有限公司//中铁建工集团有限公司

项目经理姓名：张成林；资格等级：一级建造师；证书号码：粤 1442007200810283

本工程于 2023 年 4 月 7 日公开招标，确定由承包人承建。

依照《中华人民共和国民法典》《中华人民共和国建筑法》及其他有关法律、法规、规章，并结合深圳市有关规定及本工程的招标文件要求，遵循平等、自愿、公平和诚实信用的原则，双方就本工程建设施工事项协商一致，订立本协议。

## 一、工程概况

工程名称：新皇岗口岸联检大楼施工总承包 I 标段

工程地点：位于深圳市福田区百合三路以南、福田南路以西的原皇岗口岸旅检区

项目现场的具体位置和周边环境：场地东侧为福田南路和临时疏解路，以及正在施工中的穗莞深城际线与规划中的地铁 20 号线；北侧为运营中的地铁 7 号线皇岗口岸站；西侧为皇岗路接广深高速高架桥；场地南侧为其他项目在建工地和居民生活区。

工程内容：本项目总建筑面积 689750 平方米。项目概算总投资 1007452 万元。主要建设内容包括建筑工程和市政工程两部分。其中，建筑工程部分包括新建联检大楼 1 栋 5 层（建筑面积 386771 平方米）、新建地下室 4 层（建筑面积 302979 平方米）等。本次招标工程为建筑工程，分为两个标段。

本标段为 I 标段，建筑面积约 42.4 万平方米，主要承包内容为主体结构工程、屋面工程、装修装饰工程、通风空调（不含洁净空调）、给排水工程、电气工程、消防设施工程、室外工程、地基基础工程、基坑支护工程、拆除工程、土石方工程、钢结构工程等。

结构形式：∟

层 / 幢：∟

建筑面积：689750 平方米；

工程立项批准文号：∟

资金来源：政府投资

## 二、工程承包范围

承包范围包括：1、主体结构工程；2、屋面工程；3、装修装饰工程（部分）；4、通风空调（不含洁净空调）；5、给排水工程；6、电气工程；7、消防工程；8、室外工程；9、地基基础工程（部分）；10、基坑支护工程（部分）；11、拆除工程；12、土石方工程（部分）；13、钢结构工程；14、其他：施工阶段 BIM 技术应用、白蚁防治、人防工程、车场层尾气净化处理系统、隔音降噪等。

所有的细目详见工程招标图纸、工程量清单及合同条款，承包人不能拒绝执行为完成全部工程而需执行的可能遗漏的工作。发包人保留调整发包范围的权利，承包人不得提出异议。

## 三、合同工期

计划开工日期：2023 年 5 月 31 日（以监理人签发的开工令日期为准）

计划竣工日期：2026 年 4 月 27 日

合同工期总日历天数：1063 日历天

工期处罚：拖期违约赔偿金 5 万元/日历天，最多不超过合同价的 5 %

## 四、工程质量标准与目标

**工程质量标准目标：**符合工务署标准的合格工程。

**质量目标奖罚：**获得广东省建设工程优质奖奖励 100 万元，未获得广东省建设工程优质奖处罚 50 万元。获得中国建设工程鲁班奖奖励 300 万元。

**安全文明目标奖罚：**获得广东省房屋市政工程安全生产文明施工示范工地奖励 80 万元，未获得广东省房屋市政工程安全生产文明施工示范工地处罚 40 万元，获得国家 AAA 级安全文明标准化诚信工地奖励 200 万元。

同时获得不同层级奖项的，各层级奖励分别计取。

## 五、合同价款及支付方式

人民币（大写）贰拾柒亿壹仟玖佰壹拾柒万伍仟肆佰玖拾贰元贰角陆分  
(¥2719175492.26 元)；

其中：

(1) 安全文明施工费：

人民币（大写）捌仟玖佰万零贰仟贰佰柒拾陆元肆角叁分(¥89002276.43元)；

(2) 材料和工程设备暂估价金额：/

(3) 专业工程暂估价金额：/

(4) 暂列金额：

人民币（大写）壹亿陆仟陆佰叁拾陆万元整(¥166360000.00元)；

(5) 奖励金：

人民币（大写）陆佰捌拾万元整(¥6800000.00元)。

最终结算价格以下列勾选方式为准：

《深圳市财政预算和投资评审中心评审报告》的评审结论；

### 支付方式

#### 1、 预付款的支付

本工程开工预付款为合同价(不含暂列金额和奖励金)的6%即15276.092954万元(人民币壹亿伍仟贰佰柒拾陆万零玖佰贰拾玖元伍角肆分)。在本合同协议书生效后,承包人应  
按照合同约定提交与预付款等额的开工预付款担保;在监理人签发开工预付款证书并报发包人  
后14天内,办理支付手续并提交给相关付款部门。

开工预付款在期中支付证书的累计金额达到合同价的35%之后,开始按工程进度以固定  
比例(即每完成合同价的1%,扣回开工预付款的2%)分期从各月的期中支付证书中扣回,  
全部金额在期中支付证书的累计金额达到合同价的85%时扣完。

#### 2、 工程进度款的支付

进度款的支付需依据监理人签发的期中支付证书办理支付手续并提交相关付款部门,累  
计月支付金额达到合同价(不含暂列金额和奖励金)85%时暂停支付。工程竣工验收后,且承  
包人按照合同要求提供竣工结算资料后,付至合同价(不含暂列金额和奖励金)的90%。

经发包人确认的工程变更实施后的支付比例为70%。

工程竣工结算后,支付到审定工程结算总额的97%,留下3%的保修金。

#### 3、 保修金的退还

质量保修金待在工程质量验收满二年后第14天内且无任何质量问题时,在经监理人核  
证的最后支付证书中退还给承包人。

## 六、工人工资专用账户信息

工人工资款支付专用账户名称：深圳市建工集团股份有限公司农民工工资

工人工资款支付专用账户开户银行：中国建设银行股份有限公司深圳福田支行

工人工资款支付专用账户号：44250100000209666688

## 七、组成合同的文件

组成本合同的文件包括：

1. 合同协议书及双方签认的补充协议；
2. 中标通知书（详见附件1）；
3. 投标函及其附件（含承包人在评标期间和合同谈判过程中递交和确认并经发包人同意的对有关问题的补充资料和澄清文件等，如果有）；
4. 招标文件中的投标报价规定；
5. 专用合同条款（含招标文件补遗书中与此有关的部分，如果有）；
6. 通用合同条款；
7. 技术标准和规范（含招标文件补遗书中与此有关的部分，如果有）；
8. 图纸（含招标文件补遗书中与此有关的部分，如果有）；
9. 标价的工程量清单；
10. 工程质量保修书（详见附件3）；
11. 双方认为应作为合同构成的其它文件。

## 八、词语含义

本协议中有关词语含义与招标文件第二卷《通用合同条款》《专用合同条款》定义相同。

## 九、双方承诺

- 1、承包人向发包人承诺，按照合同约定进行施工、竣工，并在质量保修期内承担工程质量保修责任，并履行本合同所约定的全部义务。
- 2、发包人向承包人承诺，按照合同约定的期限和方式支付合同价款及其他应当支付的款项，并履行本合同所约定的全部义务。

## 十、合同份数

本合同一式 13 份，正本 4 份，发包人 2 份，承包人 2 份，副本 9 份，发包人 5 份，承包人 4 份。

## 十一、合同生效

合同订立时间：2023 年 7 月 6 日

合同订立地点：深圳市

本合同经双方法定代表人或其委托代理人签署并加盖公章后生效。

发 包 人：深圳市建筑工务署文体  
和水务工程管理中心



住 所：

法定代表人：

委托代理人：

电 话：

传 真：

开 户 银 行：

账 号：

邮 政 编 码：

高 强

承 包 人：深圳市建王集团



住 所：

法定代表人：

委托代理人：

电 话：

传 真：

开 户 银 行：

账 号：

邮 政 编 码：

王 生

承 包 人：中铁建工集团有限公司



住 所：

法定代表人：

委托代理人：

电 话：

传 真：

开 户 银 行：

账 号：

邮 政 编 码：



备案意见：

经 办 人：

备案机构（公章）

年 月 日



政策



政府信息  
公开指南



法定主动  
公开内容

机构职能 +

总结计划 +

资金信息 +

数据发布

其他 -

通知公告

工作动态

人事信息

应急管理

法定主动公开内容 > 其他 > 通知公告

索引号: 19440300455753332D/2023-00227	分类:
发布机构: 深圳市建筑工务署	成文日期: 2023-07-05
名称: 深圳市建筑工务署关于直属事业单位更名的公告	
文号:	发布日期: 2023-07-05
主题词:	

【打印】 【字体: 大 中 小】

分享到:

## 深圳市建筑工务署关于直属事业单位更名的公告

发布日期: 2023-07-05 浏览次数: 818

根据《中共深圳市委机构编制委员会关于优化我市水务工程建设管理体制的通知》（深编〔2022〕37号）要求，我署直属事业单位“深圳市建筑工务署文体工程管理中心”更名为“深圳市建筑工务署文体和水务工程管理中心”。

特此公告。

深圳市建筑工务署

2023年7月5日



2.2. 深圳市第二人民医院改扩建工程(一期)项目施工总承包工程

2.2.1. 中标通知书

# 深圳市建筑工务署工程管理中心

BUREAU OF PUBLIC WORKS OF SHENZHEN MUNICIPALITY ENGINEERING MANAGEMENT CENTER

---

## 中标通知书

日期：2025 年 10 月 30 日

致：深圳市建工集团股份有限公司//上海宝冶集团有限公司  
贵单位于 2025 年 10 月 16 日 为 深圳市第二人民医院改扩建工程（一期）项目施工总承包工程 以人民币（大写）：壹拾亿柒仟柒佰陆拾壹万壹仟伍佰伍拾捌元壹角（小写：RMB 107761.15581 万元）所提交的投标书已被我方接受。

请做好签署合同的准备。

谨致。

招标人：深圳市建筑工务署工程管理中心

法定代表人：

（或委托代理人）：





# 中标通知书

标段编号：2204-440300-04-01-930208009001

标段名称：深圳市第二人民医院改扩建工程（一期）项目施工总承包工程

建设单位：深圳市建筑工务署工程管理中心

招标方式：公开招标

中标单位：深圳市建工集团股份有限公司//上海宝冶集团有限公司

中标价：107761.15581万元

中标工期（天）：1327

项目经理（总监）：刘文



本工程于 2025-08-07 在深圳公共资源交易中心 交易集团建设工程招标业务分公司进行招标，现已完成招标流程。

中标人收到中标通知书后，应在 30 日内按照招标文件和中标人的投标文件与招标人签订本招标工程承发包合同。

招标代理机构（签章）：

法定代表人或其委托代理人

（签字或盖章）：

招标人（盖章

法定代表人或其委托代理人

（签字或盖章）：

打印日期：2025-11-05



查验码：JY20251030763935

查验网址：<https://www.szggzy.com/jyfw/zbtz.html>

正本



合同编号：ERMGKY-021-2025

## 深圳市建筑工务署工程管理中心 合同协议书

项目名称：深圳市第二人民医院改扩建工程（一期）项目

合同名称：深圳市第二人民医院改扩建工程（一期）项目  
施工总承包工程合同

承包方：深圳市建工集团股份有限公司//上海宝冶集团  
有限公司

日期：二〇二五年十一月

## 合同协议书

发包人（全称）：深圳市建筑工务署工程管理中心

承包人（全称）：深圳市建工集团股份有限公司//上海宝冶集团有限公司

项目经理姓名：刘文 资格等级：一级注册建造师 证书号码：粤 1442024202409098

本工程于 2025 年 08 月 07 日公开招标，确定由承包人承建。

依照《中华人民共和国民法典》《中华人民共和国建筑法》及其他有关法律、法规、规章，并结合深圳市有关规定及本工程的招标文件要求，遵循平等、自愿、公平和诚实信用的原则，双方就本工程建设施工事项协调一致，订立本协议。

### 一、工程概况

工程名称：深圳市第二人民医院改扩建工程（一期）项目施工总承包工程；

工程地点：项目位于华富街道笋岗路以北、规划路二路以南、梅岗路以东；

工程内容：主要建设内容为新建门诊医技楼、脑科中心和骨科中心，对原急救中心、血液中心、外科楼进行加固改造，新增床位 726 张。新建总建筑面积 206221 平方，其中地下建筑面积 58222 平方米，地上建筑面积 147999 平方米。

结构形式：框架剪力墙结构

层 / 幢：/

建筑面积：20.6221 万平方米；

工程立项批准文号：/

资金来源：政府投资

### 二、工程承包范围

主要包含但不限于：主体结构工程（含钢结构）、屋面工程、装饰装修工程、通风空调（不含洁净空调）、给排水、电气工程、消防设施工程、燃气工程、室外工程、地基基础工程（部分）、拆除工程、绿化工程、智能化工程、外立面装饰工程，以及装配式、人防工程、外科大楼结构加固工程、管线迁改工程、地铁接驳通道、污水处理站工程（含设备）、抗震支架、停机坪、白蚁防治、施工阶段 BIM 技术应用、智慧工地、声学专项等。具体内容详见设计图纸及工程量清单。

所有的细目详见工程招标图纸、工程量清单及合同条款，承包人不能拒绝执行为完成

全部工程而需执行的可能遗漏的工作。发包人保留调整发包范围的权利，承包人不得提出异议。

### 三、合同工期

开工日期：2025年11月1日（以监理人签发的开工令日期为准）

竣工日期：2029年6月19日

合同工期总日历天数：1327（计划开竣工日期与合同工期总日历天数不一致的以总日历天数为准）

### 四、工程质量标准

工程质量标准目标：合格，同时满足招标人已公开发布的工务署“技术标准、图集、工艺指引”等标准。

工程质量目标：争创“中国建设工程鲁班奖”。

安全文明施工目标：广东省房屋市政工程安全生产文明施工示范工地。

### 五、合同价款及支付方式

人民币（大写）拾亿柒仟柒佰陆拾壹万壹仟伍佰伍拾捌元壹角（¥1077611558.10元）；

其中：

（1）安全文明施工费：

人民币（大写）叁仟壹佰贰拾万零陆佰玖拾捌元玖角壹分（¥31200698.91元）；

（2）材料和工程设备暂估价金额：

人民币（大写）/（¥/元）；

（3）专业工程暂估价金额：

人民币（大写）/（¥/元）；

（4）暂列金额：

人民币（大写）陆仟壹佰伍拾万元整（¥61500000.00元）；

（5）奖励金：

人民币（大写）叁佰万元整（¥3000000.00元）；

（6）BIM技术应用费用：

人民币（大写）贰佰零陆万贰仟贰佰壹拾元整（¥2062210.00元）。

最终结算价格以下列勾选方式为准：

《深圳市财政预算和投资评审中心评审报告》的评审结论；

\_\_\_\_\_

### 支付方式

净合同价：是指合同价扣除暂列金和奖金后的金额。

累计完成净合同价：累计完成的产值，不含预付款。

#### 1、预付款的支付

本工程开工预付款为合同造价（不含暂列金及奖励金）的10%即10131.115581万元（人民币），分批支付，具体支付要求：节点1：合同签订后支付预付款总额的30%，其中合同造价的3%作为人工费用预付款一次性拨付到工人工资专用账户；节点2：现场具备施工条件后支付预付款总额的70%。

该预付款应包含安全文明施工措施费及工人工资款。

安全文明施工措施费预付款要求如下：

（1）发包人在工程开工后15日内预付安全文明施工措施费，安全文明施工措施费预付款的支付比例为：

合同工期在一年以内的，预付款额度为安全文明施工措施费用总额的50%；

合同工期在一年以上的（含一年），预付款额度为安全文明施工措施费用总额的30%。

在监理人签发开工预付款证书并报发包人后14天内，办理支付手续并提交给相关付款部门。

开工预付款在期中支付证书的累计完成产值达到净合同价的35%之后，开始按工程进度以固定比例（即每完成合同价的1%，扣回开工预付款的2%）分期从各月的期中支付证书中扣回，全部金额在期中支付证书的累计完成产值达到净合同价的85%时扣完。

2、进度款的支付需依据监理人签发的期中支付证书办理支付手续并提交相关付款部门。

#### 合同价支付：

（1）累计完成净合同价：累计月支付金额达到净合同价85%时暂停支付。

（2）暂列金支付：

①工程变更：按《深圳市建筑工务署工程变更管理办法》经发包人审批确认的工程变更，实施后的支付比例为60%。【项目组可根据需要进行调整，但最高不超过70%】

②清单复核：经审批确认的工程清单复核结果，实施后的支付比例为50%。【项目组可根据需要进行调整，但最高不超过60%】

③调差：按合同约定计算调差金额，支付比例为50%【项目组可根据需要进行调整，但

最高不超过 60%】。

(3) 工程竣工验收后,且承包人按照合同要求提供竣工结算资料后,累计工程款支付不得超过合同价的 90%。

(4) 合同结算价以下列机构审定为准:  市财政评审中心评审并取得评审报告;  深圳市建设工程造价管理站审定;  其他\_\_\_\_\_。结算款支付到审定金额的 97%,留下 3%的质量保证金。

### 3、质量保证金的退还

质量保证金待在工程质量验收满二年后第 14 天内且无任何质量问题时,在经监理人核证的最后支付证书中退还给承包人。

## 六、工人工资专用账户信息

工人工资款支付专用账户名称: \_\_\_\_\_/\_\_\_\_\_

工人工资款支付专用账户开户银行: \_\_\_\_\_/\_\_\_\_\_

工人工资款支付专用账户号: \_\_\_\_\_/\_\_\_\_\_

工人工资专用账户以本工程农民工工资专户资金监管协议约定账户为准。

### 本工程签约合同价中工人工资款比例为:

1. 预付款中工人工资款: 应将施工合同总价(不含暂列金额和奖励金、设计费) 3% 的金额作为人工费用预付款一次性拨付到工人工资专用账户。

### 2. 月进度款中工人工资款:

施工总承包合同(包含专业工程): 本工程施工期间,工程款根据承包人的工程进度按月支付。基础施工阶段工人工资款比例为工程款的 8%; 主体施工阶段工人工资款比例为工程款的 30%; 装饰装修施工阶段工人工资款比例为工程款的 18%; 收尾阶段工人工资款比例为工程款的 20%。

地基基础工程合同: 每月拨付比例为工程款的 8%;

施工总承包合同(不含专业工程): 每月拨付比例为工程款的 30%;

市政工程合同: 每月拨付比例为工程款的 13%。

建筑装饰装修工程合同、其他合同: 每月拨付比例为工程款的 18%。

工人工资支付要求及方式详见合同专用条款-12.3.10 工人工资支付。

## 七、工程款监管

发包人有权对承包人的工程款使用情况进行监管,监管方式详见合同专用条款-12.3.11 工程款专款专用。

## 八、组成合同的文件

组成本合同的文件包括：

1. 合同协议书及双方签认的补充协议；
2. 中标通知书（详见附件 1）；
3. 投标函及其附件（含承包人在评标期间和合同谈判过程中递交和确认并经发包人同意的对有关问题的补充资料和澄清文件等，如果有）；
4. 招标文件中的投标报价规定；
5. 专用合同条款（含招标文件补遗书中与此有关的部分，如果有）；
6. 通用合同条款；
7. 技术标准和规范（含招标文件补遗书中与此有关的部分，如果有）；
8. 图纸（含招标文件补遗书中与此有关的部分，如果有）；
9. 标价的工程量清单；
10. 工程质量保修书（详见附件 4）；
11. 双方认为应作为合同构成的其它文件。

## 九、词语含义

本协议中有关词语含义与招标文件第二卷《通用合同条款》《专用合同条款》定义相同。

## 十、双方承诺

1、承包人向发包人承诺，按照合同约定进行施工、竣工，并在质量保修期内承担工程质量保修责任，并履行本合同所约定的全部义务。

2、发包人向承包人承诺，按照合同约定的期限和方式支付合同价款及其他应当支付的款项，并履行本合同所约定的全部义务。

## 十一、合同份数

本合同一式 12 份，正本 2 份，发包人 1 份，承包人 1 份，副本 10 份，发包人 5 份，承包人 5 份。

## 十二、合同生效

合同订立时间： 2025 年 11 月 11 日

合同订立地点：深圳市罗湖区鸿昌广场6楼

本合同经双方法定代表人或其委托代理人签署并加盖公章后生效。

发 包 人：（公章）深圳市建筑工  
务署工程管理中心

住 所：

法定代表人：

委托代理人：

电 话：

传 真：

开 户 银 行：

账 号：

邮 政 编 码：

承 包 人：（公章）深圳市建工集团股份  
有限公司//上海宝冶集团有限公司

住 所：深圳市南山区粤海街道科技  
园社区科苑路8号讯美科技广场1号楼  
27A27B

法定代表人：

委托代理人：

电 话：0755-83619888

传 真：0755-83589360

开 户 银 行：

账 号：

邮 政 编 码：518057

备案意见：

经 办 人：

备案机构（公章）

年 月 日

### 2.2.3. 联合体共同协议书

## 联合体共同投标协议

致：深圳市建筑工务署工程管理中心：

深圳市建工集团股份有限公司、上海宝冶集团有限公司自愿组成联合体共同参加 深圳市第二人民医院改扩建工程（一期）项目施工总承包工程 的投标。现就联合体投标事宜订立如下协议。

1、深圳市建工集团股份有限公司 为本工程的牵头单位。  
2、联合体牵头单位合法代表联合体各成员负责本工程投标文件编制和合同谈判活动，并代表联合体提交和接收相关的资料、信息及指示，并处理与之有关的一切事物，负责合同实施阶段的主办、组织和协调工作。

3、联合体将严格按照招标文件的各项要求，递交投标文件，履行合同，并对外承担连带责任。

4、联合体各成员单位内部的职责分工如下：（注：下列联合体成员可根据各自实际情况填写）

(1)联合牵头单位 深圳市建工集团股份有限公司 承担 本项目 50%施工任务及相关 工作；

(2)联合体成员 上海宝冶集团有限公司 承担 本项目 50%施工任务及相关 工作。

5、本协议书自签署之日起生效，未中标或者中标后合同履行完毕后自动失效。

6、本协议书一式 叁 份，联合体成员和招标人各执一份。

本投标协议同时作为法定代表人证明书和法人授权委托书。

投标牵头单位（盖章）：深圳市建工集团股份有限公司

法定代表人（签字或盖章）：郑伟彪

授权委托人（签字或盖章）：郑伟彪

单位地址：深圳市南山区粤海街道科技园社区科苑路 8 号讯美科技广场 1 号楼 27A27B

邮编：518057

联系电话：0755-83619888 传真：0755-83589360

联合体成员（盖章）：上海宝冶集团有限公司

法定代表人（签字或盖章）：郑伟彪

授权委托人（签字或盖章）：郑伟彪

单位地址：上海市宝山区抚远路 2457 号 邮编：200941

联系电话：0755-23745752 传真：0755-23745752

签订日期：2025 年 09 月 15 日

## 2.3. 南方科技大学附属医院（校本部）项目施工总承包工程

### 2.3.1. 中标通知书

# 中标通知书

标段编号：2019-440305-84-01-103997008001

标段名称：南方科技大学附属医院（校本部）项目施工总承包工程

建设单位：深圳市建筑工务署工程管理中心

招标方式：公开招标

中标单位：深圳市建工集团股份有限公司

中标价：88043.491242万元

中标工期：1455

项目经理(总监)：孔奇



本工程于 2023-04-25 在深圳公共资源交易中心(深圳交易集团建设工程招标业务分公司)进行招标，2023-06-27 完成招标流程。

招标人和中标人应当自中标通知书发出之日起三十日内按照招标文件和中标人的投标文件订立书面合同。

招标代理机构(盖章)：

法定代表人或其委托代理人

(签字或盖章)：

招标人(盖章)

法定代表人或其委托代理人

(签字或盖章)：

日期：2023-07-03

孔奇

查验码：2670245421451739 查验网址：<https://www.szggzy.com/jyfw/list.html?id=jyfwjsgc>

2.3.2. 合同关键页

副本



合同编号：NKDYY-016-2023



# 深圳市建筑工务署工程管理中心 合同协议书

项目名称：南方科技大学附属医院（校本部）项目

合同名称：南方科技大学附属医院（校本部）项目施工总承包工程合同

承包方：深圳市建工集团股份有限公司

日期：二〇二三年六月

# 合同协议书

发包人（全称）：深圳市建筑工务署工程管理中心

承包人（全称）：深圳市建工集团股份有限公司

项目经理姓名：孔奇 资格等级：注册建造师证、一级 证书号码：粤 1442018201907780

本工程于2023年4月25日公开招标，确定由承包人承建。

依照《中华人民共和国民法典》《中华人民共和国建筑法》及其他有关法律、法规、规章，并结合深圳市有关规定及本工程的招标文件要求，遵循平等、自愿、公平和诚实信用的原则，双方就本工程建设施工事项协调一致，订立本协议。

## 一、工程概况

工程名称：南方科技大学附属医院（校本部）项目施工总承包工程；

工程地点：深圳市南山区西丽大学城学苑大道 1088 号；

工程内容：项目红线范围内的地下室（含地下通廊）、西楼、东楼、感染楼、地上连廊等建、构筑物，包括但不限于树木砍伐及迁移工程、红线内管线迁改（除 10KV 电力管线外）、场地平整（含现状停车场和硬化地面拆除）、土石方工程、基坑支护和桩基础工程、建筑工程、主体结构工程（含钢结构工程、外装饰埋件预埋）、外墙涂料工程、门窗工程（不含外立面门窗）、屋面工程、普通装饰装修工程、给排水工程（含直饮水及纯水管道井预留或套管预埋、太阳能热水系统、虹吸排水等）、电气工程（含变配电工程）、通风空调工程（不含洁净空调）、消防工程、人防工程、燃气工程、标识系统（地下室及室外划线）、污水处理站、核医学废水废气处理及配套设施、智能物流系统（气动物流传输、中型箱式物流传输、污物管道智能收集系统）、厨房工程（不含厨房设备）、抗震支架、充电桩、直升机停机坪、景观绿化工程、室外及配套工程（含景观夜间亮化、室外综合管网、道路广场、施工围挡、大门等，不含室外铺装）、临水工程、施工阶段 BIM 技术应用、白蚁防治、水土保持监测及验收、防洪评价报告编制、防雷检测、红线外道路恢复及拓宽（含禅竹路改造工程）等。完成以上部分的工程施工，竣工验收合格且达到合同约定质量标准、试运行通过并移交使用。

结构形式：框架-剪力墙 / 框架

层 / 幢：西地块建设一栋地上五层（建筑高度 23.85m）地下局部两层（约 8.8m）的西楼及一栋地上两层的感染楼，东地块建设一栋地上五层（建筑高度 23.85 米）地下一层（约 6.0m）的东楼。

建筑面积：167600.00 平方米；

工程立项批准文号：深发改[2022]910 号

资金来源：政府投资

## 二、工程承包范围

项目红线范围内的地下室（含地下通廊）、西楼、东楼、感染楼、地上连廊等建、构筑物，包括但不限于木砍伐及迁移工程、红线内管线迁改（除 10KV 电力管线外）、场地平整（含现状停车场和硬化地面拆除）、土石方工程、基坑支护和桩基础工程、建筑工程、主体结构工程（含钢结构工程、外装饰埋件预埋）、外墙涂料工程、门窗工程（不含外立面门窗）、屋面工程、普通装饰装修工程、给排水工程（含直饮水及纯水管道井预留或套管预埋、太阳能热水系统、虹吸排水等）、电气工程（含变配电工程）、通风空调工程（不含洁净空调）、消防工程、人防工程、燃气工程、标识系统（地下室及室外划线）、污水处理站、核医学废水废气处理及配套设施、智能物流系统（气动物流传输、中型箱式物流传输、污物管道智能收集系统）、厨房工程（不含厨房设备）、抗震支架、充电桩、直升机停机坪、景观绿化工程、室外及配套工程（含夜间亮化、室外综合管网、道路广场、施工围挡、大门等，不含室外铺装）、临水工程、施工阶段 BIM 技术应用、白蚁防治、防洪评价报告编制、防雷检测、红线外道路恢复及拓宽（含禅竹路改造工程）等。

## 三、合同工期

计划开工日期：2023 年 07 月 07 日（以监理人签发的开工令日期为准）

计划竣工日期：2027 年 06 月 30 日

合同工期总日历天数：1455 日历天（计划开竣工日期与合同工期总日历天数不一致的以总日历天数为准）

节点工期：2025 年 6 月 30 日完成主体结构封顶（开工令下发之日起算 700 日历天之内按期完成主体结构封顶）

## 四、工程质量标准

工程质量标准目标：符合工务署标准的合格工程。

## 五、合同价款及支付方式

人民币（大写）捌亿捌仟零肆拾叁万肆仟玖佰壹拾贰元肆角贰分（¥880434912.42 元）；  
其中：

（1）安全文明施工费：

人民币（大写）贰仟陆佰陆拾贰万柒仟肆佰玖拾捌元零柒分（¥26627498.07 元）；

(2) 材料和工程设备暂估价金额:

人民币(大写) (¥ 元):

(3) 专业工程暂估价金额:

人民币(大写) (¥ 元):

(4) 暂列金额:

人民币(大写) 伍仟壹佰万元整(¥51000000元);

(5) 奖励金:

人民币(大写) 柒佰叁拾万元整(¥7300000元)。

最终结算价格以下列勾选方式为准:

《深圳市财政预算和投资评审中心评审报告》的评审结论;

\_\_\_\_\_

#### 支付方式

##### 1、 预付款的支付

本工程开工预付款为合同价(不含暂列金额和奖励金)的15%即12332.0236万元(人民币)。在本合同协议书生效后,承包人应按照合同约定提交与预付款等额的开工预付款担保;在监理人签发开工预付款证书并报发包人后14天内,办理支付手续并提交给相关付款部门。

开工预付款在期中支付证书的累计金额达到合同价的35%之后,开始按工程进度以固定比例(即每完成合同价的1%,扣回开工预付款的2%)分期从各月的期中支付证书中扣回,全部金额在期中支付证书的累计金额达到合同价的85%时扣完。

##### 2、 工程进度款的支付

进度款的支付需依据监理人签发的期中支付证书办理支付手续并提交相关付款部门,累计月支付金额达到合同价(不含暂列金额和奖励金)85%时暂停支付。工程竣工验收后,且承包人按照合同要求提供竣工结算资料后,付至合同价(不含暂列金额和奖励金)的90%。

经发包人确认的工程变更实施后的支付比例为60%【通常可设置为60%-70%】。

工程竣工结算后,支付到审定工程结算总额的97%,留下3%的保修金。

##### 3、 保修金的退还

质量保修金待在工程质量验收满二年后第14天内且无任何质量问题时,在经监理人核证的最后支付证书中退还给承包人。

## 六、工人工资专用账户信息

工人工资款支付专用账户名称: 深圳市建工集团股份有限公司农民工工资

工人工资款支付专用账户开户银行: 4425010000020966688

工人工资款支付专用账户号: 中国建设银行股份有限公司深圳福田支行

本工程签约合同价中工人工资款比例为：18%。

## 七、组成合同的文件

组成本合同的文件包括：

1. 合同协议书及双方签认的补充协议；
2. 中标通知书（详见附件1）；
3. 投标函及其附件（含承包人在评标期间和合同谈判过程中递交和确认并经发包人同意的对有关问题的补充资料和澄清文件等，如果有）；
4. 招标文件中的投标报价规定；
5. 专用合同条款（含招标文件补遗书中与此有关的部分，如果有）；
6. 通用合同条款；
7. 技术标准和规范（含招标文件补遗书中与此有关的部分，如果有）；
8. 图纸（含招标文件补遗书中与此有关的部分，如果有）；
9. 标价的工程量清单；
10. 工程质量保修书（详见附件4）；
11. 双方认为应作为合同构成的其它文件。

## 八、词语含义

本协议中有关词语含义与招标文件第二卷《通用合同条款》《专用合同条款》定义相同。

## 九、双方承诺

- 1、承包人向发包人承诺，按照合同约定进行施工、竣工，并在质量保修期内承担工程质量保修责任，并履行本合同所约定的全部义务。
- 2、发包人向承包人承诺，按照合同约定的期限和方式支付合同价款及其他应当支付的款项，并履行本合同所约定的全部义务。

## 十、合同份数

本合同一式 12 份，正本 2 份，发包人 1 份，承包人 1 份，副本 10 份，发包人 6 份，承包人 4 份。

## 十一、合同生效

合同订立时间：2023 年 06 月 30 日

合同订立地点：深圳市罗湖区鸿昌广场6楼

本合同经双方法定代表人或其委托代理人签署并加盖公章后生效。

发 包 人：（公章）深圳市建筑工务署工 承 包 人：（公章）深圳市建工集团

程管理中心

股份有限公司

住 所：

住 所：深圳市南山区粤海街道科技

园社区科苑路8号讯美科

技广场1号楼27A27B

法定代表人：

法定代表人：

委托代理人：

委托代理人：

电 话：

电 话：0755-83619888

传 真：

传 真：

开 户 银 行：

开 户 银 行：中国工商银行深圳公明支行

账 号：

账 号：4000027819201096804

邮 政 编 码：

邮 政 编 码：

备案意见：

经 办 人：

备案机构（公章）

年 月 日

## 2.4. 深圳职业技术大学深汕校区项目施工总承包IV标

### 2.4.1. 中标通知书

全宗号	分类号	案卷号	件号
K38	1101.998	2	

# 中标通知书

标段编号： 2020-440300-83-01-012661011001

标段名称： 深圳职业技术大学深汕校区项目施工总承包IV标

建设单位： 深圳市建筑工务署文体和水务工程管理中心

招标方式： 公开招标

中标单位： 深圳市建工集团股份有限公司

中标价： 81156.695236万元

中标工期（天）： 663

项目经理（总监）： 胡森

本工程于 2024-08-14 在深圳公共资源交易中心 交易集团建设工程招标业务分公司进行招标，现已完成招标流程。

中标人收到中标通知书后，应在 30 日内按照招标文件和中标人的投标文件与招标人签订本招标工程承发包合同。

招标代理机构（签章）：  
法定代表人或其委托代理人  
(签字或盖章)：

招标人（盖章）：  
法定代表人或其委托代理人  
(签字或盖章)： 高洋

打印日期：2024-10-21

查验码： JY20241008769483

查验网址： <https://www.szggzy.com/jyfw/zbtz.html>

号	分类号	卷号	份
k38	1101.998	1	

正本



合同编号: SZYSSYQ-020-2024

深圳市建筑工务署文体和水务工程管理中心  
建设工程施工合同



项目名称: 深圳职业技术大学深汕校区项目  
合同名称: 深圳职业技术大学深汕校区项目施工总承包IV标施工合同  
发 包 人: 深圳市建筑工务署文体和水务工程管理中心  
承 包 人: 深圳市建工集团股份有限公司  
日 期: 2024年11月

# 合同协议书

发包人（全称）：深圳市建筑工务署文体和水务工程管理中心

承包人（全称）：深圳市建工集团股份有限公司

项目经理姓名：胡森 资格等级：一级注册建造师

证书号码：粤 1442020202101381

本工程于2024年8月14日公开招标，确定由承包人承建。

依照《中华人民共和国民法典》《中华人民共和国建筑法》及其他有关法律、法规、规章，并结合深圳市有关规定及本工程的招标文件要求，遵循平等、自愿、公平和诚实信用的原则，双方就本工程建设施工事项协调一致，订立本协议。

## 一、工程概况

工程名称：深圳职业技术大学深汕校区项目施工总承包IV标

工程地点：深圳市深汕合作区赤石镇大水口村片区，科教大道（在建）与鹏兴大道（规划中）交汇处的西北角。

项目现场的具体位置和周边环境：深圳职业技术大学深汕校区位于深圳市深汕合作区东北部，北靠白石坳，南接科教大道（在建），西连赤石河，东临鹏兴大道。

工程内容：IV标段总建筑面积约 15.6 万m<sup>2</sup>。招标内容主要为 A 和 B 组团（不含桩基础）、G 体育馆。主要招标内容包括但不限于土石方工程、基坑支护工程、地基基础工程、主体结构工程、钢结构工程、屋面工程、幕墙工程、装饰装修工程、防水工程、给排水工程、电气工程、弱电智能化（预留预埋）、人防工程、白蚁防治、消防工程、燃气工程、室外配套的道路及管线工程、变配电工程、智能管道餐厨回收系统等内容。（以上具体内容以招标清单及设计图纸为准）。

结构形式：/

层/幢：/

建筑面积：15.6 万平方米；

工程立项批准文号：深发改[2023]1037 号

资金来源：政府投资

## 二、工程承包范围

IV标段总建筑面积约 15.6 万 $\text{m}^2$ 。招标内容主要为 A 和 B 组团（不含桩基础）、G 体育馆。主要招标内容包括但不限于土石方工程、基坑支护工程、地基基础工程、主体结构工程、钢结构工程、屋面工程、幕墙工程、装饰装修工程、防水工程、给排水工程、电气工程、弱电智能化（预留预埋）、人防工程、白蚁防治、消防工程、燃气工程、室外配套的道路及管线工程、变配电工程、智能管道餐厨回收系统等内容。（以上具体内容以招标清单及设计图纸为准）。

所有的细目详见工程招标图纸、工程量清单及合同条款，承包人不能拒绝执行为完成全部工程而需执行的可能遗漏的工作。发包人保留调整发包范围的权利，承包人不得提出异议。发包人有权根据工程需要单方增加或删减工程承包范围，承包人应无条件执行。由于非承包人原因删减了本合同中的某项原定工作或工程，致使承包人发生的费用或(和)预期收益不能被包括在其他已支付或应支付的项目中，也未包含在任何替代的工作或工程中，发包人除按本合同约定价款正常结算工程价款外不再给予承包人任何补偿，亦不会对承包人的预期收益或利润进行补偿，该风险承包人已在合同报价中综合考虑，承包人同意并接受上述调整所导致的风险由承包人自行承担。

## 三、合同工期

计划开工日期：2024 年 9 月 1 日（以监理人签发的开工令日期为准）

计划竣工日期：2026 年 6 月 27 日

合同工期总日历天数：663 日历天

(1) 按拖期具体日历天数处违约金 5 万元/日历天，总违约金最多不超过合同价的 5%；

(2) 2025 年 9 月 25 前，完成标段内所有楼栋主体结构封顶，未按期完成处违约金 50 万元；

(3) 2026 年 5 月 28 日前，完成竣工初验及消防验收，未按期完成处违约金 50 万元。

以上违约金可累加计算，承包人必须在合同约定的前述各项节点目标工期内完成对应的合同范围内所有工作内容，并通过验收，如承包人未如期完工的，应按约定向发包人支付违约金并赔偿发包人损失。

未完成节点工期，但最终按期完成竣工验收，结算时节点工期违约金全部返还。

因非承包人原因未完成节点工期，经发包人审批后不奖不罚。

#### 四、工程质量标准与目标

工程质量标准：合格。同时满足招标人已公开发布的工务署“技术标准、图集、工艺指引”等标准。

工程质量目标：本标段质量目标为获得“广东省建设工程优质奖”、“中国建设工程鲁班奖”；获得“中国建设工程鲁班奖”奖励 300 万元，未获得不处违约金。本标段安全文明施工目标为获得“广东省建筑业绿色施工示范工程”。

#### 五、合同价款及支付方式

人民币(大写)捌亿壹仟壹佰伍拾陆万陆仟玖佰伍拾贰元叁角陆分 (¥811, 566, 952.36 元)；

其中：

(1) 安全文明施工费：

人民币(大写)贰仟捌佰肆拾柒万玖仟柒佰柒拾捌元伍角陆分(¥28, 479, 778.56 元)；

(2) 材料和工程设备暂估价金额：

人民币(大写) / ；

(3) 专业工程暂估价金额：

人民币(大写) / ；

(4) 暂列金额：

人民币(大写)伍仟零伍拾肆万元整(¥50, 540, 000.00 元)；

(5) 奖励金：

人民币(大写)叁佰万元整(¥3, 000, 000.00 元)。

最终结算价格以下列勾选方式为准：

《深圳市财政预算和投资评审中心评审报告》的评审结论；

##### 支付方式

1、 预付款的支付

本工程开工预付款为合同价(不含暂列金额和奖励金)的 15%即 11370.404285 万元(人民币)。

开工预付款在期中支付证书的累计金额达到合同价的 35%之后，开始按工程进度以固定比例（即每完成合同价的 1%，扣回开工预付款的 2%）分期从各月的期中支付证书中扣回，全部金额在期中支付证书的累计金额达到合同价的 85%时扣完。

## 2、工程进度款的支付

进度款的支付需依据监理人签发的期中支付证书办理支付手续并提交相关付款部门，累计月支付金额达到合同价（不含暂列金额和奖励金）85%时暂停支付。工程竣工验收后，且承包人按照合同要求提供竣工结算资料后，付至合同价（不含暂列金额和奖励金）的 90%。

经发包人确认的工程变更实施后的支付比例为 70%【通常可设置为 60%-70%】。

工程竣工结算后，支付到审定工程结算总额的 97%，留下 3%的保修金。

## 3、保修金的退还

质量保修金待在工程质量验收满二年后第 14 天内且无任何质量问题时，在经监理人核证的最后支付证书中退还给承包人。

## 六、工人工资专用账户信息

工人工资款支付专用账户名称：\_\_\_\_\_

工人工资款支付专用账户开户银行：\_\_\_\_\_

工人工资款支付专用账户号：\_\_\_\_\_

注：工人工资专用账户以三方监管协议约定账户为准。承包人应在施工合同签订之日起 30 日内开立专用账户。

### 工人工资款支付比例

本工程签约合同价中工人工资款比例为：主体施工阶段工人工资款比例为：30%；收尾阶段工人工资款比例为：20%；其它阶段工人工资款比例为：18%。

## 七、组成合同的文件

组成本合同的文件包括：

1. 合同协议书及双方签认的补充协议；
2. 中标通知书（详见附件 1）；
3. 投标函及其附件（含承包人在评标期间和合同谈判过程中递交和确认并经发包人同意的对有关问题的补充资料和澄清文件等，如果有）；
4. 招标文件中的投标报价规定；

5. 专用合同条款（含招标文件补遗书中与此有关的部分，如果有）；
6. 通用合同条款；
7. 技术标准和规范（含招标文件补遗书中与此有关的部分，如果有）；
8. 图纸（含招标文件补遗书中与此有关的部分，如果有）；
9. 标价的工程量清单；
10. 工程质量保修书（详见附件4）；
11. 双方认为应作为合同构成的其它文件。

## 八、词语含义

本协议中有关词语含义与招标文件第二卷《通用合同条款》《专用合同条款》定义相同。

## 九、双方承诺

1、承包人向发包人承诺，按照合同约定进行施工、竣工，并在质量保修期内承担工程质量保修责任，并履行本合同所约定的全部义务。

2、发包人向承包人承诺，按照合同约定的期限和方式支付合同价款及其他应当支付的款项，并履行本合同所约定的全部义务。

## 十、合同份数

本合同一式十二份，正本四份，发包人二份，承包人二份，副本八份，发包人四份，承包人四份。

## 十一、合同生效

合同订立时间：2024年11月12日

合同订立地点：深圳市福田区

本合同经双方法定代表人或其委托代理人签署并加盖公章后生效。

发 包 人：（公章）深圳市建筑工务署

承 包 人：（公章）深圳市建工集团

文体和水务工程管理中心

股份有限公司

住 所：深圳市福田区新闻路山水大厦 69 号 住 所：深圳市南山区科苑路 8 号讯美

科技广场 1 栋 27A

法定代表人：

法定代表人：

委托代理人：

委托代理人：

电 话：

电 话：0755-83619888

传 真：

传 真：

开 户 银 行：

开 户 银 行：中国建设银行股份有限公司

深圳福田支行

账 号：

账 号：44250100000200006805

邮 政 编 码：

邮 政 编 码：

备案意见：

经 办 人：

备案机构（公章）

年 月 日

2.5. 海润花园 1 号住宅楼, 2 号住宅楼, 3 号住宅楼, 4 号配套、门楼, 5 号住宅楼, 6 号住宅楼, 7 号住宅楼, 8 号配套设施楼, 9 号地下室, 10-16 号连廊

2.5.1. 合同关键页

案卷号	分类号	案卷号	件数
K38	11.01.10.6	1	

合同编号: CRLDG-HLS-DCHY-

东莞市滨海湾新区海润花园项目

## 建设工程施工合同

发 包 方 : 东莞市海润房地产有限公司

承 包 方 : 深圳市建工集团股份有限公司

## 合同协议书

由

发包人：东莞市海润房地产有限公司

注册地址：广东省东莞市滨海湾新区东湾大道滨海湾段19号滨海广场11栋101室

和

总承包人：深圳市建工集团股份有限公司

注册地址：深圳市南山区粤海街道科技园社区科苑路8号讯美科技广场1号楼27A27B所订立。

本工程位于东莞市滨海湾新区交椅湾板块东湾大道与中海路交汇处北侧发包人并已向总承包人提供了上述工程的招标文件。而总承包人亦已按上述招标文件进行了投标。

总承包人已向发包人提供一份包括全部项目齐全单价或价款的工程量清单(以下称为“工程量清单”)。列举在图纸目录内的图纸(此后称“合同图纸”)及此工程量清单已获双方签署；而总承包人亦已提供了执行及完成本工程所需的总价。

双方现在同意如下：

### 1. 工程名称

海润花园1号住宅楼，2号住宅楼，3号住宅楼，4号配套、门楼，5号住宅楼，6号住宅楼，7号住宅楼，8号配套设施楼，9号地下室，10-16号连廊

### 工程内容

本工程总建筑面积120020.48平方米。计容建筑面积83044.96平方米。基坑总基底平面面积约30880平方米，基坑基底总长度668米，基坑深度9米。其中含：

1号住宅楼建筑面积15471.57m<sup>2</sup>，建筑高度93.75米，最大跨度:6.5米；

2号住宅楼建筑面积16214.69m<sup>2</sup>，建筑高度96.75米，最大跨度:6.5米；

3号住宅楼建筑面积15975.04m<sup>2</sup>，建筑高度96.75米，最大跨度:6.5米；

4号配套、门楼建筑面积369.8m<sup>2</sup>，建筑高度6.1米，最大跨度:12.7米；

5号住宅楼建筑面积12891.18m<sup>2</sup>，建筑高度96.75米，最大跨度:6.4米；

6号住宅楼建筑面积12744.19m<sup>2</sup>，建筑高度96.75米，最大跨度:6.4米；

7号住宅楼建筑面积11715.3m<sup>2</sup>，建筑高度90.75米，最大跨度:6.4米；

8号配套设施楼建筑面积335.79m<sup>2</sup>，建筑高度4.6米，最大跨度:10米；

9号地下室建筑面积33395.17m<sup>2</sup>，建筑高度-米，最大跨度:10米；

10号连廊建筑面积221.57m<sup>2</sup>，建筑高度4.35米，最大跨度:6.7米；

11号连廊建筑面积198.37m<sup>2</sup>，建筑高度4.35米，最大跨度:6.7米；

12号连廊建筑面积100.00m<sup>2</sup>，建筑高度4.35米，最大跨度:6.7米；

13号连廊建筑面积109.49m<sup>2</sup>，建筑高度4.35米，最大跨度:6.7米；

14号连廊建筑面积108.84m<sup>2</sup>，建筑高度4.35米，最大跨度:6.7米；

15号连廊建筑面积80.27m<sup>2</sup>，建筑高度4.35米，最大跨度:6.7米；

16号连廊建筑面积89.21m<sup>2</sup>，建筑高度4.35米，最大跨度:6.7米。

## 2. 工程承包范围

基坑及土方工程、桩基工程、主体工程、精装修、给排水、电气、幕墙、机电设备安装、室外工程等。

### 3. 合同标的

总承包人接受发包人委托执行并完成合同图纸所示、工料规范和工程量清单所说明及合同条件所绘述的本工程。工程概况详见工料规范第10章（专用条款）第1章。

### 4. 合同价款（合约）

本工程合同总价（含增值税）为（大写）人民币  
¥ 698,659,921.95元； 大写：陆亿玖仟捌佰陆拾伍万玖仟玖佰贰  
拾壹元玖角伍分， 其中其中合同金额（不含增值税）为RMB  
640,972,405.46， 按9%税率计算的增值税税金总额为RMB  
57,687,516.49

1号住宅楼，总价¥ 99,060,985.59元；

2号住宅楼，总价¥ 103,819,015.93元；

3号住宅楼，总价¥ 102,284,590.83元；

4号配套设施楼，总价¥ 2,367,746.29元；

5号住宅楼，总价¥ 82,539,328.33元；

6号住宅楼，总价¥ 81,598,184.40元；

7号住宅楼，总价¥ 75,010,432.96元；

8号配套设施楼，总价¥ 3,071,411.29元；

9号地下室，总价¥142,265,804.35元；

10号连廊，总价¥ 1,621,329.04元；

11号连廊，总价¥ 1,451,564.03元；

12号连廊，总价¥731,745.74元；

13号连廊，总价¥ 801,188.41元；

14号连廊，总价¥ 796,432.07元；

15号连廊，总价¥587,372.31元；

16号连廊，总价¥ 652,790.38元；

其中：

(1) 安全文明施工费：

人民币（大写）壹仟捌佰叁拾叁万肆仟叁佰贰拾捌元伍角贰分

(¥ 18,334,328.52)；

(2) 材料和工程设备暂估价金额：

人民币（大写）壹仟贰佰万贰仟零肆拾捌元整(¥ 12,002,048.00

元)；

(3) 专业工程暂估价金额:

人民币(大写) 壹亿柒仟玖佰捌拾贰万伍仟零伍拾肆元叁角叁分  
(¥ 179,825,054.33元);

(4) 暂列金额:

人民币(大写) 肆拾捌万玖仟零陆拾壹元玖角伍分  
(¥ 489,061.95元)。

其中基础工程合同价为: 人民币(大写) 壹仟伍佰叁拾柒万陆仟伍佰肆拾叁元肆角陆分 (¥ 15,376,543.46);

其中:

(1) 安全文明施工费:

人民币(大写) 叁拾玖万玖仟柒佰玖拾元壹角叁分  
(¥ 399,790.13元);

(2) 材料和工程设备暂估价金额:

人民币(大写) 0 (¥ 0元);

(3) 专业工程暂估价金额:

人民币(大写) 0 (¥ 0元);

(4) 暂列金额:

人民币(大写) 0 (¥ 0元);

其中基础工程合同价为:

人民币（大写）壹仟肆佰叁拾叁万陆仟零肆拾肆元玖角叁分  
(¥ 14,336,044.93元)；

其中：

(1) 安全文明施工费：

人民币（大写）叁拾柒万贰仟柒佰叁拾柒元壹角柒分  
(¥ 372,737.17元)；

(2) 材料和工程设备暂估价金额：

人民币（大写）0 (¥ 0元)；

(3) 专业工程暂估价金额：

人民币（大写）0 (¥ 0元)；

(4) 暂列金额：

人民币（大写）0 (¥ 0元)。

2. 合同价格形式：    单价合同    。

本工程为暂定数量单价包干合同，合同清单内的暂定数量将根据发包人认可的施工图重新量度，并按合同清单内的单价计价，合同总价相应调整。暂定数量乃估计的数量，发包人对其准确性不负任何责任，若最终的工程量与原估计的暂定数量有所差别，用于计值之合同单价不会调整，工期亦不予延长。凡为完成本工程所需的一切工作及费用均已包含在合同单价/价款内，包括不能或缺的所有附带工作及费用，不论它们是否在合同文件中有所说

明。除本合同约定可调整的情形外，合同单价/价款不会因人工、物价、费率或汇率之变动而调整。

如果合同执行过程中本工程适用的增值税税率按国家政策作出调整的，无论如何，本工程不含税的总价及单价/价款维持不变，但执行新的增值税税率后未开票的不含税价，需按新的增值税税率开具增值税专用发票，并相应调整含税价。最终合同价款结算的原则如下：

$$Y1 = X1 + \frac{(Y - X1)}{(1 + \text{原适用税率})} \times (1 + \text{新适用税率})$$

Y1 = 新税率下合同结算含税金额；

X1 = 新税率前已开票含税金额；

Y = 原税率下合同结算含税金额

合同中约定的发包人需向总承包人支付的任何奖励款/违约金/赔偿金等，均已包含增值税(适用新税率的，自动适用新税率)，总承包人按合同总价内所列的增值税税率(适用新税率的，按新税率)向发包人提供增值税专用发票后，发包人相应支付奖励款/违约金/赔偿金等；而总承包人须向发包人支付的任何罚款/违约金/赔偿金等，亦均已包含增值税(适用新税率的，自动适用新税

率)，直接从含税合同总价中扣减，而此部分金额无需再向发包人开具增值税发票。

## 5. 合同工期

本工程合同工期为 851 个日历天，计划开工日期为 2025 年 3 月 1 日（以发包人发出的开工指令为准）总承包人须根据发包人进度要求进行施工，计划竣工日期为 2027 年 06 月 30 日。  
（具体工期详见工料规范第10章（专用条款）第2.2条）

其中基坑工程计划开工日期：2025年03月1日，计划竣工日期为：2025年11月30日。

基础工程计划开工日期：2025年03月1日，计划竣工日期2025年9月30日。

## 6. 人员信息

### 7.1 承包人项目经理

姓名：戴博

身份证号码：430681198906189338

建造师执业资格等级：建造师执业资格等级：一级

建造师注册证书号：粤1442020202109001

建造师执业印章号： 粤1442020202109001

安全生产考核合格证书号： 粤建安B(2021) 0113847

联系电话： 18607405119

电子信箱： 84232496@qq.com

通信地址： 深圳市南山区粤海街道科技园社区科苑路8号讯  
美科技广场1号楼27A27B

## 7.2 监理人员

姓 名： 潘锦松

职 务： 总监

职业资格证： 注册监理工程师(注册号： 44024393)

联系电话： 18818906674

电子信箱： 28864172@qq.com

通信地址： 东莞市海润花园深圳建工项目部3栋

## 7. 质量标准

本工程要求质量为        详见工料规范第2章（工程目标）第2.1条（工程质量目标）、第10章（专用条款）第2.1.3条（质量目标）及第2.1.4条（奖项）      

8. 保修金保留期

本工程保修金保留期为2年。（具体要求详见通用合同条款第15.2条）

9. 履约保函金额（详见通用合同条款第3.8条）RMB

69,865,992.20元

10. 延误违约金详见专用合同条款第7.6条，总承包人向发包人支付工期延误的违约金不足弥补发包人损失的，发包人有权保留要求总承包人继续赔偿发包人损失的权利。

11. 付款详见专用合同条款第12.3条。

12. 合同文件构成及解释

9.1 下列各文件（以下简称“合同文件”）应被视为组成并理解和解释合同文件的一部分：

- (1) 合同协议书
- (2) 专用合同条款

(3) 通用合同条款

(4) 工料规范

(5) 图纸目录及其所列合同图纸

(6) 开办费说明及工程量清单计量计价规则

(7) 工程量清单

(8) 其他合同文件（工程质量保修协议、变更签证作业指引、合同结算作业指引、工程款支付作业指引、华润置地与合作方廉洁协议、阳光宣言、华润置地供方EHS诚信承诺书、建筑工程一切险及第三者责任险保单复印件）

9.2 若合同文件之间有任何矛盾，以上述解释顺序为准。任何不列在上的其他文件皆不成为合同文件的一部份，其内容不能影响合同文件的含意，除非双方同意签认作为本合同的补充。

9.3 上述第6项工料规范和（或）第7项合同图纸内不一致的，以严格者为准。

13. 总承包人认可下列银行账户信息为收款账户：

开户银行：中国光大银行股份有限公司深圳水贝支行

户 名：深圳市建工集团股份有限公司

开户账号：083903120100304005554

总承包人确认，其对账户信息的管理及准确性负有完全责任，发包人无义务进行审核，账户信息错误的责任由总承包人负责，导致的任何损失均由总承包人自行承担。如总承包人变更账户的，应在下一付款节点前尽早通知发包人，并由双方签署账户变更的补充协议，在此补充协议完成签署前，发包人有权暂不付款。

14. 合同份数

本协议及其附件用中文书写。贰正肆副，发包人执壹正贰副，总承包人执壹正壹副，监理单位壹副（无价版），正副本不一致的，以正本为准。

15. 其他条款 \_\_\_\_\_ \ \_\_\_\_\_

IS

「  
司

16. 本合同自双方签字盖章之日起生效，对双方均有约束力。

双方在 2025 年 3 月 1 日盖章/签署：

发包人：东莞市海润房地产有限公司 )

盖章



法定代表人或获授权代表签署 赵肇 )



姓名 \_\_\_\_\_ )

职位 \_\_\_\_\_ )

总承包人：深圳市建工集团股份有限公司)

盖章



法定代表人或获授权代表签署

袁南道

)

姓名 \_\_\_\_\_ )

)

职位 \_\_\_\_\_ )

### 3. 拟派项目经理业绩情况（不评审）

#### 拟派项目经理类似工程业绩

项目经理情况	姓名：周健 年龄：38 岁 学历：本科 注册执业资格：一级注册建造师（建筑工程） 职称：工程师 12 个月社保： <input checked="" type="checkbox"/> 有 <input type="checkbox"/> 无
近 3 年以同等职位及以上所承担的最具代表性已完工的同类工程业绩（上限 5 项）	项目名称：唐商科技大厦总承包工程 合同金额：26382.58 万元 建设单位名称：深圳市中禾润投资有限公司 竣工验收日期：2024-7-18
	项目名称：/ 合同金额： / 万元 建设单位名称： / 竣工验收日期： /
	项目名称： / 合同金额： / 万元 建设单位名称： / 竣工验收日期： /
	项目名称： / 合同金额： / 万元 建设单位名称： / 竣工验收日期： /
	项目名称： / 合同金额： / 万元 建设单位名称： / 竣工验收日期： /
说明： 1、项目经理（建造师）须提供学历证书、注册资格证书、职称证书等相关证明材料扫描件。 2、提供近 3 年（从截标之日起倒推，以竣工验收报告日期为准）以同等职位及以上所承担的最具代表性已完工的同类工程业绩。（不超过 5 项，若所提供业绩超过 5 项，统计时只计取前 5 项业绩）注：证明文件须提供中标通知书（若有）、合同关键页（含项目名称、合同范围、合同金额、双方签字盖章等）、竣工验收证明及担任项目经理证明文件等证明材料原件扫描件，原件备查（须证明业绩符合上述要求）。格式详见第三章。 注：按《资信标要求一览表》提供相关证明材料。	

3.1. 项目经理（建造师）的学历证书、注册资格证书、职称证书等



# 广东省职称证书

姓名：周健

身份证号：220284198802163019



职称名称：工程师

专业：建筑电气

级别：中级

取得方式：职称评审

通过时间：2018年12月30日

评审组织：深圳市建筑专业中级专业技术资格第一评审委员会

证书编号：1903003027604

发证单位：深圳市人力资源和社会保障局

发证时间：2019年04月29日



查询网址：<http://www.gdhrss.gov.cn/gdweb/zyjsrc>



使用有效期: 2026年03月24日  
- 2026年09月20日

## 中华人民共和国一级建造师注册证书

姓 名: 周健

性 别: 男

出生日期: 1988年02月16日

注册编号: 粤1442019202000813



聘用企业: 深圳市建工集团股份有限公司

注册专业: 机电工程(有效期: 2025-01-03至2028-01-02)

市政公用工程(有效期: 2026-03-20至2029-03-19)

建筑工程(有效期: 2023-08-31至2026-08-30)



请登录中国建造师网  
微信公众号扫一扫查询

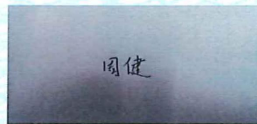

个人签名: 周健

签名日期: 2026.4.13

中华人民共和国  
住房和城乡建设部  
行政审批专用章  
签发日期: 2020年09月03日

# 建筑施工企业项目负责人 安全生产考核合格证书

编号:粤建安B(2016)0002234

姓名:周健

性别:男

出生年月:1988年02月16日

企业名称:深圳市建工集团股份有限公司

职务:项目负责人(项目经理)

初次领证日期:2016年03月02日

有效期:2024年12月03日至2028年03月01日



发证机关:广东省住房和城乡建设厅

发证日期:2024年12月03日



# 深圳市社会保险历年参保缴费明细表（个人）

姓名：周健

社保电脑号：629604097

身份证号码：220284198802163019

页码：1

参保单位名称：深圳市建工集团股份有限公司

单位编号：705008

计算单位：元

缴费年	月	单位编号	养老保险			医疗保险			生育			工伤保险		失业保险			
			基数	单位交	个人交	险种	基数	单位交	个人交	险种	基数	单位交	基数	单位交	基数	单位交	个人交
2025	06	705008	8500.0	1445.0	680.0	1	8500	425.0	170.0	1	8500	42.5	8500	85.0	8500	68.0	17.0
2025	07	705008	8500.0	1445.0	680.0	1	8500	425.0	170.0	1	8500	42.5	8500	85.0	8500	68.0	17.0
2025	08	705008	8500.0	1445.0	680.0	1	8500	425.0	170.0	1	8500	42.5	8500	85.0	8500	68.0	17.0
2025	09	705008	8500.0	1445.0	680.0	1	8500	425.0	170.0	1	8500	42.5	8500	85.0	8500	68.0	17.0
2025	10	705008	8500.0	1445.0	680.0	1	8500	425.0	170.0	1	8500	42.5	8500	85.0	8500	68.0	17.0
2025	11	705008	8500.0	1445.0	680.0	1	8500	425.0	170.0	1	8500	42.5	8500	85.0	8500	68.0	17.0
2025	12	705008	8500.0	1445.0	680.0	1	8500	425.0	170.0	1	8500	42.5	8500	85.0	8500	68.0	17.0
2026	01	705008	8500.0	1445.0	680.0	1	8500	510.0	170.0	1	8500	42.5	8500	85.0	8500	68.0	17.0
2026	02	705008	8500.0	1445.0	680.0	1	8500	510.0	170.0	1	8500	42.5	8500	85.0	8500	68.0	17.0
2026	03	705008	8500.0	1445.0	680.0	1	8500	510.0	170.0	1	8500	42.5	8500	85.0	8500	68.0	17.0
2026	04	705008	8500.0	1445.0	680.0	1	8500	510.0	170.0	1	8500	42.5	8500	85.0	8500	68.0	17.0
2026	05	705008	8500.0	1445.0	680.0	1	8500	510.0	170.0	1	8500	42.5	8500	85.0	8500	68.0	17.0
合计			17340.0	8160.0			5525.0	2040.0			510.0						204.0



备注：

1. 本证明可作为参保人在本单位参加社会保险的证明。向相关部门提供，查验部门可通过登录  
网址：<https://sipub.sz.gov.cn/vp/>，输入下列验证码（ 33927c9cee89009y ）核查，验证码有效期三个月。
2. 生育保险中的险种“1”为生育保险，“2”为生育医疗。
3. 医疗险种中的险种“1”为基本医疗保险一档，“2”为基本医疗保险二档，“4”为基本医疗保险三档，“5”为少儿/大学生医保（医疗保险二档），“6”为统筹医疗保险。
4. 上述“缴费明细”表中带“\*”标识为补缴，空行为断缴。带“&”标识为参保单位申请缓缴社会保险费单位缴费部分的时段。该参保人带&标志的缴费年月，养老保险在2026年12月前视同到账，工伤保险、失业保险在2026年12月前视同到账。
5. 居民养老保险、少儿/学生医疗保险缴费情况不在本清单中展示。
6. 如2020年2月至6月的单位缴费部分金额为“0”或者缴费金额减半的，属于按规定减免后实收金额。
7. 单位编号对应的单位名称：  
单位编号 705008 单位名称 深圳市建工集团股份有限公司



## 3.2. 同类工程业绩

### 3.2.1. 合同关键页

全宗号	分类号	案卷号	件号
K38	1101.876	1	

工程编号: \_\_\_\_\_

合同编号: \_\_\_\_\_

## 深圳市建设工程

# 施工(单价)合同

(适用于非招标工程固定单价施工合同)

工程名称: 唐商科技大厦总承包工程

工程地点: 广东省深圳市南山区艺园路与虹步路交汇处

发 包 人: 深圳市中禾润投资有限公司

承 包 人: 深圳市建工集团股份有限公司

2015 年版

## 第一部分 协议书

发包人(全称): 深圳市中禾润投资有限公司

承包人(全称): 深圳市建工集团股份有限公司

根据《中华人民共和国合同法》、《中华人民共和国建筑法(2011修正)》及其他有关法律、法规,遵循平等、自愿、公平和诚实信用的原则,发包人和承包人就本工程施工事项协商一致,订立本合同,达成协议如下:

### 一、工程概况

工程名称: 唐商科技大厦总承包工程

工程地点: 深圳市南山区艺园路与虹步路交汇处

核准(备案)证编号: \_\_\_\_\_

工程规模及特征: 项目占地面积为 12950.83m<sup>2</sup>,总建筑面积为 103,694.86 m<sup>2</sup>,地下室面积为 22160.18 m<sup>2</sup>,包含 3 栋建筑,其中最高楼栋高度为 140.55M,层数为 33 层。

资金来源: 财政投入 0 %; 国有资本 0 %; 集体资本 0 %; 民营资本 0 %; 外商投资 0 %; 混合经济 0 %; 其他 0 %。

### 二、工程承包范围

包括但不限于:地基与基础工程、主体结构工程、建筑装饰装修工程、消防工程、通风与空调工程、建筑给排水工程、建筑电气工程、智能建筑、屋面及防水工程、室外工程。

#### 1. 市政公用及配套专业工程、其他工程: (在□内打√, 并填写相应的工程量)

<input type="checkbox"/> 七通一平工程	万平方米	<input type="checkbox"/> 电信管道工程	米
<input type="checkbox"/> 挡墙护坡工程	长: 米; 宽: 米; 高: 米	<input type="checkbox"/> 电力管道工程	米
<input type="checkbox"/> 软基处理工程	万平方米	<input type="checkbox"/> 污水处理厂及配套工程	立方米/d
<input type="checkbox"/> 水厂及配套工程	立方米/d	<input type="checkbox"/> 污泥处理厂及配套工程	立方米/d
<input type="checkbox"/> 给水管道工程	米	<input type="checkbox"/> 泵站工程	平方米
<input type="checkbox"/> 道路工程	长: 米 宽: 米	<input type="checkbox"/> 隧道工程	长: 米 宽: 米 高: 米
<input type="checkbox"/> 桥梁工程	座	<input type="checkbox"/> 道路改造工程	长: 米 宽: 米
<input type="checkbox"/> 排水箱涵工程	长: 米 宽: 米 高: 米	<input type="checkbox"/> 路灯照明工程	座
<input type="checkbox"/> 交通监控、收费综合系统工程		<input type="checkbox"/> 绿化工程	米

<input type="checkbox"/> 交通安全设施工程	米	<input type="checkbox"/> 燃气工程	米
<input type="checkbox"/> 其它:			

2. 房屋建筑及配套专业工程: (在□内打√, 并填写相应的工程量)

√地基与基础工程 (√基础 <input type="checkbox"/> 基坑支护 <input type="checkbox"/> 边坡 <input type="checkbox"/> 土方 <input type="checkbox"/> 其它_____);	
√主体结构工程 (√钢筋混凝土 <input checked="" type="checkbox"/> 钢结构 <input type="checkbox"/> 钢管混凝土 <input type="checkbox"/> 型钢混凝土 <input type="checkbox"/> 其它_____);	
√建筑装饰装修工程 (√门窗 <input checked="" type="checkbox"/> 幕墙: _____平方米 <input type="checkbox"/> 其它_____);	
√通风与空调 ( <input checked="" type="checkbox"/> 通风 <input checked="" type="checkbox"/> 空调 <input type="checkbox"/> 其它_____);	
√建筑给水排水及供暖 (√室内给、排水系统 <input checked="" type="checkbox"/> 室外给、排水管网 <input type="checkbox"/> 其它_____);	
√建筑电气工程 ( <input checked="" type="checkbox"/> 室外电气 <input checked="" type="checkbox"/> 电气照明 <input type="checkbox"/> 其它_____);	
√智能建筑 ( <input checked="" type="checkbox"/> 综合布线系统 <input type="checkbox"/> 信息网络系统 <input type="checkbox"/> 其它_____);	
√屋面及防水工程	√建筑节能
√室外工程 (√室外设施 小区道路 _____ <input type="checkbox"/> 附属建筑 _____ √室外环境 园林、园建 _____);	
<input type="checkbox"/> 燃气工程 (户数: _____; 庭院管: _____米)	

3. 二次装饰装修工程: (在□内打√, 并填写相应的工程量)

<input type="checkbox"/> 消防工程	<input type="checkbox"/> 门窗	<input type="checkbox"/> 防水工程	<input type="checkbox"/> 电气照明	<input type="checkbox"/> 建筑节能
□通风与空调 (□通风 <input type="checkbox"/> 空调 <input type="checkbox"/> 其它_____);				
□建筑给排水及供暖 (□室内给、排水系统 <input type="checkbox"/> 其它_____);				
□智能建筑 (□综合布线系统 <input type="checkbox"/> 信息网络系统 <input type="checkbox"/> 其它_____);				
□其它:				

4. 其他工程

\_\_\_\_\_

\_\_\_\_\_

三、合同工期

计划开工日期: 2020 年 12 月 30 日;

计划竣工日期: 2022 年 12 月 30 日;

合同工期总日历天数 731 天。

定额工期总日历天数 891 天。

合同工期对比定额工期的压缩比例为 18 % (压缩比例=1-合同工期/定额工期)。

#### 四、质量标准

本工程质量标准： 合格

#### 五、签约合同价

人民币（大写） 贰亿陆仟叁佰捌拾贰万伍仟捌佰壹拾伍元陆角捌分 (¥263,825,815.68元)；

其中：

(1) 安全文明施工费：，

人民币（大写） 壹仟叁佰捌拾玖万壹仟肆佰贰拾贰元陆角叁分 (¥13,891,422.63元)；

(2)材料和工程设备暂估价金额：

人民币（大写） \_\_\_\_\_ (¥ \_\_\_\_\_ 元)；

(3)专业工程暂估价金额：

人民币（大写） \_\_\_\_\_ (¥ \_\_\_\_\_ 元)；

(4)暂列金额：

人民币（大写） \_\_\_\_\_ (¥ \_\_\_\_\_ 元)。

#### 六、组成合同的文件

组成本合同的文件及优先解释顺序与本合同通用条款 2.1 款的规定一致：

(1)本合同签订后双方新签订的补充协议；

(2)本合同第一部分的协议书；

(3)本合同第四部分的补充条款；

(4)本合同第三部分的专用条款；

(5)本合同第二部分的通用条款；

(6)现行的标准、规范、规定及有关技术文件；

(7)图纸和技术规格书；

(8)经确认的预算书或工程报价单；

(9)发包人和承包人双方有关本工程的变更、签证、洽商、索赔、询价采购凭证等书面文件及组成合同的其他文件。

#### 七、词语含义

本协议书中有词语含义与本合同“通用条款”中赋予它们的定义相同。

## 八、承诺

1. 发包人承诺按照法律规定履行项目审批手续、筹集工程建设资金并按照合同约定的期限和方式支付合同价款及其它应当支付的款项,并履行本合同所约定的全部义务。

2. 承包人承诺按照法律规定及合同约定组织完成工程施工,确保工程质量和安全,不进行转包及违法分包,并在质量缺陷责任期及保修期内承担相应的工程维修责任,并履行本合同所约定的全部义务。

3. 发包人和承包人双方理解并承诺不再就同一工程另行签订与合同实质性内容相背离的协议。

## 九、合同订立与生效

本合同订立时间: 2020 年 12 月 30 日;

订立地点: 广东省深圳市南山区艺园路与虹步路交汇处唐商科技大厦总承包项目部

发包人和承包人约定本合同自 双方签字盖章 后成立。

本合同一式 拾 份,均具有同等法律效力,发包人执 陆 份,承包人执 肆 份。

发包人: (公章)

法定代表人或其委托代理人:

(签字)

组织机构代码: \_\_\_\_\_

地址: \_\_\_\_\_

邮政编码: \_\_\_\_\_

法定代表人: \_\_\_\_\_

委托代理人: \_\_\_\_\_

电话: \_\_\_\_\_

传真: \_\_\_\_\_

电子信箱: \_\_\_\_\_

开户银行: \_\_\_\_\_

账号: \_\_\_\_\_

承包人: (公章)

法定代表人或其委托代理人:

(签字)

组织机构代码: \_\_\_\_\_

地址: 深圳市科苑路讯美科技广场2号楼21楼

邮政编码: \_\_\_\_\_

法定代表人: \_\_\_\_\_

委托代理人: \_\_\_\_\_

电话: 0755-83619888

传真: \_\_\_\_\_

电子信箱: \_\_\_\_\_

开户银行: \_\_\_\_\_

账号: \_\_\_\_\_

3.2.2. 竣工验收证明

## 单位（子单位）工程竣工验收报告

GD-E1-914

工程名称: 唐商科技大厦总承包工程

验收日期: 2016-7-18

建设单位(盖章): 深圳市中禾润投资有限公司



# 单位（子单位）竣工验收报告的填写说明

GD-E1-914/1□□□

1. 工程竣工验收报告由建设单位负责填写，向备案机关提交。
2. 填写要求内容真实，语言简练，字迹清楚。
3. 工程竣工验收报告一式七份，建设单位、监理单位、勘察单位、设计单位、施工单位监督站、备案机关各持一份。



\* GD · E 1 · 9 1 4 / 1 \*

# 一、工程概况

GD-E1-914/2

工程名称	唐商科技大厦总承包工程				
工程地点	南山区南头街道马家龙工业区艺园路 与虹步路交汇处	建筑面积	104564.47 m <sup>2</sup>	工程造价	26383 万元
结构类型	框架核心筒结构, 框架剪力墙结构, 框架结构	层数	地上: A座31层、B座24层、C座5层 地下: 2层		
施工许可证号	2018-440300-44-03-71985803	监理许可证号			
开工日期	2021-9-15	验收日期	2024.7.18		
监督单位	深圳市南山区建设工程质量监督检验站	监督编号	20211126		
建设单位	深圳市中禾润投资有限公司				
勘察单位	中国有色金属工业西安勘察设计研究院有限公司				
设计单位	深圳市柏涛蓝森国际建筑设计有限公司				
总包单位	深圳市建工集团股份有限公司				
承建单位 (土建)	深圳市建工集团股份有限公司				
承建单位 (设备安装)	深圳市建工集团股份有限公司、湖南现代德雷工程有限公司、 广东圆木建设工程有限公司、深圳多佳智慧环境有限公司				
承建单位 (装修)	深圳市建工集团股份有限公司、深圳市晶宫建筑装饰集团有限公司、深圳市三鑫科技发展有限公司				
监理单位	深圳市银建安工程项目管理有限公司				
施工图 审查单位	广东省广玉源工程技术设计咨询有限公司				



\* GD - E 1 - 9 1 4 / 2 \*

## 二、工程竣工验收实施情况

GD-E1-914/3

### (一) 验收组织

建设单位组织勘察、设计、施工、监理等单位和其他有关专家组成验收组, 根据工程特点, 下设若干个专业组。

#### 1. 验收组

组长	周扬
副组长	余扬超、周健、蔡楷杰、王亚杰
组员	何光辉、陈冠中、张煦然、张华、夏恒祥、王骆兵、唐俊、陈泽杰、刘尚骞、刘佳林、马晓健、邓利民、曾维镗、冯鼎、朱志杰、乔旭、李虹江、蔡清、陈育俊、李金恺、张虎、肖智渊、陆晓婷、毛西江、冷军、李思毫、彭云乐、封遁心、李让、孙伟、李潮锋

#### 2. 专业组

专业组	组长	组员
建筑工程	余扬超	何光辉、张煦然、陈冠中、唐俊、王骆兵、陈泽杰、刘尚骞、朱志杰、乔旭、马晓健、曾维镗、李金恺、冯鼎、张虎、肖智渊、李思毫、彭云乐、封遁心、李让、孙伟、李潮锋
建筑设备安装工程	毛西江	冷军、赵强、赵必洪
工程质控资料	蔡楷杰	陆晓婷、李思毫、张华、刘佳林、蔡清、陈育俊

### (二) 验收程序

1. 建设单位主持验收会议。
2. 建设、勘察、设计、施工、监理单位介绍工程合同履约情况和在工程建设各个环节执行法律、法规和工程建设强制性标准情况。
3. 审阅建设、勘察、设计、施工、监理单位的工程档案资料。
4. 验收组实地查验工程质量。
5. 专业验收组发表意见, 验收组形成工程竣工验收意见并签名。



\* GD - E 1 - 9 1 4 / 3 \*

### 三、工程质量评定

GD-E1-914/4

分部（系统、成套设备）工程名称	验收意见/备注	质量控制资料核查结果统计	主要使用功能和安全性能资料核查/实体质量抽查结果统计	观感质量验收抽查结果统计
地基与基础	同意验收	11 项,其中: 经审查符合要求 11 项 经核定符合要求 11 项	共 6 项,其中: 资料核查符合要求 6 项 实体抽查符合要求 6 项	共 3 项,其中: 评价为“好”的 3 项 评价为“一般”的 0 项
主体结构	同意验收	10 项,其中: 经审查符合要求 10 项 经核定符合要求 10 项	共 8 项,其中: 资料核查符合要求 8 项 实体抽查符合要求 8 项	共 10 项,其中: 评价为“好”的 10 项 评价为“一般”的 0 项
建筑装饰装修	同意验收	10 项,其中: 经审查符合要求 10 项 经核定符合要求 10 项	共 8 项,其中: 资料核查符合要求 8 项 实体抽查符合要求 8 项	共 10 项,其中: 评价为“好”的 10 项 评价为“一般”的 0 项
屋面	同意验收	5 项,其中: 经审查符合要求 5 项 经核定符合要求 5 项	共 2 项,其中: 资料核查符合要求 2 项 实体抽查符合要求 2 项	共 2 项,其中: 评价为“好”的 2 项 评价为“一般”的 0 项
建筑给水排水及采暖	同意验收	15 项,其中: 经审查符合要求 15 项 经核定符合要求 15 项	共 12 项,其中: 资料核查符合要求 12 项 实体抽查符合要求 12 项	共 12 项,其中: 评价为“好”的 12 项 评价为“一般”的 0 项
通风与空调	同意验收	13 项,其中: 经审查符合要求 13 项 经核定符合要求 13 项	共 7 项,其中: 资料核查符合要求 7 项 实体抽查符合要求 7 项	共 9 项,其中: 评价为“好”的 9 项 评价为“一般”的 0 项
建筑电气	同意验收	15 项,其中: 经审查符合要求 15 项 经核定符合要求 15 项	共 11 项,其中: 资料核查符合要求 11 项 实体抽查符合要求 11 项	共 13 项,其中: 评价为“好”的 13 项 评价为“一般”的 0 项
智能建筑	同意验收	16 项,其中: 经审查符合要求 16 项 经核定符合要求 16 项	共 12 项,其中: 资料核查符合要求 12 项 实体抽查符合要求 12 项	共 13 项,其中: 评价为“好”的 13 项 评价为“一般”的 0 项
建筑节能	同意验收	13 项,其中: 经审查符合要求 13 项 经核定符合要求 13 项	共 12 项,其中: 资料核查符合要求 12 项 实体抽查符合要求 12 项	共 11 项,其中: 评价为“好”的 11 项 评价为“一般”的 0 项
电梯	同意验收	10 项,其中: 经审查符合要求 10 项 经核定符合要求 10 项	共 3 项,其中: 资料核查符合要求 3 项 实体抽查符合要求 3 项	共 10 项,其中: 评价为“好”的 10 项 评价为“一般”的 0 项
室外工程	同意验收	5 项,其中: 经审查符合要求 5 项 经核定符合要求 5 项	共 3 项,其中: 资料核查符合要求 3 项 实体抽查符合要求 3 项	共 10 项,其中: 评价为“好”的 10 项 评价为“一般”的 0 项
/	/	项,其中: 经审查符合要求 项 经核定符合要求 项	共 项,其中: 资料核查符合要求 项 实体抽查符合要求 项	共 项,其中: 评价为“好”的 项 评价为“一般”的 项
/	/	项,其中: 经审查符合要求 项 经核定符合要求 项	共 项,其中: 资料核查符合要求 项 实体抽查符合要求 项	共 项,其中: 评价为“好”的 项 评价为“一般”的 项



GD-E1-914/4

#### 四、验收人员签名

序号	姓名	工作单位	职务	职称	签名
1	周扬	深圳市中禾润投资有限公司	项目经理		周扬
2	余扬超	深圳市中禾润投资有限公司	项目工程经理		余扬超
3	张虎	深圳市中禾润投资有限公司	土建工程师		张虎
4	肖智渊	深圳市中禾润投资有限公司	土建工程师		肖智渊
5	毛西江	深圳市中禾润投资有限公司	机电工程师		毛西江
6	陆晓婷	深圳市中禾润投资有限公司	资料主管		陆晓婷
7	周健	深圳市建工集团股份有限公司	项目经理		周健
8	何光辉	深圳市建工集团股份有限公司	项目执行经理		何光辉
9	陈冠中	深圳市建工集团股份有限公司	生产经理		陈冠中
10	张煦然	深圳市建工集团股份有限公司	技术总工		张煦然
11	张华	深圳市建工集团股份有限公司	商务经理		张华
12	夏恒祥	深圳市建工集团股份有限公司	安全主任		夏恒祥
13	陈泽杰	深圳市建工集团股份有限公司	技术副总工		陈泽杰
14	唐俊	深圳市建工集团股份有限公司	技术部长		唐俊
15	刘尚鹏	深圳市建工集团股份有限公司	技术员		刘尚鹏
16	刘佳林	深圳市建工集团股份有限公司	资料主管		刘佳林
17	王骆兵	深圳市建工集团股份有限公司	土建工程师		王骆兵
18	朱志杰	深圳市建工集团股份有限公司	土建工程师		朱志杰
19	乔旭	深圳市建工集团股份有限公司	质量员		乔旭

#### 四、验收人员签名

序号	姓名	工作单位	职务	职称	签名
20	李虹江	深圳市建工集团股份有限公司	安全员		李虹江
21	蔡清	深圳市建工集团股份有限公司	预算员		蔡清
22	陈育俊	深圳市建工集团股份有限公司	预算员		陈育俊
23	马晓健	深圳市建工集团股份有限公司	材料主管		马晓健
24	冯鼎	深圳市建工集团股份有限公司	质量主管		冯鼎
25	邓利民	深圳市建工集团股份有限公司	测量主管		邓利民
26	曾维镔	深圳市建工集团股份有限公司	土建工程师		曾维镔
27	李金恺	深圳市建工集团股份有限公司	土建工程师		李金恺
28	赵强	深圳市建工集团股份有限公司	机电工程师		赵强
29	赵必洪	深圳市建工集团股份有限公司	机电工程师		赵必洪
30	蔡楷杰	深圳市银建安工程项目管理有限公司	项目总监		蔡楷杰
31	李思毫	深圳市银建安工程项目管理有限公司	土建专监		李思毫
32	彭云乐	深圳市银建安工程项目管理有限公司	土建专监		彭云乐
33	冷军	深圳市银建安工程项目管理有限公司	机电专监		冷军
34	封迺心	深圳市银建安工程项目管理有限公司	安全专监		封迺心
35	李让	中国有色金属工业西安勘察设计研究院有限公司	项目负责		李让
36	王亚杰	深圳市柏涛蓝森国际建筑设计有限公司	项目负责		王亚杰
37	孙伟	深圳建工集团股份有限公司	专业工程师		孙伟
38	李翔峰	深圳建工集团股份有限公司	专业工程师		李翔峰

## 五、工程验收结论及备注

GD-E1-914/6

竣工验收结论:

本工程经建设单位、监理单位、设计单位、勘察单位、施工单位组成现场验收组进行现场验收,由南山区质量监督检验站全过程监督验收。在整个施工过程中,各参与单位均能认真履行工程合同,严格执行工程建设相关标准和强制性规范要求。本工程分为地基与基础、主体结构、建筑装饰装修、建筑屋面、建筑给排水及供暖、建筑电气、通风与空调、智能化、电梯、建筑节能、室外工程分部工程,每个分部工程验收合格,质量控制资料核查、安全和主要功能检验资料核查符合要求,观感质量验收为好。单位工程质量验收合格。

中华人民共和国注册土木工程师(岩土)  
姓名: 李让  
注册号: 6101233-AY026  
有效期: 至2026年12月

中华人民共和国注册监理工程师  
蔡楷杰  
注册号44020047  
有效期2025.06.10  
深圳市建安工程项目管理有限公司



建设单位:	监理单位:	施工单位:	设计单位:	勘察单位:
(公章)	(公章)	(公章)	(公章)	(公章)
单位(项目)负责人:	单位(项目)负责人:	单位(项目)负责人:	单位(项目)负责人:	单位(项目)负责人:
2024年7月18日	2024年7月18日	2024年7月18日	2024年7月18日	2024年7月18日



GD-E1-914/6



中华人民共和国一级注册建筑师  
姓名: 王亚杰  
注册号: 4407117-001  
有效期: 至2025年5月

## 会议签到表

会议主题	唐商科技大厦总承包工程竣工验收会议			
会议主持人	周楠			
会议时间	2024.7.18			
会议地点	唐商科技大厦项目总包会议室			
姓名	单位	职务	联系电话	备注
李扬超	中采润	项目经理	18671588565	
黄楚东	深圳经纬智慧环境有限公司	项目经理	13728633718	
孙伟	深圳博现代德雷工程咨询有限公司	项目经理	18075547286	
左旭建	深圳市鲲鹏工程管理有限公司	总工程师	18665856861	
蒋剑	深圳才鼎建筑有限公司	项目经理	18665858569	
王胜	深圳市学嘉装饰工程有限公司	项目负责人	13509662069	
何高飞	深圳源建设工程有限公司	项目经理	18929363521	
林岩华	中采润	机电经理	15102993680	
高鑫	深圳市燃气工程咨询有限公司	燃气设计	13923465705	
高鑫	深圳市燃气工程咨询有限公司	燃气总监	13510142976	
刘平	深圳市建安工程咨询有限公司	项目经理	13168773331	
刘平	中采润	项目经理	1818522906	
李满祥	中采润	项目经理	13875983103	
李满祥	深圳高鑫网络科技	项目负责人	13528861462	
李	深圳市海科技术有限公司	项目经理	18682072879	
李	深圳三友科技集团有限公司	项目负责人	13982016903	
李	深圳市建安工程咨询有限公司	项目负责人	18807352650	
周楠	深圳建工	项目经理	18207849614	
徐	广东良筑建设有限公司	项目经理	13038874111	
李	中国有色金属工业总公司	项目负责人	13728669608	
李	深圳市建安工程咨询有限公司	项目经理	13418517998	
李	中采润		15279599299	

## 会议签到表

会议主题	唐商科技大厦总承包工程竣工验收会议			
会议主持人				
会议时间	2024. 7. 18			
会议地点	唐商科技大厦项目总包会议室			
姓名	单位	职务	联系电话	备注
张成松	深圳市建群检测有限公司	项目经理	13641410925	
张成松	住建局	副科长	18307550070	
张成松	南山质检站	监督员	26867303	
张成松	南山质检站	监督员	26867303	
张成松	-	-	26688649	
李卫奎	深圳市建群检测有限公司	项目经理	13422946368	
刘伟林	深圳市建群检测有限公司	资料员	13808174836	
张成松	深圳市建群检测有限公司	质检员	1846202886	
曾绍强	深圳建工	专业工程师	18259734956	
李金性	深圳建工	专业工程师	18319041856	
孙伟	深圳建工	专业工程师	17772944589	
李潮锋	深圳建工	专业工程师	17512096363	
唐俊	深圳建工	土建工程师	17702856026	
张冠中	深圳建工	项目经理	13680869562	
张冠中	深圳建工	机电工程师	13555016166	
蔡博	深圳建工	预算员	18783866760	
张平	深圳建工	预算经理	18600158995	
陈清俊	深圳建工	预算员	13715131712	
夏仕立名羊	深圳建工	安全员	13632819256	
李成江	深圳建工	安全员	18008164893	

#### 4. 项目负责人情况（不评审）

普通高等学校

毕业证书



学生周健 性别男，一九八八年二月十六日生，于二〇〇七年九月至二〇一一年七月在本校 电气工程及其自动化专业 四年制 本科学习，修完教学计划规定的全部课程，成绩合格，准予毕业。

校 名：西安工业大学 校（院）长：蔡振民

证书编号：107021201105003392 二〇一一年七月六日

# 广东省职称证书

姓名：周健

身份证号：220284198802163019



职称名称：工程师

专业：建筑电气

级别：中级

取得方式：职称评审

通过时间：2018年12月30日

评审组织：深圳市建筑专业中级专业技术资格第一评审委员会

证书编号：1903003027604

发证单位：深圳市人力资源和社会保障局

发证时间：2019年04月29日



查询网址：<http://www.gdhrss.gov.cn/gdweb/zyjsrc>



使用有效期: 2026年03月24日  
- 2026年09月20日

# 中华人民共和国一级建造师注册证书

姓 名: 周健

性 别: 男

出生日期: 1988年02月16日

注册编号: 粤1442019202000813



聘用企业: 深圳市建工集团股份有限公司

注册专业: 机电工程(有效期: 2025-01-03至2028-01-02)

市政公用工程(有效期: 2026-03-20至2029-03-19)

建筑工程(有效期: 2023-08-31至2026-08-30)



请登录中国建造师网  
微信公众号扫一扫查询

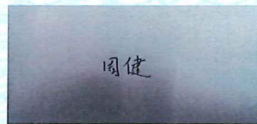

个人签名: 周健

签名日期: 2026.4.13

中华人民共和国  
住房和城乡建设部  
行政审批专用章  
签发日期: 2020年09月03日

# 建筑施工企业项目负责人 安全生产考核合格证书

编号:粤建安B(2016)0002234

姓名:周健

性别:男

出生年月:1988年02月16日

企业名称:深圳市建工集团股份有限公司

职务:项目负责人(项目经理)

初次领证日期:2016年03月02日

有效期:2024年12月03日至2028年03月01日



发证机关:广东省住房和城乡建设厅

发证日期:2024年12月03日



# 深圳市社会保险历年参保缴费明细表（个人）

姓名：周健

社保电脑号：629604097

身份证号码：220284198802163019

页码：1

参保单位名称：深圳市建工集团股份有限公司

单位编号：705008

计算单位：元

缴费年	月	单位编号	养老保险			医疗保险			生育			工伤保险		失业保险			
			基数	单位交	个人交	险种	基数	单位交	个人交	险种	基数	单位交	基数	单位交	基数	单位交	个人交
2025	06	705008	8500.0	1445.0	680.0	1	8500	425.0	170.0	1	8500	42.5	8500	85.0	8500	68.0	17.0
2025	07	705008	8500.0	1445.0	680.0	1	8500	425.0	170.0	1	8500	42.5	8500	85.0	8500	68.0	17.0
2025	08	705008	8500.0	1445.0	680.0	1	8500	425.0	170.0	1	8500	42.5	8500	85.0	8500	68.0	17.0
2025	09	705008	8500.0	1445.0	680.0	1	8500	425.0	170.0	1	8500	42.5	8500	85.0	8500	68.0	17.0
2025	10	705008	8500.0	1445.0	680.0	1	8500	425.0	170.0	1	8500	42.5	8500	85.0	8500	68.0	17.0
2025	11	705008	8500.0	1445.0	680.0	1	8500	425.0	170.0	1	8500	42.5	8500	85.0	8500	68.0	17.0
2025	12	705008	8500.0	1445.0	680.0	1	8500	425.0	170.0	1	8500	42.5	8500	85.0	8500	68.0	17.0
2026	01	705008	8500.0	1445.0	680.0	1	8500	510.0	170.0	1	8500	42.5	8500	85.0	8500	68.0	17.0
2026	02	705008	8500.0	1445.0	680.0	1	8500	510.0	170.0	1	8500	42.5	8500	85.0	8500	68.0	17.0
2026	03	705008	8500.0	1445.0	680.0	1	8500	510.0	170.0	1	8500	42.5	8500	85.0	8500	68.0	17.0
2026	04	705008	8500.0	1445.0	680.0	1	8500	510.0	170.0	1	8500	42.5	8500	85.0	8500	68.0	17.0
2026	05	705008	8500.0	1445.0	680.0	1	8500	510.0	170.0	1	8500	42.5	8500	85.0	8500	68.0	17.0
合计			17340.0	8160.0			5525.0	2040.0			510.0						204.0



备注：

1. 本证明可作为参保人在本单位参加社会保险的证明。向相关部门提供，查验部门可通过登录  
网址：<https://sipub.sz.gov.cn/vp/>，输入下列验证码（ 33927c9cee89009y ）核查，验证码有效期三个月。
2. 生育保险中的险种“1”为生育保险，“2”为生育医疗。
3. 医疗险种中的险种“1”为基本医疗保险一档，“2”为基本医疗保险二档，“4”为基本医疗保险三档，“5”为少儿/大学生医保（医疗保险二档），“6”为统筹医疗保险。
4. 上述“缴费明细”表中带“\*”标识为补缴，空行为断缴。带“&”标识为参保单位申请缓缴社会保险费单位缴费部分的时段。该参保人带&标志的缴费年月，养老保险在2026年12月前视同到账，工伤保险、失业保险在2026年12月前视同到账。
5. 居民养老保险、少儿/学生医疗保险缴费情况不在本清单中展示。
6. 如2020年2月至6月的单位缴费部分金额为“0”或者缴费金额减半的，属于按规定减免后实收金额。
7. 单位编号对应的单位名称：

单位编号  
705008

单位名称  
深圳市建工集团股份有限公司



## 5. 项目管理班子人员配备情况(不评审)

项目管理部组织系统框架图

(投标人根据拟派项目管理团队自行构建, 格式自拟)

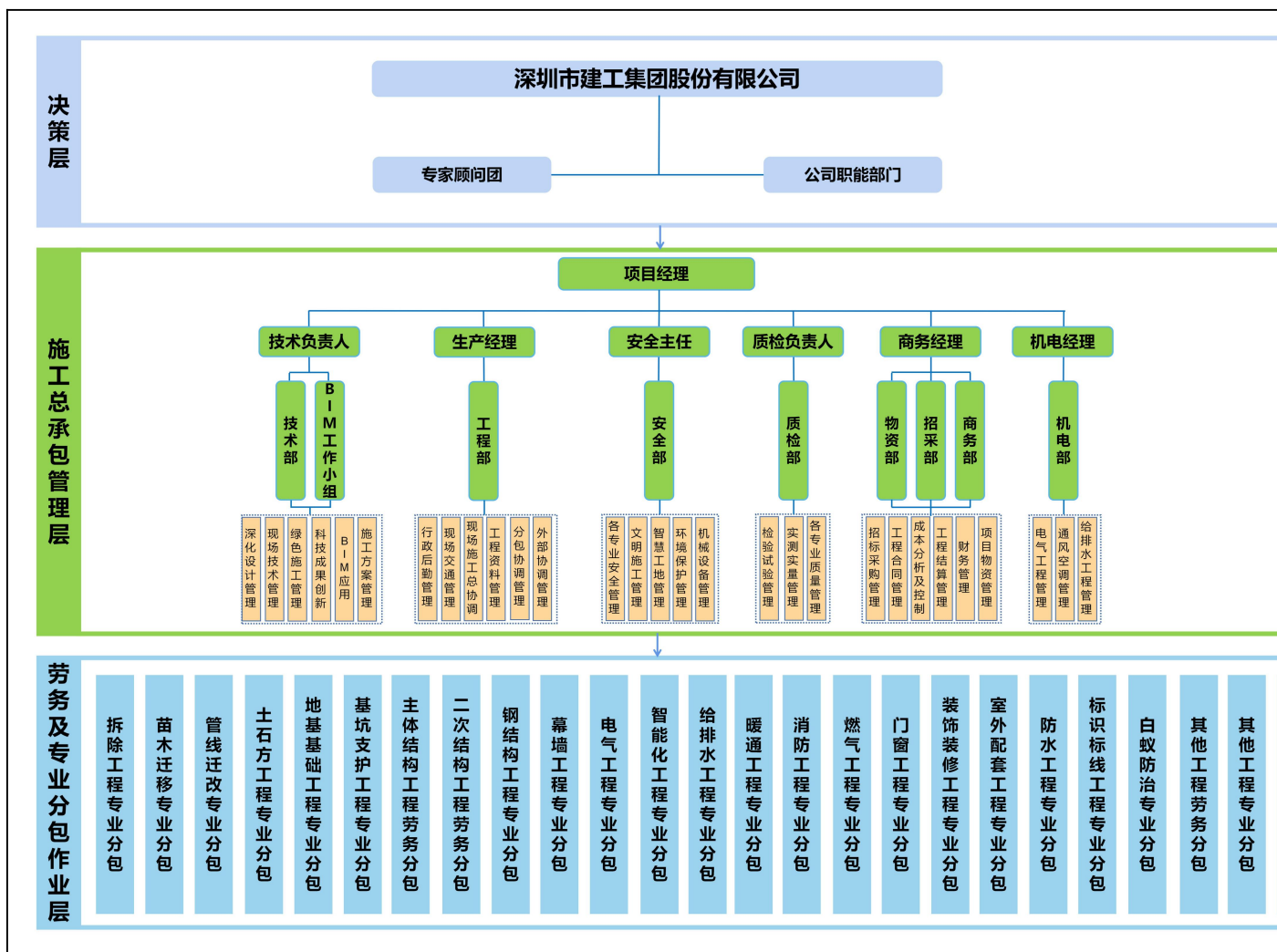

### 说明:

我司十分重视本工程的投标及后期建设工作, 为此我司将按照企业质量管理体系-GB/T IS09001 标准模式组建项目部, 针对本项目工程的特点, 安排集团副总裁担任本工程的项目总指挥, 全施工过程督导, 并配备最优秀的项目经理和富有类似施工经验的工程技术、质量、施工等人员对本工程进行重点管理, 现场管理人员共配备28人, 充分发挥我司二级管理模式的优势, 以确保本工程的质量、安全、工期目标得以实现。

项目采取分层次管理:

第一层次为领导决策层, 主要进行项目的统筹的宏观决策。

第二层次为总包现场核心管理层, 包括项目经理、技术负责人、生产经理、安全主任、质检负责人、商务经理、机电经理等, 主要负责制定项目质量、安全、工期、绿色施工等目标和计划, 提出实现计划的措施, 负责项目的全方面组织和协调, 同时解决项目的重大问题。

第三层次为项目执行层, 主要由项目部各职能部门组成, 贯彻上级管理层的决定和指令, 确定施工工艺流程, 组织分包队伍进行施工, 各专业之间的交叉施工的协调, 控制项目生产计划和工程质量, 保证各阶段目标的实现。

项目管理班子人员配备情况表

管理人员	岗位职责	姓名	执（职）业资格证书及编号	职称	学历	专业	派遣时间
项目负责人	项目负责人（项目经理）	周健	一级注册建造师证粤1442019202000813	工程师	本科	建筑工程	项目全周期
项目技术负责人	项目技术负责人	刘贝	职称证1903003023297	工程师	本科	交通土建工程	项目全周期
各相关专业 技术负责人	电气专业技术负责人	周兆亮	职称证2403003177481	工程师	本科	电气工程及其自动化	项目全周期
	暖通专业技术负责人	王永芳	职称证2003003043679	工程师	本科	建筑环境与设备工程	项目全周期
	给排水专业技术负责人	赵桂良	职称证B0819304010000030	工程师	专科	给排水工程技术	项目全周期
	装饰专业技术负责人	黄学沈	职称证1903003021075	工程师	硕士	项目管理领域工程	项目全周期
	BIM 专业技术负责人	姚霞光	BIM 建师证1601001023025655	工程师	本科	土木工程	项目全周期
项目安全主任	项目安全主任	谭鸿	安全生产考核合格证粤建安C3(2018)0013920	工程师	专科	建筑工程技术	项目全周期
质检负责人	质检负责人	刘铮	质量员证0441810694418001098	工程师	本科	土木工程	项目全周期
其他	生产经理	高天明	职称证GX22023034940	工程师	本科	土木工程	项目全周期
	商务经理	李永红	职称证2003003043653	工程师	本科	土木工程	项目全周期
	机电经理	程铭	职称证2403003177435	工程师	本科	电气工程及其自动化	项目全周期

BIM 工程师	翁建权	BIM 建师证 160100102302 5653	工程师	本科	土木工程	项目全周期
BIM 工程师	陈进发	BIM 建师证 170100102300 8980	工程师	本科	土木工程	项目全周期
钢结构工程师	吴毅	职称证粤中职 170300300288 2	工程师	本科	土木工程	项目全周期
土建工程师	党金博	职称证 220300308431 9	工程师	本科	土木工程	项目全周期
测量工程师	黄明	中级测工证 141402000047 2960	工程师	本科	土木工程	项目全周期
测量员	陈宁	中级测工证 141402000047 2962	助理工 程师	专科	建筑装饰工 程技术	项目全周期
施工员	陈杰	施工员证 044181019441 8016432	助理工 程师	专科	建筑工程技 术	项目全周期
施工员	孙伟	施工员证 044181019441 8014877	助理工 程师	本科	工程管理	项目全周期
质检员	李静双	质量员证 230103050014 2012	助理工 程师	专科	建筑装饰工 程技术	项目全周期
安全员	袁彪	安全生产考核合 格证粤建安 C3(2013)001582 9	助理工 程师	本科	工程管理	项目全周期
安全员	曹康华	安全生产考核合 格证粤建安 C3(2018)001892 2	助理工 程师	专科	建筑工程技术	项目全周期
机械设备管理员	刘振飞	安全生产考核合 格证粤建安 C1(2026)001069 3	助理工 程师	本科	工程力学	项目全周期
资料员	叶泳君	资料员证 04418114944180 01320	助理工 程师	专科	建筑工程技术	项目全周期
材料员	章南荣	材料员证 04421111000010	助理工 程师	本科	工程造价	项目全周期

			00323				
造价员	陈浩澄	职称证粤初职 1602006003182	助理工程 师	专科	建筑工程管理	项目全周期	
劳资专管员	伍婷婷	劳务员证 23011400002945 86	无	专科	学前教育	项目全周期	

注：投标人根据拟派项目管理团队情况填写表格，所填人员应与技术标书内容一致，可拓展增加表格内容，按《资信标要求一览表》要求内容填写，并提供相关证明材料。

### 5.1. 项目负责人（项目经理） 周健



# 广东省职称证书

姓名：周健

身份证号：220284198802163019



职称名称：工程师

专业：建筑电气

级别：中级

取得方式：职称评审

通过时间：2018年12月30日

评审组织：深圳市建筑专业中级专业技术资格第一评审委员会

证书编号：1903003027604

发证单位：深圳市人力资源和社会保障局

发证时间：2019年04月29日



查询网址：<http://www.gdhrss.gov.cn/gdweb/zyjsrc>



使用有效期: 2026年03月24日  
- 2026年09月20日

# 中华人民共和国一级建造师注册证书

姓 名: 周健

性 别: 男

出生日期: 1988年02月16日

注册编号: 粤1442019202000813



聘用企业: 深圳市建工集团股份有限公司

注册专业: 机电工程(有效期: 2025-01-03至2028-01-02)

市政公用工程(有效期: 2026-03-20至2029-03-19)

建筑工程(有效期: 2023-08-31至2026-08-30)



请登录中国建造师网  
微信公众号扫一扫查询

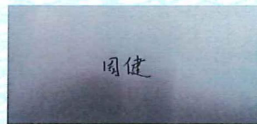

个人签名: 周健

签名日期: 2026.4.13

中华人民共和国  
住房和城乡建设部  
行政审批专用章  
签发日期: 2020年09月03日

# 建筑施工企业项目负责人 安全生产考核合格证书

编号:粤建安B(2016)0002234

姓名:周健

性别:男

出生年月:1988年02月16日

企业名称:深圳市建工集团股份有限公司

职务:项目负责人(项目经理)

初次领证日期:2016年03月02日

有效期:2024年12月03日至2028年03月01日



发证机关:广东省住房和城乡建设厅

发证日期:2024年12月03日





5.2. 项目技术负责人 刘贝



10116018

No.07 02961395

# 广东省职称证书

姓名：刘贝

身份证号：432524198801200093



职称名称：工程师

专业：建筑施工

级别：中级

取得方式：职称评审

通过时间：2018年12月30日

评审组织：深圳市建筑专业中级专业技术资格第九评审委员会

证书编号：1903003023297

发证单位：深圳市人力资源和社会保障局

发证时间：2019年04月29日



查询网址：<http://www.gdhrss.gov.cn/gdweb/zyjsrc>

# 深圳市社会保险历年参保缴费明细表（个人）

姓名：刘贝

社保电脑号：630402967

身份证号码：432524198801200093

页码：1

参保单位名称：深圳市建工集团股份有限公司

单位编号：705008

计算单位：元

缴费年	月	单位编号	养老保险			医疗保险			生育			工伤保险		失业保险			
			基数	单位交	个人交	险种	基数	单位交	个人交	险种	基数	单位交	基数	单位交	个人交		
2025	06	705008	9000.0	1440.0	720.0	1	9000	450.0	180.0	1	9000	45.0	9000	90.0	9000	72.0	18.0
2025	07	705008	9000.0	1440.0	720.0	1	9000	450.0	180.0	1	9000	45.0	9000	90.0	9000	72.0	18.0
2025	08	705008	9000.0	1440.0	720.0	1	9000	450.0	180.0	1	9000	45.0	9000	90.0	9000	72.0	18.0
2025	09	705008	9000.0	1440.0	720.0	1	9000	450.0	180.0	1	9000	45.0	9000	90.0	9000	72.0	18.0
2025	10	705008	9000.0	1440.0	720.0	1	9000	450.0	180.0	1	9000	45.0	9000	90.0	9000	72.0	18.0
2025	11	705008	9000.0	1440.0	720.0	1	9000	450.0	180.0	1	9000	45.0	9000	90.0	9000	72.0	18.0
2025	12	705008	9000.0	1440.0	720.0	1	9000	450.0	180.0	1	9000	45.0	9000	90.0	9000	72.0	18.0
2026	01	705008	9000.0	1440.0	720.0	1	9000	540.0	180.0	1	9000	45.0	9000	90.0	9000	72.0	18.0
2026	02	705008	9000.0	1440.0	720.0	1	9000	540.0	180.0	1	9000	45.0	9000	90.0	9000	72.0	18.0
2026	03	705008	9000.0	1440.0	720.0	1	9000	540.0	180.0	1	9000	45.0	9000	90.0	9000	72.0	18.0
2026	04	705008	9000.0	1440.0	720.0	1	9000	540.0	180.0	1	9000	45.0	9000	90.0	9000	72.0	18.0
2026	05	705008	9000.0	1440.0	720.0	1	9000	540.0	180.0	1	9000	45.0	9000	90.0	9000	72.0	18.0
合计			17280.0	8640.0			5850.0	2160.0			540.0		1080.0		361.0		216.0



备注：

1. 本证明可作为参保人在本单位参加社会保险的证明。向相关部门提供，查验部门可通过登录  
网址：<https://sipub.sz.gov.cn/vp/>，输入下列验证码（ 33927c9cee888837 ）核查，验证码有效期三个月。
2. 生育保险中的险种“1”为生育保险，“2”为生育医疗。
3. 医疗险种中的险种“1”为基本医疗保险一档，“2”为基本医疗保险二档，“4”为基本医疗保险三档，“5”为少儿/大学生医保（医疗保险二档），“6”为统筹医疗保险。
4. 上述“缴费明细”表中带“\*”标识为补缴，空行为断缴。带“&”标识为参保单位申请缓缴社会保险费单位缴费部分的时段。该参保人带&标志的缴费年月，养老保险在2026年12月前视同到账，工伤保险、失业保险在2026年12月前视同到账。
5. 居民养老保险、少儿/学生医疗保险缴费情况不在本清单中展示。
6. 如2020年2月至6月的单位缴费部分金额为“0”或者缴费金额减半的，属于按规定减免后实收金额。
7. 单位编号对应的单位名称：

单位编号  
705008

单位名称  
深圳市建工集团股份有限公司



5.3. 电气专业技术负责人 周兆亮

普通高等学校

# 毕业证书



学生 周兆亮 性别男，一九九五年十月二十日生，于二〇一四年九月至二〇一八年六月在本校 电气工程及其自动化 专业四年制本科学习，修完教学计划规定的全部课程，成绩合格，准予毕业。

学 校：武汉大学

校 长：



证书编号： 104861201805000632

二〇一八年 六 月 三十 日

# 广东省职称证书

姓名：周兆亮

身份证号：320621199510200038



职称名称：工程师

专业：建筑电气

级别：中级

取得方式：职称评审

通过时间：2024年5月19日

评审组织：深圳市建筑电气专业高级职称评审委员会

证书编号：2403003177481

发证单位：深圳市人力资源和社会保障局

发证时间：2024年8月2日



# 深圳市社会保险历年参保缴费明细表（个人）

姓名：周兆亮

社保电脑号：650257290

身份证号码：320621199510200038

页码：1

参保单位名称：深圳市建工集团股份有限公司

单位编号：705008

计算单位：元

缴费年	月	单位编号	养老保险			医疗保险			生育			工伤保险		失业保险			
			基数	单位交	个人交	险种	基数	单位交	个人交	险种	基数	单位交	基数	单位交	个人交		
2025	06	705008	7800.0	1326.0	624.0	1	7800	390.0	156.0	1	7800	39.0	7800	78.0	7800	62.4	15.6
2025	07	705008	7800.0	1326.0	624.0	1	7800	390.0	156.0	1	7800	39.0	7800	78.0	7800	62.4	15.6
2025	08	705008	7800.0	1326.0	624.0	1	7800	390.0	156.0	1	7800	39.0	7800	78.0	7800	62.4	15.6
2025	09	705008	7800.0	1326.0	624.0	1	7800	390.0	156.0	1	7800	39.0	7800	78.0	7800	62.4	15.6
2025	10	705008	7800.0	1326.0	624.0	1	7800	390.0	156.0	1	7800	39.0	7800	78.0	7800	62.4	15.6
2025	11	705008	7800.0	1326.0	624.0	1	7800	390.0	156.0	1	7800	39.0	7800	78.0	7800	62.4	15.6
2025	12	705008	7800.0	1326.0	624.0	1	7800	390.0	156.0	1	7800	39.0	7800	78.0	7800	62.4	15.6
2026	01	705008	7800.0	1326.0	624.0	1	7800	468.0	156.0	1	7800	39.0	7800	78.0	7800	62.4	15.6
2026	02	705008	7800.0	1326.0	624.0	1	7800	468.0	156.0	1	7800	39.0	7800	78.0	7800	62.4	15.6
2026	03	705008	7800.0	1326.0	624.0	1	7800	468.0	156.0	1	7800	39.0	7800	78.0	7800	62.4	15.6
2026	04	705008	7800.0	1326.0	624.0	1	7800	468.0	156.0	1	7800	39.0	7800	78.0	7800	62.4	15.6
2026	05	705008	7800.0	1326.0	624.0	1	7800	468.0	156.0	1	7800	39.0	7800	78.0	7800	62.4	15.6
合计			15912.0	7488.0			5070.0	1872.0			468.0		936.0	48.8			187.2



备注：

1. 本证明可作为参保人在本单位参加社会保险的证明。向相关部门提供，查验部门可通过登录网址：<https://sipub.sz.gov.cn/vp/>，输入下列验证码（ 33927c9cee88f46h ）核查，验证码有效期三个月。
2. 生育保险中的险种“1”为生育保险，“2”为生育医疗。
3. 医疗险种中的险种“1”为基本医疗保险一档，“2”为基本医疗保险二档，“4”为基本医疗保险三档，“5”为少儿/大学生医保（医疗保险二档），“6”为统筹医疗保险。
4. 上述“缴费明细”表中带“\*”标识为补缴，空行为断缴。带“&”标识为参保单位申请缓缴社会保险费单位缴费部分的时段。该参保人带&标志的缴费年月，养老保险在2026年12月前视同到账，工伤保险、失业保险在2026年12月前视同到账。
5. 居民养老保险、少儿/学生医疗保险缴费情况不在本清单中展示。
6. 如2020年2月至6月的单位缴费部分金额为“0”或者缴费金额减半的，属于按规定减免后实收金额。
7. 单位编号对应的单位名称：

单位编号  
705008

单位名称  
深圳市建工集团股份有限公司



打印日期：2026年6月5日

5.4. 暖通专业技术负责人 王永芳

普通高等学校  
毕业证书



学生 王永芳 性别 男，  
一九八二年 五月十五日生，于二〇〇〇年  
九月至二〇〇四年 六月在本校  
建筑环境与设备工程 专业  
四年制本科学学习，修完教学计划规定  
的全部课程，成绩合格，准予毕业。



王永芳

名：湖南科技大学

二〇〇四年六月二十日

中华人民共和国教育部监制

No. 03179800

学校编号： 105341200405000111

# 广东省职称证书

姓名：王永芳

身份证号：430521198205158756



职称名称：工程师

专业：暖通

级别：中级

取得方式：职称评审

通过时间：2020年07月05日

评审组织：深圳市建筑专业中级专业技术资格第二评审委员会

证书编号：2003003043679

发证单位：深圳市人力资源和社会保障局

发证时间：2020年10月15日



查询网址：<http://www.gdhrss.gov.cn/gdweb/zyjsrc>



5.5. 给排水专业技术负责人 赵桂良

普通高等学校

# 毕业证书



学生 赵桂良 性别 男，一九八九年三月九日生，于二〇〇八年九月至二〇一一年七月在本校 给排水工程技术专业 三年制 专科学习，修完教学计划规定的全部课程，成绩合格，准予毕业。

校 名： 山东水利职业学院

校（院）长： 白玉慧

证书编号： 129461201106980991

二〇一一年七月一日

中华人民共和国教育部学历证书查询网址：<http://www.chsi.com.cn>



赵桂良

姓 名： 赵桂良

性 别： 男

身份证号： 371402198903096118

专 业： 给水排水

资格级别： 工程师

授予时间： 2019年9月28日



证书编号： B08193040100000030

查询网址：

<http://www.hnjsrsw.com/zcquery/>





5.6. 装饰专业技术负责人 黄学沈



深圳大学  
SHENZHEN UNIVERSITY

## 硕士学位证书

黄学沈，男，1984年04月16日生。在深圳大学完成了项目管理领域工程硕士专业学位培养计划，成绩合格。根据《中华人民共和国学位条例》的规定，授予工程硕士学位。



校长  
学位评定委员会主席

A handwritten signature in black ink, likely belonging to the Dean or the Chairman of the Academic Degree Evaluation Committee.

证书编号： 1059032016101002

二〇一六年十二月二十八日

(专业学位证书)

# 广东省职称证书

姓名：黄学沈

身份证号：441523198404167378



职称名称：工程师

专业：建筑装饰施工

级别：中级

取得方式：职称评审

通过时间：2018年12月30日

评审组织：深圳市建筑专业中级专业技术资格第三评审委员会

证书编号：1903003021075

发证单位：深圳市人力资源和社会保障局

发证时间：2019年04月29日



查询网址：<http://www.gdhrss.gov.cn/gdweb/zyjsrc>

# 深圳市社会保险历年参保缴费明细表（个人）

姓名：黄学沈

社保电脑号：612684969

身份证号码：441523198404167378

页码：1

参保单位名称：深圳市建工集团股份有限公司

单位编号：705008

计算单位：元

缴费年	月	单位编号	养老保险			医疗保险			生育			工伤保险		失业保险			
			基数	单位交	个人交	险种	基数	单位交	个人交	险种	基数	单位交	基数	单位交	个人交		
2025	06	705008	9660.0	1642.2	772.8	1	9660	483.0	193.2	1	9660	48.3	9660	96.6	9660	77.28	19.32
2025	07	705008	9660.0	1642.2	772.8	1	9660	483.0	193.2	1	9660	48.3	9660	96.6	9660	77.28	19.32
2025	08	705008	9660.0	1642.2	772.8	1	9660	483.0	193.2	1	9660	48.3	9660	96.6	9660	77.28	19.32
2025	09	705008	9660.0	1642.2	772.8	1	9660	483.0	193.2	1	9660	48.3	9660	96.6	9660	77.28	19.32
2025	10	705008	9660.0	1642.2	772.8	1	9660	483.0	193.2	1	9660	48.3	9660	96.6	9660	77.28	19.32
2025	11	705008	9660.0	1642.2	772.8	1	9660	483.0	193.2	1	9660	48.3	9660	96.6	9660	77.28	19.32
2025	12	705008	9660.0	1642.2	772.8	1	9660	483.0	193.2	1	9660	48.3	9660	96.6	9660	77.28	19.32
2026	01	705008	9660.0	1642.2	772.8	1	9660	579.6	193.2	1	9660	48.3	9660	96.6	9660	77.28	19.32
2026	02	705008	9660.0	1642.2	772.8	1	9660	579.6	193.2	1	9660	48.3	9660	96.6	9660	77.28	19.32
2026	03	705008	9660.0	1642.2	772.8	1	9660	579.6	193.2	1	9660	48.3	9660	96.6	9660	77.28	19.32
2026	04	705008	9660.0	1642.2	772.8	1	9660	579.6	193.2	1	9660	48.3	9660	96.6	9660	77.28	19.32
2026	05	705008	9660.0	1642.2	772.8	1	9660	579.6	193.2	1	9660	48.3	9660	96.6	9660	77.28	19.32
合计			19706.4	9273.6			6279.0	2318.4			579.6						231.84



备注：

1. 本证明可作为参保人在本单位参加社会保险的证明。向相关部门提供，查验部门可通过登录  
网址：<https://sipub.sz.gov.cn/vp/>，输入下列验证码（ 33927c9cee879ce7 ）核查，验证码有效期三个月。
2. 生育保险中的险种“1”为生育保险，“2”为生育医疗。
3. 医疗险种中的险种“1”为基本医疗保险一档，“2”为基本医疗保险二档，“4”为基本医疗保险三档，“5”为少儿/大学生医保（医疗保险二档），“6”为统筹医疗保险。
4. 上述“缴费明细”表中带“\*”标识为补缴，空行为断缴。带“&”标识为参保单位申请缓缴社会保险费单位缴费部分的时段。该参保人带&标志的缴费年月，养老保险在2026年12月前视同到账，工伤保险、失业保险在2026年12月前视同到账。
5. 居民养老保险、少儿/学生医疗保险缴费情况不在本清单中展示。
6. 如2020年2月至6月的单位缴费部分金额为“0”或者缴费金额减半的，属于按规定减免后实收金额。
7. 单位编号对应的单位名称：

单位编号  
705008

单位名称  
深圳市建工集团股份有限公司



5.7. BIM 专业技术负责人 姚霞光

湘潭大学  
毕业证书



湘潭大学印制

学生 姚霞光 ，性别 男 ，  
1990年 02 月 05 日生，于2008年  
9 月至 2012 年 6 月在本校  
土木工程专业四年制普通  
全日制 本 科学习，修完教学计划规  
定的全部课程，成绩合格，准予毕业。

校长: 罗和安

2012 年 6 月 13 日

证书编号:105301201205003321



姓名: 姚霞光

培训岗位: BIM 建模师岗位

身份证号: 432503199002055793

证书编号: 1610085245

发证日期: 2016 年 11 月 3 日

持证人经过此岗位能力培  
训，经考核，成绩合格。用人  
单位可凭此对持证人进行能力  
评价和聘用。



BIM

全国 BIM 技能等级考试  
一级证书



姚霞光 参加 2016 年 06 月全国 BIM 技能等级考试  
BIM建模师 ，成绩合格 ，特发此证。

身份证号：432503199002055793

证书编号：1601001023025655

CERTIFICATE OF BIM SKILL PROFICIENCY TEST

Level I

ID Number: 432503199002055793

Certificate Number: 1601001023025655

中国图学学会  
China Graphics Society

BIM

证书唯一序列号：



11008497

# 广东省职称证书

姓名：姚霞光

身份证号：432503199002055793



职称名称：工程师

专业：建筑信息模型化

级别：中级

取得方式：职称评审

通过时间：2023年07月02日

评审组织：深圳市建筑信息模型化专业高级职称评审委员会

证书编号：2303003150224

发证单位：深圳市人力资源和社会保障局

发证时间：2023年08月11日



查询网址：<http://www.gdhrss.gov.cn/gdweb/zyjsrc>

# 深圳市社会保险历年参保缴费明细表（个人）

姓名：姚霞光

社保电脑号：640214360

身份证号码：432503199002055793

页码：1

参保单位名称：深圳市建工集团股份有限公司

单位编号：705008

计算单位：元

缴费年	月	单位编号	养老保险			医疗保险			生育			工伤保险		失业保险			
			基数	单位交	个人交	险种	基数	单位交	个人交	险种	基数	单位交	基数	单位交	个人交		
2025	06	705008	7800.0	1248.0	624.0	1	7800	390.0	156.0	1	7800	39.0	7800	78.0	7800	62.4	15.6
2025	07	705008	7800.0	1248.0	624.0	1	7800	390.0	156.0	1	7800	39.0	7800	78.0	7800	62.4	15.6
2025	08	705008	7800.0	1248.0	624.0	1	7800	390.0	156.0	1	7800	39.0	7800	78.0	7800	62.4	15.6
2025	09	705008	7800.0	1248.0	624.0	1	7800	390.0	156.0	1	7800	39.0	7800	78.0	7800	62.4	15.6
2025	10	705008	7800.0	1248.0	624.0	1	7800	390.0	156.0	1	7800	39.0	7800	78.0	7800	62.4	15.6
2025	11	705008	7800.0	1248.0	624.0	1	7800	390.0	156.0	1	7800	39.0	7800	78.0	7800	62.4	15.6
2025	12	705008	7800.0	1248.0	624.0	1	7800	390.0	156.0	1	7800	39.0	7800	78.0	7800	62.4	15.6
2026	01	705008	7800.0	1248.0	624.0	1	7800	468.0	156.0	1	7800	39.0	7800	78.0	7800	62.4	15.6
2026	02	705008	7800.0	1248.0	624.0	1	7800	468.0	156.0	1	7800	39.0	7800	78.0	7800	62.4	15.6
2026	03	705008	7800.0	1248.0	624.0	1	7800	468.0	156.0	1	7800	39.0	7800	78.0	7800	62.4	15.6
2026	04	705008	7800.0	1248.0	624.0	1	7800	468.0	156.0	1	7800	39.0	7800	78.0	7800	62.4	15.6
2026	05	705008	7800.0	1248.0	624.0	1	7800	468.0	156.0	1	7800	39.0	7800	78.0	7800	62.4	15.6
合计			14976.0	7488.0			5070.0	1872.0			468.0		936.0	48.8			187.2



备注：

1. 本证明可作为参保人在本单位参加社会保险的证明。向相关部门提供，查验部门可通过登录  
网址：<https://sipub.sz.gov.cn/vp/>，输入下列验证码（ 33927c9cee888e53 ）核查，验证码有效期三个月。
2. 生育保险中的险种“1”为生育保险，“2”为生育医疗。
3. 医疗险种中的险种“1”为基本医疗保险一档，“2”为基本医疗保险二档，“4”为基本医疗保险三档，“5”为少儿/大学生医保（医疗保险二档），“6”为统筹医疗保险。
4. 上述“缴费明细”表中带“\*”标识为补缴，空行为断缴。带“&”标识为参保单位申请缓缴社会保险费单位缴费部分的时段。该参保人带&标志的缴费年月，养老保险在2026年12月前视同到账，工伤保险、失业保险在2026年12月前视同到账。
5. 居民养老保险、少儿/学生医疗保险缴费情况不在本清单中展示。
6. 如2020年2月至6月的单位缴费部分金额为“0”或者缴费金额减半的，属于按规定减免后实收金额。
7. 单位编号对应的单位名称：

单位编号  
705008

单位名称  
深圳市建工集团股份有限公司



打印日期：2026年0月0日

5.8. 项目安全主任 谭鸿

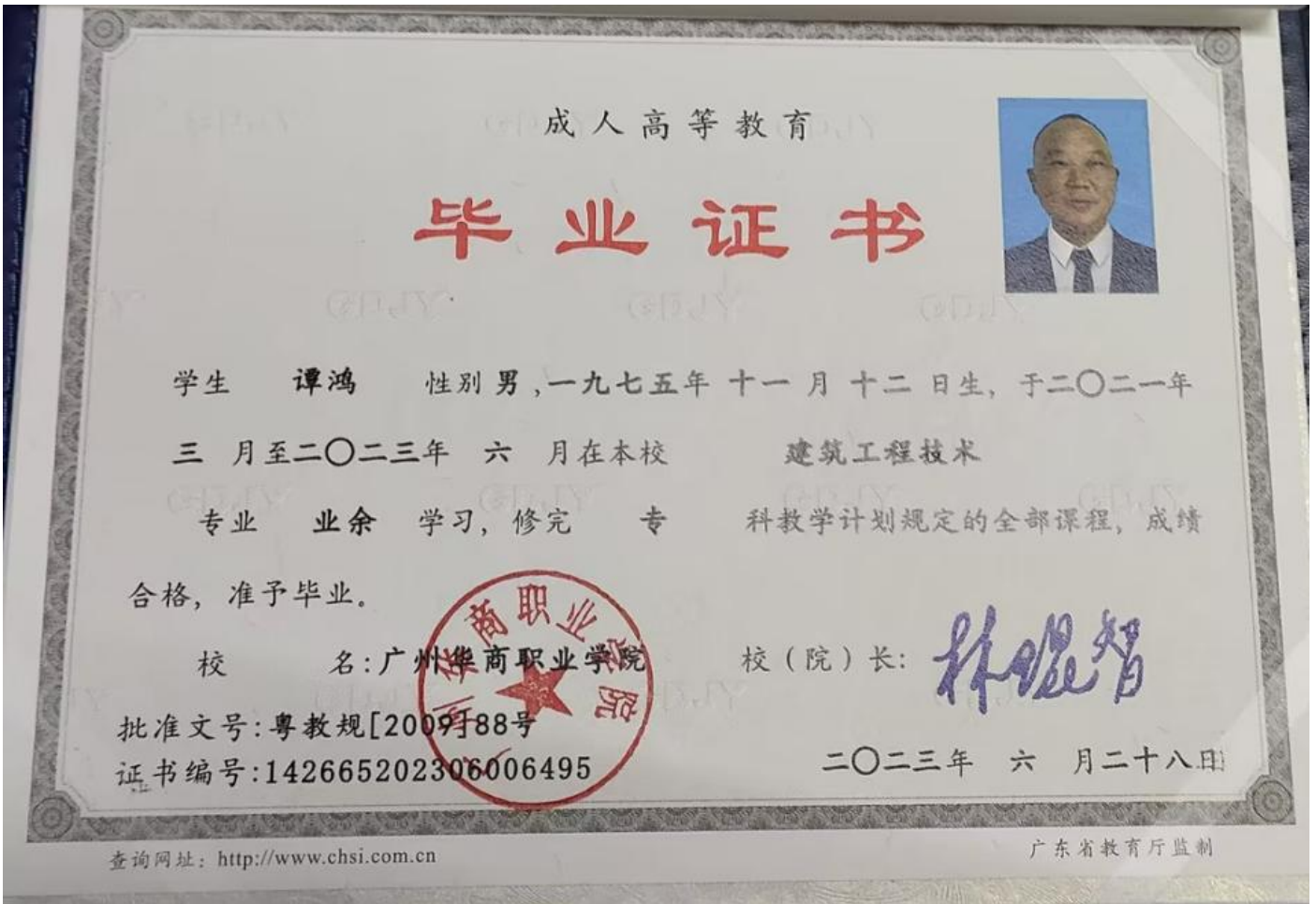

# 建筑施工企业综合类专职安全生产管理人员 安全生产考核合格证书

编号:粤建安C3(2018)0013920

姓名:谭鸿

性别:男

出生年月:1975年11月12日

企业名称:深圳市建工集团股份有限公司

职务:专职安全生产管理人员

初次领证日期:2018年07月16日

有效期:2024年04月30日 至 2027年07月15日



发证机关:广东省住房和城乡建设厅

发证日期:2024年04月30日



# 深圳市社会保险历年参保缴费明细表（个人）

姓名：谭鸿

社保电脑号：606247952

身份证号码：512222197511124236

页码：1

参保单位名称：深圳市建工集团股份有限公司

单位编号：705008

计算单位：元

缴费年	月	单位编号	养老保险			医疗保险			生育			工伤保险		失业保险			
			基数	单位交	个人交	险种	基数	单位交	个人交	险种	基数	单位交	基数	单位交	个人交		
2025	06	705008	4492.0	718.72	359.36	1	6733	336.65	134.66	1	6733	33.67	4000	40.0	4000	32.0	8.0
2025	07	705008	4775.0	764.0	382.0	1	6733	336.65	134.66	1	6733	33.67	4000	40.0	4000	32.0	8.0
2025	08	705008	4775.0	764.0	382.0	1	6733	336.65	134.66	1	6733	33.67	4000	40.0	4000	32.0	8.0
2025	09	705008	4775.0	764.0	382.0	1	6733	336.65	134.66	1	6733	33.67	4000	40.0	4000	32.0	8.0
2025	10	705008	4775.0	764.0	382.0	1	6733	336.65	134.66	1	6733	33.67	4000	40.0	4000	32.0	8.0
2025	11	705008	4775.0	764.0	382.0	1	6733	336.65	134.66	1	6733	33.67	4000	40.0	4000	32.0	8.0
2025	12	705008	4775.0	764.0	382.0	1	6733	336.65	134.66	1	6733	33.67	4000	40.0	4000	32.0	8.0
2026	01	705008	4775.0	764.0	382.0	1	6727	403.62	134.54	1	6727	33.64	4000	40.0	4000	32.0	8.0
2026	02	705008	4775.0	764.0	382.0	1	6727	403.62	134.54	1	6727	33.64	4000	40.0	4000	32.0	8.0
2026	03	705008	4775.0	764.0	382.0	1	6727	403.62	134.54	1	6727	33.64	4000	40.0	4000	32.0	8.0
2026	04	705008	4775.0	764.0	382.0	1	6727	403.62	134.54	1	6727	33.64	4000	40.0	4000	32.0	8.0
2026	05	705008	4775.0	764.0	382.0	1	6727	403.62	134.54	1	6727	33.64	4000	40.0	4000	32.0	8.0
合计			9122.72	4561.36			4374.65	1615.32			403.89						96.0



备注：

1. 本证明可作为参保人在本单位参加社会保险的证明。向相关部门提供，查验部门可通过登录  
网址：<https://sipub.sz.gov.cn/vp/>，输入下列验证码（ 33927c9cee878f13 ）核查，验证码有效期三个月。
2. 生育保险中的险种“1”为生育保险，“2”为生育医疗。
3. 医疗险种中的险种“1”为基本医疗保险一档，“2”为基本医疗保险二档，“4”为基本医疗保险三档，“5”为少儿/大学生医保（医疗保险二档），“6”为统筹医疗保险。
4. 上述“缴费明细”表中带“\*”标识为补缴，空行为断缴。带“&”标识为参保单位申请缓缴社会保险费单位缴费部分的时段。该参保人带&标志的缴费年月，养老保险在2026年12月前视同到账，工伤保险、失业保险在2026年12月前视同到账。
5. 居民养老保险、少儿/学生医疗保险缴费情况不在本清单中展示。
6. 如2020年2月至6月的单位缴费部分金额为“0”或者缴费金额减半的，属于按规定减免后实收金额。
7. 单位编号对应的单位名称：

单位编号  
705008

单位名称  
深圳市建工集团股份有限公司



5.9. 质检负责人 刘铮



# 广东省职称证书

姓 名：刘铮

身份证号：432524199501178319



职称名称：工程师

专 业：施工管理

级 别：中级

取得方式：职称评审

通过时间：2022年05月29日

评审组织：深圳市建筑管理专业高级职称评审委员会

证书编号：2203003071787

发证单位：深圳市人力资源和社会保障局

发证时间：2022年07月01日



查询网址：<http://www.gdhrss.gov.cn/gdweb/zyjsrc>

证书编码: 0441810694418001098

# 住房和城乡建设领域施工现场专业人员 职业培训合格证



姓 名: 刘铮

身份证号: 432524199501178319

岗位名称: 土建质量员

参加住房和城乡建设领域施工现场  
专业人员职业培训, 测试成绩合格。

继续教育记录:

2020 年度, 继续教育学时为 32 学时。



扫码验证

培训机构: 广东省

发证时间: 2020年08月05日

查询地址: <http://rcgz.mohurd.gov.cn>

# 深圳市社会保险历年参保缴费明细表（个人）

姓名：刘铮

社保电脑号：641658095

身份证号码：432524199501178319

页码：1

参保单位名称：深圳市建工集团股份有限公司

单位编号：705008

计算单位：元

缴费年	月	单位编号	养老保险			医疗保险			生育			工伤保险		失业保险			
			基数	单位交	个人交	险种	基数	单位交	个人交	险种	基数	单位交	基数	单位交	个人交		
2025	06	705008	9000.0	1530.0	720.0	1	9000	450.0	180.0	1	9000	45.0	9000	90.0	9000	72.0	18.0
2025	07	705008	9000.0	1530.0	720.0	1	9000	450.0	180.0	1	9000	45.0	9000	90.0	9000	72.0	18.0
2025	08	705008	9000.0	1530.0	720.0	1	9000	450.0	180.0	1	9000	45.0	9000	90.0	9000	72.0	18.0
2025	09	705008	9000.0	1530.0	720.0	1	9000	450.0	180.0	1	9000	45.0	9000	90.0	9000	72.0	18.0
2025	10	705008	9000.0	1530.0	720.0	1	9000	450.0	180.0	1	9000	45.0	9000	90.0	9000	72.0	18.0
2025	11	705008	9000.0	1530.0	720.0	1	9000	450.0	180.0	1	9000	45.0	9000	90.0	9000	72.0	18.0
2025	12	705008	9000.0	1530.0	720.0	1	9000	450.0	180.0	1	9000	45.0	9000	90.0	9000	72.0	18.0
2026	01	705008	9000.0	1530.0	720.0	1	9000	540.0	180.0	1	9000	45.0	9000	90.0	9000	72.0	18.0
2026	02	705008	9000.0	1530.0	720.0	1	9000	540.0	180.0	1	9000	45.0	9000	90.0	9000	72.0	18.0
2026	03	705008	9000.0	1530.0	720.0	1	9000	540.0	180.0	1	9000	45.0	9000	90.0	9000	72.0	18.0
2026	04	705008	9000.0	1530.0	720.0	1	9000	540.0	180.0	1	9000	45.0	9000	90.0	9000	72.0	18.0
2026	05	705008	9000.0	1530.0	720.0	1	9000	540.0	180.0	1	9000	45.0	9000	90.0	9000	72.0	18.0
合计			18360.0	8640.0			5850.0	2160.0			540.0						216.0



备注：

1. 本证明可作为参保人在本单位参加社会保险的证明。向相关部门提供，查验部门可通过登录  
网址：<https://sipub.sz.gov.cn/vp/>，输入下列验证码（ 33927c9cee886cf4 ）核查，验证码有效期三个月。
2. 生育保险中的险种“1”为生育保险，“2”为生育医疗。
3. 医疗险种中的险种“1”为基本医疗保险一档，“2”为基本医疗保险二档，“4”为基本医疗保险三档，“5”为少儿/大学生医保（医疗保险二档），“6”为统筹医疗保险。
4. 上述“缴费明细”表中带“\*”标识为补缴，空行为断缴。带“&”标识为参保单位申请缓缴社会保险费单位缴费部分的时段。该参保人带&标志的缴费年月，养老保险在2026年12月前视同到账，工伤保险、失业保险在2026年12月前视同到账。
5. 居民养老保险、少儿/学生医疗保险缴费情况不在本清单中展示。
6. 如2020年2月至6月的单位缴费部分金额为“0”或者缴费金额减半的，属于按规定减免后实收金额。
7. 单位编号对应的单位名称：

单位编号  
705008

单位名称  
深圳市建工集团股份有限公司



5.10. 生产经理 高天明



# 广西壮族自治区职称证书

证书编号: GX22023034940

姓名: 高天明

性别: 男

身份证号: 220202198503153334



职称系列: 工程系列

级别: 中级

资格名称: 工程师

获取方式: 评审

专业: 建筑工程管理

取得资格时间: 2022年12月

评审机构: 河池市工程系列建筑行业中级专业技术职务资格评审委员会

批准机关: 河池市人力资源和社会保障局

在线验证网址:



生成时间: 2023年03月30日

# 深圳市社会保险历年参保缴费明细表（个人）

姓名：高天明

社保电脑号：632846175

身份证号码：220202198503153334

页码：1

参保单位名称：深圳市建工集团股份有限公司

单位编号：705008

计算单位：元

缴费年	月	单位编号	养老保险			医疗保险			生育			工伤保险		失业保险			
			基数	单位交	个人交	险种	基数	单位交	个人交	险种	基数	单位交	基数	单位交	个人交		
2025	06	705008	9000.0	1530.0	720.0	1	9000	450.0	180.0	1	9000	45.0	9000	90.0	9000	72.0	18.0
2025	07	705008	9000.0	1530.0	720.0	1	9000	450.0	180.0	1	9000	45.0	9000	90.0	9000	72.0	18.0
2025	08	705008	9000.0	1530.0	720.0	1	9000	450.0	180.0	1	9000	45.0	9000	90.0	9000	72.0	18.0
2025	09	705008	9000.0	1530.0	720.0	1	9000	450.0	180.0	1	9000	45.0	9000	90.0	9000	72.0	18.0
2025	10	705008	9000.0	1530.0	720.0	1	9000	450.0	180.0	1	9000	45.0	9000	90.0	9000	72.0	18.0
2025	11	705008	9000.0	1530.0	720.0	1	9000	450.0	180.0	1	9000	45.0	9000	90.0	9000	72.0	18.0
2025	12	705008	9000.0	1530.0	720.0	1	9000	450.0	180.0	1	9000	45.0	9000	90.0	9000	72.0	18.0
2026	01	705008	9000.0	1530.0	720.0	1	9000	540.0	180.0	1	9000	45.0	9000	90.0	9000	72.0	18.0
2026	02	705008	9000.0	1530.0	720.0	1	9000	540.0	180.0	1	9000	45.0	9000	90.0	9000	72.0	18.0
2026	03	705008	9000.0	1530.0	720.0	1	9000	540.0	180.0	1	9000	45.0	9000	90.0	9000	72.0	18.0
2026	04	705008	9000.0	1530.0	720.0	1	9000	540.0	180.0	1	9000	45.0	9000	90.0	9000	72.0	18.0
2026	05	705008	9000.0	1530.0	720.0	1	9000	540.0	180.0	1	9000	45.0	9000	90.0	9000	72.0	18.0
合计			18360.0	8640.0			5850.0	2160.0			540.0		1080.0		864.0		216.0



备注：

1. 本证明可作为参保人在本单位参加社会保险的证明。向相关部门提供，查验部门可通过登录  
网址：<https://sipub.sz.gov.cn/vp/>，输入下列验证码（ 33927c9cee8904e4 ）核查，验证码有效期三个月。
2. 生育保险中的险种“1”为生育保险，“2”为生育医疗。
3. 医疗险种中的险种“1”为基本医疗保险一档，“2”为基本医疗保险二档，“4”为基本医疗保险三档，“5”为少儿/大学生医保（医疗保险二档），“6”为统筹医疗保险。
4. 上述“缴费明细”表中带“\*”标识为补缴，空行为断缴。带“&”标识为参保单位申请缓缴社会保险费单位缴费部分的时段。该参保人带&标志的缴费年月，养老保险在2026年12月前视同到账，工伤保险、失业保险在2026年12月前视同到账。
5. 居民养老保险、少儿/学生医疗保险缴费情况不在本清单中展示。
6. 如2020年2月至6月的单位缴费部分金额为“0”或者缴费金额减半的，属于按规定减免后实收金额。

7. 单位编号对应的单位名称：  
单位编号  
705008

单位名称  
深圳市建工集团股份有限公司



5.11. 商务经理 李永红



X002106604

中华人民共和国教育部监制 www.chsi.com.cn

# 广东省职称证书

姓名：李永红

身份证号：431023199101042426



职称名称：工程师

专业：工程造价

级别：中级

取得方式：职称评审

通过时间：2020年07月05日

评审组织：深圳市建筑专业中级专业技术资格第二评审委员会

证书编号：2003003043653

发证单位：深圳市人力资源和社会保障局

发证时间：2020年10月15日



查询网址：<http://www.gdhrss.gov.cn/gdweb/zyjsrc>

# 深圳市社会保险历年参保缴费明细表（个人）

姓名：李永红

社保电脑号：634849865

身份证号码：431023199101042426

页码：1

参保单位名称：深圳市建工集团股份有限公司

单位编号：705008

计算单位：元

缴费年	月	单位编号	养老保险			医疗保险			生育			工伤保险		失业保险			
			基数	单位交	个人交	险种	基数	单位交	个人交	险种	基数	单位交	基数	单位交	个人交		
2025	06	705008	9000.0	1530.0	720.0	1	9000	450.0	180.0	1	9000	45.0	9000	90.0	9000	72.0	18.0
2025	07	705008	9000.0	1530.0	720.0	1	9000	450.0	180.0	1	9000	45.0	9000	90.0	9000	72.0	18.0
2025	08	705008	9000.0	1530.0	720.0	1	9000	450.0	180.0	1	9000	45.0	9000	90.0	9000	72.0	18.0
2025	09	705008	9000.0	1530.0	720.0	1	9000	450.0	180.0	1	9000	45.0	9000	90.0	9000	72.0	18.0
2025	10	705008	9000.0	1530.0	720.0	1	9000	450.0	180.0	1	9000	45.0	9000	90.0	9000	72.0	18.0
2025	11	705008	9000.0	1530.0	720.0	1	9000	450.0	180.0	1	9000	45.0	9000	90.0	9000	72.0	18.0
2025	12	705008	9000.0	1530.0	720.0	1	9000	450.0	180.0	1	9000	45.0	9000	90.0	9000	72.0	18.0
2026	01	705008	9000.0	1530.0	720.0	1	9000	540.0	180.0	1	9000	45.0	9000	90.0	9000	72.0	18.0
2026	02	705008	9000.0	1530.0	720.0	1	9000	540.0	180.0	1	9000	45.0	9000	90.0	9000	72.0	18.0
2026	03	705008	9000.0	1530.0	720.0	1	9000	540.0	180.0	1	9000	45.0	9000	90.0	9000	72.0	18.0
2026	04	705008	9000.0	1530.0	720.0	1	9000	540.0	180.0	1	9000	45.0	9000	90.0	9000	72.0	18.0
2026	05	705008	9000.0	1530.0	720.0	1	9000	540.0	180.0	1	9000	45.0	9000	90.0	9000	72.0	18.0
合计			18360.0	8640.0			5850.0	2160.0			540.0						216.0



备注：

1. 本证明可作为参保人在本单位参加社会保险的证明。向相关部门提供，查验部门可通过登录  
网址：<https://sipub.sz.gov.cn/vp/>，输入下列验证码（ 33927c9cee8895a2 ）核查，验证码有效期三个月。
2. 生育保险中的险种“1”为生育保险，“2”为生育医疗。
3. 医疗险种中的险种“1”为基本医疗保险一档，“2”为基本医疗保险二档，“4”为基本医疗保险三档，“5”为少儿/大学生医保（医疗保险二档），“6”为统筹医疗保险。
4. 上述“缴费明细”表中带“\*”标识为补缴，空行为断缴。带“&”标识为参保单位申请缓缴社会保险费单位缴费部分的时段。该参保人带&标志的缴费年月，养老保险在2026年12月前视同到账，工伤保险、失业保险在2026年12月前视同到账。
5. 居民养老保险、少儿/学生医疗保险缴费情况不在本清单中展示。
6. 如2020年2月至6月的单位缴费部分金额为“0”或者缴费金额减半的，属于按规定减免后实收金额。
7. 单位编号对应的单位名称：

单位编号  
705008

单位名称  
深圳市建工集团股份有限公司



5.12. 机电经理 程铭

普通高等学校

毕业证书



学生 程铭 性别男,一九九五年十月八日生,于一〇一四年九月至二〇一八年六月在本校 电气工程及其自动化专业 四年制 本科学习,修完教学计划规定的全部课程,成绩合格,准予毕业。

校 名: 湖南工学院

校(院)长:

罗建华

证书编号: 115281201805125408

二〇一八年六月二十八日

# 广东省职称证书

姓名：程铭

身份证号：430321199510085411



职称名称：工程师

专业：建筑电气

级别：中级

取得方式：职称评审

通过时间：2024年5月19日

评审组织：深圳市建筑电气专业高级职称评审委员会

证书编号：2403003177435

发证单位：深圳市人力资源和社会保障局

发证时间：2024年8月2日



# 深圳市社会保险历年参保缴费明细表（个人）

姓名：程铭

社保电脑号：649888145

身份证号码：430321199510085411

页码：1

参保单位名称：深圳市建工集团股份有限公司

单位编号：705008

计算单位：元

缴费年	月	单位编号	养老保险			医疗保险			生育			工伤保险		失业保险			
			基数	单位交	个人交	险种	基数	单位交	个人交	险种	基数	单位交	基数	单位交	个人交		
2025	06	705008	5400.0	864.0	432.0	1	6733	336.65	134.66	1	6733	33.67	5400	54.0	5400	43.2	10.8
2025	07	705008	5400.0	864.0	432.0	1	6733	336.65	134.66	1	6733	33.67	5400	54.0	5400	43.2	10.8
2025	08	705008	5400.0	864.0	432.0	1	6733	336.65	134.66	1	6733	33.67	5400	54.0	5400	43.2	10.8
2025	09	705008	5400.0	864.0	432.0	1	6733	336.65	134.66	1	6733	33.67	5400	54.0	5400	43.2	10.8
2025	10	705008	5400.0	864.0	432.0	1	6733	336.65	134.66	1	6733	33.67	5400	54.0	5400	43.2	10.8
2025	11	705008	5400.0	864.0	432.0	1	6733	336.65	134.66	1	6733	33.67	5400	54.0	5400	43.2	10.8
2025	12	705008	5400.0	864.0	432.0	1	6733	336.65	134.66	1	6733	33.67	5400	54.0	5400	43.2	10.8
2026	01	705008	5400.0	864.0	432.0	1	6727	403.62	134.54	1	6727	33.64	5400	54.0	5400	43.2	10.8
2026	02	705008	5400.0	864.0	432.0	1	6727	403.62	134.54	1	6727	33.64	5400	54.0	5400	43.2	10.8
2026	03	705008	5400.0	864.0	432.0	1	6727	403.62	134.54	1	6727	33.64	5400	54.0	5400	43.2	10.8
2026	04	705008	5400.0	864.0	432.0	1	6727	403.62	134.54	1	6727	33.64	5400	54.0	5400	43.2	10.8
2026	05	705008	5400.0	864.0	432.0	1	6727	403.62	134.54	1	6727	33.64	5400	54.0	5400	43.2	10.8
合计			10368.0	5184.0			4374.65	1615.32			403.89						129.6



备注：

1. 本证明可作为参保人在本单位参加社会保险的证明。向相关部门提供，查验部门可通过登录网址：<https://sipub.sz.gov.cn/vp/>，输入下列验真码（ 33927c9cee88c68t ）核查，验真码有效期三个月。
2. 生育保险中的险种“1”为生育保险，“2”为生育医疗。
3. 医疗险种中的险种“1”为基本医疗保险一档，“2”为基本医疗保险二档，“4”为基本医疗保险三档，“5”为少儿/大学生医保（医疗保险二档），“6”为统筹医疗保险。
4. 上述“缴费明细”表中带“\*”标识为补缴，空行为断缴。带“&”标识为参保单位申请缓缴社会保险费单位缴费部分的时段。该参保人带&标志的缴费年月，养老保险在2026年12月前视同到账，工伤保险、失业保险在2026年12月前视同到账。
5. 居民养老保险、少儿/学生医疗保险缴费情况不在本清单中展示。
6. 如2020年2月至6月的单位缴费部分金额为“0”或者缴费金额减半的，属于按规定减免后实收金额。

7. 单位编号对应的单位名称：  
单位编号  
705008

单位名称  
深圳市建工集团股份有限公司



深圳市社会保险基金管理局  
打印日期：2026年6月5日

# 浙江大学 远程教育 毕业证书



学生 翁建权 ，性别 男 ，  
一九九一年 一月 三十日生，于二〇一五  
年 九月至 二〇一八 年 二月在本校  
土木工程(工程管理) 专业  
网络教育 专科起点本 科学学习，修完  
教学计划规定的全部课程，成绩合格，准  
予毕业。

校 名：

校 长：

吴朝晖



证书编号：103357201805001624

二〇一八 年 二 月 二十八 日

中华人民共和国教育部学历证书查询网址：<http://www.chsi.com.cn>



姓名： 翁建权



培训岗位： BIM 建模师岗位

身份证号： 441283199101301079

证书编号： 1610085243

发证日期： 2016 年 11 月 3 日

持证人经过此岗位能力培  
训，经考核，成绩合格。用人  
单位可凭此对持证人进行能力  
评价和聘用。



BIM

全国 BIM 技能等级考试  
一级证书



翁建权 参加 2016 年 06 月全国 BIM 技能等级考试  
BIM建模师 ，成绩 良好 ，特发此证。

身份证号：441283199101301079

证书编号：1601001023025653

CERTIFICATE OF BIM SKILL PROFICIENCY TEST

Level I

ID Number: 441283199101301079

Certificate Number: 1601001023025653

中国图学会  
China Graphics Society

BIM

证书唯一序列号：



11008495

# 广东省职称证书

姓名：翁建权

身份证号：441283199101301079



职称名称：工程师

专业：建筑电气

级别：中级

取得方式：职称评审

通过时间：2018年12月30日

评审组织：深圳市建筑专业中级专业技术资格第一评审委员会

证书编号：1903003021729

发证单位：深圳市人力资源和社会保障局

发证时间：2019年04月29日



查询网址：<http://www.gdhrss.gov.cn/gdweb/zyjsrc>

# 深圳市社会保险历年参保缴费明细表（个人）

姓名：翁建权

社保电脑号：632905819

身份证号码：441283199101301079

页码：1

参保单位名称：深圳市建工集团股份有限公司

单位编号：705008

计算单位：元

缴费年	月	单位编号	养老保险			医疗保险			生育			工伤保险		失业保险			
			基数	单位交	个人交	险种	基数	单位交	个人交	险种	基数	单位交	基数	单位交	基数	单位交	个人交
2025	06	705008	7500.0	1275.0	600.0	1	7500	375.0	150.0	1	7500	37.5	7500	75.0	7500	60.0	15.0
2025	07	705008	7500.0	1275.0	600.0	1	7500	375.0	150.0	1	7500	37.5	7500	75.0	7500	60.0	15.0
2025	08	705008	7500.0	1275.0	600.0	1	7500	375.0	150.0	1	7500	37.5	7500	75.0	7500	60.0	15.0
2025	09	705008	7500.0	1275.0	600.0	1	7500	375.0	150.0	1	7500	37.5	7500	75.0	7500	60.0	15.0
2025	10	705008	7500.0	1275.0	600.0	1	7500	375.0	150.0	1	7500	37.5	7500	75.0	7500	60.0	15.0
2025	11	705008	7500.0	1275.0	600.0	1	7500	375.0	150.0	1	7500	37.5	7500	75.0	7500	60.0	15.0
2025	12	705008	7500.0	1275.0	600.0	1	7500	375.0	150.0	1	7500	37.5	7500	75.0	7500	60.0	15.0
2026	01	705008	7500.0	1275.0	600.0	1	7500	450.0	150.0	1	7500	37.5	7500	75.0	7500	60.0	15.0
2026	02	705008	7500.0	1275.0	600.0	1	7500	450.0	150.0	1	7500	37.5	7500	75.0	7500	60.0	15.0
2026	03	705008	7500.0	1275.0	600.0	1	7500	450.0	150.0	1	7500	37.5	7500	75.0	7500	60.0	15.0
2026	04	705008	7500.0	1275.0	600.0	1	7500	450.0	150.0	1	7500	37.5	7500	75.0	7500	60.0	15.0
2026	05	705008	7500.0	1275.0	600.0	1	7500	450.0	150.0	1	7500	37.5	7500	75.0	7500	60.0	15.0
合计			15300.0	7200.0			4875.0	1800.0			450.0		900.0		20.0		180.0



备注：

1. 本证明可作为参保人在本单位参加社会保险的证明。向相关部门提供，查验部门可通过登录网址：<https://sipub.sz.gov.cn/vp/>，输入下列验真码（ 33927c9cee87b664 ）核查，验真码有效期三个月。
2. 生育保险中的险种“1”为生育保险，“2”为生育医疗。
3. 医疗险种中的险种“1”为基本医疗保险一档，“2”为基本医疗保险二档，“4”为基本医疗保险三档，“5”为少儿/大学生医保（医疗保险二档），“6”为统筹医疗保险。
4. 上述“缴费明细”表中带“\*”标识为补缴，空行为断缴。带“&”标识为参保单位申请缓缴社会保险费单位缴费部分的时段。该参保人带&标志的缴费年月，养老保险在2026年12月前视同到账，工伤保险、失业保险在2026年12月前视同到账。
5. 居民养老保险、少儿/学生医疗保险缴费情况不在本清单中展示。
6. 如2020年2月至6月的单位缴费部分金额为“0”或者缴费金额减半的，属于按规定减免后实收金额。
7. 单位编号对应的单位名称：

单位编号  
705008

单位名称  
深圳市建工集团股份有限公司



普通高等学校

# 毕业证书



学生 陈进发 性别男，一九九四年八月十五日生，于二〇一三年九月至二〇一七年六月在本校 土木工程 专业四年制本科学习，修完教学计划规定的全部课程，成绩合格，准予毕业。

校



嘉应学院

校（院）长：

李国锋

证书编号： 105821201705120347

二〇一七年六月二十八日

# 广东省职称证书

姓名：陈进发

身份证号：440811199408150914



职称名称：工程师

专业：建筑信息模型化

级别：中级

取得方式：职称评审

通过时间：2025年7月13日

评审组织：深圳市建筑信息模型化专业高级职称评审委员会

证书编号：2503003268733

发证单位：深圳市人力资源和社会保障局

发证时间：2025年10月17日



BIM

# 全国 BIM 技能等级考试 一级证书



陈进发 参加 2016 年 12 月全国 BIM 技能等级考试  
BIM建模师 ， 成绩 优秀 ， 特发此证。

身份证号： 440811199408150914  
证书编号： 1701001023008980

CERTIFICATE OF BIM SKILL PROFICIENCY TEST

Level I

ID Number: 440811199408150914  
Certificate Number: 1701001023008980



BIM

证书唯一序列号：  
11013704

# 深圳市社会保险历年参保缴费明细表（个人）

姓名：陈进发

社保电脑号：647020174

身份证号码：440811199408150914

页码：1

参保单位名称：深圳市建工集团股份有限公司

单位编号：705008

计算单位：元

缴费年	月	单位编号	养老保险			医疗保险			生育			工伤保险		失业保险			
			基数	单位交	个人交	险种	基数	单位交	个人交	险种	基数	单位交	基数	单位交	个人交		
2025	06	705008	6630.0	1127.1	530.4	1	6733	336.65	134.66	1	6733	33.67	6630	66.3	6630	53.04	13.26
2025	07	705008	6630.0	1127.1	530.4	1	6733	336.65	134.66	1	6733	33.67	6630	66.3	6630	53.04	13.26
2025	08	705008	6630.0	1127.1	530.4	1	6733	336.65	134.66	1	6733	33.67	6630	66.3	6630	53.04	13.26
2025	09	705008	6630.0	1127.1	530.4	1	6733	336.65	134.66	1	6733	33.67	6630	66.3	6630	53.04	13.26
2025	10	705008	6630.0	1127.1	530.4	1	6733	336.65	134.66	1	6733	33.67	6630	66.3	6630	53.04	13.26
2025	11	705008	6630.0	1127.1	530.4	1	6733	336.65	134.66	1	6733	33.67	6630	66.3	6630	53.04	13.26
2025	12	705008	6630.0	1127.1	530.4	1	6733	336.65	134.66	1	6733	33.67	6630	66.3	6630	53.04	13.26
2026	01	705008	6630.0	1127.1	530.4	1	6727	403.62	134.54	1	6727	33.64	6630	66.3	6630	53.04	13.26
2026	02	705008	6630.0	1127.1	530.4	1	6727	403.62	134.54	1	6727	33.64	6630	66.3	6630	53.04	13.26
2026	03	705008	6630.0	1127.1	530.4	1	6727	403.62	134.54	1	6727	33.64	6630	66.3	6630	53.04	13.26
2026	04	705008	6630.0	1127.1	530.4	1	6727	403.62	134.54	1	6727	33.64	6630	66.3	6630	53.04	13.26
2026	05	705008	6630.0	1127.1	530.4	1	6727	403.62	134.54	1	6727	33.64	6630	66.3	6630	53.04	13.26
合计			13525.2	6364.8			4374.65	1615.32			403.89		795.6	636.48		159.12	



备注：

1. 本证明可作为参保人在本单位参加社会保险的证明。向相关部门提供，查验部门可通过登录  
网址：<https://sipub.sz.gov.cn/vp/>，输入下列验真码（ 33927c9cee87dcd0 ）核查，验真码有效期三个月。
2. 生育保险中的险种“1”为生育保险，“2”为生育医疗。
3. 医疗险种中的险种“1”为基本医疗保险一档，“2”为基本医疗保险二档，“4”为基本医疗保险三档，“5”为少儿/大学生医保（医疗保险二档），“6”为统筹医疗保险。
4. 上述“缴费明细”表中带“\*”标识为补缴，空行为断缴。带“&”标识为参保单位申请缓缴社会保险费单位缴费部分的时段。该参保人带&标志的缴费年月，养老保险在2026年12月前视同到账，工伤保险、失业保险在2026年12月前视同到账。
5. 居民养老保险、少儿/学生医疗保险缴费情况不在本清单中展示。
6. 如2020年2月至6月的单位缴费部分金额为“0”或者缴费金额减半的，属于按规定减免后实收金额。
7. 单位编号对应的单位名称：

单位编号  
705008

单位名称  
深圳市建工集团股份有限公司



5.15. 钢结构工程师 吴毅

普通高等学校

# 毕业证书



学生 **吴毅** 性别男，一九八二年四月二十七日生，于二〇〇〇年九月至二〇〇四年六月在本校 **土木工程(工业与民用建筑)** 专业四年制本科学习，修完教学计划规定的全部课程，成绩合格，准予毕业。

校 名:  校(院)长: 

证书编号: 105381200405000664 二〇〇四年 六 月二十五日

查询网址: <http://www.chsi.com.cn>



照  
片



粤中取证字第 **1703003002882** 号

吴毅 于二〇一六年十一月，经 **深圳市建筑专业中级专业技术资格第五** 评审委员会评审通过，具备 **建筑结构** 工程师 资格。特发此证

深圳市人力资源和社会保障局  
发证单位:   
二〇一七年四月二十五日

# 深圳市社会保险历年参保缴费明细表（个人）

姓名：吴毅

社保电脑号：607362187

身份证号码：430981198204277719

页码：1

参保单位名称：深圳市建工集团股份有限公司

单位编号：705008

计算单位：元

缴费年	月	单位编号	养老保险			医疗保险			生育			工伤保险		失业保险			
			基数	单位交	个人交	险种	基数	单位交	个人交	险种	基数	单位交	基数	单位交	个人交		
2025	06	705008	9050.0	1538.5	724.0	1	9050	452.5	181.0	1	9050	45.25	9050	90.5	9050	72.4	18.1
2025	07	705008	9050.0	1538.5	724.0	1	9050	452.5	181.0	1	9050	45.25	9050	90.5	9050	72.4	18.1
2025	08	705008	9050.0	1538.5	724.0	1	9050	452.5	181.0	1	9050	45.25	9050	90.5	9050	72.4	18.1
2025	09	705008	9050.0	1538.5	724.0	1	9050	452.5	181.0	1	9050	45.25	9050	90.5	9050	72.4	18.1
2025	10	705008	9050.0	1538.5	724.0	1	9050	452.5	181.0	1	9050	45.25	9050	90.5	9050	72.4	18.1
2025	11	705008	9050.0	1538.5	724.0	1	9050	452.5	181.0	1	9050	45.25	9050	90.5	9050	72.4	18.1
2025	12	705008	9050.0	1538.5	724.0	1	9050	452.5	181.0	1	9050	45.25	9050	90.5	9050	72.4	18.1
2026	01	705008	9050.0	1538.5	724.0	1	9050	543.0	181.0	1	9050	45.25	9050	90.5	9050	72.4	18.1
2026	02	705008	9050.0	1538.5	724.0	1	9050	543.0	181.0	1	9050	45.25	9050	90.5	9050	72.4	18.1
2026	03	705008	9050.0	1538.5	724.0	1	9050	543.0	181.0	1	9050	45.25	9050	90.5	9050	72.4	8.1
2026	04	705008	9050.0	1538.5	724.0	1	9050	543.0	181.0	1	9050	45.25	9050	90.5	9050	72.4	8.1
2026	05	705008	9050.0	1538.5	724.0	1	9050	543.0	181.0	1	9050	45.25	9050	90.5	9050	72.4	18.1
合计			18462.0	8688.0			5882.5	2172.0			543.0						217.2



**备注：**

1. 本证明可作为参保人在本单位参加社会保险的证明。向相关部门提供，查验部门可通过登录  
网址：<https://sipub.sz.gov.cn/vp/>，输入下列验证码（ 33927c9cee88addh ）核查，验证码有效期三个月。
2. 生育保险中的险种“1”为生育保险，“2”为生育医疗。
3. 医疗险种中的险种“1”为基本医疗保险一档，“2”为基本医疗保险二档，“4”为基本医疗保险三档，“5”为少儿/大学生医保（医疗保险二档），“6”为统筹医疗保险。
4. 上述“缴费明细”表中带“\*”标识为补缴，空行为断缴。带“&”标识为参保单位申请缓缴社会保险费单位缴费部分的时段。该参保人带&标志的缴费年月，养老保险在2026年12月前视同到账，工伤保险、失业保险在2026年12月前视同到账。
5. 居民养老保险、少儿/学生医疗保险缴费情况不在本清单中展示。
6. 如2020年2月至6月的单位缴费部分金额为“0”或者缴费金额减半的，属于按规定减免后实收金额。

7. 单位编号对应的单位名称：  
单位编号  
705008

单位名称  
深圳市建工集团股份有限公司





# 广东省职称证书

姓名：党金博

身份证号：610528199104068156



职称名称：工程师

专业：建筑施工

级别：中级

取得方式：职称评审

通过时间：2022年05月29日

评审组织：深圳市建筑施工专业高级职称评审委员会

证书编号：2203003084319

发证单位：深圳市人力资源和社会保障局

发证时间：2022年07月13日



查询网址：<http://www.gdhrss.gov.cn/gdweb/zyjsrc>

# 深圳市社会保险历年参保缴费明细表（个人）

姓名：党金博

社保电脑号：641887264

身份证号码：610528199104068156

页码：1

参保单位名称：深圳市建工集团股份有限公司

单位编号：705008

计算单位：元

缴费年	月	单位编号	养老保险			医疗保险			生育			工伤保险		失业保险			
			基数	单位交	个人交	险种	基数	单位交	个人交	险种	基数	单位交	基数	单位交	个人交		
2025	06	705008	9000.0	1530.0	720.0	1	9000	450.0	180.0	1	9000	45.0	9000	90.0	9000	72.0	18.0
2025	07	705008	9000.0	1530.0	720.0	1	9000	450.0	180.0	1	9000	45.0	9000	90.0	9000	72.0	18.0
2025	08	705008	9000.0	1530.0	720.0	1	9000	450.0	180.0	1	9000	45.0	9000	90.0	9000	72.0	18.0
2025	09	705008	9000.0	1530.0	720.0	1	9000	450.0	180.0	1	9000	45.0	9000	90.0	9000	72.0	18.0
2025	10	705008	9000.0	1530.0	720.0	1	9000	450.0	180.0	1	9000	45.0	9000	90.0	9000	72.0	18.0
2025	11	705008	9000.0	1530.0	720.0	1	9000	450.0	180.0	1	9000	45.0	9000	90.0	9000	72.0	18.0
2025	12	705008	9000.0	1530.0	720.0	1	9000	450.0	180.0	1	9000	45.0	9000	90.0	9000	72.0	18.0
2026	01	705008	9000.0	1530.0	720.0	1	9000	540.0	180.0	1	9000	45.0	9000	90.0	9000	72.0	18.0
2026	02	705008	9000.0	1530.0	720.0	1	9000	540.0	180.0	1	9000	45.0	9000	90.0	9000	72.0	18.0
2026	03	705008	9000.0	1530.0	720.0	1	9000	540.0	180.0	1	9000	45.0	9000	90.0	9000	72.0	18.0
2026	04	705008	9000.0	1530.0	720.0	1	9000	540.0	180.0	1	9000	45.0	9000	90.0	9000	72.0	18.0
2026	05	705008	9000.0	1530.0	720.0	1	9000	540.0	180.0	1	9000	45.0	9000	90.0	9000	72.0	18.0
合计			18360.0	8640.0			5850.0	2160.0			540.0						216.0



备注：

1. 本证明可作为参保人在本单位参加社会保险的证明。向相关部门提供，查验部门可通过登录  
网址：<https://sipub.sz.gov.cn/vp/>，输入下列验证码（ 33927c9cee8789f5 ）核查，验证码有效期三个月。
2. 生育保险中的险种“1”为生育保险，“2”为生育医疗。
3. 医疗险种中的险种“1”为基本医疗保险一档，“2”为基本医疗保险二档，“4”为基本医疗保险三档，“5”为少儿/大学生医保（医疗保险二档），“6”为统筹医疗保险。
4. 上述“缴费明细”表中带“\*”标识为补缴，空行为断缴。带“&”标识为参保单位申请缓缴社会保险费单位缴费部分的时段。该参保人带&标志的缴费年月，养老保险在2026年12月前视同到账，工伤保险、失业保险在2026年12月前视同到账。
5. 居民养老保险、少儿/学生医疗保险缴费情况不在本清单中展示。
6. 如2020年2月至6月的单位缴费部分金额为“0”或者缴费金额减半的，属于按规定减免后实收金额。
7. 单位编号对应的单位名称：

单位编号  
705008

单位名称  
深圳市建工集团股份有限公司



5.17. 测量工程师 黄明



职业资格证书  
Occupational Qualification Certificate

四级/中级技能  
Fourth Level/Medium Skill Level



中华人民共和国  
人力资源和社会保障部印制  
The Ministry of Human Resources and Social Security,  
The People's Republic of China

依据《中华人民共和国劳动法》，按照国家职业(技能)标准，经考核鉴定合格。

特发此证。

According to the Labour Law of the People's Republic of China and the national occupational skill standards, the certificate is herewith issued after passing testing and assessment.



Seal of the Ministry of Human Resources and Social Security,  
The People's Republic of China



发证机关(印)  
Issued by

证书专用章

姓名 黄明 性别 男  
Name Sex

出生日期 1989 年 12 月 1 日  
Birth Date Year Month Day

文化程度 中专  
Educational Level

发证日期 2014 年 11 月 26 日  
Date of Issue

证书编号 1414020000472960  
Certificate No.

身份证号 431023198912010052  
ID Card No.

职业(工种)及等级 工程测量工  
Occupation & Skill Level

理论知识考试成绩 84.0  
Result of Theoretical Knowledge Test

操作技能考核成绩 81.0  
Result of Operational Skill Test

评定成绩 良好  
Result of Test

职业技能鉴定(指导)中心(印)  
Seal of Occupational Skill Testing Authority

2014 年 11 月 26 日  
Year Month Day

# 深圳市社会保险历年参保缴费明细表（个人）

姓名：黄明

社保电脑号：632732997

身份证号码：431023198912010052

页码：1

参保单位名称：深圳市建工集团股份有限公司

单位编号：705008

计算单位：元

缴费年	月	单位编号	养老保险			医疗保险			生育			工伤保险		失业保险			
			基数	单位交	个人交	险种	基数	单位交	个人交	险种	基数	单位交	基数	单位交	个人交		
2025	06	705008	9240.0	1478.4	739.2	1	9240	462.0	184.8	1	9240	46.2	9240	92.4	9240	73.92	18.48
2025	07	705008	9240.0	1478.4	739.2	1	9240	462.0	184.8	1	9240	46.2	9240	92.4	9240	73.92	18.48
2025	08	705008	9240.0	1478.4	739.2	1	9240	462.0	184.8	1	9240	46.2	9240	92.4	9240	73.92	18.48
2025	09	705008	9240.0	1478.4	739.2	1	9240	462.0	184.8	1	9240	46.2	9240	92.4	9240	73.92	18.48
2025	10	705008	9240.0	1478.4	739.2	1	9240	462.0	184.8	1	9240	46.2	9240	92.4	9240	73.92	18.48
2025	11	705008	9240.0	1478.4	739.2	1	9240	462.0	184.8	1	9240	46.2	9240	92.4	9240	73.92	18.48
2025	12	705008	9240.0	1478.4	739.2	1	9240	462.0	184.8	1	9240	46.2	9240	92.4	9240	73.92	18.48
2026	01	705008	9240.0	1478.4	739.2	1	9240	554.4	184.8	1	9240	46.2	9240	92.4	9240	73.92	18.48
2026	02	705008	9240.0	1478.4	739.2	1	9240	554.4	184.8	1	9240	46.2	9240	92.4	9240	73.92	18.48
2026	03	705008	9240.0	1478.4	739.2	1	9240	554.4	184.8	1	9240	46.2	9240	92.4	9240	73.92	18.48
2026	04	705008	9240.0	1478.4	739.2	1	9240	554.4	184.8	1	9240	46.2	9240	92.4	9240	73.92	18.48
2026	05	705008	9240.0	1478.4	739.2	1	9240	554.4	184.8	1	9240	46.2	9240	92.4	9240	73.92	18.48
合计			17740.8	8870.4			6006.0	2217.6			554.4				1108.8	387.04	221.76



备注：

1. 本证明可作为参保人在本单位参加社会保险的证明。向相关部门提供，查验部门可通过登录  
网址：<https://sipub.sz.gov.cn/vp/>，输入下列验证码（ 33927c9cee889c41 ）核查，验证码有效期三个月。
2. 生育保险中的险种“1”为生育保险，“2”为生育医疗。
3. 医疗险种中的险种“1”为基本医疗保险一档，“2”为基本医疗保险二档，“4”为基本医疗保险三档，“5”为少儿/大学生医保（医疗保险二档），“6”为统筹医疗保险。
4. 上述“缴费明细”表中带“\*”标识为补缴，空行为断缴。带“&”标识为参保单位申请缓缴社会保险费单位缴费部分的时段。该参保人带&标志的缴费年月，养老保险在2026年12月前视同到账，工伤保险、失业保险在2026年12月前视同到账。
5. 居民养老保险、少儿/学生医疗保险缴费情况不在本清单中展示。
6. 如2020年2月至6月的单位缴费部分金额为“0”或者缴费金额减半的，属于按规定减免后实收金额。

7. 单位编号对应的单位名称：  
单位编号  
705008

单位名称  
深圳市建工集团股份有限公司



普通高等学校

# 毕业证书



41

学生 陈宁 性别 男，一九九一年九月二十日生，于二〇一〇年九月至二〇一三年七月在本校 建筑装饰工程技术专业 三年制 专科学习，修完教学计划规定的全部课程，成绩合格，准予毕业。

校 名：陕西省建筑职工大学

校（院）长：

刘科

证书编号：510101201306000171

二〇一三年七月一日



相  
片

陈宁 于〇一七

年八月，经

深圳市人力资源和社会保障局

考核认定，  
具备 建筑装饰工程技术  
助理工程师

资格。特发此证



粤初职证字第 170200600139号

发证单位 深圳市人力资源和社会保障局



二〇一七年十二月四日



职业资格证书  
Occupational Qualification Certificate

四级/中级技能  
Fourth Level/Medium Skill Level



中华人民共和国  
人力资源和社会保障部印制  
The Ministry of Human Resources and Social Security,  
The People's Republic of China

RSBZH RSBZH

RSBZH RSBZH

依据《中华人民共和国劳动法》，按照国家职业（技能）标准，  
经考核鉴定合格。

特发此证。

According to the Labour Law of the People's Republic of China and the national occupational skill standards, the certificate is herewith issued after passing testing and assessment.



Seal of the Ministry of Human Resources and Social Security,  
The People's Republic of China



Issued by  
证书专用章

RSBZH RSBZH

RSBZH RSBZH

姓名 陈宁 性别 男  
Name Sex

出生日期 1991 年 9 月 20 日  
Birth Date Year Month Day

文化程度 中专  
Educational Level

发证日期 2014 年 11 月 26 日  
Date of Issue

证书编号 1414020000472962  
Certificate No.

身份证号 612324199109202030  
ID Card No.

职业(工种)及等级 工程测量工  
Occupation & Skill Level

理论知识考试成绩 71.0  
Result of Theoretical Knowledge Test

操作技能考核成绩 71.0  
Result of Operational Skill Test

评定成绩 合格  
Result of Test

职业技能鉴定(指导)中心(印)  
Seal of Occupational Skill Testing Authority

2014 年 11 月 26 日  
Year Month Day

RSBZH RSBZH

RSBZH RSBZH



5.19. 施工员 陈杰



查询网址：<http://www.chsi.com.cn>

广东省教育厅监制



证书编码：0441810194418016432

# 住房和城乡建设领域施工现场专业人员 职业培训合格证



姓名：陈杰

身份证号：440823198901080017

岗位名称：土建施工员

参加住房和城乡建设领域施工现场  
专业人员职业培训，测试成绩合格。

## 继续教育记录：

2023 年度，继续教育学时为 32 学时。

2022 年度，继续教育学时为 32 学时。



扫码验证

培训机构：广东省

发证时间：2020年 12月 31日

查询地址：<http://rcgz.mohurd.gov.cn>



普通高等学校

# 毕业证书



学生 **孙伟** 性别 **男**，一九九四年九月十八日生，于二〇一四年九月至二〇一八年七月在本学院 **工程管理** 专业

四年制 **本** 科学学习，修完教学计划规定的全部课程，成绩合格，准予毕业。

校 名：西安建筑科技大学华清学院 院

长：

**姚经济**

证书编号：136791201805000545

二〇一八年七月三日

# 广东省职称证书

姓名：孙伟

身份证号：612427199409181870



职称名称：助理工程师

专业：建筑工程

级别：助理级

取得方式：考核认定

通过时间：2019年07月29日

评审组织：深圳市南山区人力资源局

证书编号：1903056002402

发证单位：深圳市南山区人力资源局

发证时间：2019年08月02日



查询网址：<http://www.gdhrss.gov.cn/gdweb/zyjsrc>

证书编码: 0441810194418014877

# 住房和城乡建设领域施工现场专业人员 职业培训合格证



姓名: 孙伟

身份证号: 612427199409181870

岗位名称: 土建施工员

参加住房和城乡建设领域施工现场  
专业人员职业培训, 测试成绩合格。

### 继续教育记录:

2020 年度, 继续教育学时为 32 学时。



扫码验证

培训机构: 广东省

发证时间: 2020年12月24日

查询地址: <http://rcgz.mohurd.gov.cn>

# 深圳市社会保险历年参保缴费明细表（个人）

姓名：孙伟

社保电脑号：649868194

身份证号码：612427199409181870

页码：1

参保单位名称：深圳市建工集团股份有限公司

单位编号：705008

计算单位：元

缴费年	月	单位编号	养老保险			医疗保险			生育			工伤保险		失业保险			
			基数	单位交	个人交	险种	基数	单位交	个人交	险种	基数	单位交	基数	单位交	个人交		
2025	06	705008	5880.0	940.8	470.4	1	6733	336.65	134.66	1	6733	33.67	5880	58.8	5880	47.04	11.76
2025	07	705008	5880.0	940.8	470.4	1	6733	336.65	134.66	1	6733	33.67	5880	58.8	5880	47.04	11.76
2025	08	705008	5880.0	940.8	470.4	1	6733	336.65	134.66	1	6733	33.67	5880	58.8	5880	47.04	11.76
2025	09	705008	5880.0	940.8	470.4	1	6733	336.65	134.66	1	6733	33.67	5880	58.8	5880	47.04	11.76
2025	10	705008	5880.0	940.8	470.4	1	6733	336.65	134.66	1	6733	33.67	5880	58.8	5880	47.04	11.76
2025	11	705008	5880.0	940.8	470.4	1	6733	336.65	134.66	1	6733	33.67	5880	58.8	5880	47.04	11.76
2025	12	705008	5880.0	940.8	470.4	1	6733	336.65	134.66	1	6733	33.67	5880	58.8	5880	47.04	11.76
2026	01	705008	5880.0	940.8	470.4	1	6727	403.62	134.54	1	6727	33.64	5880	58.8	5880	47.04	11.76
2026	02	705008	5880.0	940.8	470.4	1	6727	403.62	134.54	1	6727	33.64	5880	58.8	5880	47.04	11.76
2026	03	705008	5880.0	940.8	470.4	1	6727	403.62	134.54	1	6727	33.64	5880	58.8	5880	47.04	11.76
2026	04	705008	5880.0	940.8	470.4	1	6727	403.62	134.54	1	6727	33.64	5880	58.8	5880	47.04	11.76
2026	05	705008	5880.0	940.8	470.4	1	6727	403.62	134.54	1	6727	33.64	5880	58.8	5880	47.04	11.76
合计			11289.6	5644.8			4374.65	1615.32			403.89		705.6	564.48		141.12	



备注：

1. 本证明可作为参保人在本单位参加社会保险的证明。向相关部门提供，查验部门可通过登录  
网址：<https://sipub.sz.gov.cn/vp/>，输入下列验真码（ 33927c9cee8776f8 ）核查，验真码有效期三个月。
2. 生育保险中的险种“1”为生育保险，“2”为生育医疗。
3. 医疗险种中的险种“1”为基本医疗保险一档，“2”为基本医疗保险二档，“4”为基本医疗保险三档，“5”为少儿/大学生医保（医疗保险二档），“6”为统筹医疗保险。
4. 上述“缴费明细”表中带“\*”标识为补缴，空行为断缴。带“&”标识为参保单位申请缓缴社会保险费单位缴费部分的时段。该参保人带&标志的缴费年月，养老保险在2026年12月前视同到账，工伤保险、失业保险在2026年12月前视同到账。
5. 居民养老保险、少儿/学生医疗保险缴费情况不在本清单中展示。
6. 如2020年2月至6月的单位缴费部分金额为“0”或者缴费金额减半的，属于按规定减免后实收金额。
7. 单位编号对应的单位名称：

单位编号  
705008

单位名称  
深圳市建工集团股份有限公司



深圳市社会保险基金管理局  
打印日期：2026年6月5日

普通高等学校

# 毕业证书



学生 **李静双** 性别 **男**，一九九〇年十月二十七日生，于二〇〇九年九月至二〇一二年六月在本校 **建筑装饰工程技术** 专业三年制专科学习，修完教学计划规定的全部课程，成绩合格，准予毕业。

校名：**湖北第二师范学院** 校（院）长：



证书编号：**140991201206001711**

二〇一二年六月三十日



李静双421022199010275437

李静双 同志于 2023 年  
06 月 02 日至 2023 年 06 月 14 日  
参加住房和城乡建设领域专业技术  
管理人员 质量员（装饰）职业  
培训，经考核成绩合格，特发此证。



姓 名 李静双  
身份证号 421022199010275437  
证书编号 2301030500142012  
工作单位 无



证书编号: B08203010100008358

姓 名: 李静双  
性 别: 男  
身 份 号: 421022199010275437  
专 业: 建筑工程  
资 格: 工程师  
授 予 时 间: 2020 年 12 月 20 日

查询网址: <http://www.hnjsrcw.com/zequery/>



# 深圳市社会保险历年参保缴费明细表（个人）

姓名：李静双

社保电脑号：642245963

身份证号码：421022199010275437

页码：1

参保单位名称：深圳市建工集团股份有限公司

单位编号：705008

计算单位：元

缴费年	月	单位编号	养老保险			医疗保险			生育			工伤保险		失业保险			
			基数	单位交	个人交	险种	基数	单位交	个人交	险种	基数	单位交	基数	单位交	个人交		
2025	06	705008	9000.0	1530.0	720.0	1	9000	450.0	180.0	1	9000	45.0	9000	90.0	9000	72.0	18.0
2025	07	705008	9000.0	1530.0	720.0	1	9000	450.0	180.0	1	9000	45.0	9000	90.0	9000	72.0	18.0
2025	08	705008	9000.0	1530.0	720.0	1	9000	450.0	180.0	1	9000	45.0	9000	90.0	9000	72.0	18.0
2025	09	705008	9000.0	1530.0	720.0	1	9000	450.0	180.0	1	9000	45.0	9000	90.0	9000	72.0	18.0
2025	10	705008	9000.0	1530.0	720.0	1	9000	450.0	180.0	1	9000	45.0	9000	90.0	9000	72.0	18.0
2025	11	705008	9000.0	1530.0	720.0	1	9000	450.0	180.0	1	9000	45.0	9000	90.0	9000	72.0	18.0
2025	12	705008	9000.0	1530.0	720.0	1	9000	450.0	180.0	1	9000	45.0	9000	90.0	9000	72.0	18.0
2026	01	705008	9000.0	1530.0	720.0	1	9000	540.0	180.0	1	9000	45.0	9000	90.0	9000	72.0	18.0
2026	02	705008	9000.0	1530.0	720.0	1	9000	540.0	180.0	1	9000	45.0	9000	90.0	9000	72.0	18.0
2026	03	705008	9000.0	1530.0	720.0	1	9000	540.0	180.0	1	9000	45.0	9000	90.0	9000	72.0	18.0
2026	04	705008	9000.0	1530.0	720.0	1	9000	540.0	180.0	1	9000	45.0	9000	90.0	9000	72.0	18.0
2026	05	705008	9000.0	1530.0	720.0	1	9000	540.0	180.0	1	9000	45.0	9000	90.0	9000	72.0	18.0
合计			18360.0	8640.0			5850.0	2160.0			540.0						216.0



备注：

1. 本证明可作为参保人在本单位参加社会保险的证明。向相关部门提供，查验部门可通过登录  
网址：<https://sipub.sz.gov.cn/vp/>，输入下列验证码（ 33927c9cee88cf7x ）核查，验证码有效期三个月。
2. 生育保险中的险种“1”为生育保险，“2”为生育医疗。
3. 医疗险种中的险种“1”为基本医疗保险一档，“2”为基本医疗保险二档，“4”为基本医疗保险三档，“5”为少儿/大学生医保（医疗保险二档），“6”为统筹医疗保险。
4. 上述“缴费明细”表中带“\*”标识为补缴，空行为断缴。带“&”标识为参保单位申请缓缴社会保险费单位缴费部分的时段。该参保人带&标志的缴费年月，养老保险在2026年12月前视同到账，工伤保险、失业保险在2026年12月前视同到账。
5. 居民养老保险、少儿/学生医疗保险缴费情况不在本清单中展示。
6. 如2020年2月至6月的单位缴费部分金额为“0”或者缴费金额减半的，属于按规定减免后实收金额。
7. 单位编号对应的单位名称：

单位编号  
705008

单位名称  
深圳市建工集团股份有限公司



5.22. 安全员 袁彪

普通高等学校

# 毕业证书



学生 袁彪 性别 男，一九八八年六月十日，于一九八八年九月至二〇一三年七月在本学院 工程管理 专业四年制 本科学习，修完教学计划规定的全部课程，成绩合格，准予毕业。

校 名：西安建筑科技大学华清学院 院 长：李智凡

证书编号：136791201305000762 二〇一三年七月三日

中华人民共和国教育部学历证书查询网址：<http://www.chsi.com.cn>

袁彪 于二〇一四

年 八 月，经

深圳市人力资源和社会保障局

考核认定，

具备 工程管理 助理工程师

资格。特发此证



粤初职证字第 02006001658 号



发证机关：深圳市人力资源和社会保障局

二〇一五年 月 日

相 片



# 建筑施工企业综合类专职安全生产管理人员 安全生产考核合格证书

编号:粤建安C3(2013)0015829

姓名:袁彪

性别:男

出生年月:1988年06月10日

企业名称:深圳市建工集团股份有限公司

职务:专职安全生产管理人员

初次领证日期:2013年12月27日

有效期:2025年11月03日 至 2028年12月26日



发证机关:广东省住房和城乡建设厅

发证日期:2025年11月03日



# 深圳市社会保险历年参保缴费明细表（个人）

姓名：袁彪

社保电脑号：635930327

身份证号码：130722198806100513

页码：1

参保单位名称：深圳市建工集团股份有限公司

单位编号：705008

计算单位：元

缴费年	月	单位编号	养老保险			医疗保险			生育			工伤保险		失业保险			
			基数	单位交	个人交	险种	基数	单位交	个人交	险种	基数	单位交	基数	单位交	个人交		
2025	06	705008	7500.0	1275.0	600.0	1	7500	375.0	150.0	1	7500	37.5	7500	75.0	7500	60.0	15.0
2025	07	705008	7500.0	1275.0	600.0	1	7500	375.0	150.0	1	7500	37.5	7500	75.0	7500	60.0	15.0
2025	08	705008	7500.0	1275.0	600.0	1	7500	375.0	150.0	1	7500	37.5	7500	75.0	7500	60.0	15.0
2025	09	705008	7500.0	1275.0	600.0	1	7500	375.0	150.0	1	7500	37.5	7500	75.0	7500	60.0	15.0
2025	10	705008	7500.0	1275.0	600.0	1	7500	375.0	150.0	1	7500	37.5	7500	75.0	7500	60.0	15.0
2025	11	705008	7500.0	1275.0	600.0	1	7500	375.0	150.0	1	7500	37.5	7500	75.0	7500	60.0	15.0
2025	12	705008	7500.0	1275.0	600.0	1	7500	375.0	150.0	1	7500	37.5	7500	75.0	7500	60.0	15.0
2026	01	705008	7500.0	1275.0	600.0	1	7500	450.0	150.0	1	7500	37.5	7500	75.0	7500	60.0	15.0
2026	02	705008	7500.0	1275.0	600.0	1	7500	450.0	150.0	1	7500	37.5	7500	75.0	7500	60.0	15.0
2026	03	705008	7500.0	1275.0	600.0	1	7500	450.0	150.0	1	7500	37.5	7500	75.0	7500	60.0	15.0
2026	04	705008	7500.0	1275.0	600.0	1	7500	450.0	150.0	1	7500	37.5	7500	75.0	7500	60.0	15.0
2026	05	705008	7500.0	1275.0	600.0	1	7500	450.0	150.0	1	7500	37.5	7500	75.0	7500	60.0	15.0
合计			15300.0	7200.0			4875.0	1800.0			450.0						180.0



备注：

1. 本证明可作为参保人在本单位参加社会保险的证明。向相关部门提供，查验部门可通过登录  
网址：<https://sipub.sz.gov.cn/vp/>，输入下列验真码（ 33927c9cee8915a7 ）核查，验真码有效期三个月。
2. 生育保险中的险种“1”为生育保险，“2”为生育医疗。
3. 医疗险种中的险种“1”为基本医疗保险一档，“2”为基本医疗保险二档，“4”为基本医疗保险三档，“5”为少儿/大学生医保（医疗保险二档），“6”为统筹医疗保险。
4. 上述“缴费明细”表中带“\*”标识为补缴，空行为断缴。带“&”标识为参保单位申请缓缴社会保险费单位缴费部分的时段。该参保人带&标志的缴费年月，养老保险在2026年12月前视同到账，工伤保险、失业保险在2026年12月前视同到账。
5. 居民养老保险、少儿/学生医疗保险缴费情况不在本清单中展示。
6. 如2020年2月至6月的单位缴费部分金额为“0”或者缴费金额减半的，属于按规定减免后实收金额。
7. 单位编号对应的单位名称：

单位编号  
705008

单位名称  
深圳市建工集团股份有限公司



深圳市社会保险基金管理局  
打印日期：2026年0月0日

# 湘潭大学 毕业证书



湘潭大学印制

学生 曹康华 ， 性别 男 ，  
1988 年 08 月 02 日生，于2008 年  
9 月至 2011 年 6 月在本校  
建筑工程技术专业三年制普通  
全日制 专 科学习，修完教学计划规  
定的全部课程，成绩合格，准予毕业。

校长: 罗和安

2011 年 6 月 22 日

证书编号: 105301201106000334



曹康华 于一七

年八 月，经  
深圳市人力资源和社会保障局

考核认定，  
具备 建筑工程技术  
助理工程师

资格。特发此证



# 建筑施工企业综合类专职安全生产管理人员 安全生产考核合格证书

编号:粤建安C3(2018)0018922

姓名:曹康华

性别:男

出生年月:1988年08月02日

企业名称:深圳市建工集团股份有限公司

职务:专职安全生产管理人员

初次领证日期:2018年08月21日

有效期:2024年08月08日 至 2027年08月20日



发证机关:广东省住房和城乡建设厅

发证日期:2024年08月08日



# 深圳市社会保险历年参保缴费明细表（个人）

姓名：曹康华

社保电脑号：632328066

身份证号码：431023198808021819

页码：1

参保单位名称：深圳市建工集团股份有限公司

单位编号：705008

计算单位：元

缴费年	月	单位编号	养老保险			医疗保险			生育			工伤保险		失业保险			
			基数	单位交	个人交	险种	基数	单位交	个人交	险种	基数	单位交	基数	单位交	个人交		
2025	06	705008	7000.0	1120.0	560.0	1	7000	350.0	140.0	1	7000	35.0	7000	70.0	7000	56.0	14.0
2025	07	705008	7000.0	1120.0	560.0	1	7000	350.0	140.0	1	7000	35.0	7000	70.0	7000	56.0	14.0
2025	08	705008	7000.0	1120.0	560.0	1	7000	350.0	140.0	1	7000	35.0	7000	70.0	7000	56.0	14.0
2025	09	705008	7000.0	1120.0	560.0	1	7000	350.0	140.0	1	7000	35.0	7000	70.0	7000	56.0	14.0
2025	10	705008	7000.0	1120.0	560.0	1	7000	350.0	140.0	1	7000	35.0	7000	70.0	7000	56.0	14.0
2025	11	705008	7000.0	1120.0	560.0	1	7000	350.0	140.0	1	7000	35.0	7000	70.0	7000	56.0	14.0
2025	12	705008	7000.0	1120.0	560.0	1	7000	350.0	140.0	1	7000	35.0	7000	70.0	7000	56.0	14.0
2026	01	705008	7000.0	1120.0	560.0	1	7000	420.0	140.0	1	7000	35.0	7000	70.0	7000	56.0	14.0
2026	02	705008	7000.0	1120.0	560.0	1	7000	420.0	140.0	1	7000	35.0	7000	70.0	7000	56.0	14.0
2026	03	705008	7000.0	1120.0	560.0	1	7000	420.0	140.0	1	7000	35.0	7000	70.0	7000	56.0	14.0
2026	04	705008	7000.0	1120.0	560.0	1	7000	420.0	140.0	1	7000	35.0	7000	70.0	7000	56.0	14.0
2026	05	705008	7000.0	1120.0	560.0	1	7000	420.0	140.0	1	7000	35.0	7000	70.0	7000	56.0	14.0
合计			13440.0	6720.0			4550.0	1680.0			420.0						168.0



备注：

1. 本证明可作为参保人在本单位参加社会保险的证明。向相关部门提供，查验部门可通过登录网址：<https://sipub.sz.gov.cn/vp/>，输入下列验证码（ 33927c9cee88a358 ）核查，验证码有效期三个月。
2. 生育保险中的险种“1”为生育保险，“2”为生育医疗。
3. 医疗险种中的险种“1”为基本医疗保险一档，“2”为基本医疗保险二档，“4”为基本医疗保险三档，“5”为少儿/大学生医保（医疗保险二档），“6”为统筹医疗保险。
4. 上述“缴费明细”表中带“\*”标识为补缴，空行为断缴。带“&”标识为参保单位申请缓缴社会保险费单位缴费部分的时段。该参保人带&标志的缴费年月，养老保险在2026年12月前视同到账，工伤保险、失业保险在2026年12月前视同到账。
5. 居民养老保险、少儿/学生医疗保险缴费情况不在本清单中展示。
6. 如2020年2月至6月的单位缴费部分金额为“0”或者缴费金额减半的，属于按规定减免后实收金额。
7. 单位编号对应的单位名称：

单位编号：705008  
单位名称：深圳市建工集团股份有限公司





# 广东省职称证书

姓 名：刘振飞

身份证号：150430199609263614



职称名称：助理工程师

专 业：建筑工程

级 别：助理级

取得方式：考核认定

通过时间：2019年08月21日

评审组织：深圳市南山区人力资源局

证书编号：1903056002655

发证单位：深圳市南山区人力资源局

发证时间：2019年08月26日



查询网址：<http://www.gdhrss.gov.cn/gdweb/zyjsrc>

# 建筑施工企业机械类专职安全生产管理人员 安全生产考核合格证书

编号:粤建安C1(2026)0010693

姓 名:刘振飞

性 别:男

出生年月:1996年09月26日

企业名称:深圳市建工集团股份有限公司

职 务:专职安全生产管理人员

初次领证日期:2026年03月16日

有效 期:2026年03月16日 至 2029年03月15日



发证机关:广东省住房和城乡建设厅

发证日期:2026年03月16日



# 深圳市社会保险历年参保缴费明细表（个人）

姓名：刘振飞

社保电脑号：649905828

身份证号码：150430199609263614

页码：1

参保单位名称：深圳市建工集团股份有限公司

单位编号：705008

计算单位：元

缴费年	月	单位编号	养老保险			医疗保险			生育			工伤保险		失业保险			
			基数	单位交	个人交	险种	基数	单位交	个人交	险种	基数	单位交	基数	单位交	个人交		
2025	06	705008	7200.0	1152.0	576.0	1	7200	360.0	144.0	1	7200	36.0	7200	72.0	7200	57.6	14.4
2025	07	705008	7200.0	1152.0	576.0	1	7200	360.0	144.0	1	7200	36.0	7200	72.0	7200	57.6	14.4
2025	08	705008	7200.0	1152.0	576.0	1	7200	360.0	144.0	1	7200	36.0	7200	72.0	7200	57.6	14.4
2025	09	705008	7200.0	1152.0	576.0	1	7200	360.0	144.0	1	7200	36.0	7200	72.0	7200	57.6	14.4
2025	10	705008	7200.0	1152.0	576.0	1	7200	360.0	144.0	1	7200	36.0	7200	72.0	7200	57.6	14.4
2025	11	705008	7200.0	1152.0	576.0	1	7200	360.0	144.0	1	7200	36.0	7200	72.0	7200	57.6	14.4
2025	12	705008	7200.0	1152.0	576.0	1	7200	360.0	144.0	1	7200	36.0	7200	72.0	7200	57.6	14.4
2026	01	705008	7200.0	1152.0	576.0	1	7200	432.0	144.0	1	7200	36.0	7200	72.0	7200	57.6	14.4
2026	02	705008	7200.0	1152.0	576.0	1	7200	432.0	144.0	1	7200	36.0	7200	72.0	7200	57.6	14.4
2026	03	705008	7200.0	1152.0	576.0	1	7200	432.0	144.0	1	7200	36.0	7200	72.0	7200	57.6	14.4
2026	04	705008	7200.0	1152.0	576.0	1	7200	432.0	144.0	1	7200	36.0	7200	72.0	7200	57.6	14.4
2026	05	705008	7200.0	1152.0	576.0	1	7200	432.0	144.0	1	7200	36.0	7200	72.0	7200	57.6	14.4
合计			13824.0	6912.0			4680.0	1728.0			432.0		864.0		691.2		172.8



备注：

1. 本证明可作为参保人在本单位参加社会保险的证明。向相关部门提供，查验部门可通过登录  
网址：<https://sipub.sz.gov.cn/vp/>，输入下列验证码（ 33927c9cee890c89 ）核查，验证码有效期三个月。
2. 生育保险中的险种“1”为生育保险，“2”为生育医疗。
3. 医疗险种中的险种“1”为基本医疗保险一档，“2”为基本医疗保险二档，“4”为基本医疗保险三档，“5”为少儿/大学生医保（医疗保险二档），“6”为统筹医疗保险。
4. 上述“缴费明细”表中带“\*”标识为补缴，空行为断缴。带“&”标识为参保单位申请缓缴社会保险费单位缴费部分的时段。该参保人带&标志的缴费年月，养老保险在2026年12月前视同到账，工伤保险、失业保险在2026年12月前视同到账。
5. 居民养老保险、少儿/学生医疗保险缴费情况不在本清单中展示。
6. 如2020年2月至6月的单位缴费部分金额为“0”或者缴费金额减半的，属于按规定减免后实收金额。
7. 单位编号对应的单位名称：

单位编号  
705008

单位名称  
深圳市建工集团股份有限公司



深圳市社会保险基金管理局  
打印日期：2026年6月5日

普通高等学校



# 毕业证书

学生 叶泳君 性别女，一九九五年九月十一日生，于二〇一四年九月至二〇一七年七月在本校 建筑工程技术专业三年制专科学习，修完教学计划规定的全部课程，成绩合格，准予毕业。

校 名: 广东文理职业学院 校(院)长: 

证书编号: 141261201706000167

二〇一七年七月八日

证书编码：0441811494418001320

# 住房和城乡建设领域施工现场专业人员 职业培训合格证



姓 名： 叶泳君

身份证号： 441625199509114427

岗位名称： 资料员

参加住房和城乡建设领域施工现场  
专业人员职业培训，测试成绩合格。

### 继续教育记录：

2023 年度，继续教育学时为 32 学时。

2022 年度，继续教育学时为 32 学时。



扫码验证

培训机构： 广东省

发证时间： 2020年 07月 31日

查询地址：<http://rcgz.mohurd.gov.cn>

# 广东省职称证书

姓名：叶泳君

身份证号：441625199509114427



职称名称：助理工程师

专业：工程造价

级别：助理级

取得方式：考核认定

通过时间：2020年09月24日

评审组织：深圳市南山区人力资源局

证书编号：2003056007028

发证单位：深圳市人力资源和社会保障局

发证时间：2020年09月27日



查询网址：<http://www.gdhrss.gov.cn/gdweb/zyjsrc>

# 深圳市社会保险历年参保缴费明细表（个人）

姓名：叶泳君

社保电脑号：647171269

身份证号码：441625199509114427

页码：1

参保单位名称：深圳市建工集团股份有限公司

单位编号：705008

计算单位：元

缴费年	月	单位编号	养老保险			医疗保险			生育			工伤保险		失业保险			
			基数	单位交	个人交	险种	基数	单位交	个人交	险种	基数	单位交	基数	单位交	个人交		
2025	06	705008	5400.0	918.0	432.0	1	6733	336.65	134.66	1	6733	33.67	5400	54.0	5400	43.2	10.8
2025	07	705008	5400.0	918.0	432.0	1	6733	336.65	134.66	1	6733	33.67	5400	54.0	5400	43.2	10.8
2025	08	705008	5400.0	918.0	432.0	1	6733	336.65	134.66	1	6733	33.67	5400	54.0	5400	43.2	10.8
2025	09	705008	5400.0	918.0	432.0	1	6733	336.65	134.66	1	6733	33.67	5400	54.0	5400	43.2	10.8
2025	10	705008	5400.0	918.0	432.0	1	6733	336.65	134.66	1	6733	33.67	5400	54.0	5400	43.2	10.8
2025	11	705008	5400.0	918.0	432.0	1	6733	336.65	134.66	1	6733	33.67	5400	54.0	5400	43.2	10.8
2025	12	705008	5400.0	918.0	432.0	1	6733	336.65	134.66	1	6733	33.67	5400	54.0	5400	43.2	10.8
2026	01	705008	5400.0	918.0	432.0	1	6727	403.62	134.54	1	6727	33.64	5400	54.0	5400	43.2	10.8
2026	02	705008	5400.0	918.0	432.0	1	6727	403.62	134.54	1	6727	33.64	5400	54.0	5400	43.2	10.8
2026	03	705008	5400.0	918.0	432.0	1	6727	403.62	134.54	1	6727	33.64	5400	54.0	5400	43.2	10.8
2026	04	705008	5400.0	918.0	432.0	1	6727	403.62	134.54	1	6727	33.64	5400	54.0	5400	43.2	10.8
2026	05	705008	5400.0	918.0	432.0	1	6727	403.62	134.54	1	6727	33.64	5400	54.0	5400	43.2	10.8
合计			11016.0	5184.0			4374.65	1615.32			403.89						129.6



备注：

1. 本证明可作为参保人在本单位参加社会保险的证明。向相关部门提供，查验部门可通过登录网址：<https://sipub.sz.gov.cn/vp/>，输入下列验真码（ 33927c9cee8796ca ）核查，验真码有效期三个月。
2. 生育保险中的险种“1”为生育保险，“2”为生育医疗。
3. 医疗险种中的险种“1”为基本医疗保险一档，“2”为基本医疗保险二档，“4”为基本医疗保险三档，“5”为少儿/大学生医保（医疗保险二档），“6”为统筹医疗保险。
4. 上述“缴费明细”表中带“\*”标识为补缴，空行为断缴。带“&”标识为参保单位申请缓缴社会保险费单位缴费部分的时段。该参保人带&标志的缴费年月，养老保险在2026年12月前视同到账，工伤保险、失业保险在2026年12月前视同到账。
5. 居民养老保险、少儿/学生医疗保险缴费情况不在本清单中展示。
6. 如2020年2月至6月的单位缴费部分金额为“0”或者缴费金额减半的，属于按规定减免后实收金额。
7. 单位编号对应的单位名称：

单位编号  
705008

单位名称  
深圳市建工集团股份有限公司



深圳市社会保险基金管理局  
打印日期：2026年6月5日



普通高等学校  
**毕 业 证 书**

学生 **章南荣** 性别 **男**， **一九九七年**  
**十二月二十二日**生，于 **二〇一六年 九**月至 **二〇二〇年 七**月  
在本校 **工程造价** 专业 **四**年制  
本科学习，修完教学计划规定的全部课程，成绩合格，准予毕业。



校 名: **江西理工大学应用科学学院** 院 长: **何锦龙**

证书编号: 134341202005000710

二〇二〇年七月一日

证书编码：0442111100001000323

# 住房和城乡建设领域施工现场专业人员 职业培训合格证



姓名：章南荣

身份证号：36112719971222511X

岗位名称：材料员

参加住房和城乡建设领域施工现场  
专业人员职业培训，测试成绩合格。

### 继续教育记录：

2023 年度，继续教育学时为 32 学时。

2022 年度，继续教育学时为 32 学时。



扫码验证

培训机构：广东省建设教育协会

发证时间：2021年 06月 08日

查询地址：<http://rcgz.mohurd.gov.cn>

# 广东省职称证书

姓名：章南荣

身份证号：36112719971222511X



职称名称：助理工程师

专业：工程造价

级别：助理级

取得方式：考核认定

通过时间：2022年05月14日

评审组织：深圳市工程造价专业高级职称评审委员会

证书编号：2203006070944

发证单位：深圳市人力资源和社会保障局

发证时间：2022年06月29日



查询网址：<http://www.gdhrss.gov.cn/gdweb/zyjsrc>

# 深圳市社会保险历年参保缴费明细表（个人）

姓名：章南荣

社保电脑号：804979136

身份证号码：36112719971222511X

页码：1

参保单位名称：深圳市建工集团股份有限公司

单位编号：705008

计算单位：元

缴费年	月	单位编号	养老保险			医疗保险			生育			工伤保险		失业保险			
			基数	单位交	个人交	险种	基数	单位交	个人交	险种	基数	单位交	基数	单位交	个人交		
2025	06	705008	4492.0	718.72	359.36	1	6733	336.65	134.66	1	6733	33.67	4440	44.4	4440	35.52	8.88
2025	07	705008	4775.0	764.0	382.0	1	6733	336.65	134.66	1	6733	33.67	4440	44.4	4440	35.52	8.88
2025	08	705008	4775.0	764.0	382.0	1	6733	336.65	134.66	1	6733	33.67	4440	44.4	4440	35.52	8.88
2025	09	705008	4775.0	764.0	382.0	1	6733	336.65	134.66	1	6733	33.67	4440	44.4	4440	35.52	8.88
2025	10	705008	4775.0	764.0	382.0	1	6733	336.65	134.66	1	6733	33.67	4440	44.4	4440	35.52	8.88
2025	11	705008	4775.0	764.0	382.0	1	6733	336.65	134.66	1	6733	33.67	4440	44.4	4440	35.52	8.88
2025	12	705008	4775.0	764.0	382.0	1	6733	336.65	134.66	1	6733	33.67	4440	44.4	4440	35.52	8.88
2026	01	705008	4775.0	764.0	382.0	1	6727	403.62	134.54	1	6727	33.64	4440	44.4	4440	35.52	8.88
2026	02	705008	4775.0	764.0	382.0	1	6727	403.62	134.54	1	6727	33.64	4440	44.4	4440	35.52	8.88
2026	03	705008	4775.0	764.0	382.0	1	6727	403.62	134.54	1	6727	33.64	4440	44.4	4440	35.52	8.88
2026	04	705008	4775.0	764.0	382.0	1	6727	403.62	134.54	1	6727	33.64	4440	44.4	4440	35.52	8.88
2026	05	705008	4775.0	764.0	382.0	1	6727	403.62	134.54	1	6727	33.64	4440	44.4	4440	35.52	8.88
合计			9122.72	4561.36			4374.65	1615.32			403.89		552.6	426.24		106.56	



**备注：**

1. 本证明可作为参保人在本单位参加社会保险的证明。向相关部门提供，查验部门可通过登录网址：<https://sipub.sz.gov.cn/vp/>，输入下列验真码（ 33927c9cee88e5a4 ）核查，验真码有效期三个月。
2. 生育保险中的险种“1”为生育保险，“2”为生育医疗。
3. 医疗险种中的险种“1”为基本医疗保险一档，“2”为基本医疗保险二档，“4”为基本医疗保险三档，“5”为少儿/大学生医保（医疗保险二档），“6”为统筹医疗保险。
4. 上述“缴费明细”表中带“\*”标识为补缴，空行为断缴。带“&”标识为参保单位申请缓缴社会保险费单位缴费部分的时段。该参保人带&标志的缴费年月，养老保险在2026年12月前视同到账，工伤保险、失业保险在2026年12月前视同到账。
5. 居民养老保险、少儿/学生医疗保险缴费情况不在本清单中展示。
6. 如2020年2月至6月的单位缴费部分金额为“0”或者缴费金额减半的，属于按规定减免后实收金额。
7. 单位编号对应的单位名称：

单位编号  
705008

单位名称  
深圳市建工集团股份有限公司



深圳市社会保险基金管理中心  
打印日期：2026年6月5日

5.27. 造价员 陈浩澄



查询网址：<http://www.chsi.com.cn>

广东省教育厅监制



# 深圳市社会保险历年参保缴费明细表（个人）

姓名：陈浩澄

社保电脑号：633144889

身份证号码：44050619900310113X

页码：1

参保单位名称：深圳市建工集团股份有限公司

单位编号：705008

计算单位：元

缴费年	月	单位编号	养老保险			医疗保险			生育			工伤保险		失业保险			
			基数	单位交	个人交	险种	基数	单位交	个人交	险种	基数	单位交	基数	单位交	个人交		
2025	06	705008	6000.0	960.0	480.0	1	6733	336.65	134.66	1	6733	33.67	6000	60.0	6000	48.0	12.0
2025	07	705008	6000.0	960.0	480.0	1	6733	336.65	134.66	1	6733	33.67	6000	60.0	6000	48.0	12.0
2025	08	705008	6000.0	960.0	480.0	1	6733	336.65	134.66	1	6733	33.67	6000	60.0	6000	48.0	12.0
2025	09	705008	6000.0	960.0	480.0	1	6733	336.65	134.66	1	6733	33.67	6000	60.0	6000	48.0	12.0
2025	10	705008	6000.0	960.0	480.0	1	6733	336.65	134.66	1	6733	33.67	6000	60.0	6000	48.0	12.0
2025	11	705008	6000.0	960.0	480.0	1	6733	336.65	134.66	1	6733	33.67	6000	60.0	6000	48.0	12.0
2025	12	705008	6000.0	960.0	480.0	1	6733	336.65	134.66	1	6733	33.67	6000	60.0	6000	48.0	12.0
2026	01	705008	6000.0	960.0	480.0	1	6727	403.62	134.54	1	6727	33.64	6000	60.0	6000	48.0	12.0
2026	02	705008	6000.0	960.0	480.0	1	6727	403.62	134.54	1	6727	33.64	6000	60.0	6000	48.0	12.0
2026	03	705008	6000.0	960.0	480.0	1	6727	403.62	134.54	1	6727	33.64	6000	60.0	6000	48.0	2.0
2026	04	705008	6000.0	960.0	480.0	1	6727	403.62	134.54	1	6727	33.64	6000	60.0	6000	48.0	2.0
2026	05	705008	6000.0	960.0	480.0	1	6727	403.62	134.54	1	6727	33.64	6000	60.0	6000	48.0	12.0
合计			11520.0	5760.0			4374.65	1615.32			403.89						144.0



备注：

1. 本证明可作为参保人在本单位参加社会保险的证明。向相关部门提供，查验部门可通过登录  
网址：<https://sipub.sz.gov.cn/vp/>，输入下列验证码（ 33927c9cee8864fy ）核查，验证码有效期三个月。
2. 生育保险中的险种“1”为生育保险，“2”为生育医疗。
3. 医疗险种中的险种“1”为基本医疗保险一档，“2”为基本医疗保险二档，“4”为基本医疗保险三档，“5”为少儿/大学生医保（医疗保险二档），“6”为统筹医疗保险。
4. 上述“缴费明细”表中带“\*”标识为补缴，空行为断缴。带“&”标识为参保单位申请缓缴社会保险费单位缴费部分的时段。该参保人带&标志的缴费年月，养老保险在2026年12月前视同到账，工伤保险、失业保险在2026年12月前视同到账。
5. 居民养老保险、少儿/学生医疗保险缴费情况不在本清单中展示。
6. 如2020年2月至6月的单位缴费部分金额为“0”或者缴费金额减半的，属于按规定减免后实收金额。
7. 单位编号对应的单位名称：

单位编号  
705008

单位名称  
深圳市建工集团股份有限公司



深圳市社会保险基金管理局  
打印日期：2026年6月5日

5.28. 劳资专管员 伍婷婷

成人高等教育

# 毕业证书



学生 伍婷婷 性别女，一九八九年十一月二十二日生，于二〇一九年三月至二〇二一年六月在本校 学前教育 专业 函授 学习，修完 2.5 年制 专 科教学计划规定的全部课程，成绩合格，准予毕业。

学 校：  校 长： 

批准文号：(83) 教成字002号  
证书编号：105425202106003309

二〇二一年六月三十日

查询网址：<http://www.chsi.com.cn>

湖南师范大学监制



伍婷婷 同志于 2023 年 11 月22 日至 2023 年12 月06 日 参加住房和城乡建设领域专业技术 管理人员 劳务员 职业 培训，经考核成绩合格，特发此证。

姓 名 伍婷婷

身份证号 430528198911220048

证书编号 2301140000294586

工作单位





2023 年 12 月 8 日

1101081058553

2026-12-08

00000190485

# 深圳市社会保险历年参保缴费明细表（个人）

姓名：伍婷婷

社保电脑号：615892684

身份证号码：430528198911220048

页码：1

参保单位名称：深圳市建工集团股份有限公司

单位编号：705008

计算单位：元

缴费年	月	单位编号	养老保险			医疗保险			生育			工伤保险		失业保险			
			基数	单位交	个人交	险种	基数	单位交	个人交	险种	基数	单位交	基数	单位交	个人交		
2025	06	705008	4492.0	718.72	359.36	1	6733	336.65	134.66	1	6733	33.67	3720	37.2	3720	29.76	7.44
2025	07	705008	4775.0	764.0	382.0	1	6733	336.65	134.66	1	6733	33.67	3720	37.2	3720	29.76	7.44
2025	08	705008	4775.0	764.0	382.0	1	6733	336.65	134.66	1	6733	33.67	3720	37.2	3720	29.76	7.44
2025	09	705008	4775.0	764.0	382.0	1	6733	336.65	134.66	1	6733	33.67	3720	37.2	3720	29.76	7.44
2025	10	705008	4775.0	764.0	382.0	1	6733	336.65	134.66	1	6733	33.67	3720	37.2	3720	29.76	7.44
2025	11	705008	4775.0	764.0	382.0	1	6733	336.65	134.66	1	6733	33.67	3720	37.2	3720	29.76	7.44
2025	12	705008	4775.0	764.0	382.0	1	6733	336.65	134.66	1	6733	33.67	3720	37.2	3720	29.76	7.44
2026	01	705008	4775.0	764.0	382.0	1	6727	403.62	134.54	1	6727	33.64	3720	37.2	3720	29.76	7.44
2026	02	705008	4775.0	764.0	382.0	1	6727	403.62	134.54	1	6727	33.64	3720	37.2	3720	29.76	7.44
2026	03	705008	4775.0	764.0	382.0	1	6727	403.62	134.54	1	6727	33.64	3720	37.2	3720	29.76	7.44
2026	04	705008	4775.0	764.0	382.0	1	6727	403.62	134.54	1	6727	33.64	3720	37.2	3720	29.76	7.44
2026	05	705008	4775.0	764.0	382.0	1	6727	403.62	134.54	1	6727	33.64	3720	37.2	3720	29.76	7.44
合计			9122.72	4561.36			4374.65	1615.32			403.89					89.28	



备注：

1. 本证明可作为参保人在本单位参加社会保险的证明。向相关部门提供，查验部门可通过登录  
网址：<https://sipub.sz.gov.cn/vp/>，输入下列验真码（ 33927c9cee88bc4i ）核查，验真码有效期三个月。
2. 生育保险中的险种“1”为生育保险，“2”为生育医疗。
3. 医疗险种中的险种“1”为基本医疗保险一档，“2”为基本医疗保险二档，“4”为基本医疗保险三档，“5”为少儿/大学生医保（医疗保险二档），“6”为统筹医疗保险。
4. 上述“缴费明细”表中带“\*”标识为补缴，空行为断缴。带“&”标识为参保单位申请缓缴社会保险费单位缴费部分的时段。该参保人带&标志的缴费年月，养老保险在2026年12月前视同到账，工伤保险、失业保险在2026年12月前视同到账。
5. 居民养老保险、少儿/学生医疗保险缴费情况不在本清单中展示。
6. 如2020年2月至6月的单位缴费部分金额为“0”或者缴费金额减半的，属于按规定减免后实收金额。

7. 单位编号对应的单位名称：  
单位编号  
705008

单位名称  
深圳市建工集团股份有限公司



## 6. 履约情况（不评审）

履约评价情况一览表

序号	项目名称	建设单位	建设地点	履约情况等级	评价时间
1	南山科技创新中心（留仙洞六街坊）施工总承包（一标段）	深圳市南山区建筑工务署	深圳市南山区	南山区建筑工务署 2025年第三季度合同履约评价“优秀”	2025.11.03
2	南山区老干部活动中心（区长青老龄大学）拆除重建项目施工总承包工程	深圳市南山区建筑工务署	深圳市南山区	南山区建筑工务署 2026年第一季度合同履约评价“优秀”	2026.04.28
3	深圳湾口岸公共交通接驳区交通改善工程项目设计采购施工总承包（EPC）	深圳市南山区建筑工务署	深圳市南山区	南山区建筑工务署 2025年第四季度合同履约评价“优秀”	2026.02.05
4	南山区创新大道综合提升工程施工总承包工程 I 标段	深圳市南山区建筑工务署	深圳市南山区	南山区建筑工务署 2026年第一季度合同履约评价“优秀”	2026.04.28
5	白石洲学校改扩建（一期）施工	深圳市南山区建筑工务署	深圳市南山区	南山区建筑工务署 2026年第一季度合同履约评价“良好”	2026.04.28

注：提供近3年内（自截标之日起倒推）投标人获得的建设单位出具的履约评价证明文件（不超过5项，若提供超过5项，则只按前5项计取）。若一个项目提供多项履约评价证明材料的，只认可一项，以评价时间最靠近截标日期的为准。

注：（1）证明资料为建设单位履约评价扫描件或其他证明材料；（2）证明材料需体现评价等级，如优、良、合格或具体分数。

## 6.1. 南山科技创新中心（留仙洞六街坊）施工总承包（一标段）

查询链接：[https://www.szns.gov.cn/main/xxgk/bmxxgkml/qjzgwj/vwgz10/lypj/content/post\\_12472404.html](https://www.szns.gov.cn/main/xxgk/bmxxgkml/qjzgwj/vwgz10/lypj/content/post_12472404.html)

当前位置：首页 > 政务公开 > 部门信息公开 > 工程履约评价

### 南山区建筑工务署关于2025年第三季度参建单位合同履约评价情况的通报

时间：2025-11-04 来源：南山区建筑工务署

分享到：

各履约单位：

根据《南山区建筑工务署承包商履约评价工作指引》规定，经工务署履约评价管理工作领导小组审议通过，现将2025年第三季度参建单位合同履约评价结果进行通报。

请各部门将本《通报》转发至相关合同单位。

特此通报。

附件：南山区建筑工务署2025年第三季度参建单位合同履约评价结果

南山区建筑工务署

2025年11月3日

附件：南山区建筑工务署2025年第三季度参建单位合同履约评价结果

#### (一) 代建类合同

序号	合同名称	参建单位名称	评价等级
1	桃花源学校（高中）项目代建合同	海南中信城市开发运营有限公司	优秀
2	创业路科苑南路人行天桥代建（二次）建设工程代建合同	华润置地城市运营管理（深圳）有限公司	良好
3	南山科技创新中心工程（留仙洞六街坊）代建合同	深圳市万科城市建设管理有限公司	良好
4	福利中心三期代建项目代建合同	深圳市万科发展有限公司	良好
5	南山区老干部活动中心（区长青老龄大学）拆除重建项目代建合同	深圳市万科城市建设管理有限公司	良好
6	留仙七街坊配套学校建设工程代建工程代建合同	深圳市大沙河建设投资有限公司	良好
7	鼎太南片区学校项目代建合同	海南中信城市开发运营有限公司	良好
8	蛇口医院内科综合大楼建设、区慢病院改扩建、南油社区公园社会公益停车场代建合同	深圳招商房地产有限公司	良好
9	沙坑拆迁安置区建设代建项目代建合同（羊台书苑建设）	深圳市万科城市建设管理有限公司	中等
10	沙坑安置区规划道路代建合同	深圳市万科发展有限公司	中等
11	科苑小学改扩建（二期）、南山外国语学校文华分校改扩建、南山小学拆除重建项目代建合同	华润（深圳）有限公司	中等
12	市第三十高级中学项目代建合同	中国南山开发（集团）股份有限公司	中等

## (四) 施工类 (含EPC施工) 类合同

序号	合同名称	参建单位名称	评价等级
1	桃花源学校 (高中) 项目施工总承包工程施工合同	中建二局第二建筑工程有限公司	优秀
2	深圳市建设工程施工合同 - 南山科技创新中心 (留仙洞六街坊) 施工总承包 (一标段)	深圳市建工集团股份有限公司	优秀
3	南山区老干部活动中心 (区长青老龄大学) 拆除重建项目施工总承包工程	深圳市建工集团股份有限公司	良好
4	南山区创新大道综合提升工程施工总承包工程I标段施工总承包合同	深圳市建工集团股份有限公司	良好
5	创业路科苑南路人行天桥工程施工总承包合同	深圳市建工集团股份有限公司	良好
6	南海大道 (港湾大道 - 东滨路) 改造工程 (二期) (一标段) 施工合同	中建二局第二建筑工程有限公司	良好
7	南山区老干部活动中心 (区长青老龄大学) 拆除重建项目地基与基础工程合同	深圳市工勘建设集团有限公司	良好
8	海德三道 (沙河西路-登良路) 电缆沟改造工程施工总承包合同	新环电网建设有限公司/深圳市福睿能源发展有限公司	良好
9	南山区未纳入市政管养“两不管”道路 (第一批) 改造整治工程 - 岭仔路项目施工合同	深圳市信宇建筑工程有限公司	良好
10	南山东晋遗址博物馆项目施工总承包合同	中建科工集团有限公司	良好
11	兰桂三路市政工程3#地下通道装修工程施工合同	中建四局土木工程有限公司	良好
12	十五运会南山赛区场馆改造提升工程 标段 (深圳湾体育中心) 泛光照明工程合同	中建照明有限公司	良好
13	白石洲学校改扩建 (一期) 施工合同	深圳市建工集团股份有限公司	良好
14	深圳市南山区建筑工务署房屋建筑工程施工 (单价) 合同 (同安学校 (一期))	中建五局华南建设有限公司	良好
15	南海大道 (港湾大道 - 东滨路) 改造工程 (二期) (二标段) 施工合同	深圳市路桥建设集团有限公司	良好
16	深圳市建设工程施工合同 - 福利中心三期精装修工程	深圳唐彩装饰科技发展有限公司	良好
17	深圳市建设工程施工合同 - 福利中心三期施工总承包	中建五局华南建设有限公司	良好
18	南山区101指挥工程综合整治项目恢复提升工程房屋建筑工程施工 (单价) 合同	深圳市金众装饰工程有限公司	良好
19	科华学校二期工程施工总承包合同	中建二局第二建筑工程有限公司	良好
20	福联路 (南光路 - 向南路) 项目施工总承包合同	深圳市启泰建设集团有限公司	良好
21	南山区科技创新中心 (代建) 精装修工程 (五标段)	深圳市建工集团股份有限公司	良好
22	鼎太南片区学校项目施工总承包合同	中铁建工集团华南有限公司	良好
23	深圳市第三十高级中学项目施工总承包合同	深圳中铁二局工程有限公司	良好
24	留仙七街坊配套学校建设工程施工总承包合同	中建科工集团有限公司	良好
25	南山区未纳入市政管养“两不管”道路 (第一批) 改造整治工程-龙珠五路项目施工合同	广东中源达建筑工程有限公司	良好
26	南山区未纳入市政管养“两不管”道路 (第一批) 改造整治示范工程 - 郎丰路项目施工合同	广东中源达建筑工程有限公司	良好
27	兴海学校工程设计采购施工总承包 (EPC) 合同	深圳市建工集团股份有限公司	良好

## 6.2. 南山区老干部活动中心（区长青老龄大学）拆除重建项目施工总承包工程

查询链接：[https://www.szns.gov.cn/main/xxgk/bmxxgkml/qjzgwj/ywgz10/lypj/content/post\\_12756941.html](https://www.szns.gov.cn/main/xxgk/bmxxgkml/qjzgwj/ywgz10/lypj/content/post_12756941.html)

关怀版 无障碍浏览 无障碍声明 智能机器人 繁 | EN

新闻搜索 服务搜索 请输入关键字

首页 政务公开 政务服务 互动交流 魅力南山

深圳市南山区人民政府 www.szns.gov.cn

当前位置：首页 > 政务公开 > 部门信息公开 > 工程履约评价

### 南山区建筑工务署关于2026年第一季度参建单位合同履约评价情况的通报

时间：2026-04-29 来源：南山区建筑工务署 分享到：

署各部门、各履约单位：

根据《南山区建筑工务署承包商履约评价工作指引》规定，经工务署履约评价管理工作领导小组审议通过，现将2026年第一季度参建单位合同履约评价结果进行通报。请各部门将本《通报》转发至相关合同单位。

特此通报。

附件：南山区建筑工务署2026年第一季度参建单位合同履约评价结果

南山区建筑工务署  
2026年4月28日

附件

南山区建筑工务署2026年第一季度参建单位合同履约评价结果

(一) 代建类合同

序号	合同名称	参建单位名称	评价等级
1	南山区老干部活动中心（区长青老龄大学）拆除重建项目代建合同	深圳市万科城市建设管理有限公司	优秀
2	区委党校二期项目代建合同	深圳市万科发展有限公司	良好
3	茶光工业片区基础设施（文华路和文西路）项目（零代建管理费）代建合同	深圳招商房地产有限公司	良好
4	海岸学校项目代建合同	海南中信城市开发运营有限公司	良好
5	深圳市南山区建筑工务署建设工程代建合同—塘朗山东南地块边坡治理工程	海南中信城市开发运营有限公司	良好
6	大学城配套学校、西丽二小项目代建合同	海南中信城市开发运营有限公司	良好
7	留仙七街坊配套学校建设工程代建工程代建合同	深圳市大沙河建设投资有限公司	良好
8	鼎太南片区学校项目代建合同	海南中信城市开发运营有限公司	良好
9	同安学校项目代建合同	深圳市前海股份有限公司	良好

(四) 施工类 (含EPC施工) 合同

序号	合同名称	参建单位名称	评价等级
1	南山区老干部活动中心 (区长青老龄大学) 拆除重建项目施工总承包工程合同	深圳市建工集团股份有限公司	优秀
2	南山区创新大道综合提升工程施工总承包工程I标段施工总包合同	深圳市建工集团股份有限公司	优秀
3	创业路科苑南路人行天桥工程施工总承包合同	深圳市建工集团股份有限公司	良好
4	区委党校二期建设工程 (代建) 施工总承包合同	中建科工集团有限公司	良好
5	南山区大沙河110kV及以上高压架空线落地改造 (二期塘朗变电站以北) 工程施工合同	中建科工集团有限公司	良好
6	深圳市南山区建筑工务署房屋建筑工程施工 (单价) 合同—同安学校 (一期)	中建五局华南建设有限公司	良好
7	建设工程施工 (单价) 合同—大学城配套学校项目二期施工总承包	深圳市建工集团股份有限公司	良好
8	留仙洞总部基地二街坊过街天桥项目施工总承包合同	深圳市建工集团股份有限公司	良好
9	南山区创新大道综合提升工程施工总承包工程IV标段施工总包合同	中铁南方投资集团有限公司	良好
10	深圳市南山区建筑工务署市政工程施工 (单价) 合同—塘朗山东南地块地质灾害治理及生态修复工程施工总承包	深圳市工勘岩土集团有限公司	良好
11	白石洲学校改扩建工程 (一期) 施工合同	深圳市建工集团股份有限公司	良好
12	南山区创新大道综合提升工程施工总承包工程III标段施工总包合同	深圳市建工集团股份有限公司	良好
13	兴海学校工程设计采购施工总承包 (EPC) 合同	深圳市建工集团股份有限公司	良好
14	鼎太南片区学校项目施工总承包合同	中铁建工集团华南有限公司	良好
15	深圳市建设工程施工合同—南山区中医院建设项目施工总承包	中建三局第二建设 (深圳) 有限公司	中等
16	深圳市建设工程施工合同—南山区科技创新中心机电安装工程 (一标段)	深圳市建工集团股份有限公司/深圳市深安电梯工程有限公司/深圳市高能达实业有限公司	中等
17	南山东晋遗址博物馆项目施工总承包合同	中建科工集团有限公司	中等

### 6.3. 深圳湾口岸公共交通接驳区交通改善工程项目设计采购施工总承包（EPC）

查询链接：[https://www.szns.gov.cn/main/xxgk/bmxxgkml/qjzgwj/ywgz10/lypj/content/post\\_12634309.html](https://www.szns.gov.cn/main/xxgk/bmxxgkml/qjzgwj/ywgz10/lypj/content/post_12634309.html)

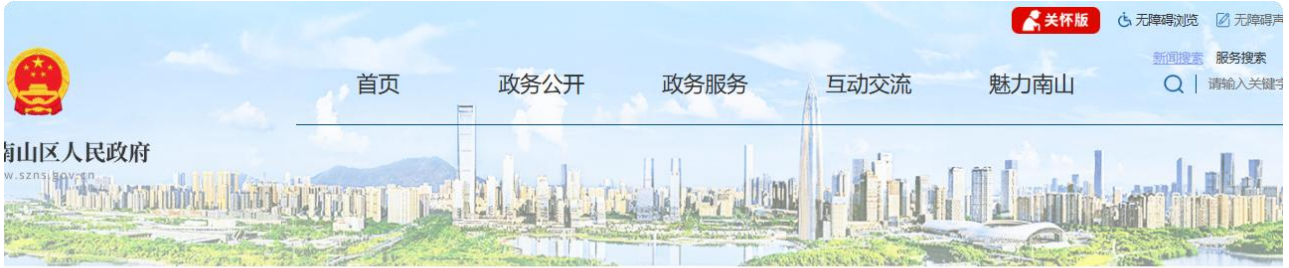

当前位置：首页 > 政务公开 > 部门信息公开 > 工程履约评价

#### 南山区建筑工务署关于2025年第四季度参建单位合同履约评价情况的通报

时间：2026-02-05 来源：南山区建筑工务署

分享到：

署各部门、各履约单位：

根据《南山区建筑工务署承包商履约评价工作指引》规定，经工务署履约评价管理工作领导小组审议通过，现将2025年第四季度参建单位合同履约评价结果进行通报。

请各部门将本《通报》转发至相关合同单位。

特此通报。

附件：南山区建筑工务署2025年第四季度参建单位合同履约评价结果

南山区建筑工务署

2026年2月5日

附件

南山区建筑工务署2025年第四季度参建单位合同履约评价结果

##### （一）代建类合同

序号	合同名称	参建单位名称	评价等级
1	南山区老干部活动中心（区长青老年大学）拆除重建项目代建合同	深圳市万科城市建设管理有限公司	良好
2	创业路科苑南路人行天桥代建（二次）建设工程代建合同	华润置地城市运营管理（深圳）有限公司	良好
3	留仙七街坊配餐学校建设工程代建合同	深圳市大沙河建设投资有限公司	良好
4	福利中心三期项目代建合同	深圳市万科发展有限公司	良好
5	环西丽湖绿道（一期）代建（快速发包）合同	华润（深圳）有限公司	良好
6	育才三中改扩建工程项目代建合同	深圳市万科城市建设管理有限公司	良好
7	南山科技创新中心工程（留仙湾六街坊）代建合同	深圳市万科城市建设管理有限公司	良好
8	深圳湾文化广场（含深圳创意设计馆和深圳科技生活馆）代建合同	华润（深圳）有限公司	良好
9	区委党校二期项目代建合同	深圳市万科发展有限公司	良好
10	深圳市南山区建筑工务署建设工程代建合同—填筑山东南地块边坡治理工程	海南中信城市开发运营有限公司	良好
11	鼎太南片区学校项目代建合同	海南中信城市开发运营有限公司	良好
12	桃花源学校（高中）项目代建合同	海南中信城市开发运营有限公司	中等
13	山海逸居二期保障房项目代建合同	中国南山开发（集团）股份有限公司	中等
14	南山区创新大道综合提升工程代建合同	华润（深圳）有限公司	中等
15	十五运会南山赛区场馆改造提升工程代建合同	华润置地城市运营管理（深圳）有限公司	中等

## (四) 施工类 (含EPC施工) 合同

序号	合同名称	参建单位名称	评价等级
1	深圳湾口岸公共交通接驳区交通改善工程项目设计采购施工总承包 (EPC) 合同 (施工)	深圳市建工集团股份有限公司	优秀
2	高新小学EPC施工总承包工程 (简易招标) 合同 (施工)	中建科工集团有限公司	优秀
3	南山区老干部活动中心 (区长青老龄大学) 拆除重建项目施工总承包工程	深圳市建工集团股份有限公司	优秀
4	创业路科苑南路人行天桥工程施工总承包合同	深圳市建工集团股份有限公司	良好
5	白石洲学校改扩建工程 (一期) 施工合同	深圳市建工集团股份有限公司	良好
6	南山区未纳入市政管养“两不管”道路 (第一批) 改造整治工程—高发科技园西路项目施工合同	广东中源达建筑工程有限公司	良好
7	深圳市建设工程施工合同—南山科技创新中心 (留仙洞六街坊) 施工总承包 (一标段)	深圳市建工集团股份有限公司	良好
8	留仙七街坊配套学校建设工程施工总承包合同	中建科工集团有限公司	良好
9	深圳市南山区建筑劳务房屋建筑工程施工 (单价) 合同—育才二中改扩建工程项目 (代建) 施工总承包	中建四局交通投资建设有限公司	良好
10	南山区未纳入市政管养“两不管”道路 (第一批) 改造整治工程—悦旗台街项目施工合同	深圳市诚信鸿建设工程有限公司	良好
11	深圳市南山区建筑劳务房屋建筑工程施工 (单价) 合同—同乐学校改扩建项目施工总承包	深圳市工勘建设集团有限公司	良好
12	十五运会南山赛区场馆改造提升工程—一标段 (深圳湾体育中心) 泛光照明工程合同	中建照明有限公司	良好
13	南山区未纳入市政管养“两不管”道路 (第一批) 改造整治工程—侨北二街项目施工合同	深圳市信宇建筑工程有限公司	良好
14	科华学校二期工程施工总承包合同	中建二局第二建筑工程有限公司	良好
15	南山区未纳入市政管养“两不管”道路 (第一批) 改造整治工程—红龙街项目施工合同	深圳市德勤建工集团有限公司	良好
16	南山区创新大道综合提升工程施工总承包工程标段施工总承包合同	深圳市建工集团股份有限公司	良好
17	建设工程施工 (单价) 合同—大学城配套学校项目二期施工总承包	深圳市建工集团股份有限公司	良好
18	逸湖六街市政道路工程施工合同	深圳市交运工程集团有限公司	良好
19	深圳湾文化广场 (深圳创意设计馆和深圳科技生活馆) 舞台设备供应及安装工程合同	深圳市声纳智能系统有限公司	良好
20	南山国际象棋交流中心、南山围棋国际交流中心项目施工合同	深圳市恒晟建设科技集团有限公司	良好
21	桂兰三路市政工程3#地下通道装修工程施工合同	中建四局土木工程有限公司	良好
22	南山区未纳入市政管养“两不管”道路 (第一批) 改造整治工程—龙珠五路项目施工合同	广东中源达建筑工程有限公司	良好
23	鼎太南片区学校项目施工总承包合同	中铁建工集团华南有限公司	良好
24	南山区大沙河110kV及以上高压架空线落地改造 (二期填湖变电站以北) 工程施工合同	中建科工集团有限公司	良好
25	南山东晋遗址博物馆项目施工总承包合同	中建科工集团有限公司	良好
26	深圳市建设工程施工合同—福利中心三期精装修工程	深圳唐彩装饰科技发展有限公司	中等

## 6.4. 南山区创新大道综合提升工程施工总承包工程 I 标段

查询链接: [https://www.szns.gov.cn/main/xxgk/bmxxgkml/qjzgwj/ywgz10/lypj/content/post\\_12756941.html](https://www.szns.gov.cn/main/xxgk/bmxxgkml/qjzgwj/ywgz10/lypj/content/post_12756941.html)

关怀版 无障碍浏览 无障碍声明 智能机器人 繁 | EN

新闻搜索 服务搜索

首页 政务公开 政务服务 互动交流 魅力南山

请输入关键字

深圳市南山区人民政府

www.szns.gov.cn

当前位置: 首页 > 政务公开 > 部门信息公开 > 工程履约评价

### 南山区建筑工务署关于2026年第一季度参建单位合同履约评价情况的通报

时间: 2026-04-29 来源: 南山区建筑工务署 分享到:

署各部门、各履约单位:

根据《南山区建筑工务署承包商履约评价工作指引》规定, 经工务署履约评价管理工作领导小组审议通过, 现将2026年第一季度参建单位合同履约评价结果进行通报。请各部门将本《通报》转发至相关合同单位。

特此通报。

附件: 南山区建筑工务署2026年第一季度参建单位合同履约评价结果

南山区建筑工务署

2026年4月28日

附件

南山区建筑工务署2026年第一季度参建单位合同履约评价结果

(一) 代建类合同

序号	合同名称	参建单位名称	评价等级
1	南山区老干部活动中心(区长青老年大学)拆除重建项目代建合同	深圳市万科城市建设管理有限公司	优秀
2	区委党校二期项目代建合同	深圳市万科发展有限公司	良好
3	茶光工业片区基础设施(文华路和文西路)项目(零代建管理费)代建合同	深圳招商房地产有限公司	良好
4	海岸学校项目代建合同	海南中信城市开发运营有限公司	良好
5	深圳市南山区建筑工务署建设工程代建合同—塘朗山东南地块边坡治理工程	海南中信城市开发运营有限公司	良好
6	大学城配套学校、西丽二小项目代建合同	海南中信城市开发运营有限公司	良好
7	留仙七街坊配套学校建设工程代建工程代建合同	深圳市大沙河建设投资有限公司	良好
8	鼎太南片区学校项目代建合同	海南中信城市开发运营有限公司	良好
9	同安学校项目代建合同	深圳市前海股份有限公司	良好

(四) 施工类 (含EPC施工) 合同

序号	合同名称	参建单位名称	评价等级
1	南山区老干部活动中心 (区长青老年大学) 拆除重建项目施工总承包工程合同	深圳市建工集团股份有限公司	优秀
2	南山区创新大道综合提升工程施工总承包工程I标段施工总包合同	深圳市建工集团股份有限公司	优秀
3	创业路科苑南路人行天桥工程施工总承包合同	深圳市建工集团股份有限公司	良好
4	区委党校二期建设工程 (代建) 施工总承包合同	中建科工集团有限公司	良好
5	南山区大沙河110kV及以上高压架空线落地改造 (二期塘朗变电站以北) 工程施工合同	中建科工集团有限公司	良好
6	深圳市南山区建筑工务署房屋建筑工程施工 (单价) 合同—同安学校 (一期)	中建五局华南建设有限公司	良好
7	建设工程施工 (单价) 合同—大学城配套学校项目二期施工总承包	深圳市建工集团股份有限公司	良好
8	留仙洞总部基地二街坊过街天桥项目施工总承包合同	深圳市建工集团股份有限公司	良好
9	南山区创新大道综合提升工程施工总承包工程IV标段施工总包合同	中铁南方投资集团有限公司	良好
10	深圳市南山区建筑工务署市政工程施工 (单价) 合同—塘朗山东南地块地质灾害治理及生态修复工程施工总承包	深圳市工勘岩土集团有限公司	良好
11	白石洲学校改扩建工程 (一期) 施工合同	深圳市建工集团股份有限公司	良好
12	南山区创新大道综合提升工程施工总承包工程III标段施工总包合同	深圳市建工集团股份有限公司	良好
13	兴海学校工程设计采购施工总承包 (EPC) 合同	深圳市建工集团股份有限公司	良好
14	鼎太南片区学校项目施工总承包合同	中铁建工集团华南有限公司	良好
15	深圳市建设工程施工合同—南山区中医院建设项目施工总承包	中建三局第二建设 (深圳) 有限公司	中等
16	深圳市建设工程施工合同—南山区科技创新中心机电安装工程 (一标段)	深圳市建工集团股份有限公司/深圳市深安电梯工程有限公司/深圳市高能达实业有限公司	中等
17	南山东晋遗址博物馆项目施工总承包合同	中建科工集团有限公司	中等

## 6.5. 白石洲学校改扩建（一期）施工

查询链接：[https://www.szns.gov.cn/main/xxgk/bmxxgkml/qjzgwj/ywgz10/lypj/content/post\\_12756941.html](https://www.szns.gov.cn/main/xxgk/bmxxgkml/qjzgwj/ywgz10/lypj/content/post_12756941.html)

关怀版 无障碍浏览 无障碍声明 智能机器人 繁 | EN

新闻搜索 服务搜索 请输入关键字

首页 政务公开 政务服务 互动交流 魅力南山

深圳市南山区人民政府 www.szns.gov.cn

当前位置：首页 > 政务公开 > 部门信息公开 > 工程履约评价

### 南山区建筑工务署关于2026年第一季度参建单位合同履约评价情况的通报

时间：2026-04-29 来源：南山区建筑工务署 分享到：

署各部门、各履约单位：

根据《南山区建筑工务署承包商履约评价工作指引》规定，经工务署履约评价管理工作领导小组审议通过，现将2026年第一季度参建单位合同履约评价结果进行通报。请各部门将本《通报》转发至相关合同单位。

特此通报。

附件：南山区建筑工务署2026年第一季度参建单位合同履约评价结果

南山区建筑工务署  
2026年4月28日

附件

南山区建筑工务署2026年第一季度参建单位合同履约评价结果

(一) 代建类合同

序号	合同名称	参建单位名称	评价等级
1	南山区老干部活动中心（区长青老年大学）拆除重建项目代建合同	深圳市万科城市建设管理有限公司	优秀
2	区委党校二期项目代建合同	深圳市万科发展有限公司	良好
3	茶光工业片区基础设施（文华路和文西路）项目（零代建管理费）代建合同	深圳招商房地产有限公司	良好
4	海岸学校项目代建合同	海南中信城市开发运营有限公司	良好
5	深圳市南山区建筑工务署建设工程代建合同—塘朗山东南地块边坡治理工程	海南中信城市开发运营有限公司	良好
6	大学城配套学校、西丽二小项目代建合同	海南中信城市开发运营有限公司	良好
7	留仙七街坊配套学校建设工程代建工程代建合同	深圳市大沙河建设投资有限公司	良好
8	鼎太南片区学校项目代建合同	海南中信城市开发运营有限公司	良好
9	同安学校项目代建合同	深圳市前海股份有限公司	良好

(四) 施工类 (含EPC施工) 合同

序号	合同名称	参建单位名称	评价等级
1	南山区老干部活动中心 (区长青老龄大学) 拆除重建项目施工总承包工程合同	深圳市建工集团股份有限公司	优秀
2	南山区创新大道综合提升工程施工总承包工程I标段施工总包合同	深圳市建工集团股份有限公司	优秀
3	创业路科苑南路人行天桥工程施工总承包合同	深圳市建工集团股份有限公司	良好
4	区委党校二期建设工程 (代建) 施工总承包合同	中建科工集团有限公司	良好
5	南山区大沙河110kV及以上高压架空线落地改造 (二期塘朗变电站以北) 工程施工合同	中建科工集团有限公司	良好
6	深圳市南山区建筑工务署房屋建筑工程施工 (单价) 合同—同安学校 (一期)	中建五局华南建设有限公司	良好
7	建设工程施工 (单价) 合同—大学城配套学校项目二期施工总承包	深圳市建工集团股份有限公司	良好
8	留仙洞总部基地二街坊过街天桥项目施工总承包合同	深圳市建工集团股份有限公司	良好
9	南山区创新大道综合提升工程施工总承包工程IV标段施工总包合同	中铁南方投资集团有限公司	良好
10	深圳市南山区建筑工务署市政工程施工 (单价) 合同—塘朗山东南地块地质灾害治理及生态修复工程施工总承包	深圳市工勘岩土集团有限公司	良好
11	白石洲学校改扩建工程 (一期) 施工合同	深圳市建工集团股份有限公司	良好
12	南山区创新大道综合提升工程施工总承包工程III标段施工总包合同	深圳市建工集团股份有限公司	良好
13	兴海学校工程设计采购施工总承包 (EPC) 合同	深圳市建工集团股份有限公司	良好
14	鼎太南片区学校项目施工总承包合同	中铁建工集团华南有限公司	良好
15	深圳市建设工程施工合同—南山区中医院建设项目施工总承包	中建三局第二建设 (深圳) 有限公司	中等
16	深圳市建设工程施工合同—南山区科技创新中心机电安装工程 (一标段)	深圳市建工集团股份有限公司/深圳市深安电梯工程有限公司/深圳市高能达实业有限公司	中等
17	南山东晋遗址博物馆项目施工总承包合同	中建科工集团有限公司	中等

## 7. 其他

# 深圳市建设工程不转包、不挂靠、不违法 分包承诺书

致：深圳市南山区建筑工务署（招标人名称）

工程名称：白石洲学校改扩建工程（二期）施工（填写完整的工程名称）

我方深圳市建工集团股份有限公司（投标人）在充分理解并郑重确认本次招标活动所有要求的前提下，就参与上述工程投标及中标后的项目实施，作出如下郑重承诺：

我方承诺，如中标，将严格遵守《中华人民共和国建筑法》、《中华人民共和国招标投标法》以及相关法律法规及规章的规定，切实履行承包单位职责，遵守本项目合同规定，承诺本合同不转包、不挂靠、不违法分包。

我方清楚知晓，若违反以上承诺，一经查实，将承担包括但不限于以下法律后果：

1. 愿意接受建设行政主管部门依法作出的行政处罚，包括记入不良行为记录、公开通报等；
2. 给贵方造成损失的，我方依法承担赔偿责任。

本承诺书是投标文件及后续合同（如中标）的有效组成部分，具有法律约束力。

特此承诺。

单位（盖章）：深圳市建工集团股份有限公司

单位地址：深圳市南山区粤海街道科技园社区科苑路8号讯美科技广场1号楼27A27B

法定代表人（签字或签章）：魏俊

日期：2026年5月13日



# 投标承诺函

致：深圳市南山区建筑工务署

本投标人（全称：[深圳市建工集团股份有限公司]，统一社会信用代码：[91440300192189548K]）在此郑重承诺：

## 一、本投标人与本次招标项目的勘察单位无利害关系

本单位与本次招标项目的勘察单位（全称：[深圳市勘察测绘院（集团）有限公司]）不存在利害关系，具体包括但不限于：

1. 不存在控股关系、管理关系或关联关系；
2. 单位负责人不为同一人，董事、监事、高级管理人员不存在交叉任职；
3. 不存在可能影响招标公正性的合同关系或其他关系。

## 二、承诺真实性保证

本承诺函所载内容均真实、准确、完整，不存在任何虚假陈述或重大遗漏。若违反本承诺，本投标人自愿承担由此引起的一切法律责任，包括但不限于：

1. 投标被否决或中标资格被取消；
2. 招标人可以随时解除已签订的合同，投标人应承担相应的违约责任；
3. 赔偿招标人及相关方因此遭受的全部损失；
4. 接受有关部门的处罚。

特此承诺！

投标人（公章）： 深圳市建工集团股份有限公司

法定代表人或授权代表（签字或盖章）：

日期：2026年5月13日