

标段编号：2504-440305-04-01-477274010001

深圳市建设工程施工招标投标 文件

标段名称：大学城西校区提升改造工程项目-总体景观项目一期施工

投标文件内容：资信标文件

投标人：深圳市标德建筑工程有限公司

日期：2026年06月08日

一、投标人基本情况

投标人基本情况表

投标单位名称	深圳市标德建筑工程有限公司	企业注册资本	4000 万元
企业性质（勾选其一）	<input checked="" type="checkbox"/> 民营企业 <input type="checkbox"/> 国有企业 <input type="checkbox"/> 其他：（自行填写）		
企业类型（勾选其一）	<input type="checkbox"/> 大型企业 <input type="checkbox"/> 中型企业 <input type="checkbox"/> 小型企业 <input checked="" type="checkbox"/> 微型企业		
企业法定代表人姓名	游瑞文	企业技术负责人姓名	林隆义
企业资质情况	二级	固定办公场所	深圳市南山区南山街道南光社区南海大道 3003 号阳光华艺大厦 1 栋 21A-01
取得符合本工程要求的资质时间	2022. 12. 20	符合本工程资质类别及等级	二级
投标人补充说明			

注：按《资信标要求一览表》提供相关证明材料。

建设工程不转包挂靠承诺书

建设项目名称	大学城西校区提升改造工程项目-总体景观项目一期施工
建设单位	深圳招商房地产有限公司
投标单位	深圳市标德建筑工程有限公司
工程详细地址	深圳市南山区
不转包挂靠的承诺	<p>我司承诺：我司严格遵守《深圳市制止建设工程转包、违法分包及挂靠规定》[市政府令（第 104 号）]及住建部《建筑工程施工转包违法分包等违法行为认定查处管理办法（试行）》（建市[2014]118 号）（上述办法及规定如有更新，则以更新后的办法及规定为准），本工程不得转包、挂靠、违法分包。若我司存在上述违法行为，招标人有权取消我司的中标资格或单方面解除合同。</p>
投标单位盖章	<p>单位（公章）： 时间：2026.6.5</p>
投标单位法定代表人签章	<p>本人作为投标单位的法定代表人郑重申明，本人已对本单位的上述承诺进行核实，本人确保该承诺真实、有效，如有虚假，本人愿意承担一切法律责任。</p> <p style="text-align: right;">法定代表人：游子琦文 时间：2026.6.5</p>

拟投入项目管理班子人员不得更换承诺书

建设项目名称	大学城西校区提升改造工程项目-总体景观项目一期施工
建设单位	深圳招商房地产有限公司
投标单位	深圳市标德建筑工程有限公司
工程详细地址	深圳市南山区
拟投入项目管理班子人员不得更换的承诺	<p>我司承诺：</p> <p>1. 严格按照招标文件的要求配备包括项目负责人（项目经理）等项目管理班子的核心成员，并及时任命与投标文件所载项目管理班子一致的核心成员，确保及时到岗到位。</p> <p>2. 原则上项目管理班子核心成员不得更换，如确需更换，则必须取得招标人书面同意，且除死亡、刑拘不能履行职责及招标人要求更换的情况外，还需支付违约金。</p>
投标单位盖章	 单位（公章）： 时间：2026.6.5
投标单位法定代表人签章	<p>本人作为投标单位的法定代表人郑重申明，本人已对本单位的上述承诺进行核实，本人确保该承诺真实、有效，如有虚假，本人愿意承担一切法律责任。</p> <p>法定代表人：游锦文 时间：2026.6.5</p>

附件四：参考样本

无行贿犯罪记录承诺书

致深圳招商房地产有限公司：

我方承诺，近3年内（从招标公告发布之日起倒算），我公司法人：91440783MAC4METH4B（统一社会信用代码或营业执照注册号），法定代表人：游瑞文，440582199004096359（姓名，身份证号），均无行贿犯罪记录。

若贵方核查出我方存在行贿犯罪记录的，贵方有权取消我方中标资格。我方愿意承担一切法律责任。

单位（公章）



法定代表人（签署）：游瑞文

时间：2026.6.5

附件五、供应商廉洁自律承诺书

供应商廉洁自律承诺书

为进一步增强廉洁自律意识，规范自身廉洁从业行为，我司做出以下承诺：

一、不以任何理由向招标单位及相关单位工作人员及其亲属提供可能影响客观、公正的宴请、礼金、礼品等不正当利益。

二、不以任何理由为招标单位及相关单位工作人员报销应由个人支付的费用。

三、不邀请招标单位及相关单位工作人员参加旅游、健身、娱乐等活动及出入私人会所等高档场所。

四、不为招标单位及相关单位工作人员及其亲属接受他人利益输送创造条件或提供便利。

五、不安排与招标单位及相关单位工作人员有近亲属关系的员工从事同一项目的对接或管理工作。

六、不与其他供应商相互串标、不采取任何手段排挤其他供应商参与招标单位采购项目公平竞争。

七、我司若中标，绝不在材料设备、工程变更等合同履行环节弄虚作假，谋取不正当利益。

八、不与招标单位及相关单位工作人员一起进行麻将等赌博或有利益输送性质的活动。

九、全力配合招标单位信访调查、检查及回访工作，不提供虚假信息。

对于招标单位及相关单位工作人员提出的吃、拿、卡、要等违纪违法问题，须及时向深圳招商房地产有限公司纪检监察部门举报。

单位名称（盖章）：



法定代表人或授权委托人（签字）：

游瑞文

日期：2016年6月5日

二、投标人同类工程业绩一览表

企业相关情况	企业资质等级：	
近 5 年最具代表性的 同类工程业绩 (上限 3 项)	1	项目名称：太子湾云滨大厦项目总平绿化工程 合同金额：342.99997 万元 建设单位名称：广东潮通建筑总承包工程有限公司 合同签订时间：2025/6/5
	2	项目名称： 合同金额：万元 建设单位名称： 合同签订时间：**/**/**
	3	项目名称： 合同金额：万元 建设单位名称： 合同签订时间：**/**/**
<p>注：（1）按《资信标要求一览表》提供相关证明材料。</p> <p>（2）投标人须对填写的内容真实性负责。</p> <p>（3）合同金额按实际填写，无需四舍五入。</p>		

建筑工程专业分包合同

合同编号: GD2025001(LH)

发包方: 广东潮通建筑总承包工程有限公司

承包方: 深圳市标德建筑工程有限公司

工程名称: 太子湾云滨大厦项目总平绿化工程

工程地点: 深圳市南山区蛇口太子湾片区

签约地点: 广东省深圳市

签订日期: 2025年06月05日

建筑工程专业分包合同

发包方（甲方）：广东潮通建筑总承包工程有限公司

承包方（乙方）：深圳市标德建筑工程有限公司

根据当前建筑市场的新形势，为更好地提高企业的竞争力和经济效益，提高工程施工质量，有利于双方优势互补，遵循平等、自愿、公平和诚实守信的原则，经甲、乙双方协商达成一致，甲方现将太子湾云滨大厦项目总平绿化工程工程委托乙方施工，为明确甲乙双方在施工过程中的权利义务，特订立本合同，以资共同遵守执行。

第一条 工程项目

(一) 工程名称：太子湾云滨大厦项目总平绿化工程

(二) 工程地点：深圳市南山区蛇口太子湾片区

(三) 工程分包内容：按招标文件所包括的园建工程中的绿化种植所要求完成的一切工作。

(四) 承包范围：按招标文件所包括的园建工程中的绿化种植所要求完成的一切工作

(五) 承包方式：园建工程中的地面硬景铺装工程按包工、包料、包安全、包质量、包工期、包施工现场及运输通道的环境卫生。

第二条 工程造价

暂定含税工程造价（预算或概算）人民币大写：叁佰肆拾贰万玖仟玖佰玖拾玖元柒角整（小写：3429999.70元）。

第三条 工期

(一) 开工日期（暂定）：2025年06月05日至2025年07月14日，
总工期40日历天。

(二) 在履约过程中，根据设计变更所影响的工期或甲方责任、不可抗力等因素所延误的工期，经甲方、乙方和建设单位三方签证认可后调整。

第四条 工程质量标准

按《建筑工程施工质量验收统一标准》（GB50300-2023）达到合格工程以上。

第五条 材料设备供应

(一) 乙方自行采购的材料、设备、成品、半成品，必须符合图纸设计要求且符合国家和行业有关质量标准，并必须向甲方提供出厂合格证明、产品防伪标志、质量保证书、以及有复验要求的试验资料等有关准用文件。并经甲方、建设单位、监理验收通过后方可使用。

(二) 进入施工现场的材料及设备，按有关规定，要见证取样送检及检验，进场检测费用由乙方负责。如一方对材料设备有异议，应进行检验。如检验合格，检验费用由持有异议一方负责，否则由采购方承担。

第六条 工程款支付和结算

(一) 根据甲方与建设单位付款条款的约定，当甲方收到建设单位工程款后以支票形式或转账支付给乙方。

(二) 甲方将工程款按本条款规定划入乙方帐户或采用转帐支票形式支付工程款，乙方帐户：深圳市标德建筑工程有限公司，开户行：招商银行股份有限公司深圳新时代支行，帐号：755979668910002。

(三) 工程结算：

1. 本工程的结算由乙方在工程竣工验收合格后按照总包合同约定的结算条款及时向甲方提交，经甲方核对无误后报监理工程师和建设单位审核确认，在甲方收到建设方工程款后，结算审定报告出具满一年后 30 天内将质量保修金付清。

第七条 工程索赔、签证

在施工过程中发生索赔、签证事件时，乙方应在事件将要发生和事件发生约定有效期限（根据甲方与建设单位约定的有效期限）内提出报告，及时向甲方报送发生索赔、签证的详细清单和计算依据，经甲方审核后报送建设单位确认。甲方必须全力配合乙方向建设单位索赔、签证确认等工作。

第八条 双方责任

(一) 甲方责任：

1、甲方必须在乙方进场开工前完成“三通一平”，接水、电源，同时向乙方提供施工图纸 貳 份及有关资料壹份，地质勘探报告 壹 份，乙方要求额外提供图纸和资料的，甲方可予以提供，费用由乙方承担

2、开工前完成由甲、乙方和设计方参加的施工图会审。

受到损害和破坏，保护大气、水源和植物，做好污水处理排放，有效控制施工噪音和光辐射。如因乙方施工而造成环境受到损害和破坏，则乙方应承担因此造成的损失。

9. 施工现场用水、用电，由建设单位提供水、电源，场内施工水、电线管架设、施工临时设施由乙方按经审批的方案布置施工，乙方应按规定装水、电表，并按期向有关部门缴纳水电费。如不及时缴纳而造成停水、停电时，由乙方承担相关责任。

第九条 争议解决方式

双方发生争议应协调或调解，协商或调解不成时，向工程所在地人民法院起诉。

第十条 本合同未尽事宜或合同内容需修改变更的，双方可另行签订补充协议，以补充协议为准。

第十一条 本合同一式肆份，甲乙双方各执贰份，经双方签订，盖章后生效，工程款项结算完毕后失效。

甲方：（公章）广东潮通建筑总承包工程
有限公司



乙方：（公章）深圳市标德建筑工程有限公司



法定代表人：



日期：2025 年 06 月 05 日

法定代表人：



日期：2025 年 06 月 05 日

三、拟投入的项目经理基本情况表

项目经理情况	姓名：郑映加 年龄：51 学历：专科 注册执业资格：粤中职证字第 0700102403236 号 职称：工程师 3 个月社保： <input checked="" type="checkbox"/> 有 <input type="checkbox"/> 无
近 5 年以项目经理职位所承担的最具代表性的已完工的同类工程业绩。 (上限 1 项)	项目名称：大空港截流河沿河休闲带景观及 2 座人行天桥项目四标段景观及配套建筑工程 合同金额：8681.05 万元 建设单位名称：深圳市招商华国际会展发展有限公司 竣工验收日期：2024/07/31
注：(1) 按《资信标要求一览表》提供相关证明材料。 (2) 投标人须对填写的内容真实性负责。 (3) 合同金额按实际填写，无需四舍五入。	



粤中取证字第 0700102403236 号

郑映加 于二〇〇六年
十二月，经广东中海工程

建设总局专业职务

评审委员会评审通过，
具备市政公用工程工程师
资格。特发此证



发证机关：

二〇〇七年十一月二十七日

四、投标人履约评价情况一览表

近 5 年最具代表性的同类工程项目履约评价情况。 (上限 3 项)	1	项目名称: 评价单位: 评价等级: 评价时间: **/**/**
	2	项目名称: 评价单位: 评价等级: 评价时间: **/**/**
	3	项目名称: 评价单位: 评价等级: 评价时间: **/**/**
注: (1) 按《资信标要求一览表》提供相关证明材料。 (2) 投标人须对填写的内容真实性负责。		

五、拟派投入本项目主要成员基本情况

项目管理部组织系统框架图

我公司为了能对整个工程实施有效地全面统一的施工组织管理，在施工组织过程中，成立一个项目部，其基本职责是对整个工程的操作过程和指导进行控制，包括进度、质量、安全、文明施工等。项目经理部下设项目经理、项目技术负责人、专业工程师、施工员、质检员、安全员、材料员、测量员、后勤、保卫等人员。

公司本着“信誉为本、服务社会、质量第一、顾客至上”的质量方针，为实现本工程建设的优质、高速、安全、文明、低耗的目标而奋斗，为我市建筑业和城市建设作出应有的贡献。

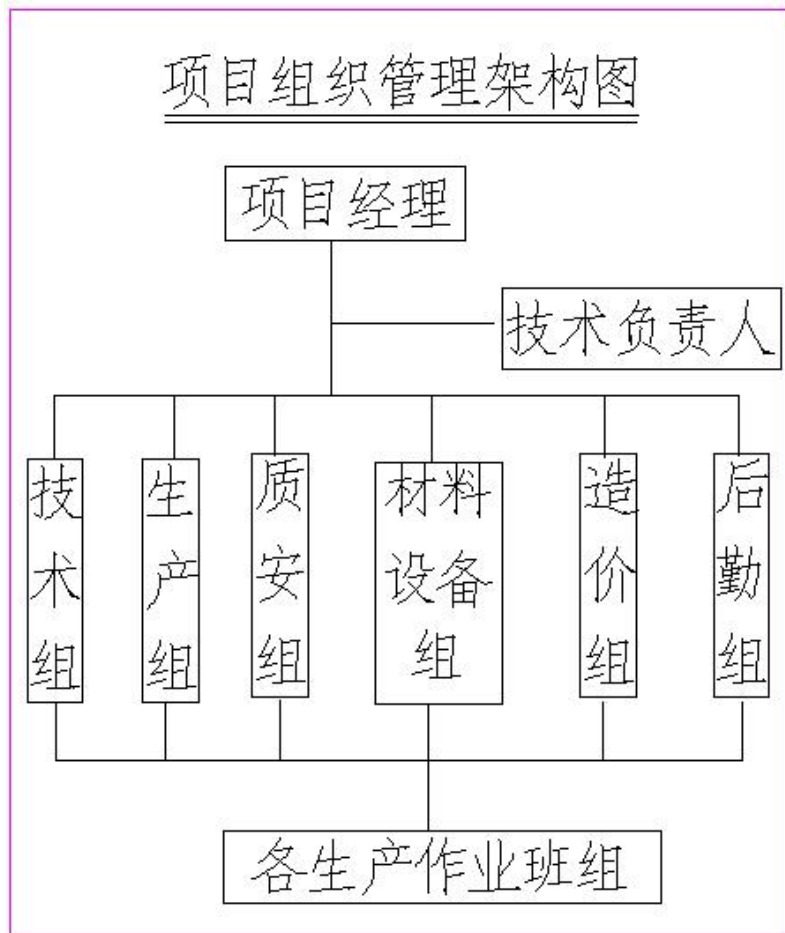

拟派投入本项目主要成员基本情况

管理人员	岗位职责	姓名	执（职）业资格证书及编号	职称	学历	专业	派遣时间
项目负责人	项目负责人（项目经理）	郑映加	粤中职证字第0700102403236号	中级	大专	市政	本项目开工-竣工
项目技术负责人	项目技术负责人	林隆义	粤中职证字第0700102403233号	中级	大专	建筑	本项目开工-竣工
各相关专业技术负责人	xx 专业技术负责人						
	...						
项目安全主任	项目安全主任	游瑞文	粤建安C3(2017)0020566	/	大专	土建	本项目开工-竣工
质检负责人	质检负责人	游泽锋	20210301189	/	大专	综合	本项目开工-竣工
其他		黎春勤	粤建安C3(2021)0034719	/	/	综合类	本项目开工-竣工
		游洪涛	20210301184	/	/	/	本项目开工-竣工
		吴少武	20210301185	/	/	市政	本项目开工-竣工
共配置 7 人							

注：按《资信标要求一览表》提供相关证明材料。所填人员应与技术标书内容一致，可拓展增加表格内容，

项目经理·郑映加



粤中取证字第 0700102403236 号

郑映加 于二〇〇六年

十二月，经广东中海工程

建设总局专业职务

评审委员会评审通过，

具备市政公用工程工程师

资格。特发此证



发证机关：

二〇〇七年十一月二十七日

深圳市社会保险历年参保缴费明细表（个人）

姓名：郑映加

社保电话号：620075827

身份证号码：440506197412140712

页码：1

参保单位名称：深圳市标德建筑工程有限公司

单位编号：32553731

计算单位：元

缴费年	月	单位编号	养老保险			医疗保险			生育			工伤保险		失业保险			
			基数	单位交	个人交	险种	基数	单位交	个人交	险种	基数	单位交	基数	单位交	基数	单位交	个人交
2025	07	32553731	5000.0	800.0	400.0	2	6733	101.0	33.67	1	6733	33.67	5000	50.0	5000	40.0	10.0
2025	08	32553731	5000.0	800.0	400.0	2	6733	101.0	33.67	1	6733	33.67	5000	50.0	5000	40.0	10.0
2025	09	32553731	5000.0	800.0	400.0	2	6733	101.0	33.67	1	6733	33.67	5000	50.0	5000	40.0	10.0
2025	10	32553731	5000.0	800.0	400.0	2	6733	101.0	33.67	1	6733	33.67	5000	50.0	5000	40.0	10.0
2025	11	32553731	5000.0	800.0	400.0	2	6733	101.0	33.67	1	6733	33.67	5000	50.0	5000	40.0	10.0
2025	12	32553731	5000.0	800.0	400.0	2	6733	101.0	33.67	1	6733	33.67	5000	50.0	5000	40.0	10.0
2026	01	32553731	5000.0	800.0	400.0	2	6727	100.91	33.64	1	6727	33.64	5000	50.0	5000	40.0	10.0
2026	02	32553731	5000.0	800.0	400.0	2	6727	100.91	33.64	1	6727	33.64	5000	50.0	5000	40.0	10.0
2026	03	32553731	5000.0	800.0	400.0	2	6727	100.91	33.64	1	6727	33.64	5000	50.0	5000	40.0	10.0
2026	04	32553731	5000.0	800.0	400.0	2	6727	100.91	33.64	1	6727	33.64	5000	50.0	5000	40.0	10.0
2026	05	32553731	5000.0	800.0	400.0	2	6727	100.91	33.64	1	6727	33.64	5000	50.0	5000	40.0	10.0
合计			8800.0	4400.0			1110.55	370.22			370.22						110.0



备注：

1. 本证明可作为参保人在本单位参加社会保险的证明。向相关部门提供，查验部门可通过登录网址：<https://sipub.sz.gov.cn/vp/>，输入下列验证码（ 33927ca471fa39as ）核查，验证码有效期三个月。
2. 生育保险中的险种“1”为生育保险，“2”为生育医疗。
3. 医疗险种中的险种“1”为基本医疗保险一档，“2”为基本医疗保险二档，“4”为基本医疗保险三档，“5”为少儿/大学生医保（医疗保险二档），“6”为统筹医疗保险。
4. 上述“缴费明细”表中带“*”标识为补缴，空行为断缴。带“&”标识为参保单位申请缓缴社会保险费单位缴费部分时段，该参保人带&标志的缴费年月，养老保险在2026年12月前视同到账，工伤保险、失业保险在2026年12月前视同到账。
5. 居民养老保险、少儿/学生医疗保险缴费情况不在本清单中展示。
6. 如2020年2月至6月的单位缴费部分金额为“0”或者缴费金额减半的，属于按规定减免后实收金额。
7. 单位编号对应的单位名称：
 单位编号：32553731
 单位名称：深圳市标德建筑工程有限公司



打印日期：2026年6月5日

技术负责人·林隆义



粤中职证字第 0700102403233 号

林隆义 于二〇〇六年
十二月，经广东中海工程
建设总局专业职务
评审委员会评审通过，
具备建筑工程工程师
资格。特发此证



发证机关：

二〇〇七年十一月二十七日

质量负责人·游泽锋



持证人签名
Signature of the holder

证书编号: 20210301189
Certificate No.

注册编号: 2021001189
Registration No.

姓名: 游泽锋
Full Name

性别: 男
Gender

身份证号: 440582199604066356
ID No.

岗位名称: 质检员(土建)
Position Title

技能等级: 中级
Skill Level

发证单位盖章:
Issued by

签发日期: 2021年3月19日
Issued Date



深圳市社会保险历年参保缴费明细表（个人）

姓名：游泽锋

社保电话号：648753145

身份证号码：440582199604066356

页码：1

参保单位名称：深圳市标德建筑工程有限公司

单位编号：32553731

计算单位：元

缴费年	月	单位编号	养老保险			医疗保险			生育			工伤保险		失业保险			
			基数	单位交	个人交	险种	基数	单位交	个人交	险种	基数	单位交	基数	单位交	基数	单位交	个人交
2025	07	32553731	4775.0	764.0	382.0	1	6733	336.65	134.66	1	6733	33.67	4000	40.0	4000	32.0	8.0
2025	08	32553731	4775.0	764.0	382.0	1	6733	336.65	134.66	1	6733	33.67	4000	40.0	4000	32.0	8.0
2025	09	32553731	4775.0	764.0	382.0	1	6733	336.65	134.66	1	6733	33.67	4000	40.0	4000	32.0	8.0
2025	10	32553731	4775.0	764.0	382.0	1	6733	336.65	134.66	1	6733	33.67	4000	40.0	4000	32.0	8.0
2025	11	32553731	4775.0	764.0	382.0	1	6733	336.65	134.66	1	6733	33.67	4000	40.0	4000	32.0	8.0
2025	12	32553731	4775.0	764.0	382.0	1	6733	336.65	134.66	1	6733	33.67	4000	40.0	4000	32.0	8.0
2026	01	32553731	4775.0	764.0	382.0	1	6727	403.62	134.54	1	6727	33.64	4000	40.0	4000	32.0	8.0
2026	02	32553731	4775.0	764.0	382.0	1	6727	403.62	134.54	1	6727	33.64	4000	40.0	4000	32.0	8.0
2026	03	32553731	4775.0	764.0	382.0	1	6727	403.62	134.54	1	6727	33.64	4000	40.0	4000	32.0	8.0
2026	04	32553731	4775.0	764.0	382.0	1	6727	403.62	134.54	1	6727	33.64	4000	40.0	4000	32.0	8.0
2026	05	32553731	4775.0	764.0	382.0	1	6727	403.62	134.54	1	6727	33.64	4000	40.0	4000	32.0	8.0
合计			8404.0	4202.0			4038.0	1480.66			370.22			410.0	352.0		88.0



备注：

- 本证明可作为参保人在本单位参加社会保险的证明。向相关部门提供，查验部门可通过登录网址：<https://sipub.sz.gov.cn/vp/>，输入下列验真码（ 33927ca471f6ed1w ）核查，验真码有效期三个月。
- 生育保险中的险种“1”为生育保险，“2”为生育医疗。
- 医疗险种中的险种“1”为基本医疗保险一档，“2”为基本医疗保险二档，“4”为基本医疗保险三档，“5”为少儿/大学生医保（医疗保险二档），“6”为统筹医疗保险。
- 上述“缴费明细”表中带“*”标识为补缴，空行为断缴。带“&”标识为参保单位申请缓缴社会保险费单位缴费部分的时段。该参保人带&标志的缴费年月，养老保险在2026年12月前视同到账，工伤保险、失业保险在2026年12月前视同到账。
- 居民养老保险、少儿/学生医疗保险缴费情况不在本清单中展示。
- 如2020年2月至6月的单位缴费部分金额为“0”或者缴费金额减半的，属于按规定减免后实收金额。
- 单位编号对应的单位名称：

单位编号
32553731

单位名称
深圳市标德建筑工程有限公司



深圳市社会保险基金管理局
打印日期：2026年6月5日

安全负责人·游瑞文

建筑施工企业综合类专职安全生产管理人员 安全生产考核合格证书

编号:粤建安C3(2017)0020566

姓名:游瑞文

性别:男

出生年月:1990年04月09日

企业名称:深圳市标德建筑工程有限公司

职务:专职安全生产管理人员

初次领证日期:2017年10月31日

有效期:2025年01月07日至2026年10月30日



发证机关:广东省住房和城乡建设厅

发证日期:2025年01月07日



深圳市社会保险历年参保缴费明细表（个人）

姓名：游瑞文

社保电话号：800389399

身份证号码：440582199004096359

页码：1

参保单位名称：深圳市标德建筑工程有限公司

单位编号：32553731

计算单位：元

缴费年	月	单位编号	养老保险			医疗保险			生育			工伤保险		失业保险			
			基数	单位交	个人交	险种	基数	单位交	个人交	险种	基数	单位交	基数	单位交	基数	单位交	个人交
2024	12	32553731	0.0									2360	*23.6				
2025	01	32553731	4492.0	718.72	359.36	1	6733	336.65	134.66	1	6733	33.67	2360	23.6	2360	18.88	4.72
2025	02	32553731	4492.0	718.72	359.36	1	6733	336.65	134.66	1	6733	33.67	2360	23.6	2360	18.88	4.72
2025	03	32553731	4492.0	718.72	359.36	1	6733	336.65	134.66	1	6733	33.67	2520	25.2	2520	20.16	5.04
2025	04	32553731	4492.0	718.72	359.36	1	6733	336.65	134.66	1	6733	33.67	2520	25.2	2520	20.16	5.04
2025	05	32553731	4492.0	718.72	359.36	1	6733	336.65	134.66	1	6733	33.67	2520	25.2	2520	20.16	5.04
2025	06	32553731	4492.0	718.72	359.36	1	6733	336.65	134.66	1	6733	33.67	2520	25.2	2520	20.16	5.04
2025	07	32553731	4775.0	764.0	382.0	1	6733	336.65	134.66	1	6733	33.67	2520	25.2	2520	20.16	5.04
2025	08	32553731	4775.0	764.0	382.0	1	6733	336.65	134.66	1	6733	33.67	2520	25.2	2520	20.16	5.04
2025	09	32553731	4775.0	764.0	382.0	1	6733	336.65	134.66	1	6733	33.67	2520	25.2	2520	20.16	5.04
2025	10	32553731	4775.0	764.0	382.0	1	6733	336.65	134.66	1	6733	33.67	2520	25.2	2520	20.16	5.04
2025	11	32553731	4775.0	764.0	382.0	1	6733	336.65	134.66	1	6733	33.67	4500	45.0	4500	36.0	9.0
2025	12	32553731	4775.0	764.0	382.0	1	6733	336.65	134.66	1	6733	33.67	4500	45.0	4500	36.0	9.0
2026	01	32553731	4775.0	764.0	382.0	1	6727	403.62	134.54	1	6727	33.64	4500	45.0	4500	36.0	9.0
2026	02	32553731	4775.0	764.0	382.0	1	6727	403.62	134.54	1	6727	33.64	4500	45.0	4500	36.0	9.0
2026	03	32553731	4775.0	764.0	382.0	1	6727	403.62	134.54	1	6727	33.64	4500	45.0	4500	36.0	9.0
2026	04	32553731	4775.0	764.0	382.0	1	6727	403.62	134.54	1	6727	33.64	4500	45.0	4500	36.0	9.0
2026	05	32553731	4775.0	764.0	382.0	1	6727	403.62	134.54	1	6727	33.64	4500	45.0	4500	36.0	9.0
合计			12716.32	6358.16			6057.9	2288.62			572.24		887.4	851.04		112.76	



备注：

1. 本证明可作为参保人在本单位参加社会保险的证明，向相关部门提供，查验部门可通过登录网址：<https://sipub.sz.gov.cn/vp/>，输入下列验证码（ 33927ca471f7fc5r ）核查，验证码有效期三个月。
2. 生育保险中的险种“1”为生育保险，“2”为生育医疗。
3. 医疗险种中的险种“1”为基本医疗保险一档，“2”为基本医疗保险二档，“4”为基本医疗保险三档，“5”为少儿/大学生医保（医疗保险二档），“6”为统筹医疗保险。
4. 上述“缴费明细”表中带“+”标识为补缴，空行为断缴。带“&”标识为参保单位申请缓缴社会保险费单位缴费部分的时段。该参保人带&标志的缴费年月，养老保险在2026年12月前视同到账，工伤保险、失业保险在2026年12月前视同到账。
5. 居民养老保险、少儿/学生医疗保险缴费情况不在本清单中展示。
6. 如2020年2月至6月的单位缴费部分金额为“0”或者缴费金额减半的，属于按规定减免后实收金额。
7. 单位编号对应的单位名称：
 单位编号：32553731
 单位名称：深圳市标德建筑工程有限公司



建筑施工企业综合类专职安全生产管理人员 安全生产考核合格证书

编号:粤建安C3(2021)0034719

姓名:黎春勤

性别:女

出生年月:1989年09月16日

企业名称:深圳市标德建筑工程有限公司

职务:专职安全生产管理人员

初次领证日期:2021年04月25日

有效期:2025年06月04日 至 2027年04月24日



发证机关:广东省住房和城乡建设厅

发证日期:2025年06月04日



深圳市社会保险历年参保缴费明细表（个人）

姓名：黎春勤

社保电脑号：811762291

身份证号码：441302198909162027

页码：1

参保单位名称：深圳市标德建筑工程有限公司

单位编号：32553731

计算单位：元

缴费年	月	单位编号	养老保险			医疗保险			生育			工伤保险		失业保险			
			基数	单位交	个人交	险种	基数	单位交	个人交	险种	基数	单位交	基数	单位交	基数	单位交	个人交
2025	03	32553731	4500.0	720.0	360.0	1	6733	336.65	134.66	1	6733	33.67	4500	45.0	4500	36.0	9.0
2025	04	32553731	4500.0	720.0	360.0	1	6733	336.65	134.66	1	6733	33.67	4500	45.0	4500	36.0	9.0
2025	05	32553731	4500.0	720.0	360.0	1	6733	336.65	134.66	1	6733	33.67	4500	45.0	4500	36.0	9.0
2025	06	32553731	4500.0	720.0	360.0	1	6733	336.65	134.66	1	6733	33.67	4500	45.0	4500	36.0	9.0
2025	07	32553731	4775.0	764.0	382.0	1	6733	336.65	134.66	1	6733	33.67	4500	45.0	4500	36.0	9.0
2025	08	32553731	4775.0	764.0	382.0	1	6733	336.65	134.66	1	6733	33.67	4500	45.0	4500	36.0	9.0
2025	09	32553731	4775.0	764.0	382.0	1	6733	336.65	134.66	1	6733	33.67	4500	45.0	4500	36.0	9.0
2025	10	32553731	4775.0	764.0	382.0	1	6733	336.65	134.66	1	6733	33.67	4500	45.0	4500	36.0	9.0
2025	11	32553731	4775.0	764.0	382.0	1	6733	336.65	134.66	1	6733	33.67	4500	45.0	4500	36.0	9.0
2025	12	32553731	4775.0	764.0	382.0	1	6733	336.65	134.66	1	6733	33.67	4500	45.0	4500	36.0	9.0
2026	01	32553731	4775.0	764.0	382.0	1	6727	403.62	134.54	1	6727	33.64	4500	45.0	4500	36.0	9.0
2026	02	32553731	4775.0	764.0	382.0	1	6727	403.62	134.54	1	6727	33.64	4500	45.0	4500	36.0	9.0
2026	03	32553731	4775.0	764.0	382.0	1	6727	403.62	134.54	1	6727	33.64	4500	45.0	4500	36.0	9.0
2026	04	32553731	4775.0	764.0	382.0	1	6727	403.62	134.54	1	6727	33.64	4500	45.0	4500	36.0	9.0
2026	05	32553731	4775.0	764.0	382.0	1	6727	403.62	134.54	1	6727	33.64	4500	45.0	4500	36.0	9.0
合计			11284.0	5642.0			5384.6	2019.3			504.9		675.0	540.0		135.0	



备注：

1. 本证明可作为参保人在本单位参加社会保险的证明。向相关部门提供，查验部门可通过登录
网址：<https://sipub.sz.gov.cn/vp/>，输入下列验证码（ 33927ca471fb5d82 ）核查，验证码有效期三个月。
2. 生育保险中的险种“1”为生育保险，“2”为生育医疗。
3. 医疗险种中的险种“1”为基本医疗保险一档，“2”为基本医疗保险二档，“4”为基本医疗保险三档，“5”为少儿/大学生医保（医疗保险二档），“6”为统筹医疗保险。
4. 上述“缴费明细”表中带“*”标识为补缴，空行为断缴。带“&”标识为参保单位申请缓缴社会保险费单位缴费部分的时段，该参保人带&标志的缴费年月，养老保险在2026年12月前视同到账，工伤保险、失业保险在2026年12月前视同到账。
5. 居民养老保险、少儿/学生医疗保险缴费情况不在本清单中展示。
6. 如2020年2月至6月的单位缴费部分金额为“0”或者缴费金额减半的，属于按规定减免后实收金额。
7. 单位编号对应的单位名称：

单位编号
32553731

单位名称
深圳市标德建筑工程有限公司



材料员 · 游洪涛



持证人签名
Signature of the holder

证书编号: 20210301184
Certificate No.

注册编号: 2021001184
Registration No.

姓名: 游洪涛
Full Name

性别: 男
Gender

身份证号: 445224199906243930
ID No.

岗位名称: 材料员
Position Title

技能等级: 中级
Skill Level

发证单位盖章:
Issued by



签发日期: 2021年3月19日
Issued Date

深圳市社会保险历年参保缴费明细表（个人）

姓名：游洪涛

社保电话号：500139107

身份证号码：445224199906243930

页码：1

参保单位名称：深圳市标德建筑工程有限公司

单位编号：32553731

计算单位：元

缴费年	月	单位编号	养老保险			医疗保险			生育			工伤保险		失业保险			
			基数	单位交	个人交	险种	基数	单位交	个人交	险种	基数	单位交	基数	单位交	基数	单位交	个人交
2024	12	32553731	0.0									2360	*23.6				
2025	01	32553731	4492.0	763.64	359.36	1	6733	336.65	134.66	1	6733	33.67	2360	23.6	2360	18.88	4.72
2025	02	32553731	4492.0	763.64	359.36	1	6733	336.65	134.66	1	6733	33.67	2360	23.6	2360	18.88	4.72
2025	03	32553731	4492.0	763.64	359.36	1	6733	336.65	134.66	1	6733	33.67	2520	25.2	2520	20.16	5.04
2025	04	32553731	4492.0	763.64	359.36	1	6733	336.65	134.66	1	6733	33.67	2520	25.2	2520	20.16	5.04
2025	05	32553731	4492.0	763.64	359.36	1	6733	336.65	134.66	1	6733	33.67	2520	25.2	2520	20.16	5.04
2025	06	32553731	4492.0	763.64	359.36	1	6733	336.65	134.66	1	6733	33.67	2520	25.2	2520	20.16	5.04
2025	07	32553731	10000.0	1700.0	800.0	1	10000	500.0	200.0	1	10000	50.0	10000	100.0	10000	80.0	20.0
2025	08	32553731	10000.0	1700.0	800.0	1	10000	500.0	200.0	1	10000	50.0	10000	100.0	10000	80.0	20.0
2025	09	32553731	10000.0	1700.0	800.0	1	10000	500.0	200.0	1	10000	50.0	10000	100.0	10000	80.0	20.0
2025	10	32553731	10000.0	1700.0	800.0	1	10000	500.0	200.0	1	10000	50.0	10000	100.0	10000	80.0	20.0
2025	11	32553731	10000.0	1700.0	800.0	1	10000	500.0	200.0	1	10000	50.0	10000	100.0	10000	80.0	20.0
2025	12	32553731	10000.0	1700.0	800.0	1	10000	500.0	200.0	1	10000	50.0	10000	100.0	10000	80.0	20.0
2026	01	32553731	10000.0	1700.0	800.0	1	10000	600.0	200.0	1	10000	50.0	10000	100.0	10000	80.0	20.0
2026	02	32553731	10000.0	1700.0	800.0	1	10000	600.0	200.0	1	10000	50.0	10000	100.0	10000	80.0	20.0
2026	03	32553731	10000.0	1700.0	800.0	1	10000	600.0	200.0	1	10000	50.0	10000	100.0	10000	80.0	20.0
2026	04	32553731	10000.0	1700.0	800.0	1	10000	600.0	200.0	1	10000	50.0	10000	100.0	10000	80.0	20.0
2026	05	32553731	10000.0	1700.0	800.0	1	10000	600.0	200.0	1	10000	50.0	10000	100.0	10000	80.0	20.0
合计			23281.84	10956.16			8019.9	3007.96			752.02		1271.6		958.4		248.6

备注：

- 本证明可作为参保人在本单位参加社会保险的证明。向相关部门提供，查验部门可通过登录网址：<https://sipub.sz.gov.cn/vp/>，输入下列验证码（ 33927ca471f73f4r ）核查，验证码有效期三个月。
- 生育保险中的险种“1”为生育保险，“2”为生育医疗。
- 医疗险种中的险种“1”为基本医疗保险一档，“2”为基本医疗保险二档，“4”为基本医疗保险三档，“5”为少儿/大学生医保（医疗保险二档），“6”为统筹医疗保险。
- 上述“缴费明细”表中带“*”标识为补缴，空行为断缴。带“&”标识为参保单位申请缓缴社会保险费单位缴费部分的时段。该参保人带&标志的缴费年月，养老保险在2026年12月前视同到账，工伤保险、失业保险在2026年12月前视同到账。
- 居民养老保险、少儿/学生医疗保险缴费情况不在本清单中展示。
- 如2020年2月至6月的单位缴费部分金额为“0”或者缴费金额减半的，属于按规定减免后实收金额。
- 单位编号对应的单位名称：
单位编号 32553731 单位名称 深圳市标德建筑工程有限公司



施工员·吴少武



持证人签名
Signature of the holder

证书编号: 20210301185
Certificate No.

注册编号: 2021001185
Registration No.

姓名: 吴少武
Full Name

性别: 男
Gender

身份证号: 440524197610226317
ID No.

岗位名称: 施工员(市政)
Position Title

技能等级: 中级
Skill Level

发证单位盖章:
Issued by

签发日期: 2021年8月19日
Issued Date



深圳市社会保险历年参保缴费明细表（个人）

姓名：吴少武

社保电脑号：647666245

身份证号码：440524197610226317

页码：1

参保单位名称：深圳市标德建筑工程有限公司

单位编号：32553731

计算单位：元

缴费年	月	单位编号	养老保险			医疗保险			生育			工伤保险		失业保险			
			基数	单位交	个人交	险种	基数	单位交	个人交	险种	基数	单位交	基数	单位交	基数	单位交	个人交
2025	07	32553731	4775.0	764.0	382.0	2	6733	101.0	33.67	1	6733	33.67	3000	30.0	3000	24.0	6.0
2025	08	32553731	4775.0	764.0	382.0	2	6733	101.0	33.67	1	6733	33.67	3000	30.0	3000	24.0	6.0
2025	09	32553731	4775.0	764.0	382.0	2	6733	101.0	33.67	1	6733	33.67	3000	30.0	3000	24.0	6.0
2025	10	32553731	4775.0	764.0	382.0	2	6733	101.0	33.67	1	6733	33.67	3000	30.0	3000	24.0	6.0
2025	11	32553731	4775.0	764.0	382.0	2	6733	101.0	33.67	1	6733	33.67	3000	30.0	3000	24.0	6.0
2025	12	32553731	4775.0	764.0	382.0	2	6733	101.0	33.67	1	6733	33.67	3000	30.0	3000	24.0	6.0
2026	01	32553731	4775.0	764.0	382.0	2	6727	100.91	33.64	1	6727	33.64	3000	30.0	3000	24.0	6.0
2026	02	32553731	4775.0	764.0	382.0	2	6727	100.91	33.64	1	6727	33.64	3000	30.0	3000	24.0	6.0
2026	03	32553731	4775.0	764.0	382.0	2	6727	100.91	33.64	1	6727	33.64	3000	30.0	3000	24.0	6.0
2026	04	32553731	4775.0	764.0	382.0	2	6727	100.91	33.64	1	6727	33.64	3000	30.0	3000	24.0	6.0
2026	05	32553731	4775.0	764.0	382.0	2	6727	100.91	33.64	1	6727	33.64	3000	30.0	3000	24.0	6.0
合计			8404.0	4202.0			1110.55	370.22			370.22		330.0	264.0			66.0



备注：

1. 本证明可作为参保人在本单位参加社会保险的证明。向相关部门提供，查验部门可通过登录网址：<https://sipub.sz.gov.cn/vp/>，输入下列验证码（ 33927ca471f36688 ）核查，验证码有效期三个月。
2. 生育保险中的险种“1”为生育保险，“2”为生育医疗。
3. 医疗险种中的险种“1”为基本医疗保险一档，“2”为基本医疗保险二档，“4”为基本医疗保险三档，“5”为少儿/大学生医保（医疗保险二档），“6”为统筹医疗保险。
4. 上述“缴费明细”表中带“*”标识为补缴，空行为断缴。带“&”标识为参保单位申请缓缴社会保险费单位缴费部分的时段。该参保人带&标志的缴费年月，养老保险在2026年12月前视同到账，工伤保险、失业保险在2026年12月前视同到账。
5. 居民养老保险、少儿/学生医疗保险缴费情况不在本清单中展示。
6. 如2020年2月至6月的单位缴费部分金额为“0”或者缴费金额减半的，属于按规定减免后实收金额。
7. 单位编号对应的单位名称：
 单位编号：32553731
 单位名称：深圳市标德建筑工程有限公司



六、企业不良行为记录

(1) 全国建筑市场监管公共服务平台-信用建设-不良行为

<http://jzsc.mohurd.gov.cn/home>;

中华人民共和国住房和城乡建设部 www.mohurd.gov.cn
全国建筑市场监管公共服务平台

建设工程企业 从业人员 建设项目 信用记录
请输入关键词, 例如企业名称、统一社会信用代码 搜索

首页 监管动态 数据服务 信用建设 建筑工人 政策法规 电子证照 问题解答 网站动态 动态核查

首页 > 企业数据 > 企业详情 > 手机查看

深圳市标德建筑工程有限公司

广东省-深圳市

统一社会信用代码	91440783MAC4METH4B	企业法定代表人	游瑞文
企业登记注册类型	有限责任公司	企业注册属地	广东省-深圳市
企业经营地址	深圳市南山区南山街道南光社区南海大道3003号阳光华艺大厦1栋21A-01		



企业资质资格 注册人员 工程项目 业绩技术指标 **不良行为** 良好行为 黑名单记录 失信联合惩戒记录 变更记录

诚信记录主体及编号	决定内容	实施部门	决定日期与有效期	操作
 暂无数据				

(2) 中国执行信息公开网-综合查询被执行人 <http://zxgk.court.gov.cn/>;



中国执行信息公开网

—— 司法为民 司法便民 ——

首页 执行公开服务

综合查询被执行人

被执行人姓名/名称:

身份证号码/组织机构代码:

执行法院范围:

验证码:

查询结果

在全国法院 (包含地方各级法院) 范围内没有找到 **深圳市标德建筑工程有限公司** 相关的结果。

全国法院被执行人信息查询使用声明

为推进社会信用体系建设, 切实解决执行难问题, 促进被执行人自动履行生效法律文书确定的义务, 保障公民、法人和其他组织依法获取执行案件信息, 充分发挥执行案件信息对人民群众生产生活和社会经济活动的服务作用, 参照《中华人民共和国政府信息公开条例》, 最高人民法院从2009年3月30日起向社会开通“全国法院被执行人信息查询”平台。社会各界通过该平台可查询全国法院 (不包括军事法院) 2007年1月1日以后新收及此前未结的执行实施案件的被执行人信息。现就有关事项申明如下:

- 一、被执行人信息由执行法院录入和审核, 若有关当事人对相关信息内容有异议的, 可依据《[最高人民法院关于全国法院被执行人信息查询平台信息异议处理的若干规定](#)》向执行法院书面申请更正。
- 二、本网站提供的信息仅供查询人参考, 如有争议, 以执行法院有关法律文书为准。因使用本网站信息而造成不良后果的, 人民法院不承担任何责任。
- 三、查询人必须依法使用查询信息, 不得用于非法目的和不正当用途。非法使用本网站信息给他人造成损害的, 由使用者自行承担相应责任。
- 四、本网站信息查询免费, 严禁任何单位和个人利用本网站信息牟取非法利益。
- 五、本网站属于政府网站, 未经过可任何商业性网站不得建立与本网站及其内容的链接, 不得建立本网站的镜像 (包括全部或部分镜像), 不

(3) 深圳市住房和建设局官网-行政处罚+红色警示 <http://zjj.sz.gov.cn/bsfw/cxzy/>;

今天是2026年6月8日，星期一，欢迎您访问深圳市住房和建设局网站。 [IPv6](#) [无障碍](#) [进入关怀版](#) [繁體版](#) [手机版](#) 

深圳市住房和建设局

[首页](#) [信息公开](#) [政务服务](#) [互动交流](#)

当前位置: [首页](#) > [工程建设服务](#) > [红色警示](#)

红色警示

企业名称:

[导出xls](#) [导出json](#) [导出xml](#)

序号	责任主体	警示期限	警示事由	警示部门
没有找到你要查询的记录				

显示 1 到 0 共 0 记录

(4) 信用中国 <https://www.creditchina.gov.cn/> 注: 此处无需投标单位提供, 由招标人自查。

欢迎来到信用中国 通知公告 | 网站声明



信用中国

WWW.CREDITCHINA.GOV.CN

信用信息 ▾ 深圳市标德建筑工程有限公司搜索

信息公示信用动态信用立法政策法规信用承诺城市信用走进信用

深圳市标德建筑工程有限公司 存续

统一社会信用代码: 91440783MAC4METH4B

重要提示:

- 1.如认为所公示信息存在错误、遗漏、公开期限不符合规定以及其他侵犯信息主体合法权益的,可按照信用信息异议申诉指南提出异议申诉。
- 2.本查询结果仅依现有数据展示相关信息,供社会参考使用。使用相关信息的单位和个人应对信息使用行为的合法性负责。
- 3.'信用中国'网站公示信息与认定单位公示信息不一致的,以认定单位相关系统公示信息为准。
- 4.因篇幅有限,单类数据仅按进阶程度展示前10000条信息。

异议申诉下载报告

基础信息

法定代表人/负责人/执行事务合伙人	游瑞文	企业类型	有限责任公司
成立日期	2022-12-20	住所	深圳市南山区南山街道南光社区南海大道3003号阳光华艺大厦1栋21A-01

12
行政管理

0
诚实守信

0
严重失信

0
经营异常

0
信用承诺

0
信用评价

0
司法判决

0
其他



很抱歉,没有找到您搜索的数据