

## 目录

1 投标函	1
2 《投标人基本情况表》	3
(1) 营业执照	4
(2) 资质证书	11
(3) 认证体系	13
3 《拟投入的项目负责人基本情况表》	16
1、鹰潭国际综合港经济区保税功能区建设项目（经三路道路工程）	24
(1) 合同关键页	24
(2) 审查合格书	30
(3) 施工图关键页	31
2、贵溪高端装备智能产业园基础设施建设项目纬二路道路工程	33
(1) 合同关键页	33
(2) 审查合格证	39
(3) 施工图关键页	40
3、南昌县工业一路(复兴大道-定埠路)工程	42
(1) 合同关键页	42
(2) 审查合格证	46
(3) 施工图关键页	47
4、贵溪市铜苑宾馆配套路网工程（五宜路、万亩山路）项目	49
(1) 合同关键页	49
(2) 审查合格证	55
(3) 施工图关键页	56
5、贵溪市儒东路北延伸管网建设工程设计	58
(1) 中标通知书	58
(2) 合同关键页	59
(3) 审查合格书	64
(4) 施工图关键页	65
6、贵溪市阳际峰路景贤路及晋兴路管网建设工程	67
(1) 合同关键页	67
(2) 审查合格书	72
(3) 施工图关键页	73
4 《拟投入的项目组专业负责人基本情况表》	75
1、项目负责人-张文强	78
2、项目执行经理-苏宇	84
3、道路专业负责人-杨晖	89
4、道路专业检审人-余逸	94
5、道路专业设计人-李丹	99
6、交通工程（交通监控）专业负责人-李爽	103
7、交通工程（交通监控）专业检审人-刘红霞	107
8、交通工程（交通监控）专业负责人-龚钻	111
9、岩土工程专业负责人-易平	115
10、岩土工程专业检审人-伍杰	120
11、岩土工程专业设计人-马志敏	125

12、给排水工程专业负责人-文卫	129
13、给排水工程专业检审人-柯林	134
14、给排水工程专业设计人-陈诗然	137
15、海绵工程专业负责人-姜炜	141
16、海绵工程专业检审人-欧阳余远	146
17、海绵工程专业设计人-陶忭	150
18、电气工程（含照明、通信）专业负责人-熊云斌	154
19、电气工程（含照明、通信）专业检审人-余定洋	159
20、电气工程（含照明、通信）专业设计人-梁丽玲	164
21、燃气工程专业负责人-陈晓东	168
22、燃气工程专业设计人-翟凯强	173
23、BIM专业负责人-黄贤增	177
24、BIM专业检审人-姜晓峰	181
25、BIM专业设计人-陈巧	185
26、水土保持专业负责人-曾春鸣	189
27、水土保持专业检审人-黄应江	194
28、水土保持专业设计人-胡剑	198
29、绿化工程专业负责人-马岚	201
30、绿化工程专业检审人-马静	205
31、绿化工程专业设计人-李海男	209
32、造价专业负责人-谢敏威	213
33、造价专业设计人-赖侦砚	219
5 其他：按《资信标一览表》及投标文件格式编制	223
投标人资信标情况汇总表	223
社保信息真实性承诺函签署情况	224
项目负责人张文强社保证明	225
投标员吴秋凤社保证明	227
一、企业情况	228
二、企业近3年（从截标之日起倒推）承接的同类工程业绩	236
企业承接业绩情况	236
1、创新九街东延工程勘察设计 & 专项评估	236
(1) 中标通知书	236
(2) 合同关键页	237
(3) 审查合格书	246
2、光明国际马术中心配套道路工程设计可研	247
(1) 中标通知书	247
(2) 合同关键页	248
3、桃源街道珠光村城市更新单元一期市政道路工程设计	253
(1) 中标通知书	253
(2) 合同关键页	254
4、前海合作区八单元市政道路工程（二期）可研、勘察设计及专项评估	259
(1) 中标通知书	259
(2) 合同关键页	260
5、东莞滨海湾新区精密智造科创园邻里中心配套道路工程（二期）	268

(1) 中标通知书 .....	268
(2) 合同关键页 .....	269
(3) 审查合格书 .....	273

# 1 投标函

## 投标附件 1. 投标函

(提示: 本投标函中除明确由“招标人填写”外, 其余空格均应由投标人填写完整。投标人一旦中标, 该投标函将作为有关部门后续监管的依据。)

## 投标函

致招标人: 深圳市光明区建筑工务署 (招标人名称, 招标人填写)

为确保贵方招标项目 新泰三路 (思源路-马田路) 市政工程设计 (项目名称, 招标人填写) 招投标工作的顺利进行, 加强与贵方长期友好合作, 我方作为投标人, 将严格执行工程建设相关法律法规, 并完全理解和接受招标文件所有内容, 为此郑重承诺如下:

1、经分析研究, 结合我方实际情况, 我单位愿以 75.20 万元 (按照前附表规定报价方式填写) 结算, 按实际完成的、由业主审核签认的合格工程量经审计部门审计后进行计算。(投标人填写)

2、我方同意所递交投标文件, 在投标须知前附表规定的投标有效期内保持有效。在此期间内我方投标有可能中标, 我方将受此约束。如果在投标有效期内撤回投标或放弃中标资格, 我方投标保证金将均被没收; 由此给贵方造成的损失超过我方投标保证金的, 贵方有权依法要求我方对超过部分进行赔偿。

3、我方保证所提交的保证金是从我单位基本账户汇出, 银行保函是由我单位基本账户开户银行所在网点或其上级银行机构出具, 担保公司保函、保证保险的保费是通过我单位基本账户支付, 如不按上述原则提交投标保证金, 招标人有权取消我方的中标资格或单方面终止合同, 因此造成的责任由我方承担。

4、一旦我方中标, 将保证在中标通知书发出之日起 30 日内, 与贵方按招标文件、中标通知书中的内容签定设计合同, 否则, 视为我方自愿放弃中标资格。

5、按规定完成设计合同中所约定如下全部内容 (与招标文件中招标范围一致): 编制可行性研究报告、施工图设计、竣工图编制、设计阶段 BIM 技术应用等以及该项目相关的配合服务工作 (包括前期各项报审配合、施工配合和结算配合等)。(投标人填写)。

6、我方将配备与招标公告和投标文件共同约定相一致的项目组主要设计成员。详见《拟投入的项目负责人基本情况表》(投标附件 6) 和《拟投入的项目组专业负责人基本情况表》(投标附件 7)。我方一旦中标, 则在变更招标公告已规定的项目负责人或专业负责人时, 须事先征得贵方批准同意。我方若因非正当理由变更招标公告已规定且我方投标文件已承诺的项目负责人或专业负责人, 则招标人有权取消我方中标资格, 或酌减设计费, 或单方面终止合同, 由此造成的违约责任由我方承担。

7、招标文件规定的其他主要承诺事项:

如承诺将中标金额的  / % 依法分包给满足条件的中小企业等。

8、我方在本次投标中无任何弄虚作假、串通投标、围标等不法行为。否则, 我方甘愿接受取消投标资格、取消中标资格、解除设计合同、记录不良行为、暂停参加建设工程投标资格等处理; 我方行为涉嫌构成犯罪的, 将依法接受刑事责任追究并移送公安机关查处。

9、如果违反本投标函中任何条款, 我方愿意接受:

(1) 视作我方单方面违约, 并按照合同规定向贵方支付违约金或解除合同;

(2) 履约评价评定为良好及以下;

(3) 本工程招标人今后可拒绝我方参与投标;



(4) 建设行政主管部门（或相关主管部门）处以的不良行为记录或行政处罚。

10、除非贵我双方另外达成协议并生效，贵方招标文件、中标通知书和我方投标文件，将成为约束双方的合同条款的有效组成部分。

投标人（单位公章）： 中国林业工程技术股份有限公司

投标人法定代表人签章：

单位地址：江西省南昌市红角洲前湖大道 888 号

邮政编码：330031 电话：0791-86757887 传真：0791-86757380

2026 年 6 月 28 日



## 2 《投标人基本情况表》

投标附件 2. 投标人基本情况表

### 投标人基本情况表

企业名称	中国瑞林工程技术股份有限公司	企业注册资本	12000 万元
企业地址	江西省南昌市红角洲前湖大道 888 号		
企业法定代表人姓名	吴润华	企业技术负责人姓名	方填三
符合本工程设计资质类别及等级	市政（燃气工程、轨道交通工程除外）行业甲级	取得符合本工程要求的设计资质时间	2009 年 01 月 03 日
符合本工程要求的设计资质，是否已在建设主管部门信息管理系统备案	是	在建设主管部门信息管理系统备案总人数	135 人
企业质量管理体系认证证书名称、认证单位及取得时间	证书名称：GB/T 19001-2016/ISO9001:2015 质量管理体系认证证书 认证单位：北京中设认证服务有限公司 取得时间：1998 年 7 月 1 日  证书名称：GB/T 24001-2016/ISO 14001:2015 环境管理体系认证证书 认证单位：北京中设认证服务有限公司 取得时间：2009 年 1 月 22 日  证书名称：GB/T 45001-2020/ISO 45001:2018 职业健康安全管理体系认证证书 认证单位：北京中设认证服务有限公司 取得时间：2009 年 1 月 22 日		
备注	无		

注：本表须与《资信要素一览表》配套使用。

(1) 营业执照

证照编号: M002011797



# 营业执照

(副本) 4-2

统一社会信用代码  
91360000158263599J

**名称** 中国瑞林工程技术股份有限公司

**类型** 其他股份有限公司(上市)

**法定代表人** 吴润华

**经营范围** 许可项目: 建设工程勘察, 建设工程设计, 建设工程监理, 建设工程施工, 施工专业作业, 电气安装服务, 建筑劳务分包, 人防工程设计, 文物保护工程设计, 地质灾害治理工程的设计, 地质灾害治理工程治理, 地质灾害治理工程勘查, 住宅室内装饰装修, 建筑装饰装修工程设计与施工, 测绘服务。(依法须经批准的项目, 经相关部门批准后方可开展经营活动, 具体经营项目以相关部门批准文件或许可证件为准) 一般项目: 工程管理服务, 设备租赁服务, 建筑劳务分包, 人防工程施工, 工程技术服务(规划管理、勘察、设计、监理除外), 消防技术服务, 对外承包工程, 市场调查(不含涉外调查), 企业管理咨询, 环保咨询服务, 技术服务, 技术开发, 技术咨询, 技术交流, 技术转让, 技术推广, 工业设计, 机械电气设备制造, 软件开发, 软件销售, 广告制作, 平面设计, 广告设计、代理, 图文设计制作, 工业设计服务, 工业设计服务, 数字内容制作服务(不含出版发行), 云计算装备技术服务, 规划设计服务, 数字藏品产品展览展示服务, 人工智能应用软件开发, 人工智能行业应用系统集成服务, 智能控制系统集成, 专业设计服务, 信息系统集成服务, 信息系统运行维护服务, 数据处理和存储支持服务, 数据处理服务, 信息技术咨询服务, 工业互联网服务, 互联网数据服务, 数字文化创意内容应用服务, 安全技术防范系统设计施工服务, 工程和技术研究和试验发展, 节能管理服务, 噪声与振动控制服务, 劳务服务(不含劳务派遣), 租赁服务, 招投标代理服务, 工程造价咨询业务, 政府采购代理服务, 矿业权评估服务, 社会稳定风险评估, 智能水务系统开发, 土壤污染治理与修复服务, 土壤污染防治服务, 污水处理及其再生利用, 水污染治理, 农业面源和重金属污染治理技术服务, 水环境污染治理服务, 建筑垃圾再生技术研发, 固体废物治理, 大气污染治理, 地质灾害治理服务, 环境保护监测, 市政设施管理(除依法须经批准的项目外, 凭营业执照依法自主开展经营活动)

**注册资本** 壹亿贰仟万元整

**成立日期** 1986年07月14日

**住所** 江西省南昌市红角洲前湖大道888号



扫描二维码登录“国家企业信用信息公示系统”了解更多登记、备案、许可、监管信息。



登记机关  
2025年06月30日

国家企业信用信息公示系统网址: <http://www.gsxt.gov.cn>
市场主体应当于每年1月1日至6月30日通过国家企业信用信息公示系统报送公示年度报告
国家市场监督管理总局监制



# 营业执照

(副本)

统一社会信用代码  
914403006748431511

**名称** 中国瑞林工程技术股份有限公司深圳分公司

**类型** 其他股份有限公司分公司(上市)

**负责人** 童武

**成立日期** 2008年04月29日

**营业场所** 深圳市福田区车公庙泰然九路盛唐商务大厦东座9层901、902、903、905、906房



**重要提示**

1. 商事主体的经营范围由章程确定。经营范围中属于法律、法规规定应当经批准的项目, 取得许可审批文件后方可开展相关经营活动。
2. 商事主体经营范围和许可审批事项等有关企业信用事项及年报信息和其他信用信息, 请登录左下角的国家企业信用信息公示系统或扫描上方方的二维码查询。
3. 各类商事主体每年须于成立周年之日起两个月内, 向商事登记机关提交上一自然年度的年度报告。企业应当按照《企业信息公示暂行条例》第十条的规定向社会公示企业信息。



登记机关  
2025年07月24日

国家企业信用信息公示系统网址: <http://www.gsxt.gov.cn>
国家市场监督管理总局监制

## 企业信息

企业名称	中国瑞林工程技术股份有限公司
统一社会信用代码	91360000158263599J
注册号	360000110001430
企业类型	其他股份有限公司(上市)
住所	江西省南昌市红角洲前湖大道888号
法定代表人	吴润华
注册资本	12000万
企业状态	开业
成立日期	1986-07-14
核准日期	2025-06-03
经营期限	1986-07-14至长期
经营范围	<p>许可项目：建设工程勘察，建设工程设计，建设工程监理，建设工程施工，施工专业作业，电气安装服务，建筑劳务分包，人防工程设计，文物保护工程设计，地质灾害治理工程设计，地质灾害治理工程监理，地质灾害治理工程勘查，住宅室内装饰装修，建筑智能化系统设计，测绘服务（依法须经批准的项目，经相关部门批准后方可开展经营活动，具体经营项目和许可期限以相关部门批准文件或许可证件为准）一般项目：工程管理服务，设备监理服务，单建式人防工程监理，工程技术服务（规划管理、勘察、设计、监理除外），消防技术服务，对外承包工程，市场调查（不含涉外调查），企业管理咨询，环保咨询服务，技术服务、技术开发、技术咨询、技术交流、技术转让、技术推广，技术进出口，机械电气设备制造，软件开发，软件销售，广告制作，平面设计，广告设计、代理，图文设计制作，工业设计服务，工业工程设计服务，数字内容制作服务（不含出版发行），云计算装备技术服务，规划设计管理，数字创意产品展览展示服务，人工智能应用软件开发，人工智能行业应用系统集成服务，智能控制系统集成，专业设计服务，信息系统集成服务，信息系统运行维护服务，数据处理和存储支持服务，数据处理服务，信息技术咨询服务，工业互联网数据服务，互联网数据服务，数字文化创意内容应用服务，安全技术防范系统设计施工服务，工程和技术研究和试验发展，节能管理服务，噪声与振动控制服务，劳务服务（不含劳务派遣），住房租赁，招投标代理服务，工程造价咨询业务，政府采购代理服务，矿业权评估服务，社会稳定风险评估，智能水务系统开发，土壤污染治理与修复服务，土壤环境污染防治服务，污水处理及其再生利用，水污染治理，农业面源和重金属污染防治技术服务，水环境污染防治服务，建筑废弃物再生技术研发，固体废物治理，大气污染治理，地质灾害治理服务，环境保护监测，市政设施管理（除依法须</p>

	经批准的项目外，凭营业执照依法自主开展经营活动)				
行业门类	建筑业				
行业代码	房屋建筑业				
企业冻结标志	未冻结				
股东冻结标志	未冻结				
登记机关	江西省市场监督管理局				
管辖机关	南昌市西湖区市场监督管理局				
管辖工商所	桃源分局				
已报年报年度信息	2013,2014,2015,2016,2017,2018,2019,2020,2021,2022,2023,2024				
档案号	内26359				
股权登记编号	出质股东名称	质权人名称	出质金额	担保债权	核准日期   出质状态

注:本资料仅供参考，不准作为经营凭证。

江西省市场监督管理局  
2026年04月24日



## 公司变更通知书

中国瑞林工程技术股份有限公司经我局办理变更登记，其注册号/统一社会信用代码为 91360000158263599J，现将变更项目通知如下：

变更类别	变更前内容	变更后内容	核准日期
法定代表人变更	章晓波	吴润华	2018-05-09
名称变更	中国瑞林工程技术有限公司	中国瑞林工程技术股份有限公司	2018-05-09

登记机关：江西省工商行政管理局

2018年05月09日

# 江西省国有资产监督管理委员会

## 证 明

经江西省人民政府批准，南昌有色冶金设计研究院改制为中国瑞林工程技术有限公司，南昌有色冶金设计研究院（含所属分院、全资子公司）所签工程项目合同的权利和义务、债权和债务及相关责任均由中国瑞林工程技术有限公司享有和承担。

特此证明

二〇〇八年七月十一日



全部展开

中国瑞林工程技术股份有限公司

存续 (在营、开业、在册)

关注 更多

统一社会信用代码: 91360000158263599J 注册号: 法定代表人: 吴润华 登记机关: 江西省市场监督管理局 成立日期: 1986年07月14日

Table with 7 columns: 发起人及出资信息, 变更信息, 行政许可信息, 企业年报信息, 行政处罚信息, 列入经营异常名录..., 列入严重违法失信...

营业执照信息

Table with 4 columns: 统一社会信用代码, 企业名称, 注册号, 法定代表人, 类型, 成立日期, 注册资本, 核准日期, 登记机关, 登记状态, 住所, 经营范围

提示: 根据《市场主体登记管理条例》及其实施细则, 按照《市场监管总局办公厅关于调整营业执照照面事项的通知》要求, 国家企业信用信息公示系统将营业执照照面公示内容作相应调整, 详见 https://www.sam.gov.cn/zw/zhxgk/fdzgdknr/djzc/art/2023/art\_9c67139da37446fc8955d42d130947b2.html

发起人及出资信息

Table with 6 columns: 序号, 发起人名称, 发起人类型, 证照/证件类型, 证照/证件号码, 详情

共查询到 9 条记录 共 2 页

企业年报信息

提示: 以下信息由该主体提供, 该主体对其报送信息的真实性、合法性负责。

Table with 4 columns: 序号, 报送年度, 公示日期, 详情

4	2021年度报告	2022年6月7日	<a href="#">查看</a>
5	2020年度报告	2021年6月16日	<a href="#">查看</a>
6	2019年度报告	2020年6月22日	<a href="#">查看</a>
7	2018年度报告	2019年4月22日	<a href="#">查看</a>
8	2017年度报告	2018年6月5日	<a href="#">查看</a>
9	2016年度报告	2017年6月1日	<a href="#">查看</a>
10	2015年度报告	2016年6月12日	<a href="#">查看</a>
11	2014年度报告	2015年12月17日	<a href="#">查看</a>
12	2013年度报告	2015年12月16日	<a href="#">查看</a>

主办单位：国家市场监督管理总局  
地址：北京市西城区三里河东路八号 邮政编码：100820 备案号：京ICP备18022388号-2  
[业务咨询与技术支持联系方式](#) [使用帮助](#)

## 深圳市市场监督管理局商事主体登记及备案信息查询单(网上公开)

### 中国瑞林工程技术股份有限公司深圳分公司的基本信息

统一社会信用代码：	914403006748431511
注册号：	440301103323520
隶属企业名称：	中国瑞林工程技术股份有限公司
商事主体名称：	中国瑞林工程技术股份有限公司深圳分公司
营业场所：	深圳市福田区车公庙泰然九路盛唐商务大厦东座9层901、902、903、905、906房
负责人：	童武
法定代表人：	
经济性质：	其他股份有限公司分公司（上市）
成立日期：	2008-04-29
营业期限：	永续经营
核准日期：	2025-07-24
年报情况：	2013年报已公示、2014年报已公示、2015年报已公示、2016年报已公示、2017年报已公示、2018年报已公示、2019年报已公示、2020年报已公示、2021年报已公示、2022年报已公示、2023年报已公示、2024年报已公示
主体状态：	存续（在营、开业、在册）
备注：	

打印时间：2026年06月25日15:16:8

版权所有：深圳市市场监督管理局  
地址：福田区深南大道7010号工商物价大厦

(2) 资质证书

使用有效期: 2026年02月26日  
- 2026年08月25日



## 工程设计资质证书

**企业名称:** 中国瑞林工程技术股份有限公司

**详细地址:** 江西省南昌市红角洲前湖大道888号

**统一社会信用代码 (或营业执照注册号):** 91360000158263599J **经济性质:** 其他股份有限公司 (上市)

**证书编号:** A136A00416

**资质类别及等级:**  
冶金行业甲级2028年12月22日; 市政 (燃气工程、轨道交通工程除外) 行业甲级2028年12月22日; 环境工程设计专项 (水污染防治工程) 甲级2028年12月22日; 公路行业 (公路) 专业甲级2028年12月22日; 环境工程设计专项 (固体废物处理处置工程) 甲级2028年12月22日; 建筑行业 (建筑工程) 甲级2028年12月22日; 环境工程设计专项 (大气污染防治工程) 甲级2028年12月22日; 市政行业 (城镇燃气工程) 专业甲级2028年12月22日; 化工石化医药行业 (化工工程) 专业甲级2028年12月22日; 电子通信广电行业 (电子工程类 (电子系统工程)) 专业乙级2028年12月22日

 **发证机关:**   
2026年01月29日

中华人民共和国住房和城乡建设部制

全国建筑市场监管公共服务平台查询网址: <http://jzsc.mohurd.gov.cn>

## 工程咨询单位甲级资信证书

单位名称：中国瑞林工程技术股份有限公司 住所：江西省南昌市红角洲前湖大道888号  
统一社会信用代码：91360000158263599J 法定代表人：吴润华  
技术负责人：陈怀宇 资信等级：甲级  
资信类别：专业资信  
业务：冶金（含钢铁、有色），建筑，市政公用工程，生态建设和环境工程，水文地质、工程测量、岩土工程，其他（城市规划）  
证书编号：甲172024010856  
有效期：2024年07月01日至2027年06月30日



证书查询

发证单位：中国工程咨询协会



## 生产建设项目水土保持方案编制单位水平评价证书 (副本)

单位名称：中国瑞林工程技术股份有限公司  
法定代表人：吴润华  
单位等级：★★（2星）  
证书编号：水保方案（赣）字第 20250008 号  
有效期：自 2025 年 12 月 31 日至 2028 年 12 月 30 日

发证机构：中国水土保持学会  
发证时间：2025年12月10日



(3) 认证体系





## 北京中设认证服务有限公司

(地址: 北京市石景山区古城南街9号院1号楼4层407室 邮编: 100043)

# 环境管理体系认证证书

兹证明

**中国瑞林工程技术股份有限公司**

(注册地址/审核地址: 江西省南昌市红角洲前湖大道888号 邮编: 330031)

(统一社会信用代码: 91360000158263599J)

环境管理体系符合环境管理体系标准:

**GB/T 24001-2016/ISO 14001:2015**

《环境管理体系 要求及使用指南》

本证书覆盖的范围:

★工程咨询; 资质证书范围内的工程设计; 环境影响评价; 岩土工程勘察;  
建设工程总承包; 代建项目管理; 资质证书范围内的建设工程监理;  
冶金建设工程总承包之工业自动控制系统; 冶金建设工程总承包  
之机电设备及成套系统及相关管理活动★

本证书有附件/本证书含5个子证书

本证书信息可在全国认证认可信息公共服务平台(<http://cx.cneca.cn>)查询。

初次认证日期: 2009年1月22日

换证日期: 2025年4月8日

注册号: 02724E10005R5L

更新认证日期: 2025年4月8日

有效期: 2025年4月8日至2027年1月13日

法定代表人(签名):

张卓武



中国认可  
国际互认  
管理体系  
MANAGEMENT SYSTEM  
CNAS C027-M

说明: 在证书有效期内, 本证书应与年度审核的《保持认证注册通知书》一并使用, 方为有效。



## 北京中设认证服务有限公司

(地址: 北京市石景山区古城南街9号院1号楼4层407室 邮编: 100043)

# 职业健康安全管理体系认证证书

兹证明

中国瑞林工程技术股份有限公司

(注册地址/审核地址: 江西省南昌市红角洲前湖大道888号 邮编: 330031)

(统一社会信用代码: 91360000158263599J)

职业健康安全管理体系符合职业健康安全管理体系标准:

GB/T 45001-2020/ISO 45001:2018

《职业健康安全管理体系 要求及使用指南》

本证书覆盖的范围:

★工程咨询; 资质证书范围内的工程设计; 环境影响评价; 岩土工程勘察;  
建设工程总承包; 代建项目管理; 资质证书范围内的建设工程监理;  
冶金建设工程总承包之工业自动控制系统; 冶金建设工程总承包  
之机电设备及成套系统过程及相关管理活动★

本证书有附件/本证书含5个子证书

本证书信息可在全国认证认可信息公共服务平台(<http://cx.cnca.cn>)查询。

初次认证日期: 2009年1月22日

换证日期: 2025年4月8日

更新认证日期: 2025年4月8日

有效期: 2025年4月8日至2027年1月13日

注册号: 02724S10005R5L

法定代表人(签名):

张崇武



中国认可  
国际互认  
管理体系  
MANAGEMENT SYSTEM  
CNAS C027-M

说明: 在证书有效期内, 本证书应与年度审核的《保持认证注册通知书》一并使用, 方为有效。

### 3 《拟投入的项目负责人基本情况表》

投标文件 6. 拟投入的项目负责人基本情况表

#### 拟投入的项目负责人基本情况表

姓名	张文强	性别	男	出生年月	1989. 6. 12
学历	硕士研究生	学位	硕士研究生	所学专业	交通运输规划与管理
职务	专业人员	何专业何职称	市政道路（桥梁）专业高级工程师		
执业注册资格	注册土木工程师（道路工程）	执业注册资格证书编号	AD243600109		
项目负责人近 5 年已主持完成设计的同类工程情况					
序号	工程名称	建设单位	设计时间	建设规模	建成情况
1	鹰潭国际综合港经济 区保税功能区建设 项目（经三路道 路工程）	贵溪临港实业有限公司	2021. 7. 30	设计长度约 600m，道 路红线宽 25m，城市次 干路，沥青混凝土路面 结构，建安费约 1454. 49 万元。	在建
2	贵溪高端装备智能 产业园基础设施建 设项目纬二路道路 工程	贵溪临港实业有限公司	2021. 7. 30	设计长度约 1658. 68m，道路红线宽 25m，城市次干路，沥 青混凝土路面结构，建 安费约 3747. 35 万元。	在建
3	南昌县工业一路 （复兴大道-定埠 路）工程	南昌县水利投资有限公 司	2023. 5. 26	工业一路位于南身县 迎宾大道沿线西侧地 区，北起复兴大道，南 至定埠路，全长约 320m，城市次干路，红 线宽度 30m。	在建
4	贵溪市铜苑宾馆配 套路网工程（五宜 路、万亩山路）项	贵溪市住房和城乡建设 局	2024. 1. 5	本项目包含五宜路和 万亩山路两条道路，城 市支路，五宜路全长	在建

	目			525米。工程估算总投资为1756.48万元。	
5	贵溪市儒东路北延伸管网建设工程	贵溪市城市管理局	2025.4.21	儒东路为城市支路，南北走向，起点为阳际峰路，终点为天华山路，全长约255m，规划红线宽18m。	在建
6	贵溪市阳际峰路景贤路及晋兴路管网建设工程	贵溪市城市管理局	2025.4.20	项目共包含三条城市道路：1、阳际峰路为城市支路，东西走向，起点为桐源路，终点为儒东路，全长约670m，规划红线宽20m；2、景贤路为城市支路，东西走向，起点为桐源路，终点为冶金大道，全长约657m，规划红线宽15m；3、晋兴路为次干路，南北走向，起点为建设路，终点为天华山路，全长约540m，规划红线宽30m。	在建

注：1.须随本表提交项目负责人执业注册资格证书（或职称证书）及毕业证原件扫描件、近5年已主持完成设计的同类工程施工图关键页（1页即可）复印件及施工图审查合格书复印件。

2.同类工程业绩填写最多不得超过6项。

姓名 张文强

性别 男 民族 汉

出生 1989 年 6 月 12 日

住址 江西省景德镇市浮梁县湘湖镇西安村新农组36号



公民身份号码 360222198906125676



中华人民共和国  
居民身份 证

签发机关 浮梁县公安局

有效期限 2016.05.16-2036.05.16

硕士研究生  
毕 业 证 书



研究生 张文强 性别男 , 一九八九 年 六 月十二 日生, 于  
二〇一二年 九 月至二〇一五年 六 月在 交通运输规划与管理  
专业学习, 学制 3 年, 修完硕士研究生培养计划规定的全部课程, 成绩合格,  
毕业论文答辩通过, 准予毕业。

培养单位:  华东交通大学

校(院、所)长:  雷晓燕

证书编号: 104041201502060250

二〇一五年 六 月 一十八日

中华人民共和国教育部学历证书查询网址: <http://www.chsi.com.cn>

# 江西省高级专业技术资格 证 书

此证表明持证人具备担任相应专业技术职务的任职资格

姓 名：张文强

性 别：男

出生年月：1989年06月12日

身份证号：360222198906125676

工作单位：中国瑞林工程技术股份有限  
公司



资格名称：高级工程师

专业名称：市政道路（桥梁）

取得资格时间：2023年12月02日

批复文号：赣人社字〔2024〕10号

管 理 号：36202312009942



唯一在线验证网址：  
<https://hr.jxhrss.gov.cn/zcxt>

打印时间：2024年01月12日



# 中华人民共和国注册土木工程师（道路工程）

## 注册执业证书

本证书由住房和城乡建设部、交通运输部批准颁发，是中华人民共和国注册土木工程师（道路工程）的执业凭证，准予持证人在执业范围和注册有效期内执业。

姓名 张文强

证书编号 AD243600109



NO. AD0005663

发证日期 2024年07月08日

中华人民共和国住房和城乡建设部 www.mohurd.gov.cn  
全国建筑市场监管公共服务平台

建设工程企业 从业人员 建设项目 诚信记录  
请输入关键词，例如企业名称、统一社会信用代码 搜索

首页 监管动态 数据服务 信用建设 建筑工人 政策法规 电子证照 问题解答 网站动态 动态核查

首页 > 人员数据 > 人员列表 >

手机查看

张文强

证件类型	居民身份证	证件号码	360222*****76	性别	男
注册证书所在单位名称	中国瑞林工程技术股份有限公司				

执业注册信息 个人工程业绩 个人业绩技术指标 不良行为 良好行为 黑名单记录

### 二级注册建造师

注册单位：中国瑞林工程技术股份有限公司 证书编号：02469009 注册编号/执业印章号：2362014201650813  
注册专业：市政公用工程 有效期：2029年03月29日

暂无证书变更记录

### 注册土木工程师（道路工程）

注册单位：中国瑞林工程技术股份有限公司 证书编号：AD243600109 注册编号/执业印章号：3600033-AD010  
注册专业：不分专业 有效期：2027年12月31日

当前位置: [首页](#) > [工程建设服务](#) > [企业信息](#)

中国瑞林工程技术股份有限公司

[【返回】](#)

[基本信息](#)

[资质证书信息](#)

[技术力量](#)

序号	姓名	类别	证书编号
1	刘祺	职称人员	36202323117264
2	漆正东	注册建筑师	赣1362009200903506
3	张文强	注册土木工程师	AD243600109
4	伍杰	职称人员	36202512040275
5	马志敏	职称人员	36202412026225
6	陈巧	职称人员	36202323117253
7	马彪	职称人员	36202012001464
8	宁建中	注册结构工程师	S20123600946
9	易平	注册土木工程师	AY20153600283
10	黄铮	职称人员	36201912000404

显示第 1 到第 10 条记录, 总共 138 条记录 每页显示  条记录

« < 1 2 3 4 5 > »



### 江西省社会保险个人参保证明



个人基本信息					
姓名	张文强	身份证号	360222198906125676		性别
当前参保情况					
个人社保编号	险种名称	参保状态	参保地	参保单位名称	
800057472368	补充工伤保险(部分省份使用)	参保缴费	南昌市本级	中国瑞林工程技术股份有限公司	
800057472368	企业职工基本养老保险	参保缴费	南昌市本级	中国瑞林工程技术股份有限公司	
800057472368	失业保险	参保缴费	南昌市本级	中国瑞林工程技术股份有限公司	
800057472368	工伤保险	参保缴费	南昌市本级	中国瑞林工程技术股份有限公司	
社会保险缴费明细					
个人社保编号	险种名称	缴费起止年月	月缴费基数	是否到账	缴费单位名称
800057472368	企业职工基本养老保险	202601-202606	8052	是	中国瑞林工程技术股份有限公司
800057472368	企业职工基本养老保险	202501-202512	7442	是	中国瑞林工程技术股份有限公司
800057472368	企业职工基本养老保险	202401-202412	7018	是	中国瑞林工程技术股份有限公司
800057472368	企业职工基本养老保险	202301-202312	6960	是	中国瑞林工程技术股份有限公司
800057472368	企业职工基本养老保险	202201-202212	6242	是	中国瑞林工程技术股份有限公司
800057472368	企业职工基本养老保险	202101-202112	5945	是	中国瑞林工程技术股份有限公司
800057472368	企业职工基本养老保险	202001-202012	5535	是	中国瑞林工程技术股份有限公司
800057472368	企业职工基本养老保险	201901-201912	4920	是	中国瑞林工程技术股份有限公司
800057472368	企业职工基本养老保险	201801-201812	4800	是	中国瑞林工程技术股份有限公司
800057472368	企业职工基本养老保险	201701-201712	4280	是	中国瑞林工程技术股份有限公司
800057472368	企业职工基本养老保险	201601-201612	3900	是	中国瑞林工程技术股份有限公司
800057472368	企业职工基本养老保险	201507-201512	3120	是	中国瑞林工程技术股份有限公司
800057472368	失业保险	202601-202606	8052	是	中国瑞林工程技术股份有限公司
800057472368	失业保险	202501-202512	7442	是	中国瑞林工程技术股份有限公司
800057472368	失业保险	202401-202412	7018	是	中国瑞林工程技术股份有限公司
800057472368	失业保险	202301-202312	6960	是	中国瑞林工程技术股份有限公司
800057472368	失业保险	202201-202212	6242	是	中国瑞林工程技术股份有限公司
800057472368	失业保险	202101-202112	5945	是	中国瑞林工程技术股份有限公司
800057472368	失业保险	202001-202012	5535	是	中国瑞林工程技术股份有限公司
800057472368	失业保险	201901-201912	4920	是	中国瑞林工程技术股份有限公司
800057472368	失业保险	201801-201812	4800	是	中国瑞林工程技术股份有限公司
800057472368	失业保险	201701-201712	4280	是	中国瑞林工程技术股份有限公司
800057472368	失业保险	201605-201605	7020	是	中国瑞林工程技术股份有限公司
800057472368	失业保险	201601-201612	3900	是	中国瑞林工程技术股份有限公司
800057472368	失业保险	201507-201512	3120	是	中国瑞林工程技术股份有限公司

## 江西省社会保险个人参保证明



800057472368	工伤保险	202601-202606	8052	是	中国瑞林工程技术股份有限公司
800057472368	工伤保险	202501-202512	7442	是	中国瑞林工程技术股份有限公司
800057472368	工伤保险	202401-202412	7018	是	中国瑞林工程技术股份有限公司
800057472368	工伤保险	202301-202312	6960	是	中国瑞林工程技术股份有限公司
800057472368	工伤保险	202201-202212	6242	是	中国瑞林工程技术股份有限公司
800057472368	工伤保险	202101-202112	5945	是	中国瑞林工程技术股份有限公司
800057472368	工伤保险	202001-202012	5535	是	中国瑞林工程技术股份有限公司
800057472368	工伤保险	201901-201912	4920	是	中国瑞林工程技术股份有限公司
800057472368	工伤保险	201801-201812	4800	是	中国瑞林工程技术股份有限公司
800057472368	工伤保险	201701-201712	4280	是	中国瑞林工程技术股份有限公司
800057472368	工伤保险	201604-201604	7020	是	中国瑞林工程技术股份有限公司
800057472368	工伤保险	201601-201612	3900	是	中国瑞林工程技术股份有限公司
800057472368	工伤保险	201507-201512	3120	是	中国瑞林工程技术股份有限公司
800057472368	补充工伤保险(部分省份使用)	202601-202606	8052	是	中国瑞林工程技术股份有限公司
800057472368	补充工伤保险(部分省份使用)	202501-202512	7442	是	中国瑞林工程技术股份有限公司
800057472368	补充工伤保险(部分省份使用)	202403-202412	7018	是	中国瑞林工程技术股份有限公司

申请查询日期 2026年06月24日

1、鹰潭国际综合港经济区保税功能区建设项目（经三路道路工程）

(1) 合同关键页

**建设工程设计合同（二）**  
(专业建设工程设计合同)

工 程 名 称：鹰潭国际综合港经济区保税功能区建设  
项目（经三路道路工程）

工 程 地 点：贵溪市

合 同 编 号：2021PWEN105

(由设计人编填)

设计证书等级：甲 级

发 包 人：贵溪临港实业有限公司

设 计 人：中国瑞林工程技术股份有限公司

签 订 日 期：2021年07月30日

发包人：贵溪临港实业有限公司

住所地：江西省鹰潭市贵溪市铜产业循环基地办公大楼

法定代表人：江丽芳

项目联系人：吴庆

联系方式：13870112580

通讯地址：

电话：传真：

电子信箱：

设计人：中国瑞林工程技术股份有限公司

住所地：江西省南昌市

法定代表人：吴润华

项目联系人：黄毓民

联系方式：13767055686

通讯地址：江西南昌市红角洲前湖大道 888 号

电话：0791- 86757369 传真：

电子信箱：

发包人委托设计人承担鹰潭国际综合港经济区保税功能区建设项目（经三路道路工程）的工程设计，工程地点为贵溪市，经双方协商一致，签订本合同，共同执行。

#### 第一条 适用法律

- 1.1 《中华人民共和国民法典》、《中华人民共和国建筑法》。
- 1.2 国家及地方有关建设工程勘察设计管理法规和规章。
- 1.3 建设工程批准文件。

#### 第二条 设计依据

- 2.1 本合同及附件规定的有关设计要求；
- 2.2 发包人给设计人的委托书或设计中标文件；
- 2.3 发包人与设计人签署的补充协议、经双方书面认可的会议纪要、备忘录，传真、邮件等；
- 2.4 发包人提交的基础资料；
- 2.5 设计人采用的主要技术标准是：  
采用中国相关技术标准、规范和规定；
- 2.6 建设工程批准文件。

#### 第三条 合同文件的优先次序

构成本合同的文件可视为是能互相说明的，如果合同文件存在歧义或不一致，则根据如下优先次序来判断：

- 3.1 合同书
- 3.2 合同附件
- 3.3 补充协议
- 3.4 发包人要求及委托书

#### 第四条 本合同项目的名称、规模、阶段及设计要求：

- 4.1 项目名称：鹰潭国际综合港经济区保税功能区建设项目

(经三路道路工程)

4.2 项目规模:

设计长度约 600m, 道路红线宽 25m, 城市次干路, 沥青混凝土路面结构, 建安费约 1454.49 万元。

4.3: 设计内容及工作范围:

(1) 设计内容: 路基、路面、交通、排水、照明、绿化以及工程概算

(2) 工作范围: 设计起始于纬一路, 终止于余信贵大道, 设计长度为 600m, 道路红线宽 25m。

4.4 设计阶段: 初步设计(如需要)、施工图设计

第五条 发包人向设计人提交的有关资料、文件

发包人应按设计进度要求向设计人提供的技术基础资料包括: 总规、详规、地形图、钻探勘察等资料。

第六条 设计人向发包人交付的设计文件、份数、地点及时间

6.1 设计文件: 初步设计(如需要)、施工图设计文件;

6.2 文件份数: 纸质版初步设计文件一式 8 份, 施工图设计文件一式 8 份, 全部设计成果的 PDF 电子版一份;

6.3 交付地点: 根据发包方要求;

6.4 交付时间:

本合同签订并生效后, 且满足初步设计要求的基础资料收集完整后, 15 个工作日内提交初步设计。

初步设计审批后 30 个工作日内提交施工图。

如发包人未能及时提供设计基础资料和设备资料, 设计成果的提交时间应作相应顺延。

第七条 费用



双方商定，本合同的设计费为人民币贰拾万肆仟元整（小写¥20.4万元）。

#### 第八条 支付方式

8.1 在初步设计通过审查后七天内，发包人向设计人支付总设计费用的30%，即人民币陆万壹仟贰佰元整（¥6.12万元）；

8.2 在设计人提交施工图设计文件并通过设计审查后七天内，发包人向设计人支付总设计费用的60%，即人民币壹拾贰万贰仟肆佰元整（¥12.24万元）；

8.2 在项目实施通过竣工验收后十五天内，发包人向设计人付清剩余10%的设计费用，即人民币贰万零肆佰元整（¥2.04万元）。

#### 第九条 双方责任

##### 9.1 发包人责任

9.1.1 发包人按本合同第五条规定的内容，在规定的时间内向设计人提交中文版资料及文件，并对其完整性、正确性及时限负责，发包人不得要求设计人违反本合同规定的有关标准进行设计。

发包人提交上述资料及文件超过规定期限15天以内，设计人相应顺延本合同第六条规定的设计文件交付时间；发包人交付上述资料及文件超过规定期限15天以上时，设计人有权重新确定提交设计文件的时间，由此引发的责任、损失等概由发包人承担。

9.1.2 发包人变更委托设计项目、规模、条件或因提交的资料错误，或所提交资料作较大修改，或所提交资料不完整等，以致造成设计人设计返工或增加工作量时，双方除另行协商签订补充协议（或另订合同）、重新明确有关条款外，发包人应按设计人所耗工作量向设计人支付返工费及增加工作量的费用。

在未签订合同前发包人已同意，设计人为发包人所做的各项设计

发包人名称



(盖章)

法定代表人: (签字) 江丽



委托代理人: (签字)

项目经理: (签字)

住 所:

邮政编码:

电 话:

传 真:

开户银行:

银行账号:

设计人名称:

中国瑞林工程技术股份有限公司

(盖章)

法定代表人: (签字)



委托代理人: (签字)

项目经理: (签字)

住 所: 江西省南昌市红角洲前湖大道 888 号

邮政编码: 330031

电 话:

传 真:

开户银行: 中行江西省分行营业部

银行账号: 194702309070

纳税人识别号: 91360000158263599J

(2) 审查合格书

房屋建筑和市政基础设施设计文件审查合格书

审查合格书编号: 360681202110090201-DW001 (ST)

工程名称	鹰潭国际综合港经济区保税功能区(经三路道路工程)经三路道路工程		
工程地址	贵溪市冶金大道与余信贵大道交叉口贵溪市高端装备制造智能制造产业园内		
建设单位	贵溪临港实业有限公司		
设计单位	中国瑞林工程技术股份有限公司	资质等级	工程设计市政行业(燃气工程、轨道交通工程除外) 甲级
勘察单位	核工业江西工程勘察研究院有限公司	项目负责人	张文强
		资质等级	工程勘察岩土工程专业(岩土工程勘察) 甲级
		项目负责人	刘文斌
工程指标	房屋建筑/市政审查		
	城市道路等级: 城市次干路; 道路宽度: 25米; 总长: 600米		
专业	审查人员签名	专业	审查人员签名
道路	李钢	园林	李德
电气	王进	勘察	陈平
消防工程指标	消防审查		

专业	审查人员签名	专业	审查人员签名	专业	审查人员签名
其他审查					
	<p>江西省市政基础设施工程专项施工图设计文件满足工程建设标准要求。</p> <p>审查合格书编号: S14003</p> <p>审查机构: 江西省众博工程咨询有限公司</p> <p>审查有效期至: 2022年12月</p> <p>江西省住房和城乡建设厅核发</p> <p>发证日期: 2021年10月21日</p> <p>施工图设计文件审查专用章</p>				
备注					

注: 1. 本合格书是房屋建筑和市政基础设施施工图基本建设程序的法定文书, 任何单位和个人不得擅自涂改、伪造, 本合格书对本工程有效; 2. 经审查合格的施工图设计文件需发生重大变更的, 应当报原施工图审查机构重新审查, 重新核发合格书, 并在备注栏中注明重大变更事项。

江西省住房和城乡建设厅印制

(3) 施工图关键页

序号 NO	修改说明 REVISION DESCRIPTION	设计 DESIGNED	审核 CHECKED	审批 REVIEWED	日期 DATE

### 道路工程施工图设计说明

#### 1、项目概况

鹰潭国际综合港经济区保税功能区域建设项目（经三路道路工程）位于鹰潭高端装备智能产业园，道路起于余信贵大道，终止于纬一路，是高端装备智能产业园路网的重要组成部分。项目设计内容主要包括道路、交通、排水（雨、污水）、照明、绿化，其他规划管线仅保留管位。

#### 2、设计依据

- (1) 本项目设计合同；
- (2) 《鹰潭高端装备智能产业园控制性详细规划》（2021.11）；
- (3) 《鹰潭市城市总体规划（2015-2030）》；
- (4) 《鹰潭高端装备智能产业园基础设施建设项目可行性研究报告》及其批复；
- (5) 《鹰潭国际综合港经济区保税功能区域建设项目《经三路道路工程》勘察报告》；
- (6) 1:1000 现状地形图；
- (7) 《余新贵大道（快速路）跨线桥工程可行性研究报告》

#### 3、主要采用规范、标准

- CJJ57-2012 《城市道路工程施工及质量验收规范》
- CJJ194-2013 《城市道路工程施工及质量验收规范》
- GB51286-2018 《城市道路工程施工及质量验收规范》
- CJJ193-2012 《城市道路工程施工及质量验收规范》
- CJJ152-2010 《城市道路工程施工及质量验收规范》
- GB50763-2012 《无障碍设计规范》
- CJJ1-2008 《城镇道路工程施工与质量验收规范》
- 2013 年《市政公用工程施工设计文件编制深度规定》
- 其它相关现行技术标准与规范

#### 4、主要技术标准及设计技术指标

#### 4.1 主要技术标准

- 道路等级：次干路
- 设计速度：30km/h
- 道路红线宽度：25m 设计基本车道数：双向 4 车道
- 车行道宽度：3.5m
- 路面设计标准轴载：BZZ-100
- 路面类型：沥青混凝土路面
- 路面结构设计年限：15 年
- 抗震要求：抗震设防烈度为 6 度，地震动峰值加速度 0.05g

#### 4.2 主要设计技术指标

序号	指标名称	单位	规范技术指标	设计技术指标
1	停车视距	m	30	30
2	平曲线最小半径	不设超高	150	--
		设超高	85	--
3	平曲线最小长度（ $V=60$ km/h）	m	110	--
4	最大纵坡	%	7.0	1.3
5	最小纵坡	%	0.3	0.3
6	最小坡长	m	85	93.5
7	凸形竖曲线最小半径	m	400	6500
8	凸形竖曲线最小长度（一般）	m	60	64.962
9	凹形竖曲线最小半径	m	400	3000
10	凹形竖曲线最小长度（极限）	m	25	40.68
11	路面横坡	%	1%-2%	2
12	人行道横坡	%	1%-2%	2

#### 5、建设范围及设计内容

(1) 建设范围：经三路道路工程，道路全长 726.19m，道路红线宽 25m。

设计内容：道路工程、交通工程、排水工程、照明工程、绿化工程。

工程名称 PROJECT	中国瑞林工程技术股份有限公司 China Nerin Engineering Co., Ltd.	图名 DWG TITLE	道路工程施工图设计说明(一)
项目编号 PROJECT NO	鹰潭国际综合港经济区保税功能区域建设项目(经三路道路工程)	图号 DWG NO	2A2T(94.DDB)010FDIAA1-1
设计日期 DATE	2021.09	比例 SCALE	--
图幅 SIZE	A3	日期 DATE	2021.09

建设单位：中国瑞林工程技术股份有限公司  
设计单位：中国瑞林工程技术股份有限公司  
审核人：黄文强  
设计人：周俊

江西省住房和城乡建设厅  
江西省住房和城乡建设厅  
江西省住房和城乡建设厅  
江西省住房和城乡建设厅

江西省住房和城乡建设厅  
江西省住房和城乡建设厅  
江西省住房和城乡建设厅  
江西省住房和城乡建设厅

江西省住房和城乡建设厅  
江西省住房和城乡建设厅  
江西省住房和城乡建设厅  
江西省住房和城乡建设厅

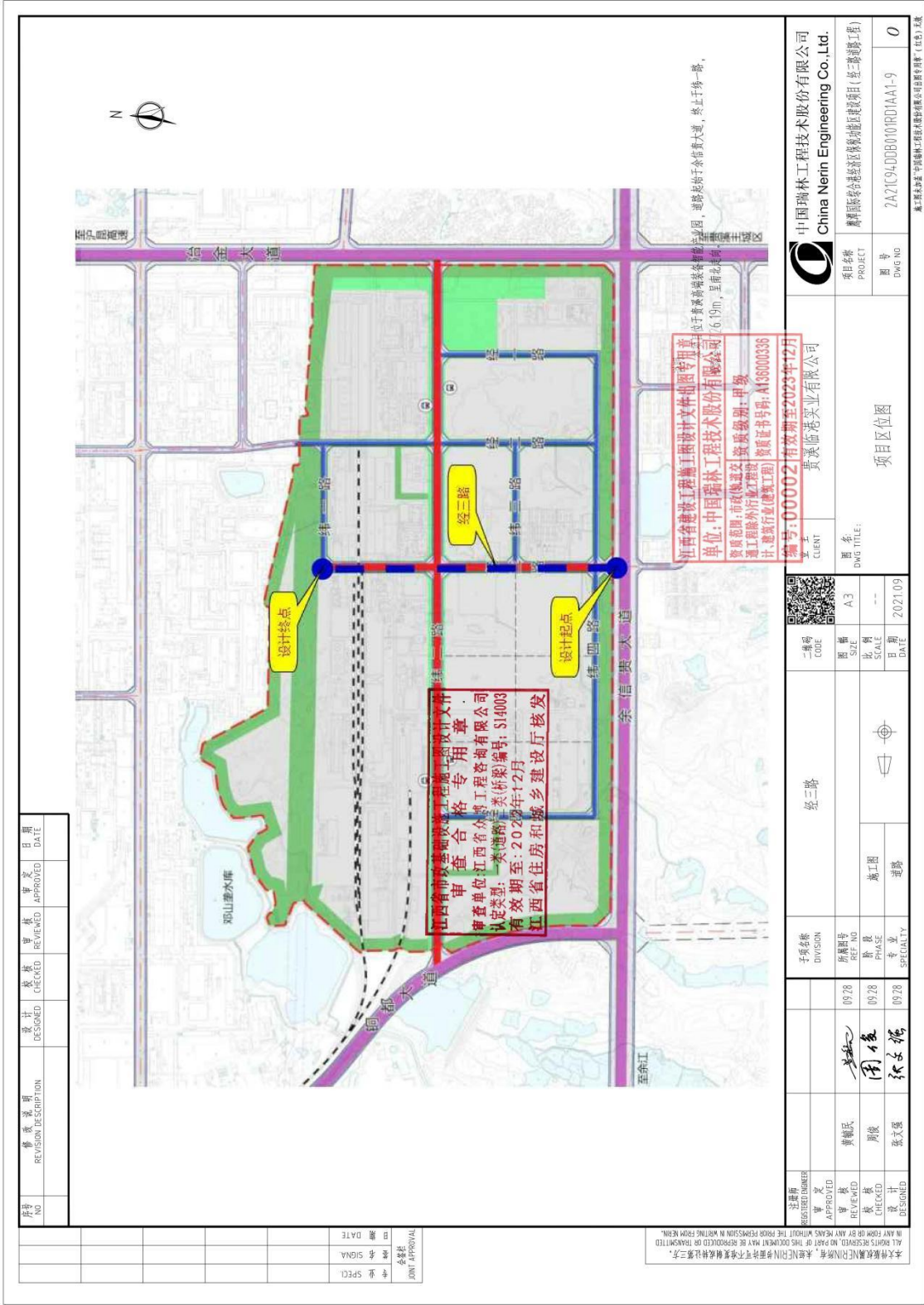

序号 NO.	修改描述 REVISION DESCRIPTION	设计 DESIGNED	校核 CHECKED	审核 REVIEWED	审批 APPROVED	日期 DATE

江西省住房和城乡建设厅施工图设计文件审查合格专用章  
 审查单位：江西省公用工程咨询有限公司  
 认定类型：一类道路（桥梁）编号：S14003  
 有效期至：2022年12月  
 江西省住房和城乡建设厅核发

江西省建设工程施工图设计文件审查专用章  
 单位：中国瑞林工程技术有限公司  
 资质范围：市政（道路工程） 资质级别：甲级  
 建设工程勘察设计资质证书编号：A166000336  
 编号：00002 有效期至2023年12月  
 客户：黄溪临港实业有限公司

注册码 REGISTERED NUMBER	经三路
专业 SPECIALTY	道路
图幅 SCALE	A3
日期 DATE	2021.09

工程名称 DIVISION	经三路
所属项目 PROJECT NO.	
阶段 PHASE	施工图
专业 SPECIALTY	道路

设计 DESIGNED	张文强
校核 CHECKED	周俊
审核 REVIEWED	黄辅臣
审批 APPROVED	

设计 DESIGNED	张文强
校核 CHECKED	周俊
审核 REVIEWED	黄辅臣
审批 APPROVED	

中国瑞林工程技术有限公司 China Nerin Engineering Co., Ltd.	
项目名称 PROJECT NAME	黄溪国际综合保税区物流仓储项目（经三路道路工程）
图号 DWG NO.	2A21C940DB010RD1AA1-9
图幅 SCALE	0

黄溪国际综合保税区物流仓储项目（经三路）工程

项目区位图

本图仅供工程使用，不得用于其他用途。未经许可，不得复制或传播。如有侵权，本公司概不负责。

2、贵溪高端装备智能产业园基础设施建设项目纬二路道路工程  
(1) 合同关键页

**建设工程设计合同（二）**  
(专业建设工程设计合同)

工 程 名 称: 贵溪高端装备智能产业园基础设施建设  
项目纬二路道路工程

工 程 地 点: 贵溪市

合 同 编 号: 2021PWEN105

(由设计人编填)

设计证书等级: 甲 级

发 包 人: 贵溪临港实业有限公司

设 计 人: 中国瑞林工程技术股份有限公司

签 订 日 期: 2021年07月30日

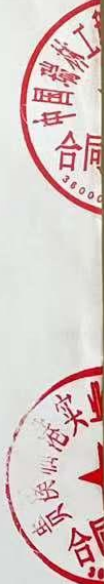



发包人委托设计人承担贵溪高端装备智能产业园基础设施建设项目纬二路道路工程项目的工程设计，工程地点为贵溪市，经双方协商一致，签订本合同，共同执行。

#### 第一条 适用法律

- 1.1 《中华人民共和国民法典》、《中华人民共和国建筑法》。
- 1.2 国家及地方有关建设工程勘察设计管理法规和规章。
- 1.3 建设工程批准文件。

#### 第二条 设计依据

- 2.1 本合同及附件规定的有关设计要求；
- 2.2 发包人给设计人的委托书或设计中标文件；
- 2.3 发包人与设计人签署的补充协议、经双方书面认可的会议纪要、备忘录，传真、邮件等；
- 2.4 发包人提交的基础资料；
- 2.5 设计人采用的主要技术标准是：  
采用中国相关技术标准、规范和规定；

- 2.6 建设工程批准文件。

#### 第三条 合同文件的优先次序

构成本合同的文件可视为是能互相说明的，如果合同文件存在歧义或不一致，则根据如下优先次序来判断：

- 3.1 合同书
- 3.2 合同附件
- 3.3 补充协议
- 3.4 发包人要求及委托书

#### 第四条 本合同项目的名称、规模、阶段及设计要求：

- 4.1 项目名称：贵溪高端装备智能产业园基础设施建设

## 项目纬二路道路工程

### 4.2 项目规模:

设计长度约 1658.68m, 道路红线宽 25m, 城市次干路, 沥青混凝土路面结构, 建安费约 3747.35 万元。

### 4.3: 设计内容及工作范围:

(1) 设计内容: 路基、路面、交通、排水、照明、绿化以及工程概算

(2) 工作范围: 设计起始于冶金大道, 终止于铜都大道, 设计长度为 1658.68m, 道路红线宽 25m。

### 4.4 设计阶段: 初步设计、施工图设计

#### 第五条 发包人向设计人提交的有关资料、文件

发包人应按设计进度要求向设计人提供的技术基础资料包括:  
总规、详规、地形图、钻探勘察等资料。

#### 第六条 设计人向发包人交付的设计文件、份数、地点及时间

6.1 设计文件: 初步设计、施工图设计文件;

6.2 文件份数: 纸质版初步设计文件一式 8 份, 施工图设计文件一式 8 份, 全部设计成果的 PDF 电子版一份;

6.3 交付地点: 根据发包方要求;

6.4 交付时间:

本合同签订并生效后, 且满足初步设计要求的基础资料收集完整后, 15 个工作日内提交初步设计。

初步设计审批后 30 个工作日内提交施工图。

如发包人未能及时提供设计基础资料和设备资料, 设计成果的提交时间应作相应顺延。

#### 第七条 费用

双方商定，本合同的设计费为人民币肆拾伍万元整（小写¥45.0万元）。

#### 第八条 支付方式

8.1 在初步设计通过审查后七天内，发包人向设计人支付总设计费用的30%，即人民币壹拾叁万伍仟元整（¥13.5万元）；

8.2 在设计人提交施工图设计文件并通过设计审查后七天内，发包人向设计人支付总设计费用的60%，即人民币贰拾柒万元整（¥27.0万元）；

8.2 在项目实施通过竣工验收后十五天内，发包人向设计人付清剩余10%的设计费用，即人民币肆万伍仟元整（¥4.5万元）。

#### 第九条 双方责任

##### 9.1 发包人责任

9.1.1 发包人按本合同第五条规定的内容，在规定的时间内向设计人提交中文版资料及文件，并对其完整性、正确性及时限负责，发包人不得要求设计人违反本合同规定的有关标准进行设计。

发包人提交上述资料及文件超过规定期限15天以内，设计人相应顺延本合同第六条规定的设计文件交付时间；发包人交付上述资料及文件超过规定期限15天以上时，设计人有权重新确定提交设计文件的时间，由此引发的责任、损失等概由发包人承担。

9.1.2 发包人变更委托设计项目、规模、条件或因提交的资料错误，或所提交资料作较大修改，或所提交资料不完整等，以致造成设计人设计返工或增加工作量时，双方除另行协商签订补充协议（或另订合同）、重新明确有关条款外，发包人应按设计人所耗工作量向设计人支付返工费及增加工作量的费用。

在未签订合同前发包人已同意，设计人为发包人所做的各项设计



发包人名称:

(盖章)

法定代表人:



委托代理人: (签字)

项目经理: (签字)

住 所:

邮政编码:

电 话:

传 真:

开户银行:

银行账号:

设计人名称:

中国瑞林工程技术股份有限公司

(盖章)

法定代表人:



委托代理人: (签字)

项目经理: (签字)

住 所: 江西省南昌市红角洲前湖大

道 888 号

邮政编码: 330031

电 话:

传 真:

开户银行: 中行江西省分行营业部

银行账号: 194702309070

纳税人识别号: 91360000158263599J

(2) 审查合格证

房屋建筑和市政设施基础工程设计文件审查合格书

审查合格书编号: 360681202108030201-DW001 (ST)

工程名称	贵溪高端装备智能产业园基础设施建设项目纬二路道路工程项目		
工程地址	江西省鹰潭市贵溪市花园街道江西六国化工有限公司内		
建设单位	贵溪临港实业有限公司		
设计单位	中国瑞林工程技术股份有限公司	资质等级	工程设计市政行业（燃气工程、轨道交通工程除外）甲级
		项目负责人	张文强
勘察单位	江西江地地质工程勘察院	资质等级	工程勘察岩土工程专业（岩土工程勘察）甲级
		项目负责人	张青
<b>房屋建筑/市政审查</b>			
工程指标	城市道路等级：城市次干路；道路宽度：25米；总长：1658.68米		
专业	审查人员签名	专业	审查人员签名
道路	李桐	园林	李金
电气	王斌	勘察	张成林
<b>消防审查</b>			
消防工程指标			

江西省住房和城乡建设厅印制

专业	审查人员签名	专业	审查人员签名
其他审查			
备注	<p>江西省市政基础设施工程专项施工图设计文件审查合格专用章</p> <p>审查机构：江西省众博工程咨询有限公司</p> <p>章号：S14003</p> <p>有效期至：2022年12月</p> <p>江西省住房和城乡建设厅 颁发</p> <p>2021年8月13日</p> <p>审查专用章</p>		

注：1、本合格书的属建施工程基本建设程序的法定文书，在审查单位和个人不得擅自涂改、伪造，本合格书仅对本工程有效；2、经审查合格的施工图设计文件需发生重大变更的，应当重新报施工图审查机构重新审查，重新核发合格书，并在备注栏中注明重大变更事项。

(3) 施工图关键页

序号 NO	修改日期 REVISION DESCRIPTION	设计 DESIGNED	审核 CHECKED	审批 APPROVED	日期 DATE

### 道路工程施工图设计说明

#### 1、项目概况

洪溪高端装备智能产业园基础设施建设项目二期二标段位于洪溪高端装备智能产业园，西起御都大道，东至冶金大道，是高端装备智能产业园路网中东西向的重要干道。沿用上阶段设计标准，本道路采用城市次干路等级，项目设计内容主要包含主干道、交通、排水（雨、污水）、照明、绿化，其他规划管位预留管位。

#### 2、设计依据

- (1) 本项目设计合同；
- (2) 《洪溪高端装备智能产业园控制性详细规划》(2021.1)；
- (3) 《洪溪市城市总体规划（2015-2030）》；
- (4) 《洪溪高端装备智能产业园基础设施建设项目可行性研究报告》及其批复；
- (5) 《洪溪高端装备智能产业园基础设施建设项目二期二标段勘察报告》江西江二地质工程勘察院,2021.07；
- (6) 1:1000 现状地形图；

#### 3、主要采用规程、规范

- CJJ37-2012 《城市道路工程施工及验收规范》
- CJJ194-2013 《城市道路工程施工及验收规范》
- GB51286-2018 《城市道路技术规范》
- CJJ193-2012 《城市道路工程设计规范》
- CJJ 152-2010 《城市道路交叉口设计规程》
- CJJ169-2012 《城镇道路路面设计规范》
- GB50763-2012 《无障碍设计规范》
- CJJ1-2008 《城镇道路工程施工与质量验收规范》
- 2013 年《市政公用工程设计文件编制深度规定》
- 其它相关现行技术标准与规范

江西省市政基础设施工程施工图设计文件  
审查合格专用章  
审查单位:江西省众博工程咨询有限公司  
认定类型:一类(桥梁)编号: S14003  
有效期:2023年12月  
江西众博工程咨询有限公司  
江西南昌红角洲乡建设厅核发

#### 4、主要技术标准及设计技术指标

##### 4.1 主要技术标准

- 道路等级: 次干路
- 设计速度: 30km/h
- 道路红线宽度: 25m
- 设计基本车速: 双向 4 车道
- 车行道宽度: 3.5m
- 桥、涵设计荷载等级: 城-A 级
- 路面设计标准轴载: BZZ-100
- 路面类型: 沥青混凝土路面
- 路面结构设计年限: 15 年
- 抗震要求: 抗震设防烈度为 6 度, 地震动峰值加速度 0.05g

##### 4.2 主要设计技术指标

序号	指标名称	单位	规范技术指标	设计技术指标
1	停车视距	m	30	30
2	平面线最小半径	不设超高	150	--
		超高	85	--
3	平曲线最小长度 (一般值)	m	110	--
4	最大纵坡	%	7.0	0.917
5	最小纵坡	%	0.3	0.3
6	最小坡长	m	85	98.309
7	凸形竖曲线最小半径	m	400	4500
8	凸形竖曲线最小长度 (一般)	m	60	62.612
9	凹形竖曲线最小半径	m	400	10000
10	凹形竖曲线最小长度 (一般)	m	60	72
11	人行横道横坡	%	2%	2%
12	路面横坡	%	2%	2%

客户 CLIENT	中国瑞林工程技术股份有限公司 China Nerin Engineering Co., Ltd.		
图名 Dwg TITLE:	道路工程施工图设计说明(一)		
图号 Dwg No.	2AZT(940)DW(10)AA1-1		
项目编号 PROJECT	洪溪高端装备智能产业园基础设施建设项目二期道路工程		

一、二级 CODE	A3
比例 SCALE	--
日期 DATE	2021.07

子项名称 DIVISION	道路
所属专业 PHASE	施工
专业 SPECIALTY	道路

注册 REGISTERED	审核 APPROVED	设计 DESIGNED	审核 CHECKED	审批 APPROVED	日期 DATE

本文件仅属己方所有, 未经许可不得复制或传播。如有任何侵权, 请及时通知, 我们将依法追究。如有任何疑问, 请及时联系。如有任何变更, 请及时通知。如有任何遗漏, 请及时补充。如有任何错误, 请及时更正。如有任何遗漏, 请及时补充。如有任何错误, 请及时更正。

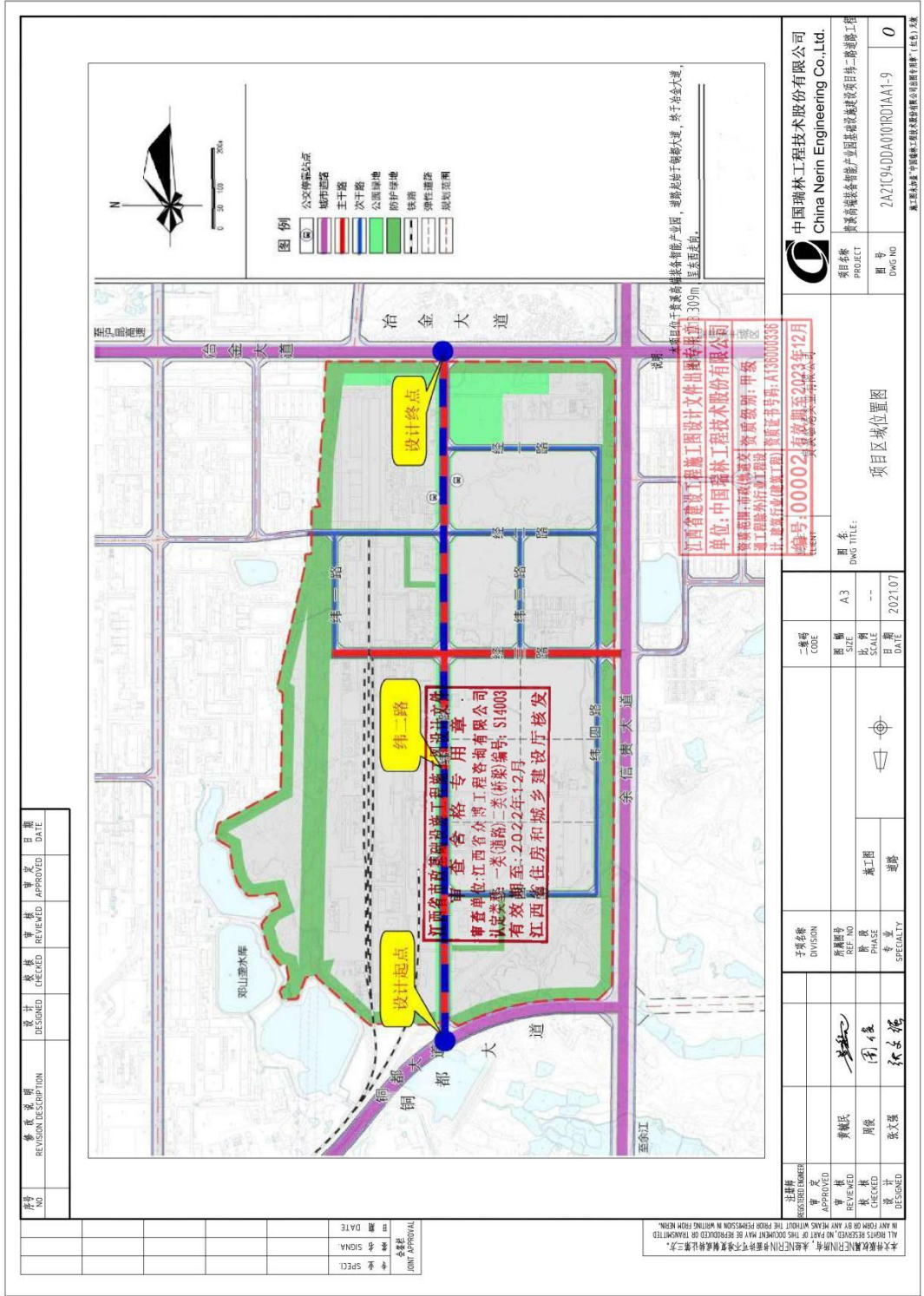

序号	修改说明	设计	审核	审核	日期
NO	REVISION DESCRIPTION	DESIGNED	CHECKED	REVIEWED	APPROVED DATE

注册	注册	注册	注册
REGISTERED	REGISTERED	REGISTERED	REGISTERED
ENGINEER	ENGINEER	ENGINEER	ENGINEER
APPROVED	APPROVED	APPROVED	APPROVED

图例

- 公交停靠站
- 城市道路
- 主干道
- 次干路
- 公园绿地
- 防护绿地
- 铁路
- 燃料罐区
- 规划范围

江西省住房和城乡建设厅  
**合格专用章**  
 审查单位: 江西省住房和城乡建设厅  
 注册编号: S14003  
 有效期限: 2022年12月  
 江西省住房和城乡建设厅核发

江西省建设工程施工图设计文件出图专用章  
 单位: 中国瑞林工程技术股份有限公司  
 注册编号: 赣建[2022]第00002号  
 有效期至: 2023年12月

注册	注册	注册	注册
REGISTERED	REGISTERED	REGISTERED	REGISTERED
ENGINEER	ENGINEER	ENGINEER	ENGINEER
APPROVED	APPROVED	APPROVED	APPROVED

子项名称	图幅	日期
DIVISION	SIZE	DATE
	A3	2021.07
房测编号	比例尺	
REF. NO.	SCALE	
专业		
SPECIALTY		

黄梅斌  
周俊  
张文强

中国瑞林工程技术股份有限公司  
 China Nerin Engineering Co., Ltd.

项目名称: 2A21C940DA010RD1AA1-9  
 图号: 0

项目区域位置图

本项目为... 中国瑞林工程技术股份有限公司... 2021.07

3、南昌县工业一路(复兴大道-定埠路)工程

(1) 合同关键页

 **南昌县城市建设投资发展有限公司**  
NANCHANG COUNTY URBAN CONSTRUCTION INVESTMENT AND DEVELOPMENT CO., LTD.

(GF-2000-0209) 合同编号: 2023PWEN040

## 建设工程设计合同

(民用建设工程设计合同)

工程名称: 南昌县工业一路(复兴大道-定埠路)工程

工程地点: 南昌县

设计证书等级: 市政行业甲级

发包人: 南昌县水利投资有限公司

设计人: 中国瑞林工程技术股份有限公司

签订日期: 二〇二三年五月 26日

中华人民共和国建设部  
国家工商行政管理局 监制



## 建设工程设计合同

发包人：南昌县水利投资有限公司

设计人：中国瑞林工程技术股份有限公司

发包人委托设计人承担南昌县工业一路（复兴大道-定埠路）工程设计，经双方协商一致，签订本合同。

第一条 本合同依据下列文件签订：

1.1 《中华人民共和国民法典》《中华人民共和国建筑法》《建设工程勘察设计市场管理规定》。

1.2 国家及地方有关建设工程勘察设计管理法规和规章。

1.3 建设工程批准文件。

第二条 本合同设计项目的内容：名称、规模、阶段、投资及设计费等见下表。

序号	分项目名称	建设规模		设计阶段及内容			概算建安费 (万元)	费率 %	设计费 (万元)
		层数	建筑面积 (m <sup>2</sup> )	方案、 交详	初步设计	施工图			
1	工业一路	/	/	√	√	√	897.86	2.22%	19.91

建设规模：工业一路位于南昌县迎宾大道沿线西侧地区，北起复兴大道，南至定埠路，全长约320 m，红线宽度30m。

设计内容：主要包含道路、交通、雨水、污水、电力、通信、照明、绿化等。

第三条 发包人应向设计人提交的有关资料及文件：

序号	资料及文件名称	份数	提交日期	有关事宜
1	委托书或设计中标通知书，会议纪要	1		
2	《测量地形图》	1		
3	《地质勘察报告》	1		

第四条 设计人应向发包人交付的设计资料及文件：

序号	资料及文件名称	份数	提交日期	有关事宜
1	方案文本、交通详细规划	4	下达任务后30天	



1	初步设计（含概算）	5	交通详细规划批复后 20天
2	施工图（不含预算）	8	初步设计批复后30天

第五条 本合同设计费暂定为 199100元 人民币，税率 6%，其中不含税金额 ¥187830.19元，税额 ¥11269.81元，若国家出台新的税收政策，则按新政策执行。设计费支付进度详见下表。

付费次序	占总设计费 %	付费额 (元)	付费时间
第一次付费	70%	139370	施工单位中标后15日内
第二次付费	30%	59730	工程竣工验收后15日内

付款前设计人应按要求提供等额的增值税发票，否则发包人有权拒绝付款且不承担任何责任。

说明：

实际设计费按财政审定的控制价作为基数核定，按国家收费标准（国家计委、建设部计价格【2002】10号文计算，其中专业系数 1.0，复杂系数 1.0，附加系数 1.0，优惠按 5 折。

#### 第六条 双方责任

##### 6.1 发包人责任：

6.1.1 发包人按本合同第三条规定的内容，在规定的时间内向设计人提交资料及文件，并对其完整性、正确性及时限负责，发包人不得要求设计人违反国家有关标准进行设计。

发包人提交上述资料及文件超过规定期限15天以内，设计人按合同第四条规定交付设计文件时间顺延；超过规定期限15天以上时，设计人员有权重新确定提交设计文件的时间。

6.1.2 发包人变更委托设计项目、规模、条件或因提交的资料错误，或所提交资料作



**南昌县城市建设投资发展有限公司**  
NANCHANG COUNTRY URBAN CONSTRUCTION INVESTMENT AND DEVELOPMENT CO., LTD.

举报电话： 87703272

电子邮箱： 2433291910@qq.com

受理部门：南昌县城市建设投资发展有限公司监事会（纪检监察）办公室

通讯地址：江西省南昌市南昌县斗柏路598号

邮编： 330200

在本合同履行过程中,如果发生经司法机关或纪检监察机关判定属于商业贿赂行为的,本合同自动失效。通过商业贿赂行为获得不当利益的一方,除应将全部不当得利返还对方外,还应向对方支付合同总金额20%的违约金。

发包人（盖章）

南昌县水利投资有限公司



设计人（盖章）：

中国瑞林工程技术股份有限公司

法定代表人



分管领导（签字）：

法定代表人：

委托代理人（签字）：



公司开户行：中行江西省分行营业部

银行帐号：194702309070

日期： 年 月 日

日期： 年 月 日

(2) 审查合格证

房屋建筑和市政基础设施工程设计文件审查合格书

审查合格书编号: 360121202305220201-DW001 (ST)

工程名称	南昌县工业一路复兴大道至定埠路工程		
工程地址	江西省南昌市南昌县		
建设单位	南昌县水利投资有限公司		
设计单位	资质等级	项目负责人	市政行业(燃气工程、轨道交通工程除外)甲级 张文强
勘察单位	资质等级	项目负责人	工程勘察岩土工程专业甲级 甄永常
工程目标	房屋建筑/市政审查		
专业	审查人员签名	专业	审查人员签名
给排水专业	刘清江		
电气专业	尹文岭		
道路专业	袁忠		
园林专业	王加峰		
消防工程目标	消防审查		

专业	审查人员签名	专业	审查人员签名
人防审查			
工程目标	人防审查		
专业	审查人员签名	专业	审查人员签名
其他审查	江西省市政基础设施工程竣工图设计文件 审查合格专用章		
审查机构意见	经审查合格前(德)江阳设计(德)南昌工程勘察设计院 认定类型:三类(道路工程类) 审查机构编号:360121202305220201 有效期至:2025年9月 江西省住房和城乡建设厅核发 审图合格专用章		
备注	法人代表签名: 李霞	发证日期	2023年10月6日

注: 1、本合格书是房屋建筑和市政基础设施工程基本建设程序的法定文件, 任何单位和个人不得伪造、涂改、出借或在基本建设程序外使用; 2、经审查合格的工程设计文件发生重大变更的, 应当重新履行审查程序并重新取得合格书, 变更内容涉及安全、消防等重大事项的, 应当重新取得合格书。

江西省住房和城乡建设厅印制



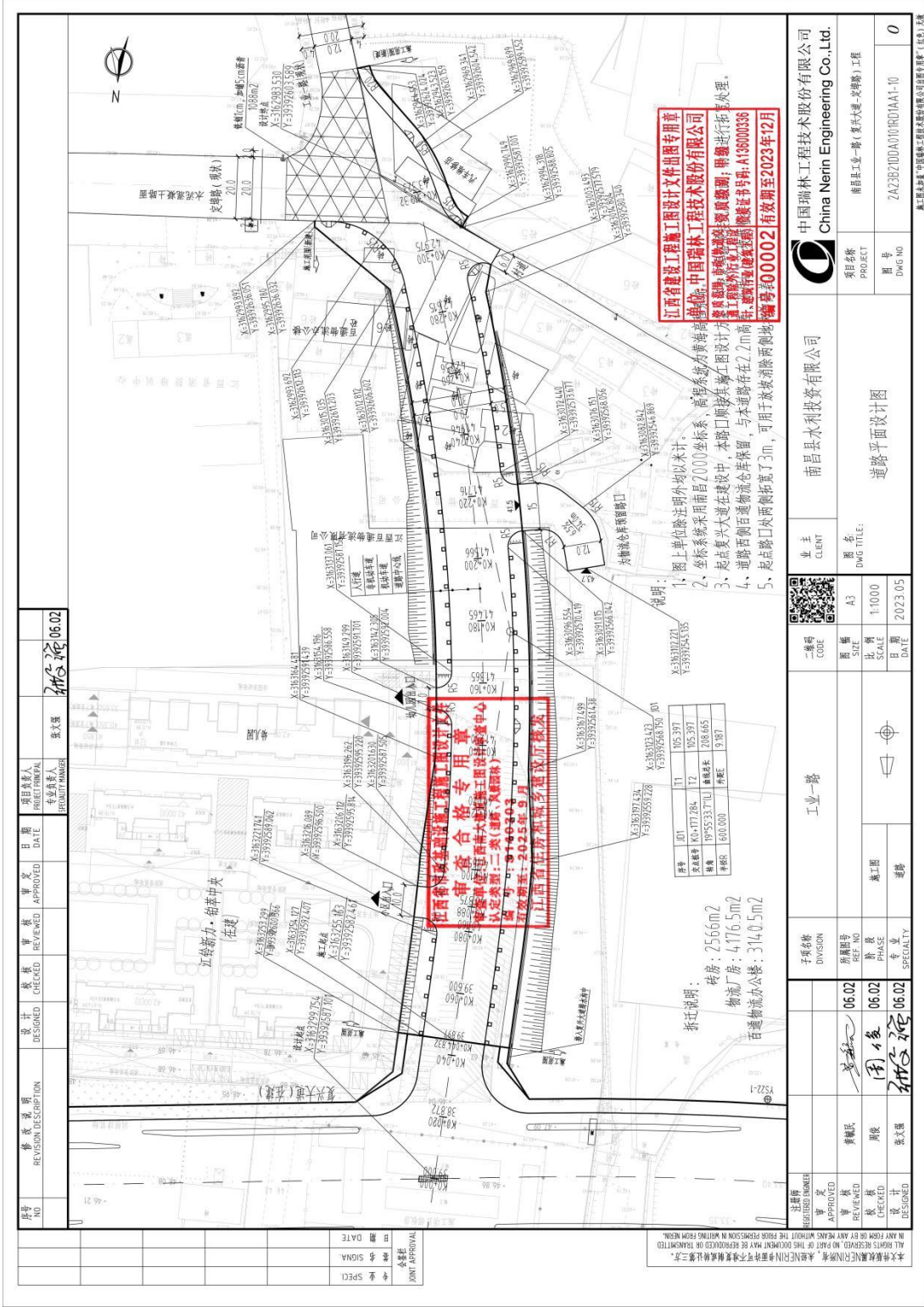

**江西省建设工程施工图设计文件出图专用章**  
**中国瑞林工程技术股份有限公司**  
 南昌县工业一路(第六大道-兴瑞路)工程  
 赣图专00002有效期至2023年12月

说明:  
 1、图上单位除注明外均以米计。  
 2、坐标系采用南昌2000坐标系,高程系统为黄海高程。  
 3、起、终点及大道在建设过程中,本路口顺接至竣工图设计。  
 4、道路西侧百通物流仓库保留,与本道路存在2.2m高差。  
 5、起、终点路口处两侧拓宽了3m,可用于边坡消除西侧地。

序号	001	002	003
交点桩号	K0+177.884	T2	005.891
转角	19°53'33.711"	曲线半径	208.065
曲线长	600.000	外距	5.187

浙江说明:  
 砖房: 2566m<sup>2</sup>  
 物流厂房: 4476.5m<sup>2</sup>  
 百通物流办公楼: 314.05m<sup>2</sup>

供方 NO	REVISION DESCRIPTION	DESIGNED	CHECKED	APPROVED	DATE	日期	项目负责人 PROJ. PRINCIPAL	张文强	06.02
设计	修改	设计	校核	审核	日期	日期	专业负责人 SPECIALIST	张文强	06.02
审核	审批	审批	审批	审批	审批	审批	审批	审批	审批

注册号	06.02	注册日期	06.02	注册日期	06.02
审核	张文强	校核	张文强	审批	张文强
设计	张文强	设计	张文强	设计	张文强
注册号	06.02	注册日期	06.02	注册日期	06.02
审核	张文强	校核	张文强	审批	张文强
设计	张文强	设计	张文强	设计	张文强

业主	南昌县水利投资有限公司
客户	China Nerin Engineering Co., Ltd.
项目名称	南昌县工业一路(第六大道-兴瑞路)工程
图号	2A23E2100A01010010A1-10
DWG NO	0

图名	道路平面设计图
比例	1:1000
日期	2023.05
日期	2023.05

图幅	A3
比例	1:1000
日期	2023.05
日期	2023.05

子项名称	工业路
注册号	06.02
注册日期	06.02
注册日期	06.02

本工程所有工程图样均须加盖注册工程师(注册)章

4、贵溪市铜苑宾馆配套路网工程（五宜路、万亩山路）项目

(1) 合同关键页

**建设工程设计合同（二）**  
(专业建设工程设计合同)

工 程 名 称: 贵溪市铜苑宾馆配套路网工程（五宜路、万亩山路）项目

工 程 地 点: 贵溪市

合 同 编 号: 2024PWEN002

(由设计人编填)

设计证书等级: 甲 级

发 包 人: 贵溪市住房和城乡建设局

设 计 人: 中国瑞林工程技术股份有限公司

签 订 日 期: 2024年1月5日

发包人：贵溪市住房和城乡建设局

住所地：贵溪市冶金大道 66 号

法定代表人：许伟胜

项目联系人：程永成

联系方式：13970186425

通讯地址：贵溪市住房和城乡建设局

电话：传真：0701—3315170

电子信箱：\_\_\_\_\_

设计人：中国瑞林工程技术股份有限公司

住所地：江西省南昌市

法定代表人：吴润华

项目联系人：张文强

联系方式：13426689827

通讯地址：江西南昌市红角洲前湖大道 888 号

电话：0791- 86757369 传真：\_\_\_\_\_

电子信箱：\_\_\_\_\_

发包人委托设计人承担贵溪市铜苑宾馆配套路网工程（五宜路、万亩山路）项目的工程设计，工程地点为贵溪市，经双方协商一致，签订本合同，共同执行。

#### **第一条 适用法律**

- 1.1 《中华人民共和国民法典》、《中华人民共和国建筑法》。
- 1.2 国家及地方有关建设工程勘察设计管理法规和规章。
- 1.3 建设工程批准文件。

#### **第二条 设计依据**

- 2.1 本合同及附件规定的有关设计要求；
- 2.2 发包人给设计人的委托书或设计中标文件；
- 2.3 发包人与设计人签署的补充协议、经双方书面认可的会议纪要、备忘录，传真、邮件等；
- 2.4 发包人提交的基础资料；
- 2.5 设计人采用的主要技术标准是：  
采用中国相关技术标准、规范和规定；
- 2.6 建设工程批准文件。

#### **第三条 合同文件的优先次序**

构成本合同的文件可视为是能互相说明的，如果合同文件存在歧义或不一致，则根据如下优先次序来判断：

- 3.1 合同书
- 3.2 合同附件
- 3.3 补充协议
- 3.4 发包人要求及委托书

#### **第四条 本合同项目的名称、规模、阶段及设计要求：**

- 4.1 项目名称：贵溪市铜苑宾馆配套路网工程（五宜路、万亩

山路)项目

4.2 项目规模:

本项目包含五宜路和万亩山路两条道路,工程估算总投资为1756.48万元,工程费用1449.74万元,其他费用161.77万元,工程预备费144.97万元。

4.3: 设计内容及工作范围:

(1) 设计内容: 路基、路面、交通、给排水、电力、通信及工程造价等。

(2) 工作范围: 本项目包含五宜路和万亩山路两条城市支路,其中:五宜路(天华山路~万和小学),南北走向,全长约525m,道路用地红线宽为18.0m;万亩山路(冶金大道~中央学府),东西走向,全长约425m,红线宽15m。

4.4 设计阶段: 方案设计、初步设计、施工图设计

第五条 发包人向设计人提交的有关资料、文件

发包人应按设计进度要求向设计人提供的技术基础资料包括:总规、详规、地形图、钻探勘察等资料。

第六条 设计人向发包人交付的设计文件、份数、地点及时间

6.1 设计文件: 方案设计、初步设计、施工图设计;

6.2 文件份数: 纸质版文件一式8份,全部设计成果的PDF电子版一份;

6.3 交付地点: 根据发包方要求;

6.4 交付时间:

本合同签订并生效后,且满足方案设计要求的基础资料收集完整后,15个工作日内提交方案设计;

方案设计审批后20个工作日内提交初步设计;

初步设计审批后 30 个工作日内提交施工图。

如发包人未能及时提供设计基础资料和设备资料，设计成果的提交时间应作相应顺延。

#### **第七条 费用**

根据江西省网上中介服务超市中选通知书本项目合同费用暂定为人民币贰拾柒万圆整（¥27.0 万元），最终本项目合同费用为项目专家评审费与项目设计费之和，其中专家评审费为壹万元整（¥1.0 万元），项目设计费按预算价的 1.8% 计取。

#### **第八条 支付方式**

第一次付费，签订设计合同后 7 天内，发包人应向设计人支付合同费用总额的 30%；

第二次付费，施工图交付并经审查合格后 7 天内，发包人应向设计人支付合同费用总额的 60%；

第三次付费，在项目实施通过竣工验收后 15 天内，发包人向设计人付清剩余 10% 的合同费用。

#### **第九条 双方责任**

##### **9.1 发包人责任**

9.1.1 发包人按本合同第五条规定的内容，在规定的时间内向设计人提交中文版资料及文件，并对其完整性、正确性及时限负责，发包人不得要求设计人违反本合同规定的有关标准进行设计。

发包人提交上述资料及文件超过规定期限 15 天以内，设计人相应顺延本合同第六条规定的设计文件交付时间；发包人交付上述资料及文件超过规定期限 15 天以上时，设计人有权重新确定提交设计文件的时间，由此引发的责任、损失等概由发包人承担。

9.1.2 发包人变更委托设计项目、规模、条件或因提交的资料

发包人名称:

(盖章)

法定代表人:

委托代理人:

项目经理: (签字)

住 所:

邮政编码:

电 话:

传 真:

开户银行:

银行账号:

设计人名称:

中国瑞林工程技术股份有限公司

(盖章)

法定代表人:

委托代理人: (签字)

项目经理: (签字)

住 所: 江西省南昌市红角洲前湖大

道 888 号

邮政编码: 330031

电 话:

传 真:

开户银行: 中行江西省分行营业部

银行账号: 194702309070

纳税人识别号: 91360000158263599J

(2) 审查合格证

房屋建筑和市政基础设施工程设计文件审查合格书

审查合格书编号： 360681202403040201-DW001(ST)

工程名称	贵溪市桐林基础设施工程五五路方前山路项目				
工程地址	贵溪市区				
建设单位	贵溪市住房和城乡建设局				
设计单位	资质等级	市政公用工程、燃气工程、轨道交通工程、给排水工程			
	项目负责人	张文强			
勘察单位	资质等级	工程测量综合类甲级			
	项目负责人	刘文斌			
房屋建筑/市政审查					
工程指标	城市道路等级：城市支路；道路宽度：18米；其他指标：总投资约1000万元；总长：960米				
专业	审查人	审查人	审查人	审查人	审查人
给排水专业	张和祥				
电气专业	尹志平				
道路专业	王福成				
消防审查					
消防工程指标					

专业	审查人	审查人	审查人	审查人	审查人
人防审查					
工程指标					
专业	审查人	审查人	审查人	审查人	审查人
其他审查					
工程指标	江西省市政基础设施工程施工图设计文件审查合格专用章 其他审查单位：江西省建筑设计院工程研究中心 审核日期：2024年3月3日 审核人：李福成				
审查机构意见	审查合格 审核日期：2024年3月3日 审核人：李福成 江西省住房和城乡建设厅核发 审图合格专用章				
备注	注：1、本合格书仅对审查范围内的施工图设计文件的有效性负责，不作为施工图设计文件的法律依据。2、本合格书仅对审查范围内的施工图设计文件的有效性负责，不作为施工图设计文件的法律依据。3、本合格书仅对审查范围内的施工图设计文件的有效性负责，不作为施工图设计文件的法律依据。				

江西省住房和城乡建设厅印制



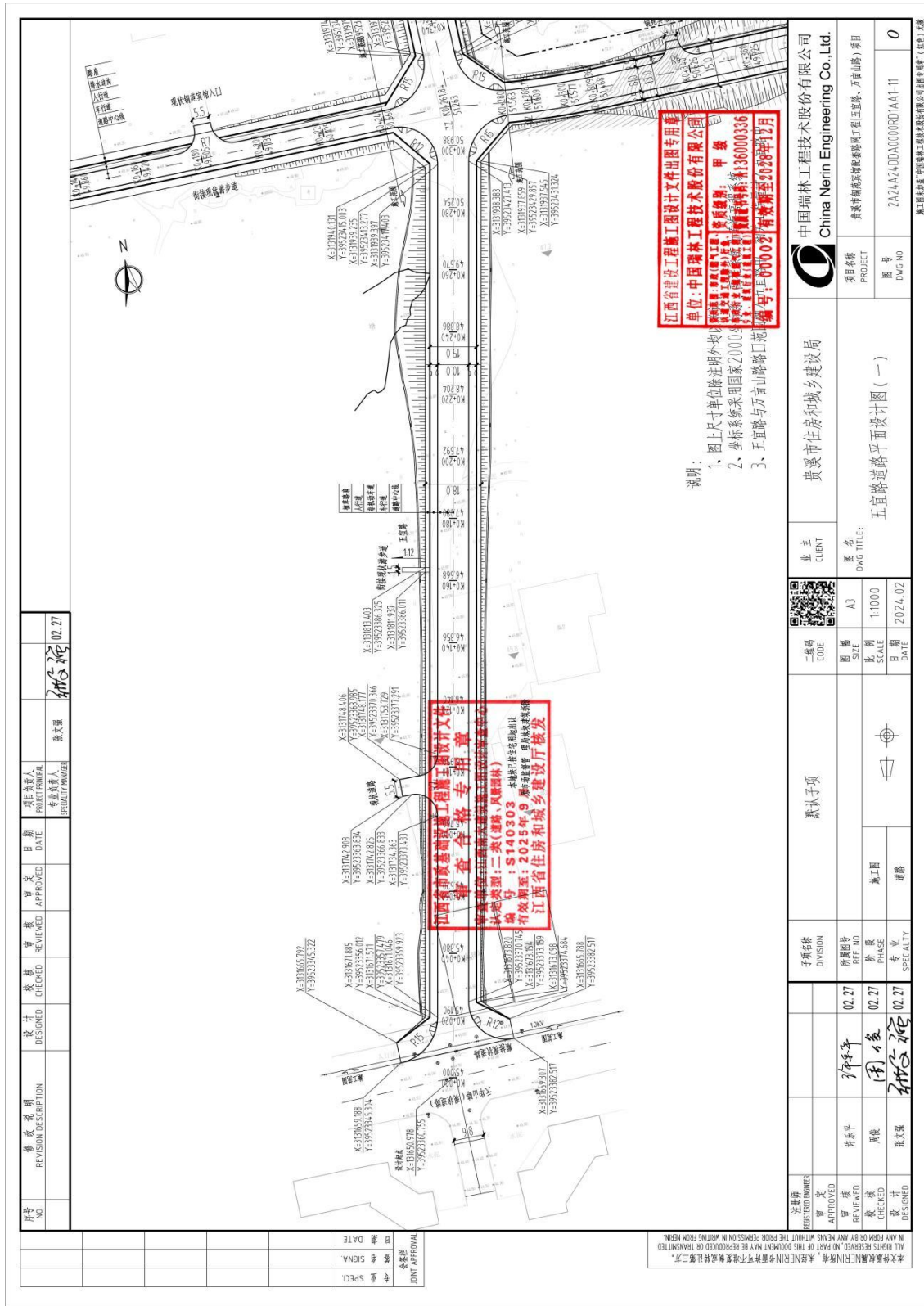

说明：  
 1、图上尺寸单位为除注明外均以毫米计。  
 2、坐标系采用国家2000坐标系。  
 3、五宜路与万亩山路路口处。  
 有效期限：2025年12月

江西省住房和城乡建设厅工程勘察设计文件  
 专用章  
 注册类别：二、类（道路、房屋建筑）  
 注册证号：S140303  
 注册日期：2025年  
 有效期限：2025年  
 注册单位：中国瑞林工程技术股份有限公司

江西省建设工程勘察设计文件专用章  
 单位：中国瑞林工程技术股份有限公司  
 注册类别：二、类（道路、房屋建筑）  
 注册证号：S136000336  
 注册日期：2025年12月  
 有效期限：2025年12月

设计 NO	修改说明	设计	审核	审批	日期	项目负责人
	REVISION DESCRIPTION	DESIGNED	CHECKED	REVIEWED	DATE	PROJECT MANAGER
						张文强
						张文强

注册工程师	姓名	注册类别	注册证号	注册日期	有效期限
REGISTERED ENGINEER	NAME	CATEGORY	NO.	DATE	VALIDITY
审批	张永平	房屋建筑	0227	0227	0227
APPROVED	ZHANG YONGPING	RESIDENTIAL	0227	0227	0227
审核	周俊	房屋建筑	0227	0227	0227
REVIEWED	ZHOU JUN	RESIDENTIAL	0227	0227	0227
校核	张永平	房屋建筑	0227	0227	0227
CHECKED	ZHANG YONGPING	RESIDENTIAL	0227	0227	0227
设计	张永平	房屋建筑	0227	0227	0227
DESIGNED	ZHANG YONGPING	RESIDENTIAL	0227	0227	0227

业主	贵溪市住房和城乡建设局
CLIENT	GUOXI CITY CONSTRUCTION AND URBAN DEVELOPMENT BUREAU
项目名称	贵溪丰源高规格标准厂房项目（五宜路、万亩山路）项目
PROJECT	GUOXI FENYUAN HIGH-SPECIFICATION STANDARD FACTORY PROJECT (WUYANG ROAD, WANMU MOUNTAIN ROAD)
图名	五宜路道路平面设计图（一）
DWG TITLE	WUYANG ROAD ROAD PLAN DESIGN DRAWING (1)
图号	ZAZA242400A0000RD00AA1-11
DWG NO	0

中国瑞林工程技术股份有限公司  
 China Nerin Engineering Co., Ltd.

本图版权归NERIN所有，未经NERIN书面许可不得复制或传播。  
 ALL RIGHTS RESERVED. NO PART OF THIS DOCUMENT MAY BE REPRODUCED OR TRANSMITTED IN ANY FORM OR BY ANY MEANS WITHOUT THE WRITTEN PERMISSION IN WRITING FROM NERIN.

5、贵溪市儒东路北延伸管网建设工程设计

(1) 中标通知书

# 江西省网上中介服务超市

## 中选中介服务机构通知书

中国瑞林工程技术股份有限公司：

受贵溪市城市管理局委托，贵溪市儒东路北延伸项目设计（采购项目编码：360681MB1D003462503311734001）通过江西省网上中介服务超市邀请直选+竞价方式进行公开选取并经过项目业主确认，你机构为本项目的中选中介服务机构，服务金额为人民币捌万圆整（¥80,000.00元）。服务时限为：120。

请你机构在此通知出具之日起按照规定，在3个工作日内与贵溪市城市管理局接洽，在15个工作日内与贵溪市城市管理局按照采购公告确定的内容以及网上报名承诺书有关内容签订中介服务合同，在合同签订之日起5个工作日内将合同在中介超市信息化系统上备案公示（合同中法定保密的内容应去掉），并依合同约定完成工作。



注：此件由贵溪市行政审批局提供，仅供办理政务服务事项时使用，有效期至长期有效

(2) 合同关键页

GF-2000-0210

# 建设工程设计合同 (二)

(专业建设工程设计合同)

工程名称: 贵溪市儒东路北延伸管网建设工程

工程地点: 贵溪市

合同编号: 2025PWEN041

设计证书等级: 甲 级

发包人 (甲方): 贵溪市城市管理局

设计人 (乙方): 中国瑞林工程技术股份有限公司

签订日期: 二〇二五年 4 月 21 日

中华人民共和国建设部

国家工商行政管理局

监制

委托方（甲方）：贵溪市城市管理局

受托方（乙方）：中国瑞林工程技术股份有限公司

根据《中华人民共和国民法典》、《中华人民共和国建筑法》和《建设工程勘察设计管理条例》等法律法规，遵循平等、自愿、公平和诚信原则，合同双方就贵溪市儒东路北延伸管网建设工程经协商一致，订立本合同，共同执行。

### **第一条 本合同签订依据**

1.1 《中华人民共和国民法典》、《中华人民共和国建筑法》和《建设工程勘察设计管理条例》

1.2 本项目中标通知书

1.3 国家及地方有关建设工程勘察设计管理法规和规章

1.4 建设工程批准文件

### **第二条 服务依据**

2.1 甲方提供的基础资料

2.2 采用的主要技术标准是：合同签订时国家建设部颁发的有关规范、规程等

### **第三条 合同文件的优先次序**

构成本合同的文件可视为能互相说明的，如果合同文件存在歧义或不一致，则根据如下优先次序来判断：

3.1 合同书

3.2 中标通知书

3.3 发包人要求及设计任务书

3.4 双方认可的有关项目设计的商洽、变更等书面协议或传真、会议纪要、电子邮件等文件视为本合同的组成部分

3.5 同一顺位的合同文件中，内容发生冲突时，时间在后的优先于时间在前的文件

**第四条** 本合同项目的名称、规模、阶段、投资及设计内容、乙方分工

- 1、项目名称：贵溪市儒东路北延伸管网建设工程
- 2、工程范围：儒东路为城市支路，南北走向，起点为阳际峰路，终点为天华山路，全长约 255m，规划红线宽 18m。
- 3、工作阶段：方案设计、施工图设计及施工后期服务。
- 4、根据江西省网上中介服务超市中选通知书本项目合同设计费暂定为人民币捌万元整（¥8.0 万元），最终项目合同设计费按预算审定价乘以阶梯费率。

5、设计内容：包括但不限于道路工程、排水工程、交通安全设施工程、照明工程及绿化工程等设计及后续服务等工作。

**第五条** 发包人向设计人提交的有关资料、文件及时间

合同签订后发包人在一个月内向设计人提供全部设计文件所需的基础资料。

序号	资料及文件名称	份数	提交日期	有关事宜
1	项目所在区域规划资料	1		发包人提供有关资料、文件时间应满足设计工作进度。
2	项目新测地形图 dwg 格式	1		
3	岩土工程勘察报告	1		

4	建设单位对工程设计的其他要求	1	资料不全时，由双方协商解决。
---	----------------	---	----------------

## 第六条 设计人向发包人交付的设计文件、份数、地点及时间

6.1 服务人按发包人要求提供各阶段设计成果纸质文件各 8 份，全部设计成果的 PDF 电子版 1 份。文件提交地点：贵溪市。

6.2 服务人交付设计资料及文件后，按规定参加有关的设计审查，并根据审查结论负责对不超出原定范围的内容做必要调整补充。

6.3 交付时间：

本合同签订并生效后，且满足方案设计要求的基础资料收集完整后，15 个工作日内提交方案设计；方案设计审批后 30 个工作日内提交施工图。

6.4 服务进度和服务周期若因发包人原因导致起始时间、进度发生变化，服务期限相应顺延。

6.5 服务人的成品文件根据发包人要求，按时交付到发包人指定地点。

## 第七条 费用

本工程投资估算：本项目总投资约为 395 万元人民币，工程费用 336 万元。

根据江西省网上中介服务超市中选通知书本项目合同设计费暂定为人民币捌万元整（¥8.0 万元），最终项目合同设计费按预算审定价乘以阶梯费率，阶梯费率如下：

甲方：贵溪市城市管理局



(盖章)

乙方：中国瑞林工程技术股份有限  
公司

(盖章)



法定代表人（或委托代理人）： 法定代表人（或委托代理人）

王正

王正

开户银行：

开户银行：中国银行江西省分行营  
业部

银行帐号：

银行帐号：194702309070

签订时间：2025年 4月 21日 签订时间：2025年 4月 21日

签订地点：贵溪

签订地点：南昌



(4) 施工图关键页

图号 NO.	版本 VERSION	设计 DESIGNED	校核 CHECKED	审核 REVIEWED	日期 DATE	项目负责人 PROJECT MANAGER	专业负责人 SPECIALIST MANAGER	张斌	张斌
-----------	---------------	----------------	---------------	----------------	------------	--------------------------	-----------------------------	----	----

### 道路工程施工图设计说明

**一、项目概况**  
 贵溪市儒东路北延伸管同建设工程位于江西省贵溪市东城区，天华山路南侧、阳际峰路北侧，规划为南北向城市支路。

**二、设计范围及设计内容**  
 儒东路北延伸段南起阳际峰路，北至天华山路，双向 2 车道，道路全长为 254.64m，道路红线宽 18m。

设计起点坐标：X=3131395.923，Y=3952292.993，桩号 K0+000；  
 设计终点坐标：X=3131650.557，Y=3952291.412，桩号 K0+254.64。

本册设计内容：道路平面、纵断面、横断面、路面结构及相关附属设施等。

**三、对上一阶段批复的执行情况**  
 本次施工图设计已严格按照上一阶段批复文件进行修改补充。

**四、设计依据**

1. 本项目合同
2. 业主提供的 1:1000 电子地形图
3. 《贵溪市东城区总体规划（2021-2035）》
4. 《贵溪市东城区控制性详细规划修编》
5. 天华山路（晋兴路-儒东路）、儒东路（建设路-阳际峰路）施工图
6. 贵溪市重点项目现场推进会（2025.03.01）
7. 上一阶段批复

**五、设计、施工和验收规范**

1. 《市政公用工程设计文件编制深度规定》（2013 版）
2. 《城市道路交通工程项目建设规范》GB 55011-2021
3. 《城市道路工程设计规范》CJJ37-2012（2016 版）
4. 《城镇道路路面设计规范》CJJ169-2012

**六、设计标准及主要技术指标**

1. 道路等级：城市支路；
2. 道路交通等级：轻交通；
3. 设计速度：20Km/h；
4. 规划红线宽 18m，双向 2 车道；
6. 路面结构设计使用年限：沥青混凝土路面 10a；
7. 构筑物设计荷载等级：城-B 级
8. 路面设计标准轴载：BZZ-100；
9. 最小圆曲线半径：100m；
10. 道路最小纵坡 1.77%，最大纵坡 3.49%，最小凸曲线半径 3000m；
11. 道路建筑限界：机动车道最小净高 4.5m；人行道最小净高 2.5m
12. 抗震标准：地震烈度 VI，设计基本地震加速度值为 0.05g，设计特征周期值为 0.35s；

**七、工程地质条件**

**7.1 自然地理条件**  
 本区属中亚热带季风湿润气候，其特点是：夏季炎热，冬季温和，雨量充沛，无霜期长。多年平均气温 18.4℃，1 月平均最低气温 -2.3℃，7 月平均最高气温 29.7℃。极端最高气温 41.5℃，极端最低气温 -11.5℃。年平均降水量 1750.5mm，年平均蒸发量 1850.5mm。年平均相对湿度 78%。年平均雾日 115.5 天。年平均日照时数 1911.5 小时。年平均日照百分率 44.5%。年平均相对湿度 78%。年平均雾日 115.5 天。年平均日照时数 1911.5 小时。年平均日照百分率 44.5%。

图名 NAME	图号 NO.	比例尺 SCALE	日期 DATE	图幅 SIZE	北偏东 N	比例尺 SCALE	日期 DATE
道路工程施工图设计说明（一）	0416	1:500	2025.04	A3	+	1:500	2025.04

单位名称 UNIT	地址 ADDRESS	项目负责人 PROJECT MANAGER	专业负责人 SPECIALIST MANAGER	图号 NO.	图名 NAME
中国瑞林工程技术股份有限公司 China Nerim Engineering Co., Ltd.	江西省贵溪市东城区	张斌	张斌	24P552DD05000010A11-01	道路工程施工图设计说明（一）

本文件版权归中国瑞林工程技术股份有限公司所有，未经书面许可，不得复制或传播。  
 ALL RIGHTS RESERVED BY CHINA NERIM ENGINEERING CO., LTD. WITHOUT WRITTEN PERMISSION.

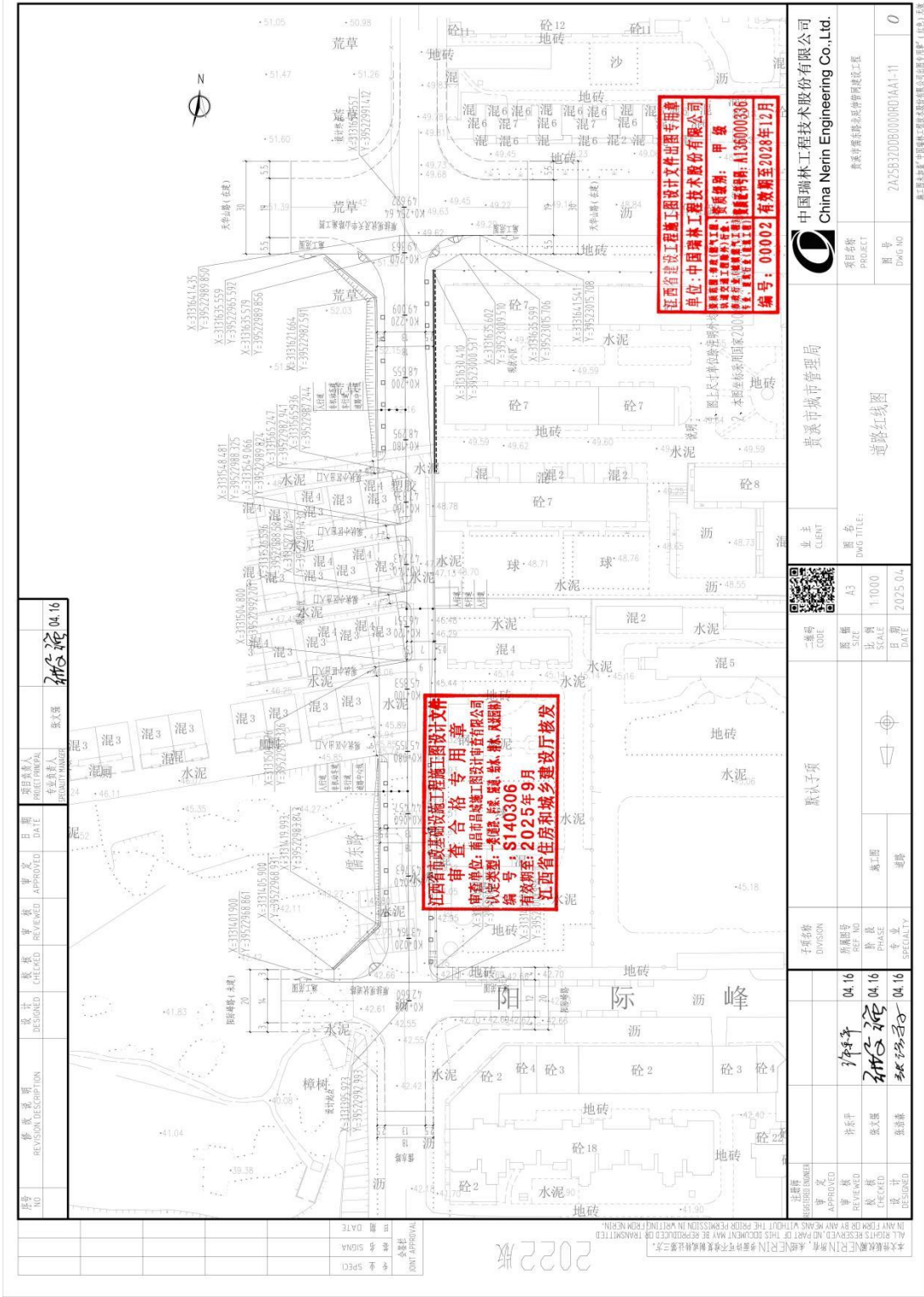

设计 NO	设计日期	设计人	设计单位
04.16		张光强	张光强
审核 NO	审核日期	审核人	审核单位
批准 NO	批准日期	批准人	批准单位

收到日期	收到人	收到单位
发出日期	发出人	发出单位

变更 NO	变更日期	变更人	变更单位

备注	内容

日期	姓名	公司

日期	姓名	公司

日期	姓名	公司

日期	姓名	公司

日期	姓名	公司

日期	姓名	公司

日期	姓名	公司

日期	姓名	公司

日期	姓名	公司

日期	姓名	公司

日期	姓名	公司

江西省住房和城乡建设厅工程竣工图专用章  
 单位：中国瑞林工程技术有限公司  
 章号：140306  
 有效期至：2025年9月  
 江西省住房和城乡建设厅核发

江西省住房和城乡建设厅工程竣工图专用章  
 单位：中国瑞林工程技术有限公司  
 章号：140306  
 有效期至：2025年9月  
 江西省住房和城乡建设厅核发

注册号	注册日期	注册人	注册单位
设计 NO	设计日期	设计人	设计单位
04.16		张光强	张光强
审核 NO	审核日期	审核人	审核单位
批准 NO	批准日期	批准人	批准单位
收到日期	收到人	收到单位	
发出日期	发出人	发出单位	
变更 NO	变更日期	变更人	变更单位
备注	内容		
日期	姓名	公司	

业主	中国瑞林工程技术有限公司 China Nerin Engineering Co., Ltd.
客户	南昌城市管理局
项目名称	南昌城市管理局市政设施维护工程
项目编号	2A25320000000000000000000000000000
图号	0

图名	道路红线图
比例尺	1:1000
日期	2025.04

图幅	A3
图例	道路

图例	道路
----	----

图例	道路
----	----

图例	道路
----	----

图例	道路
----	----

本图仅供工程竣工图使用，不得用于其他用途。所有权利保留。未经许可，不得擅自复制或传播。如有侵权，必究。 (All rights reserved. No part of this document may be reproduced or transmitted in any form or by any means without the prior permission in writing from Nerin.)

6、贵溪市阳际峰路景贤路及晋兴路管网建设工程

(1) 合同关键页

2025PWEN041

GF-2000-0210

# 建设工程设计合同 (二)

(专业建设工程设计合同)

工程名称: 贵溪市阳际峰路景贤路及晋兴路管网

建设工程

工程地点: 贵溪市

合同编号: \_\_\_\_\_

设计证书等级: 甲 级

发包人 (甲方): 贵溪市城市管理局

设计人 (乙方): 中国瑞林工程技术股份有限公司

签订日期: 二〇二五年 4 月 20 日



中华人民共和国建设部  
国家工商行政管理局

监制



扫描全能王 创建

委托方（甲方）：贵溪市城市管理局

受托方（乙方）：中国瑞林工程技术股份有限公司

根据《中华人民共和国民法典》、《中华人民共和国建筑法》和《建设工程勘察设计管理条例》等法律法规，遵循平等、自愿、公平和诚信原则，合同双方就贵溪市阳际峰路景贤路及晋兴路管网建设工程经协商一致，订立本合同，共同执行。

### **第一条** 本合同签订依据

1.1 《中华人民共和国民法典》、《中华人民共和国建筑法》和《建设工程勘察设计管理条例》

1.2 本项目中标通知书

1.3 国家及地方有关建设工程勘察设计管理法规和规章

1.4 建设工程批准文件

### **第二条** 服务依据

2.1 甲方提供的基础资料

2.2 采用的主要技术标准是：合同签订时国家建设部颁发的有关规范、规程等

### **第三条** 合同文件的优先次序

构成本合同的文件可视为能互相说明的，如果合同文件存在歧义或不一致，则根据如下优先次序来判断：

3.1 合同书

3.2 中标通知书

3.3 发包人要求及设计任务书

- 1 -



扫描全能王 创建

3.4 双方认可的有关项目设计的商洽、变更等书面协议或传真、会议纪要、电子邮件等文件视为本合同的组成部分

3.5 同一顺位的合同文件中，内容发生冲突时，时间在后的优先于时间在前的文件

**第四条** 本合同项目的名称、规模、阶段、投资及设计内容、乙方分工

1、项目名称：贵溪市阳际峰路景贤路及晋兴路管网建设工程

2、工程范围：项目共包含三条城市道路：1、阳际峰路为城市支路，东西走向，起点为桐源路，终点为儒东路，全长约 670m，规划红线宽 20m； 2、景贤路为城市支路，东西走向，起点为桐源路，终点为冶金大道，全长约 657m，规划红线宽 15m； 3、晋兴路为次干路，南北走向，起点为建设路，终点为天华山路，全长约 540m，规划红线宽 30m。

3、工作阶段：方案设计、初步设计、施工图设计及施工后期服务。

4、本项目合同费用：为项目设计费与方案专家评审费之和，最终项目设计费按预算审定价乘以阶梯费率，暂定项目合同费用为肆拾玖万壹仟元整（¥49.1 万元）。

5、设计内容：包括但不限于道路工程、排水工程、交通安全设施工程、电力工程、通信工程、照明工程及绿化工程等设计及后续服务等工作。

**第五条** 发包人向设计人提交的有关资料、文件及时间

-2-



扫描全能王 创建

费用约为 3921.54 万元。

本项目合同费用为项目设计费与方案专家评审费之和，根据江西省网上中介服务超市中选通知书项目设计费暂定为人民币肆拾捌万伍仟元整(¥48.5 万元)，设计人需垫付方案专家评审费陆仟元整(¥0.6 万元)，暂定项目合同费用为肆拾玖万壹仟元整(¥49.1 万元)。最

终项目设计费按预算审定价乘以阶梯费率，阶梯费率如下：

当地取费标准表

序号	计费额(预算价)	费率
1	400(含)万元以下	1.80%
2	400~1000(含)万元	1.60%
3	1000~3000(含)万元	1.40%
4	3000~5000(含)万元	1.30%
5	5000~8000(含)万元	1.00%
6	8000~10000(含)万元	0.90%
7	10000 以上	0.80%

#### 第八条 费用支付方式

本合同费用根据工作进度分期支付，具体如下：

付款次序	占总设计费比例	付款条件	付费时间
第一次支付	30%	方案交付并获得批复	方案交付并获得批复后 7 天内
第二次支付	60%	施工图交付审查通过后	施工图交付审查通过后 7 天内
第三次支付	10%	项目竣工验收后	项目竣工验收后 15 天内

说明：(1) 第一、二次付费的总设计费为合同暂定价，第三的总设计费为最终设计费；(2) 每次付款前，发包人依据设计人开具的增值税发票支付款项。



甲方：贵溪市城市管理局  
(盖章)

乙方：中国瑞林工程技术股份有限  
公司

(盖章)  
合同专用章

法定代表人（或委托代理人）： 郭平  
法定代表人（或委托代理人）： 董斌

开户银行：

开户银行：中国银行江西省分行营  
业部

银行帐号：

银行帐号：194702309070

签订时间：2025年 月 日 签订时间：2025年 4月 21日

签订地点：贵溪

签订地点：南昌



(2) 审查合格书

房屋建筑和市政基础设施工程设计文件审查合格书

审查合格书编号: 360681202505230201-DW001 (ST)

工程名称	贵溪市污水厂网一体化国际峰路景观路及晋兴路管网建设项目		
工程地址	江西省鹰潭市贵溪市花园街道白果社区		
建设单位	贵溪市城市资源开发有限公司		
设计单位	中国瑞林工程技术股份有限公司	资质等级	市政行业(燃气工程、轨道交通工程除外) 甲级
勘察单位	川百建工集团有限责任公司	项目负责人	张文强
		资质等级	工程勘察岩土工程专业乙级
		项目负责人	沈佳
工程指标	房屋建筑/市政审查 项目阳际峰路西延伸、泉贤路西延伸、晋兴路北延伸三条城市道路, 总长约1.87km, 其中: 1、阳际峰路西延伸为城市支路, 东西走向, 起点为桐源路, 终点为冶金大道, 全长约670m, 宽20m; 2、泉贤路西延伸为城市支路东西走向, 起点为桐源路, 终点为冶金大道, 全长约657m, 宽15m; 3、晋兴路北延伸为次干路, 南北走向, 起点为建设路, 终点为天华山路, 全长约540m, 规划红线宽30m。		
专业	审查人员签名	审查人员签名	审查人员签名
结构专业	邓如	彭喜	林
道路专业	张	林	
	给排水专业	电气专业	
	园林专业		
消防工程指标	消防审查		

专业	审查人员签名	专业	审查人员签名
工程指标	人防审查		
专业	审查人员签名	专业	审查人员签名
其他审查	<p>经审查, 本项目施工图设计文件满足工程建设标准要求。</p> <p>审查机构: 南昌市昌城建设工程设计审查有限公司</p> <p>审查合格专用章: </p> <p>法人代表签名: 666666</p> <p>有效期: 2025年9月19日至2025年9月19日</p> <p>江西省市政基础设施工程施工图设计文件审查合格专用章</p> <p>编号: S140306</p> <p>有效期至: 2025年9月</p> <p>江西省住房和城乡建设厅核发</p>		
备注			

注: 1、本合格书信息应随建设和市政基础设施工程施工图设计文件一并报送, 任任何单位和个人不得擅自涂改、伪造。本合格书仅对建设工程有效; 2、经审查合格的施工图设计文件需重大变更的, 应当报原施工图审查机构重新审查, 重新核发合格书, 并在备注栏中注明重大变更事项。

江西省住房和城乡建设厅印制

(3) 施工图关键页

图号 NO	修改描述 REVISION DESCRIPTION	设计 DESIGNED	审核 CHECKED	批准 APPROVED	日期 DATE	设计人 DESIGNER	审核人 CHECKER	批准人 APPROVER
						张永强		张永强

### 道路工程施工图设计说明

**一、项目概况**

贵溪市污水处理厂一体化阳际峰路景观路及晋兴路管网建设项目共包含三条城市道路，位于江西省贵溪市东城区，建设路北侧，冶金大道西侧，其中阳际峰路以及景观路规划为东西向城市支路，晋兴路规划为南北向城市次干路。

**二、设计范围及设计内容**

本项目共包含三条城市道路，总长度约为 1.87km。其中：

1、阳际峰路为城市支路，东西走向，起点为桐源路，终点为冶金大道，全长为 671.007m，规划红线宽 20m。其中桐源路至儒东路段为新建设，双向四车道，儒东路至冶金大道段为改造段（仅改造北侧人行道及修复敷设管线所开破路的车行道路面），双向两车道。

设计起点坐标：X=3131382.874，Y=39522493.003，桩号 K0+000；  
设计终点坐标：X=3131396.084，Y=39523163.632，桩号 K0+671.007。

2、景观路为城市支路，东西走向，起点为桐源路，终点为冶金大道，全长为 656.396m，规划红线宽 15m。其中桐源路至儒东路段为新建，双向两车道。

设计起点坐标：X=3131137.868，Y=39522493.003，桩号 K0+000；  
设计终点坐标：X=3131166.508，Y=39522493.003，桩号 K0+656.396。

3、晋兴路为城市次干路，南北走向，起点为 539.405m，规划红线宽 30m，为新建道路，双向四车道。

设计起点坐标：X=3131032.454，Y=39522713.794，桩号 K0+000；  
设计终点坐标：X=3131571.648，Y=39522712.624，桩号 K0+539.405。

本册设计内容：道路平面、纵断面、横断面、路面、路基、路面结构及相关附属设施等。

**三、对上一阶段批复的执行情况**

本次施工图设计已严格按照上一阶段批复文件进行修改补充。  
详见附件《江西省企业投资项目备案登记信息表》。

**四、设计依据**

1. 本项目合同
2. 业主提供的 1:1000 电子版地形图
3. 《贵溪市国土空间总体规划（2021-2035 年）》（江西省国土空间总体规划研究院）
4. 《贵溪市东城区控制性详细规划修编》（江西省建筑设计研究总院集团有限公司）
5. 天华山路（晋兴路~儒东路）、儒东路（建设路~阳际峰路）施工图
6. 贵溪市儒东路、阳际峰路、景观路、晋兴路项目岩土工程勘察报告（顺德勘测有限公司）
7. 贵溪市重点项目现场推进会（2025.03.01）
8. 上一阶段批复

**五、设计、施工和验收规范**

1. 《市政公用工程设计文件编制深度规定》（2013 版）
2. 《城市道路交通工程项目规范》GB 55011-2021
3. 《城市道路工程设计规范》CJJ37-2012（2016 版）
4. 《城镇道路路面设计规范》CJJ169-2012
5. 《城市道路路基设计规范》CJJ194-2013
6. 《城市道路交叉口设计规程》CJJ152-2010
7. 《城市道路跨线桥设计规范》CJJ193-2012
8. 《无障碍设计规范》GB50763-2012
9. 《建筑与市政工程无障碍通用规范》GB55019-2021
10. 《城镇道路工程施工与质量验收规范》CJJ1-2008
11. 其他现行国家和地方的相关规程、规范、标准 and 准的。

**六、设计标准及主要技术指标**

1. 道路等级：城市次干路（晋兴路）、支路（景观路、儒东路）
2. 道路交通等级：中交通（晋兴路）、中交通（景观路）、中交通（儒东路）
3. 设计速度：40Kmh（晋兴路）、30Kmh（景观路）、30Kmh（儒东路）
4. 红线宽度：30m（晋兴路）、20m（景观路、儒东路）

中国瑞林工程股份有限公司  
China Nerlin Engineering Co., Ltd.

项目全称：贵溪市污水处理厂一体化阳际峰路景观路及晋兴路项目  
PROJECT  
图号：2A2583Z0DA000RD01A1-01  
DWG NO  
图名：道路工程施工图设计说明（一）  
PAGE NO  
日期：2025.05  
DATE

二维码  
QR CODE

图幅  
SIZE  
A3

比例  
SCALE  
1:1

日期  
DATE  
2025.05

图例  
LEGEND

默认事项  
DEFAULT

审核  
CHECKED

张永强

批准  
APPROVED

张永强

日期  
DATE

2025.05.30

图章  
SEAL

批准  
APPROVAL

日期  
DATE

2025.05.30

图章  
SEAL

批准  
APPROVAL

日期  
DATE

2025.05.30

图章  
SEAL

批准  
APPROVAL

日期  
DATE

2025.05.30

图章  
SEAL

批准  
APPROVAL

日期  
DATE

2025.05.30

图章  
SEAL

批准  
APPROVAL

日期  
DATE

2025.05.30

图章  
SEAL

批准  
APPROVAL

日期  
DATE

2025.05.30

图章  
SEAL

批准  
APPROVAL

日期  
DATE

2025.05.30

图章  
SEAL

批准  
APPROVAL

日期  
DATE

2025.05.30

图章  
SEAL

批准  
APPROVAL

日期  
DATE

2025.05.30

图章  
SEAL

批准  
APPROVAL

日期  
DATE

2025.05.30

图章  
SEAL

批准  
APPROVAL

日期  
DATE

2025.05.30

图章  
SEAL

批准  
APPROVAL

日期  
DATE

2025.05.30

图章  
SEAL

批准  
APPROVAL

日期  
DATE

2025.05.30

图章  
SEAL

批准  
APPROVAL

日期  
DATE

2025.05.30

图章  
SEAL

批准  
APPROVAL

日期  
DATE

2025.05.30

图章  
SEAL

批准  
APPROVAL

日期  
DATE

2025.05.30

图章  
SEAL

批准  
APPROVAL

日期  
DATE

2025.05.30

图章  
SEAL

批准  
APPROVAL

日期  
DATE

2025.05.30

图章  
SEAL

批准  
APPROVAL

日期  
DATE

2025.05.30

图章  
SEAL

批准  
APPROVAL

日期  
DATE

2025.05.30

图章  
SEAL

批准  
APPROVAL

日期  
DATE

2025.05.30

图章  
SEAL

批准  
APPROVAL

日期  
DATE

2025.05.30

图章  
SEAL

批准  
APPROVAL

日期  
DATE

2025.05.30

图章  
SEAL

批准  
APPROVAL

日期  
DATE

2025.05.30

图章  
SEAL

批准  
APPROVAL

日期  
DATE

2025.05.30

图章  
SEAL

批准  
APPROVAL

日期  
DATE

2025.05.30

图章  
SEAL

批准  
APPROVAL

日期  
DATE

2025.05.30

图章  
SEAL

批准  
APPROVAL

日期  
DATE

2025.05.30

图章  
SEAL

批准  
APPROVAL

日期  
DATE

2025.05.30

图章  
SEAL

批准  
APPROVAL

日期  
DATE

2025.05.30

图章  
SEAL

批准  
APPROVAL

日期  
DATE

2025.05.30

图章  
SEAL

批准  
APPROVAL

日期  
DATE

2025.05.30

图章  
SEAL

批准  
APPROVAL

日期  
DATE

2025.05.30

图章  
SEAL

批准  
APPROVAL

日期  
DATE

2025.05.30

图章  
SEAL

批准  
APPROVAL

日期  
DATE

2025.05.30

图章  
SEAL

批准  
APPROVAL

日期  
DATE

2025.05.30

图章  
SEAL

批准  
APPROVAL

日期  
DATE

2025.05.30

图章  
SEAL

批准  
APPROVAL

日期  
DATE

2025.05.30

图章  
SEAL

批准  
APPROVAL

日期  
DATE

2025.05.30

图章  
SEAL

批准  
APPROVAL

日期  
DATE

2025.05.30

图章  
SEAL

批准  
APPROVAL

日期  
DATE

2025.05.30

图章  
SEAL

批准  
APPROVAL

日期  
DATE

2025.05.30

图章  
SEAL

批准  
APPROVAL

日期  
DATE

2025.05.30

图章  
SEAL

批准  
APPROVAL

日期  
DATE

2025.05.30

图章  
SEAL

批准  
APPROVAL

日期  
DATE

2025.05.30

图章  
SEAL

批准  
APPROVAL

日期  
DATE

2025.05.30

图章  
SEAL

批准  
APPROVAL

日期  
DATE

2025.05.30

图章  
SEAL

批准  
APPROVAL

日期  
DATE

2025.05.30

图章  
SEAL

批准  
APPROVAL

日期  
DATE

2025.05.30

图章  
SEAL

批准  
APPROVAL

日期  
DATE

2025.05.30

图章  
SEAL

批准  
APPROVAL

日期  
DATE

2025.05.30

图章  
SEAL

批准  
APPROVAL

日期  
DATE

2025.05.30

图章  
SEAL

批准  
APPROVAL

日期  
DATE

2025.05.30

图章  
SEAL

批准  
APPROVAL

日期  
DATE

2025.05.30

图章  
SEAL

批准  
APPROVAL

日期  
DATE

2025.05.30

图章  
SEAL

批准  
APPROVAL

日期  
DATE

2025.05.30

图章  
SEAL

批准  
APPROVAL

日期  
DATE

2025.05.30

图章  
SEAL

批准  
APPROVAL

日期  
DATE

2025.05.30

图章  
SEAL

批准  
APPROVAL

日期  
DATE

2025.05.30

图章  
SEAL

批准  
APPROVAL

日期  
DATE

2025.05.30

图章  
SEAL

批准  
APPROVAL

日期  
DATE

2025.05.30

图章  
SEAL

批准  
APPROVAL

日期  
DATE

2025.05.30

图章  
SEAL

批准  
APPROVAL

日期  
DATE

2025.05.30

图章  
SEAL

批准  
APPROVAL

日期  
DATE

2025.05.30

图章  
SEAL

批准  
APPROVAL

日期  
DATE

2025.05.30

图章  
SEAL

批准  
APPROVAL

日期  
DATE

2025.05.30

图章  
SEAL

批准  
APPROVAL

日期  
DATE

2025.05.30

图章  
SEAL

批准  
APPROVAL

日期  
DATE

2025.05.30

图章  
SEAL

批准  
APPROVAL

日期  
DATE

2025.05.30

图章  
SEAL

批准  
APPROVAL

日期  
DATE

2025.05.30

图章  
SEAL

批准  
APPROVAL

日期  
DATE

2025.05.30

图章  
SEAL

批准  
APPROVAL

日期  
DATE

2025.05.30

图章  
SEAL

批准  
APPROVAL

日期  
DATE

2025.05.30

图章  
SEAL

批准  
APPROVAL

日期  
DATE

2025.05.30

图章  
SEAL

批准  
APPROVAL

日期  
DATE

2025.05.30

图章  
SEAL

批准  
APPROVAL

日期  
DATE

2025.05.30

图章  
SEAL

批准  
APPROVAL

日期  
DATE

2025.05.30

图章  
SEAL

批准  
APPROVAL

日期  
DATE

2025.05.30

图章  
SEAL

批准  
APPROVAL

日期  
DATE

2025.05.30

图章  
SEAL

批准  
APPROVAL

日期  
DATE

2025.05.30

图章  
SEAL

批准  
APPROVAL

日期  
DATE

2025.05.30

图章  
SEAL

批准  
APPROVAL

日期  
DATE

2025.05.30

图章  
SEAL

批准  
APPROVAL

日期  
DATE

2025.05.30

图章  
SEAL

批准  
APPROVAL

日期  
DATE

2025.05.30

图章  
SEAL

批准  
APPROVAL

日期  
DATE

2025.05.30

图章  
SEAL

批准  
APPROVAL

日期  
DATE

2025.05.30

图章  
SEAL

批准  
APPROVAL

日期  
DATE

2025.05.30

图章  
SEAL

批准  
APPROVAL

日期  
DATE

2025.05.30

图章  
SEAL

批准  
APPROVAL

日期  
DATE

2025.05.30

图章  
SEAL

批准  
APPROVAL

日期  
DATE

2025.05.30

图章  
SEAL

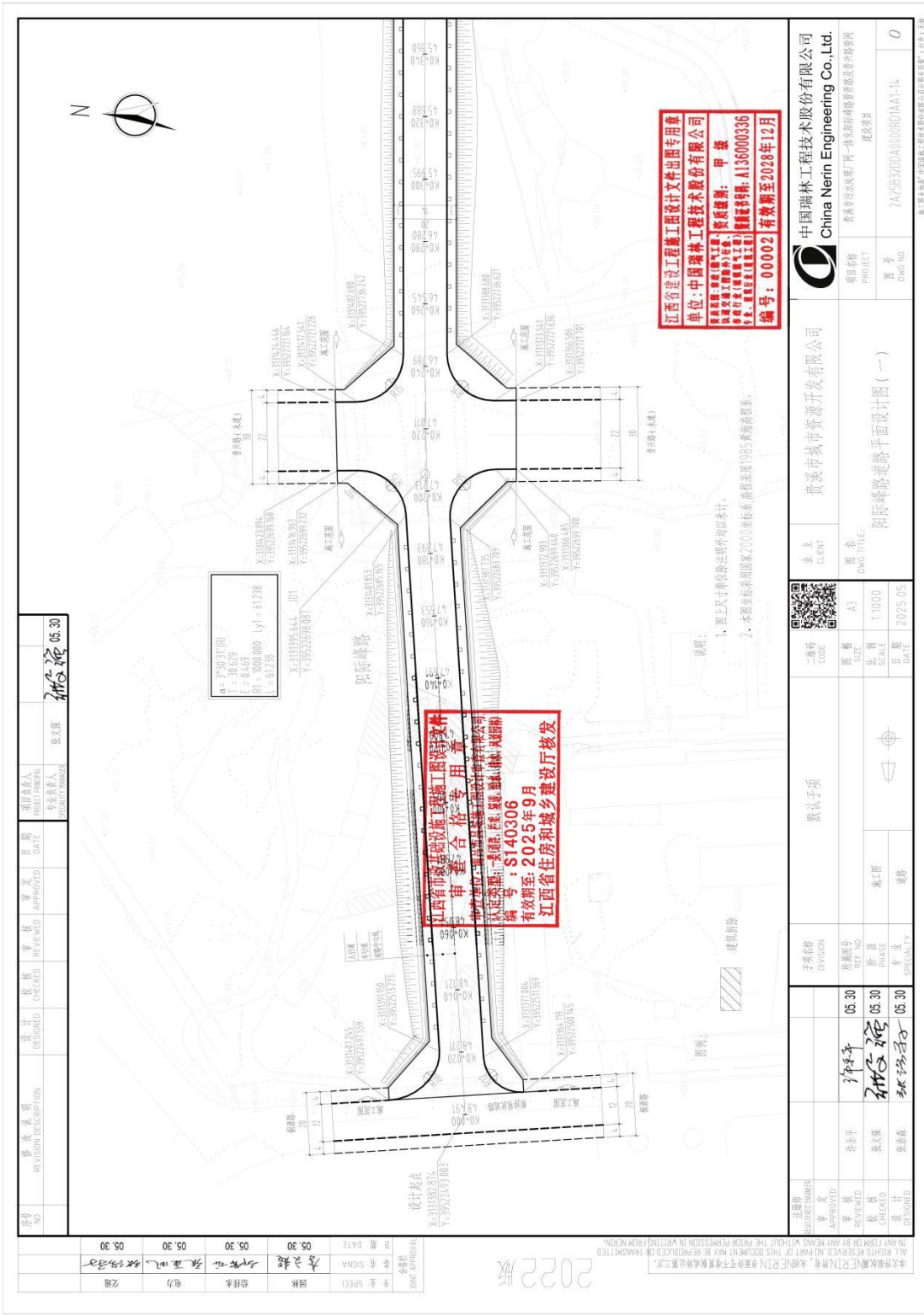

图号	05.30
图名	阳际峰路
设计人	张成强
审核人	张成强
批准人	张成强
日期	2025.05.30

设计日期	05.30	设计人	张成强
审核日期	05.30	审核人	张成强
批准日期	05.30	批准人	张成强

图名	阳际峰路
图号	05.30
设计人	张成强
审核人	张成强
批准人	张成强
日期	2025.05.30

图名	阳际峰路
图号	05.30
设计人	张成强
审核人	张成强
批准人	张成强
日期	2025.05.30

图名	阳际峰路
图号	05.30
设计人	张成强
审核人	张成强
批准人	张成强
日期	2025.05.30

图名	阳际峰路
图号	05.30
设计人	张成强
审核人	张成强
批准人	张成强
日期	2025.05.30

图名	阳际峰路
图号	05.30
设计人	张成强
审核人	张成强
批准人	张成强
日期	2025.05.30

图名	阳际峰路
图号	05.30
设计人	张成强
审核人	张成强
批准人	张成强
日期	2025.05.30

图名	阳际峰路
图号	05.30
设计人	张成强
审核人	张成强
批准人	张成强
日期	2025.05.30

图名	阳际峰路
图号	05.30
设计人	张成强
审核人	张成强
批准人	张成强
日期	2025.05.30

图名	阳际峰路
图号	05.30
设计人	张成强
审核人	张成强
批准人	张成强
日期	2025.05.30

图名	阳际峰路
图号	05.30
设计人	张成强
审核人	张成强
批准人	张成强
日期	2025.05.30

图名	阳际峰路
图号	05.30
设计人	张成强
审核人	张成强
批准人	张成强
日期	2025.05.30

图名	阳际峰路
图号	05.30
设计人	张成强
审核人	张成强
批准人	张成强
日期	2025.05.30

图名	阳际峰路
图号	05.30
设计人	张成强
审核人	张成强
批准人	张成强
日期	2025.05.30

图名	阳际峰路
图号	05.30
设计人	张成强
审核人	张成强
批准人	张成强
日期	2025.05.30

图名	阳际峰路
图号	05.30
设计人	张成强
审核人	张成强
批准人	张成强
日期	2025.05.30

江西省建设工程竣工图设计文件出图专用章  
 单位:中国瑞林工程技术股份有限公司  
 资质等级:甲级  
 证书编号: A136000336  
 有效期至:2028年12月

江西省住房和城乡建设厅工程竣工验收合格专用章  
 单位:中国瑞林工程技术股份有限公司  
 资质等级:甲级  
 证书编号: A136000336  
 有效期至:2028年12月

图名	阳际峰路道路平面设计图(一)
图号	2A25B3200A000R01A01-14
图例	0
设计人	张成强
审核人	张成强
批准人	张成强
日期	2025.05.30
图名	阳际峰路道路平面设计图(一)
图号	2A25B3200A000R01A01-14
图例	0
设计人	张成强
审核人	张成强
批准人	张成强
日期	2025.05.30

图名	阳际峰路道路平面设计图(一)
图号	2A25B3200A000R01A01-14
图例	0
设计人	张成强
审核人	张成强
批准人	张成强
日期	2025.05.30

图名	阳际峰路道路平面设计图(一)
图号	2A25B3200A000R01A01-14
图例	0
设计人	张成强
审核人	张成强
批准人	张成强
日期	2025.05.30

图名	阳际峰路道路平面设计图(一)
图号	2A25B3200A000R01A01-14
图例	0
设计人	张成强
审核人	张成强
批准人	张成强
日期	2025.05.30

图名	阳际峰路道路平面设计图(一)
图号	2A25B3200A000R01A01-14
图例	0
设计人	张成强
审核人	张成强
批准人	张成强
日期	2025.05.30

图名	阳际峰路道路平面设计图(一)
图号	2A25B3200A000R01A01-14
图例	0
设计人	张成强
审核人	张成强
批准人	张成强
日期	2025.05.30

图名	阳际峰路道路平面设计图(一)
图号	2A25B3200A000R01A01-14
图例	0
设计人	张成强
审核人	张成强
批准人	张成强
日期	2025.05.30

#### 4 《拟投入的项目组专业负责人基本情况表》

##### 投标附件 7. 拟投入的项目组专业负责人基本情况表

#### 拟投入的项目组专业负责人基本情况表

序号	姓名	出生年月	注册资格	职称	拟在本项目中从事专业	社保购买单位
1	张文强	1989.6	注册土木工程师（道路工程）	高级工程师	项目负责人	中国瑞林工程技术股份有限公司
2	苏宇	1985.3	/	高级工程师	项目执行经理	中国瑞林工程技术股份有限公司深圳分公司
3	杨晖	1981.12	注册土木工程师（道路工程）	正高级工程师	道路专业负责人	中国瑞林工程技术股份有限公司深圳分公司
4	余逸	1988.9	注册土木工程师（道路工程）	高级工程师	道路专业检审人	中国瑞林工程技术股份有限公司深圳分公司
5	李丹	1984.12	/	高级工程师	道路专业设计人	中国瑞林工程技术股份有限公司深圳分公司
6	李爽	1978.1	注册土木工程师（道路工程）	高级工程师	交通工程（交通监控）专业负责人	中国瑞林工程技术股份有限公司深圳分公司
7	刘红霞	1976.10	注册土木工程师（道路工程）	高级工程师	交通工程（交通监控）专业检审人	中国瑞林工程技术股份有限公司深圳分公司
8	龚钻	1986.5	/	高级工程师	交通工程（交通监控）专业设计人	中国瑞林工程技术股份有限公司深圳分公司
9	易平	1979.3	注册土木工程师（岩土）	正高级工程师	岩土工程专业负责人	中国瑞林工程技术股份有限公司
10	伍杰	1990.5	/	高级工程师	岩土工程专业检审人	中国瑞林工程技术股份有限公司深圳分公司
11	马志敏	1989.11	/	高级工程师	岩土工程专业设计人	中国瑞林工程技术股份有限公司深圳分公司
12	文卫	1970.12	注册公用设备工程师（给排水）	高级工程师	给排水工程专业负责人	中国瑞林工程技术股份有限公司深圳分公司
13	柯林	1982.1	/	高级工程师	给排水工程专业检审人	中国瑞林工程技术股份有限公司深圳分公司

14	陈诗然	1992.10	/	工程师	给排水工程专业设计人	中国瑞林工程技术股份有限公司 深圳分公司
15	姜炜	1972.9	注册公用 设备工程 师（给排 水）	高级工程师	海绵工程专业负责人	中国瑞林工程技术股份有限公司 深圳分公司
16	欧阳余远	1986.11	/	高级工程师	海绵工程专业检审人	中国瑞林工程技术股份有限公司 深圳分公司
17	陶忭	1993.2	/	工程师	海绵工程专业设计人	中国瑞林工程技术股份有限公司 深圳分公司
18	熊云斌	1968.7	注册电气 工程师（供 配电）	正高级工程师	电气工程（含照明、通信） 专业负责人	中国瑞林工程技术股份有限公司 深圳分公司
19	余定洋	1970.2	注册电气 工程师（供 配电）	正高级工程师	电气工程（含照明、通信） 专业检 审人	中国瑞林工程技术股份有限公司 深圳分公司
20	梁丽玲	1999.4	/	助理工程师	电气工程（含照明、通信） 专业设计人	中国瑞林工程技术股份有限公司 深圳分公司
21	陈晓东	1966.9	注册公用 设备工程 师（动力）	高级工程师	燃气工程专业负责人	中国瑞林工程技术股份有限公司 深圳分公司
22	翟凯强	1993.4	/	工程师	燃气工程专业设计人	中国瑞林工程技术股份有限公司 深圳分公司
23	黄贤增	1982.12	/	正高级工程师	BIM 专业负责人	中国瑞林工程技术股份有限公司 深圳分公司
24	姜晓峰	1998.12	/	助理工程师	BIM 专业技术人员	中国瑞林工程技术股份有限公司 深圳分公司
25	陈巧	1996.7	/	工程师	BIM 专业技术人员	中国瑞林工程技术股份有限公司 深圳分公司
26	曾春鸣	1971.2	/	高级工程师	水土保持专业负责人	中国瑞林工程技术股份有限公司 深圳分公司
27	黄应江	1983.10	/	高级工程师	水土保持专业检审人	中国瑞林工程技术股份有限公司 深圳分公司
28	胡剑	1978.3	/	高级工程师	水土保持专业设计人	中国瑞林工程技术股份有限公司 深圳分公司
29	马岚	1977.6	/	正高级工程师	绿化工程专业负责人	中国瑞林工程技术股份有限公司 深圳分公司

30	马静	1985.8	/	工程师	绿化工程专业检审人	中国瑞林工程技术股份有限公司 深圳分公司
31	李海男	1993.2	/	工程师	绿化工程专业设计人	中国瑞林工程技术股份有限公司 深圳分公司
32	谢敏威	1994.9	一级造价 工程师	高级工程师	工程造价专业负责人	中国瑞林工程技术股份有限公司 深圳分公司
33	赖侦砚	1982.5	/	高级工程师	工程造价专业设计人	中国瑞林工程技术股份有限公司 深圳分公司

注：1.须随本表提交表中人员的执业注册资格证书（或职称证书）及毕业证原件扫描件。

2.表中人员均须在建设行政主管部门信息管理系统中提前完成备案。

3.本表应按专业依次填写。表格不足时可续页。

1、项目负责人-张文强



# 江西省高级专业技术资格 证 书

此证表明持证人具备担任相应专业技术职务的任职资格

姓 名：张文强

性 别：男

出生年月：1989年06月12日

身份证号：360222198906125676

工作单位：中国瑞林工程技术股份有限  
公司



资格名称：高级工程师

专业名称：市政道路（桥梁）

取得资格时间：2023年12月02日

批复文号：赣人社字（2024）10号

管 理 号：36202312009942



唯一在线验证网址：

<https://hr.jxhrss.gov.cn/zcxt>

打印时间：2024年01月12日



# 中华人民共和国注册土木工程师（道路工程）

## 注册执业证书

本证书由住房和城乡建设部、交通运输部批准颁发，是中华人民共和国注册土木工程师（道路工程）的执业凭证，准予持证人在执业范围和注册有效期内执业。

姓名 张文强

证书编号 AD243600109



NO. AD0005663

发证日期 2024年07月08日

中华人民共和国住房和城乡建设部 www.mohurd.gov.cn  
**全国建筑市场监管公共服务平台**

建设工程企业 从业人员 建设项目 诚信记录  
请输入关键词，例如企业名称、统一社会信用代码 搜索

首页 监管动态 数据服务 信用建设 建筑工人 政策法规 电子证照 问题解答 网站动态 动态核查

首页 > 人员数据 > 人员列表 > 手机查看

**张文强**

证件类型	居民身份证	证件号码	360222*****76	性别	男
注册证书所在单位名称	中国瑞林工程技术股份有限公司				

执业注册信息 个人工程业绩 个人业绩技术指标 不良行为 良好行为 黑名单记录

**二级注册建造师**

注册单位: 中国瑞林工程技术股份有限公司 证书编号: 02469009 注册编号/执业印章号: 赣 2362014201650813

注册专业: 市政公用工程 有效期: 2029年03月29日

暂无证书变更记录

**注册土木工程师（道路工程）**

注册单位: 中国瑞林工程技术股份有限公司 证书编号: AD243600109 注册编号/执业印章号: 3600033-AD010

注册专业: 不分专业 有效期: 2027年12月31日

当前位置: 首页 > 工程建设服务 > 企业信息

中国瑞林工程技术股份有限公司

[【返回】](#)

基本信息

资质证书信息

技术力量

序号	姓名	类别	证书编号
1	刘祺	职称人员	36202323117264
2	漆正东	注册建筑师	赣1362009200903506
3	张文强	注册土木工程师	AD243600109
4	伍杰	职称人员	36202512040275
5	马志敏	职称人员	36202412026225
6	陈巧	职称人员	36202323117253
7	马彪	职称人员	36202012001464
8	宁建中	注册结构工程师	S20123600946
9	易平	注册土木工程师	AY20153600283
10	黄锋	职称人员	36201912000404

显示第 1 到第 10 条记录, 总共 138 条记录 每页显示 10 条记录

« < 1 2 3 4 5 > »



### 江西省社会保险个人参保证明



个人基本信息					
姓名	张文强	身份证号	360222198906125676	性别	
当前参保情况					
个人社保编号	险种名称	参保状态	参保地	参保单位名称	
800057472368	补充工伤保险(部分省份使用)	参保缴费	南昌市本级	中国瑞林工程技术股份有限公司	
800057472368	企业职工基本养老保险	参保缴费	南昌市本级	中国瑞林工程技术股份有限公司	
800057472368	失业保险	参保缴费	南昌市本级	中国瑞林工程技术股份有限公司	
800057472368	工伤保险	参保缴费	南昌市本级	中国瑞林工程技术股份有限公司	
社会保险缴费明细					
个人社保编号	险种名称	缴费起止年月	月缴费基数	是否到账	缴费单位名称
800057472368	企业职工基本养老保险	202601-202606	8052	是	中国瑞林工程技术股份有限公司
800057472368	企业职工基本养老保险	202501-202512	7442	是	中国瑞林工程技术股份有限公司
800057472368	企业职工基本养老保险	202401-202412	7018	是	中国瑞林工程技术股份有限公司
800057472368	企业职工基本养老保险	202301-202312	6960	是	中国瑞林工程技术股份有限公司
800057472368	企业职工基本养老保险	202201-202212	6242	是	中国瑞林工程技术股份有限公司
800057472368	企业职工基本养老保险	202101-202112	5945	是	中国瑞林工程技术股份有限公司
800057472368	企业职工基本养老保险	202001-202012	5535	是	中国瑞林工程技术股份有限公司
800057472368	企业职工基本养老保险	201901-201912	4920	是	中国瑞林工程技术股份有限公司
800057472368	企业职工基本养老保险	201801-201812	4800	是	中国瑞林工程技术股份有限公司
800057472368	企业职工基本养老保险	201701-201712	4280	是	中国瑞林工程技术股份有限公司
800057472368	企业职工基本养老保险	201601-201612	3900	是	中国瑞林工程技术股份有限公司
800057472368	企业职工基本养老保险	201507-201512	3120	是	中国瑞林工程技术股份有限公司
800057472368	失业保险	202601-202606	8052	是	中国瑞林工程技术股份有限公司
800057472368	失业保险	202501-202512	7442	是	中国瑞林工程技术股份有限公司
800057472368	失业保险	202401-202412	7018	是	中国瑞林工程技术股份有限公司
800057472368	失业保险	202301-202312	6960	是	中国瑞林工程技术股份有限公司
800057472368	失业保险	202201-202212	6242	是	中国瑞林工程技术股份有限公司
800057472368	失业保险	202101-202112	5945	是	中国瑞林工程技术股份有限公司
800057472368	失业保险	202001-202012	5535	是	中国瑞林工程技术股份有限公司
800057472368	失业保险	201901-201912	4920	是	中国瑞林工程技术股份有限公司
800057472368	失业保险	201801-201812	4800	是	中国瑞林工程技术股份有限公司
800057472368	失业保险	201701-201712	4280	是	中国瑞林工程技术股份有限公司
800057472368	失业保险	201605-201605	7020	是	中国瑞林工程技术股份有限公司
800057472368	失业保险	201601-201612	3900	是	中国瑞林工程技术股份有限公司
800057472368	失业保险	201507-201512	3120	是	中国瑞林工程技术股份有限公司

## 江西省社会保险个人参保证明



800057472368	工伤保险	202601-202606	8052	是	中国瑞林工程技术股份有限公司
800057472368	工伤保险	202501-202512	7442	是	中国瑞林工程技术股份有限公司
800057472368	工伤保险	202401-202412	7018	是	中国瑞林工程技术股份有限公司
800057472368	工伤保险	202301-202312	6960	是	中国瑞林工程技术股份有限公司
800057472368	工伤保险	202201-202212	6242	是	中国瑞林工程技术股份有限公司
800057472368	工伤保险	202101-202112	5945	是	中国瑞林工程技术股份有限公司
800057472368	工伤保险	202001-202012	5535	是	中国瑞林工程技术股份有限公司
800057472368	工伤保险	201901-201912	4920	是	中国瑞林工程技术股份有限公司
800057472368	工伤保险	201801-201812	4800	是	中国瑞林工程技术股份有限公司
800057472368	工伤保险	201701-201712	4280	是	中国瑞林工程技术股份有限公司
800057472368	工伤保险	201604-201604	7020	是	中国瑞林工程技术股份有限公司
800057472368	工伤保险	201601-201612	3900	是	中国瑞林工程技术股份有限公司
800057472368	工伤保险	201507-201512	3120	是	中国瑞林工程技术股份有限公司
800057472368	补充工伤保险（部分省份使用）	202601-202606	8052	是	中国瑞林工程技术股份有限公司
800057472368	补充工伤保险（部分省份使用）	202501-202512	7442	是	中国瑞林工程技术股份有限公司
800057472368	补充工伤保险（部分省份使用）	202403-202412	7018	是	中国瑞林工程技术股份有限公司

申请查询日期 2026年06月24日

2、项目执行经理-苏宇





## 教育部留学服务中心

### 国外学历学位认证书

教留服认澳[2013]06970号

苏宇，男，中国国籍，1985年3月17日生于广东省。

苏宇2007年4月至2008年11月在澳大利亚悉尼大学（The University of Sydney）学习工程研究专业硕士研究生课程，成绩合格，于2008年11月获得该校颁发的工程研究硕士学位证书。

经核查，悉尼大学系澳大利亚正规高等学校，该校设有工程研究专业硕士研究生课程。苏宇所获硕士学位证书表明其具有相应的学历，经查无误。

教育部留学服务中心

二〇一三年七月十日

查询网址：[www.cscse.edu.cn](http://www.cscse.edu.cn)

# 江西省高级专业技术资格 证 书

此证表明持证人具备担任相应专业技术职务的任职资格

姓 名：苏宇  
性 别：男  
出生年月：1985年03月17日  
身份证号：441302198503175434  
工作单位：中国瑞林工程技术股份有限  
公司



资格名称：高级工程师  
专业名称：道路与桥梁工程  
取得资格时间：2019年10月19日  
批复文号：赣人社字〔2019〕305号  
管 理 号：36201912000400



唯一在线验证网址：  
<https://hr.jxhrss.gov.cn/zcxt>  
打印时间：2019年12月27日



当前位置: 首页 > 工程建设服务 > 企业信息

中国瑞林工程技术股份有限公司

[【返回】](#)

基本信息

资质证书信息

技术力量

序号	姓名	类别	证书编号
131	李辉	职称人员	无
132	龚祐	职称人员	无
133	廖祚洗	职称人员	无
134	赵德正	职称人员	无
135	袁福昌	职称人员	无
136	钟丽媛	职称人员	无
137	吴雅红	职称人员	无
138	苏宇	职称人员	无

显示第 131 到第 138 条记录，总共 138 条记录 每页显示  条记录

« < 10 11 12 13 14 > »



3、道路专业负责人-杨晖



# 江西省高级专业技术资格 证 书

此证表明持证人具备担任相应专业技术职务的任职资格

姓 名：杨晖

性 别：男

出生年月：1981年12月30日

身份证号：362229198112300010

工作单位：中国瑞林工程技术股份有限  
公司



资格名称：正高级工程师

专业名称：市政道路（桥梁）

取得资格时间：2023年12月02日

批复文号：赣人社字〔2024〕10号

管 理 号：36202311009893



唯一在线验证网址：

<https://hr.jxhrss.gov.cn/zcxt>

打印时间：2024年01月12日



# 中华人民共和国注册土木工程师（道路工程）

## 注册执业证书

本证书由住房和城乡建设部、交通运输部批准颁发，是中华人民共和国注册土木工程师（道路工程）的执业凭证，准予持证人在执业范围和注册有效期内执业。

姓名 杨 晖

证书编号 AD243600019



NO. AD0001588

发证日期 2024年06月20日



中华人民共和国住房和城乡建设部 www.mohurd.gov.cn

全国建筑市场监管公共服务平台



建设工程企业

从业人员

建设项目

诚信记录

请输入关键词，例如企业名称、统一社会信用代码

搜索

首页

监管动态

数据服务

信用建设

建筑工人

政策法规

电子证照

问题解答

网站动态

首页 > 人员数据 > 人员列表 >

手机查看

杨晖

证件类型	居民身份证	证件号码	362229*****10	性别	男
注册证书所在单位名称	中国瑞林工程技术股份有限公司				

执业注册信息

个人工程业绩

个人业绩技术指标

不良行为

良好行为

黑名单记录

### 注册土木工程师（道路工程）

注册单位：中国瑞林工程技术股份有限公司

证书编号：AD243600019

注册编号/执业印章号：3600033-AD002

注册专业：不分专业

有效期：2027年06月30日

暂无证书变更记录



当前位置: 首页 > 工程建设服务 > 企业信息

中国瑞林工程技术股份有限公司

[【返回】](#)

基本信息

资质证书信息

技术力量

序号	姓名	类别	证书编号
11	魏天宇	职称人员	36202323117265
12	杨晖	注册土木工程师	AD243600019
13	袁劲轩	职称人员	36202313117559
14	陈炜	职称人员	36202311009881
15	钟志华	注册建筑师	013600147
16	李海勇	职称人员	2103006054787
17	刘若辰	职称人员	36202224161365
18	张雨	职称人员	2403006176361
19	姜伟	注册公用设备工程师	CS20103600040
20	梁丽玲	职称人员	36202224131624

显示第 11 到第 20 条记录, 总共 138 条记录 每页显示 10 条记录

« < 1 2 3 4 5 > »



#### 4、道路专业检审人-余逸

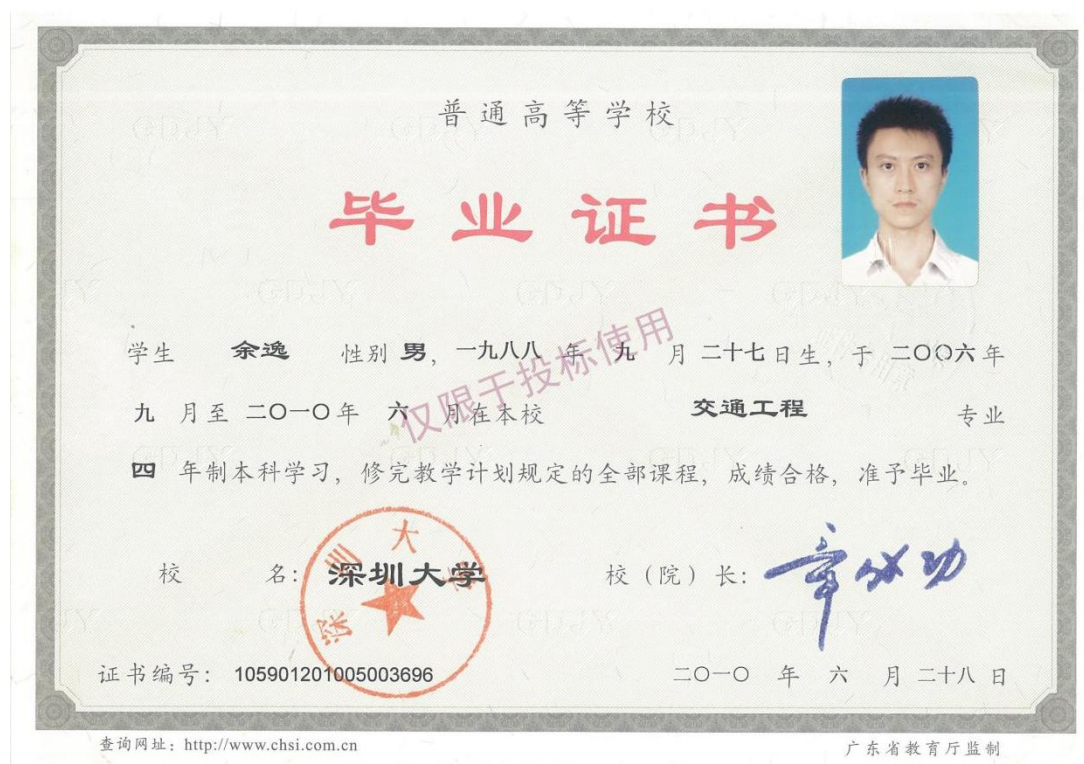

# 江西省高级专业技术资格 证 书

此证表明持证人具备担任相应专业技术职务的任职资格

姓 名：余逸

性 别：男

出生年月：1988年09月27日

身份证号：440301198809274614

工作单位：中国瑞林工程技术股份有限  
公司

资格名称：高级工程师

专业名称：市政道路（桥梁）

取得资格时间：2023年12月02日

批复文号：赣人社字（2024）10号

管 理 号：36202312009944



唯一在线验证网址：

<https://hr.jxhrss.gov.cn/zcxt>

打印时间：2024年01月12日



# 中华人民共和国注册土木工程师（道路工程）



本证书由住房和城乡建设部、交通运输部批准颁发，是中华人民共和国注册土木工程师（道路工程）的执业凭证，准予持证人在执业范围和注册有效期内执业。

姓名 余逸

证书编号 AD253600318



NO. AD0012386

发证日期 2025年06月09日



中华人民共和国住房和城乡建设部 www.mohurd.gov.cn

全国建筑市场监管公共服务平台



建设工程企业

从业人员

建设项目

诚信记录

请输入关键词，例如企业名称、统一社会信用代码

搜索

首页 监管动态 数据服务 信用建设 建筑工人 政策法规 电子证照 问题解答 网站动态 动态核查

首页 > 人员数据 > 人员列表 >

手机查看

余逸

证件类型	居民身份证	证件号码	440301*****14	性别	男
注册证书所在单位名称	中国瑞林工程技术股份有限公司				

执业注册信息 个人工程业绩 个人业绩技术指标 不良行为 良好行为 黑名单记录

## 注册土木工程师（道路工程）

注册单位：中国瑞林工程技术股份有限公司 证书编号：AD253600318 电子证书编号：AD20253600318 注册编号/执业印章号：3600033-AD022

注册专业：不分专业 有效期：2028年06月08日

2025-05-12 - 初始申请  
中国瑞林工程技术股份有限公司

查看证书变更记录 (1) ^



当前位置: 首页 > 工程建设服务 > 企业信息

中国瑞林工程技术股份有限公司

[【返回】](#)

基本信息

资质证书信息

技术力量

序号	姓名	类别	证书编号
51	黄贤增	职称人员	36202211039433
52	吴雅红	职称人员	36202312009922
53	余逸	职称人员	36202312009944
54	余定洋	职称人员	36202311009875
55	杨晖	职称人员	36202311009893
56	陈聪	职称人员	36201812003271
57	李丹	职称人员	2103001060773
58	何东颖	其他人员	无
59	朱桂阳	职称人员	36201924000690
60	孙鹏	职称人员	2003056004393

显示第 51 到第 60 条记录, 总共 138 条记录 每页显示 10 条记录

« < 4 5 6 7 8 > »

## 深圳市社会保险历年参保缴费明细表（个人）

姓名：余逸                                  社保电脑号：500514019                                  身份证号码：440301198809274614                                  页码：1  
 参保单位名称：中国瑞林工程技术股份有限公司深圳分公司                                  单位编号：177795                                  计算单位：元

缴费年	月	单位编号	养老保险			医疗保险			生育			工伤保险		失业保险			
			基数	单位交	个人交	险种	基数	单位交	个人交	险种	基数	单位交	基数	单位交	基数	单位交	个人交
2025	06	177795	9459.45	1608.1	756.76	1	9459	472.97	189.19	1	9459	47.3	9459	37.84	9459	75.68	18.92
2025	07	177795	9459.45	1608.1	756.76	1	9459	472.97	189.19	1	9459	47.3	9459	37.84	9459	75.68	18.92
2025	08	177795	9590.59	1630.4	767.25	1	9591	479.53	191.81	1	9591	47.95	9591	38.36	9591	76.72	19.18
2025	09	177795	9590.59	1630.4	767.25	1	9591	479.53	191.81	1	9591	47.95	9591	38.36	9591	76.72	19.18
2025	10	177795	9590.59	1630.4	767.25	1	9591	479.53	191.81	1	9591	47.95	9591	38.36	9591	76.72	19.18
2025	11	177795	9590.59	1630.4	767.25	1	9591	479.53	191.81	1	9591	47.95	9591	38.36	9591	76.72	19.18
2025	12	177795	9590.59	1630.4	767.25	1	9591	479.53	191.81	1	9591	47.95	9591	38.36	9591	76.72	19.18
2026	01	177795	9590.59	1630.4	767.25	1	9591	575.44	191.81	1	9591	47.95	9591	38.36	9591	76.72	19.18
2026	02	177795	9590.59	1630.4	767.25	1	9591	575.44	191.81	1	9591	47.95	9591	38.36	9591	76.72	19.18
2026	03	177795	9590.59	1630.4	767.25	1	9591	575.44	191.81	1	9591	47.95	9591	38.36	9591	76.72	19.18
2026	04	177795	9590.59	1630.4	767.25	1	9591	575.44	191.81	1	9591	47.95	9591	38.36	9591	76.72	19.18
2026	05	177795	9590.59	1630.4	767.25	1	9591	575.44	191.81	1	9591	47.95	9591	38.36	9591	76.72	19.18
2026	06	177795	9590.59	1630.4	767.25	1	9591	575.44	191.81	1	9591	47.95	9591	38.36	9591	76.72	19.18
合计			21150.6	9953.27			6796.23	2488.29			622.05				993.28	248.82	



**备注：**

1. 本证明可作为参保人在本单位参加社会保险的证明。向相关部门提供，查验部门可通过登录  
 网址：<https://sipub.sz.gov.cn/vp/>，输入下列验证码（ 33927cebac3fcaef ）核查，验证码有效期三个月。
2. 生育保险中的险种“1”为生育保险，“2”为生育医疗。
3. 医疗险种中的险种“1”为基本医疗保险一档，“2”为基本医疗保险二档，“4”为基本医疗保险三档，“5”为少儿/大学生医保（医疗保险二档），“6”为统筹医疗保险。
4. 上述“缴费明细”表中带“\*”标识为补缴，空行为断缴。带“&”标识为参保单位申请缓缴社会保险费单位缴费部分的时段。该参保人带&标志的缴费年月，养老保险在2026年12月前视同到账，工伤保险、失业保险在2026年12月前视同到账。
5. 居民养老保险、少儿/学生医疗保险缴费情况不在本清单中展示。
6. 如2020年2月至6月的单位缴费部分金额为“0”或者缴费金额减半的，属于按规定减免后实收金额。
7. 单位编号对应的单位名称：  
 单位编号                                  单位名称  
 177795                                  中国瑞林工程技术股份有限公司深圳分公司



5、道路专业设计人-李丹



# 广东省职称证书

姓 名: 李丹

身份证号: 530381198412021129



职称名称: 高级工程师

专 业: 道路与桥梁工程

级 别: 副高

取得方式: 职称评审

通过时间: 2021年04月02日

评审组织: 深圳市交通运输专业高级职称评审委员会

证书编号: 2103001060773

发证单位: 深圳市人力资源和社会保障局

发证时间: 2021年08月02日



查询网址: <http://www.gdhrss.gov.cn/gdweb/zyjsrc>



当前位置: 首页 > 工程建设服务 > 企业信息

中国瑞林工程技术股份有限公司

[\[返回\]](#)

基本信息

资质证书信息

技术力量

序号	姓名	类别	证书编号
51	黄贤增	职称人员	36202211039433
52	吴雅红	职称人员	36202312009922
53	余逸	职称人员	36202312009944
54	余定洋	职称人员	36202311009875
55	杨晖	职称人员	36202311009893
56	陈聪	职称人员	36201812003271
57	李丹	职称人员	2103001060773
58	何东颖	其他人员	无
59	朱桂阳	职称人员	36201924000590
60	孙懿	职称人员	2003056004393

显示第 51 到第 60 条记录, 总共 138 条记录 每页显示  条记录

« ‹ 4 5 6 7 8 › »



6、交通工程（交通监控）专业负责人-李爽



	姓名: 李爽
	Full Name
	身份证号: 21072619780105554X
	ID Number
	资格名称: 高级工程师
	Qualification
	专业名称: 道路交通
	Profession
	批准日期: 2011年10月15日
	Approval Date
	批复文件: 赣人社字〔2011〕611号
	Approval Document
工作单位: 中国瑞林工程技术有限公司	签发单位盖章:
Work Unit	Issued by
管理号: 3600011200920	签发日期: 2012年10月20日
File No.	Issued on

仅限于投标使用

## 中华人民共和国注册土木工程师（道路工程）

# 注册执业证书

本证书由住房和城乡建设部、交通运输部批准颁发，是中华人民共和国注册土木工程师（道路工程）的执业凭证，准予持证人在执业范围和注册有效期内执业。

姓名	李爽		
证书编号	AD243600104	中华人民共和国住房和城乡建设部	中华人民共和国交通运输部

---

NO. AD0005658 发证日期 2024年07月08日

首页 > 人员数据 > 人员列表 >

手机查看 

李爽

证件类型	居民身份证	证件号码	210726*****4X	性别	女
注册证书所在单位名称	中国瑞林工程技术股份有限公司				

[执业注册信息](#) | [个人工程业绩](#) | [个人业绩技术指标](#) | [不良行为](#) | [良好行为](#) | [黑名单记录](#)

**注册土木工程师（道路工程）**

注册单位: 中国瑞林工程技术股份有限公司      证书编号: AD243600104      注册编号/执业印章号: 3600033-AD009  
 注册专业: 不分专业      有效期: 2027年12月31日

暂无证书变更记录

当前位置: [首页](#) > [工程建设服务](#) > [企业信息](#)

中国瑞林工程技术股份有限公司

[【返回】](#)

[基本信息](#)      [资质证书信息](#)      **技术力量**

序号	姓名	类别	证书编号
91	李爽	职称人员	3600011200920
92	郭小平	职称人员	1300101059753
93	陈亮	其他人员	无
94	马岚	职称人员	3600012200256
95	黄应江	职称人员	36201812003248
96	胡剑	职称人员	3600010200676
97	欧阳余远	职称人员	粤中职证1400102238054
98	曾春鸣	职称人员	3600003201508
99	骆鹏	职称人员	粤高职1703001000382
100	庞海勇	职称人员	1402006002776

显示第 91 到第 100 条记录，总共 138 条记录 每页显示  条记录

8 9 10 11 12

## 深圳市社会保险历年参保缴费明细表（个人）

姓名：李爽                                      社保电脑号：603998689                                      身份证号码：21072619780105554X                                      页码：1  
 参保单位名称：中国瑞林工程技术股份有限公司深圳分公司                                      单位编号：177795                                      计算单位：元

缴费年	月	单位编号	养老保险			医疗保险			生育			工伤保险		失业保险			
			基数	单位交	个人交	险种	基数	单位交	个人交	险种	基数	单位交	基数	单位交	基数	单位交	个人交
2025	06	177795	14553.0	2474.01	1164.24	1	14553	727.65	291.06	1	14553	72.77	14553	58.21	14553	116.42	29.11
2025	07	177795	14553.0	2474.01	1164.24	1	14553	727.65	291.06	1	14553	72.77	14553	58.21	14553	116.42	29.11
2025	08	177795	14754.75	2508.31	1180.38	1	14755	737.74	295.1	1	14755	73.77	14755	59.02	14755	118.04	29.51
2025	09	177795	14754.75	2508.31	1180.38	1	14755	737.74	295.1	1	14755	73.77	14755	59.02	14755	118.04	29.51
2025	10	177795	14754.75	2508.31	1180.38	1	14755	737.74	295.1	1	14755	73.77	14755	59.02	14755	118.04	29.51
2025	11	177795	14754.75	2508.31	1180.38	1	14755	737.74	295.1	1	14755	73.77	14755	59.02	14755	118.04	29.51
2025	12	177795	14754.75	2508.31	1180.38	1	14755	737.74	295.1	1	14755	73.77	14755	59.02	14755	118.04	29.51
2026	01	177795	14754.75	2508.31	1180.38	1	14755	885.29	295.1	1	14755	73.77	14755	59.02	14755	118.04	29.51
2026	02	177795	14754.75	2508.31	1180.38	1	14755	885.29	295.1	1	14755	73.77	14755	59.02	14755	118.04	29.51
2026	03	177795	14754.75	2508.31	1180.38	1	14755	885.29	295.1	1	14755	73.77	14755	59.02	14755	118.04	29.51
2026	04	177795	14754.75	2508.31	1180.38	1	14755	885.29	295.1	1	14755	73.77	14755	59.02	14755	118.04	29.51
2026	05	177795	14754.75	2508.31	1180.38	1	14755	885.29	295.1	1	14755	73.77	14755	59.02	14755	118.04	29.51
2026	06	177795	14754.75	2508.31	1180.38	1	14755	885.29	295.1	1	14755	73.77	14755	59.02	14755	118.04	29.51
合计			32539.43	15312.66			10455.74	3828.22			957.01				1531.29		382.83



备注：  
 1. 本证明可作为参保人在本单位参加社会保险的证明。向相关部门提供，查验部门可通过登录  
 网址：<https://sipub.sz.gov.cn/vp/>，输入下列验证码（ 33927cebac424db1 ）核查，验证码有效期三个月。  
 2. 生育保险中的险种“1”为生育保险，“2”为生育医疗。  
 3. 医疗险种中的险种“1”为基本医疗保险一档，“2”为基本医疗保险二档，“4”为基本医疗保险三档，“5”为少儿/大学生医保（医疗保险二档），“6”为统筹医疗保险。  
 4. 上述“缴费明细”表中带“\*”标识为补缴，空行为补缴。带“&”标识为参保单位申请缓缴社会保险费单位缴费部分的时段。该参保人带&标志的缴费年月，养老保险在2026年12月前视同到账，工伤保险、失业保险在2026年12月前视同到账。  
 5. 居民养老保险、少儿/学生医疗保险缴费情况不在本清单中展示。  
 6. 如2020年2月至6月的单位缴费部分金额为“0”或者缴费金额减半的，属于按规定减免后实收金额。  
 7. 单位编号对应的单位名称：  
     单位编号                                      单位名称  
     177795                                      中国瑞林工程技术股份有限公司深圳分公司



7、交通工程（交通监控）专业检审人-刘红霞



	姓名: 刘红霞
	Full Name
	身份证号: 610103197610292929
	ID Number
	资格名称: 高级工程师
	Qualification
	专业名称: 道路交通
	Profession
	批准日期: 2013年10月13日
	Approval Date
批复文件: 赣人社字(2013)466号	
Approval Document	
工作单位: 中国瑞林信息技术有限公司	签发单位盖章:
Work Unit	Issued by
管理号: 3600013200164	签发日期: 2014年2月26日
File No.	Issued on

中华人民共和国注册土木工程师（道路工程）



本证书由住房和城乡建设部、交通运输部批准颁发，是中华人民共和国注册土木工程师（道路工程）的执业凭证，准予持证人在执业范围和注册有效期内执业。

姓名 刘红霞

证书编号 AD243600175



NO. AD0005729

发证日期 2024年07月08日

首页 > 人员数据 > 人员列表 >

手机查看 

刘红霞

证件类型	居民身份证	证件号码	610103*****29	性别	女
注册证书所在单位名称	中国瑞林工程技术股份有限公司				

[执业注册信息](#) | [个人工程业绩](#) | [个人业绩技术指标](#) | [不良行为](#) | [良好行为](#) | [黑名单记录](#)

**注册土木工程师 (道路工程)**

注册单位: 中国瑞林工程技术股份有限公司      证书编号: AD243600175      注册编号/执业印章号: 3600033-AD013

注册专业: 不分专业      有效期: 2027年12月31日

暂无证书变更记录

当前位置: 首页 > 工程建设服务 > 企业信息

中国瑞林工程技术股份有限公司 [【返回】](#)

[基本信息](#)    [资质证书信息](#)    **技术力量**

序号	姓名	类别	证书编号
81	王鹏	职称人员	1702006000456
82	黄铮	职称人员	1500102269636
83	邓文达	职称人员	粤初职字第1111005002031
84	刘红霞	职称人员	3600013200164
85	肖慈航	职称人员	1402006000003
86	刘文晋	其他人员	无
87	陶什	其他人员	无
88	管业玮	其他人员	无
89	杜卫朝	职称人员	3620176020
90	柯林	职称人员	1600101105957

显示第 81 到第 90 条记录，总共 138 条记录 每页显示  条记录

## 深圳市社会保险历年参保缴费明细表（个人）

姓名：刘红霞

社保电脑号：603956690

身份证号码：610103197610292929

页码：1

参保单位名称：中国瑞林工程技术股份有限公司深圳分公司

单位编号：177795

计算单位：元

缴费年	月	单位编号	养老保险			医疗保险			生育			工伤保险		失业保险			
			基数	单位交	个人交	险种	基数	单位交	个人交	险种	基数	单位交	基数	单位交	基数	单位交	个人交
2025	06	177795	11642.4	1979.2	931.39	1	11642	582.12	232.85	1	11642	58.21	11642	46.57	11642	93.14	23.28
2025	07	177795	11642.4	1979.2	931.39	1	11642	582.12	232.85	1	11642	58.21	11642	46.57	11642	93.14	23.28
2025	08	177795	11803.8	2006.65	944.3	1	11804	590.19	236.08	1	11804	59.02	11804	47.22	11804	94.43	23.61
2025	09	177795	11803.8	2006.65	944.3	1	11804	590.19	236.08	1	11804	59.02	11804	47.22	11804	94.43	23.61
2025	10	177795	11803.8	2006.65	944.3	1	11804	590.19	236.08	1	11804	59.02	11804	47.22	11804	94.43	23.61
2025	11	177795	11803.8	2006.65	944.3	1	11804	590.19	236.08	1	11804	59.02	11804	47.22	11804	94.43	23.61
2025	12	177795	11803.8	2006.65	944.3	1	11804	590.19	236.08	1	11804	59.02	11804	47.22	11804	94.43	23.61
2026	01	177795	11803.8	2006.65	944.3	1	11804	708.23	236.08	1	11804	59.02	11804	47.22	11804	94.43	23.61
2026	02	177795	11803.8	2006.65	944.3	1	11804	708.23	236.08	1	11804	59.02	11804	47.22	11804	94.43	23.61
2026	03	177795	11803.8	2006.65	944.3	1	11804	708.23	236.08	1	11804	59.02	11804	47.22	11804	94.43	23.61
2026	04	177795	11803.8	2006.65	944.3	1	11804	708.23	236.08	1	11804	59.02	11804	47.22	11804	94.43	23.61
2026	05	177795	11803.8	2006.65	944.3	1	11804	708.23	236.08	1	11804	59.02	11804	47.22	11804	94.43	23.61
2026	06	177795	11803.8	2006.65	944.3	1	11804	708.23	236.08	1	11804	59.02	11804	47.22	11804	94.43	23.61
合计			26031.55	12250.08				8364.57	3062.58			765.64					306.27



**备注：**

1. 本证明可作为参保人在本单位参加社会保险的证明。向相关部门提供，查验部门可通过登录  
网址：<https://sipub.sz.gov.cn/vp/>，输入下列验证码（ 33927cebac4298c7 ）核查，验证码有效期三个月。
2. 生育保险中的险种“1”为生育保险，“2”为生育医疗。
3. 医疗险种中的险种“1”为基本医疗保险一档，“2”为基本医疗保险二档，“4”为基本医疗保险三档，“5”为少儿/大学生医保（医疗保险二档），“6”为统筹医疗保险。
4. 上述“缴费明细”表中带“\*”标识为补缴，空行为补缴。带“&”标识为参保单位申请缓缴社会保险费单位缴费部分的时段。该参保人带&标志的缴费年月，养老保险在2026年12月前视同到账，工伤保险、失业保险在2026年12月前视同到账。
5. 居民养老保险、少儿/学生医疗保险缴费情况不在本清单中展示。
6. 如2020年2月至6月的单位缴费部分金额为“0”或者缴费金额减半的，属于按规定减免后实收金额。
7. 单位编号对应的单位名称：  
单位编号：177795  
单位名称：中国瑞林工程技术股份有限公司深圳分公司



8、交通工程（交通监控）专业负责人-龚钻



# 江西省高级专业技术资格 证 书

此证表明持证人具备担任相应专业技术职务的任职资格

姓 名：龚钰

性 别：男

出生年月：1986年05月21日

身份证号：430981198605215631

工作单位：中国瑞林工程技术股份有限  
公司



资格名称：高级工程师

专业名称：市政道路（桥梁）

取得资格时间：2022年11月19日

批复文号：赣人社字〔2023〕40号

管 理 号：36202212039494



唯一在线验证网址：

<https://hr.jxhrss.gov.cn/zcxt>

打印时间：2023年01月19日





当前位置: 首页 > 工程建设服务 > 企业信息

中国瑞林工程技术股份有限公司

[【返回】](#)

基本信息

资质证书信息

技术力量

序号	姓名	类别	证书编号
21	黄敬君	职称人员	36202013021574
22	余定洋	注册电气工程师	DG103600055
23	文卫	注册公用设备工程师	CS113600069
24	陈晓东	注册公用设备工程师	CD183600041
25	万洋	职称人员	3620224161377
26	龚钻	职称人员	36202212039494
27	丁志辉	职称人员	36201913000799
28	王思汗	职称人员	2203003080005
29	段武	职称人员	1903046001724
30	钟丽媛	注册结构工程师	S183601070

显示第 21 到第 30 条记录, 总共 138 条记录 每页显示 10 条记录

« ‹ 1 2 3 4 5 › »

# 深圳市社会保险历年参保缴费明细表（个人）

姓名：龚钻                      社保电话号：618276658                      身份证号码：430981198605215631                      页码：1  
 参保单位名称：中国瑞林工程技术股份有限公司深圳分公司                      单位编号：177795                      计算单位：元

缴费年	月	单位编号	养老保险			医疗保险			生育			工伤保险		失业保险			
			基数	单位交	个人交	险种	基数	单位交	个人交	险种	基数	单位交	基数	单位交	基数	单位交	个人交
2025	06	177795	9459.45	1608.1	756.76	1	9459	472.97	189.19	1	9459	47.3	9459	37.84	9459	75.68	18.92
2025	07	177795	9459.45	1608.1	756.76	1	9459	472.97	189.19	1	9459	47.3	9459	37.84	9459	75.68	18.92
2025	08	177795	9590.59	1630.4	767.25	1	9591	479.53	191.81	1	9591	47.95	9591	38.36	9591	76.72	19.18
2025	09	177795	9590.59	1630.4	767.25	1	9591	479.53	191.81	1	9591	47.95	9591	38.36	9591	76.72	19.18
2025	10	177795	9590.59	1630.4	767.25	1	9591	479.53	191.81	1	9591	47.95	9591	38.36	9591	76.72	19.18
2025	11	177795	9590.59	1630.4	767.25	1	9591	479.53	191.81	1	9591	47.95	9591	38.36	9591	76.72	19.18
2025	12	177795	9590.59	1630.4	767.25	1	9591	479.53	191.81	1	9591	47.95	9591	38.36	9591	76.72	19.18
2026	01	177795	9590.59	1630.4	767.25	1	9591	575.44	191.81	1	9591	47.95	9591	38.36	9591	76.72	19.18
2026	02	177795	9590.59	1630.4	767.25	1	9591	575.44	191.81	1	9591	47.95	9591	38.36	9591	76.72	19.18
2026	03	177795	9590.59	1630.4	767.25	1	9591	575.44	191.81	1	9591	47.95	9591	38.36	9591	76.72	19.18
2026	04	177795	9590.59	1630.4	767.25	1	9591	575.44	191.81	1	9591	47.95	9591	38.36	9591	76.72	19.18
2026	05	177795	9590.59	1630.4	767.25	1	9591	575.44	191.81	1	9591	47.95	9591	38.36	9591	76.72	19.18
2026	06	177795	9590.59	1630.4	767.25	1	9591	575.44	191.81	1	9591	47.95	9591	38.36	9591	76.72	19.18
合计			21150.6	9953.27			6796.23	2488.29			622.05				993.28		248.82



备注：  
 1. 本证明可作为参保人在本单位参加社会保险的证明。向相关部门提供，查验部门可通过登录  
 网址：<https://sipub.sz.gov.cn/vp/>，输入下列验证码（ 33927cebac436870 ）核查，验证码有效期三个月。  
 2. 生育保险中的险种“1”为生育保险，“2”为生育医疗。  
 3. 医疗险种中的险种“1”为基本医疗保险一档，“2”为基本医疗保险二档，“4”为基本医疗保险三档，“5”为少儿/大学生医保（医疗保险二档），“6”为统筹医疗保险。  
 4. 上述“缴费明细”表中带“\*”标识为补缴，空行为断缴。带“&”标识为参保单位申请缓缴社会保险费单位缴费部分的时段。该参保人带&标志的缴费年月，养老保险在2026年12月前视同到账，工伤保险、失业保险在2026年12月前视同到账。  
 5. 居民养老保险、少儿/学生医疗保险缴费情况不在本清单中展示。  
 6. 如2020年2月至6月的单位缴费部分金额为“0”或者缴费金额减半的，属于按规定减免后实收金额。  
 7. 单位编号对应的单位名称：  
     单位编号                      单位名称  
     177795                      中国瑞林工程技术股份有限公司深圳分公司



9、岩土工程专业负责人-易平



# 江西省高级专业技术资格 证 书

此证表明持证人具备担任相应专业技术职务的任职资格

姓 名：易平

性 别：男

出生年月：1979年03月12日

身份证号：430602197903126016

工作单位：中国瑞林工程技术股份有限  
公司



资格名称：正高级工程师

专业名称：岩土工程

取得资格时间：2023年12月02日

批复文号：赣人社字〔2024〕10号

管 理 号：36202311009877



唯一在线验证网址：  
<https://hr.jxhrss.gov.cn/zcxt>

打印时间：2024年01月12日



使用有效期: 2026年06月22日  
- 2026年12月19日



## 中华人民共和国注册土木工程师(岩土) 注册执业证书

本证书是中华人民共和国注册土木工程师(岩土)的执业凭证,准予持证人在执业范围和注册有效期内执业。

姓名: 易平

性别: 男

出生日期: 1979年03月12日

注册编号: AY20153600283

聘用单位: 中国瑞林工程技术股份有限公司

注册有效期: 2025年06月18日-2028年06月17日

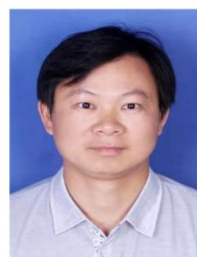

个人签名:

签名日期:

2026.6.22



发证日期: 2025年06月18日



易平

证件类型	居民身份证	证件号码	430602*****16	性别	男
注册证书所在单位名称	中国瑞林工程技术股份有限公司				

**注册土木工程师（岩土）**

注册单位：中国瑞林工程技术股份有限公司 证书编号：AY153600283 电子证书编号：AY20153600283 注册编号/执业印章号：3600033-AY005  
 注册专业：不分专业 有效期：2028年06月17日

**深圳市住房和建设局**

中国瑞林工程技术股份有限公司

[【返回】](#)

序号	姓名	类别	证书编号
1	刘祺	职称人员	36202323117264
2	漆正东	注册建筑师	赣1362009200903506
3	张文强	注册土木工程师	AD243600109
4	伍杰	职称人员	36202512040275
5	马志敏	职称人员	36202412026225
6	陈巧	职称人员	36202323117253
7	马彪	职称人员	36202012001464
8	宁建中	注册结构工程师	S20123600946
9	易平	注册土木工程师	AY20153600283
10	黄铮	职称人员	36201912000404



### 江西省社会保险个人参保证明



个人基本信息					
姓名	易平	身份证号	430602197903126016	性别	
当前参保情况					
个人社保编号	险种名称	参保状态	参保地	参保单位名称	
800000492118	企业职工基本养老保险	参保缴费	江西省省本级	中国瑞林工程技术股份有限公司	
社会保险缴费明细					
个人社保编号	险种名称	缴费起止年月	月缴费基数	是否到账	缴费单位名称
800000492118	企业职工基本养老保险	202601-202606	9504	是	中国瑞林工程技术股份有限公司
800000492118	企业职工基本养老保险	202501-202512	8784	是	中国瑞林工程技术股份有限公司
800000492118	企业职工基本养老保险	202401-202412	8228	是	中国瑞林工程技术股份有限公司
800000492118	企业职工基本养老保险	202301-202312	8160	是	中国瑞林工程技术股份有限公司
800000492118	企业职工基本养老保险	202201-202212	7613	是	中国瑞林工程技术股份有限公司
800000492118	企业职工基本养老保险	202101-202112	7250	是	中国瑞林工程技术股份有限公司
800000492118	企业职工基本养老保险	202001-202012	6750	是	中国瑞林工程技术股份有限公司
800000492118	企业职工基本养老保险	201901-201912	6000	是	中国瑞林工程技术股份有限公司
800000492118	企业职工基本养老保险	201801-201812	5400	是	中国瑞林工程技术股份有限公司
800000492118	企业职工基本养老保险	201701-201712	4815	是	中国瑞林工程技术股份有限公司
800000492118	企业职工基本养老保险	201601-201612	4290	是	中国瑞林工程技术股份有限公司
800000492118	企业职工基本养老保险	201501-201512	3960	是	中国瑞林工程技术股份有限公司
800000492118	企业职工基本养老保险	201401-201412	3565	是	中国瑞林工程技术股份有限公司
800000492118	企业职工基本养老保险	201309-201312	3080	是	中国瑞林工程技术股份有限公司

申请查询日期 2026年06月24日

10、岩土工程专业检审人-伍杰





## 教育部留学服务中心

### 国外学历学位认证书

教留服认英[2014]07368号

伍杰，男，中国国籍，1990年5月25日生于湖南省。  
伍杰2012年9月至2013年9月在英国诺丁汉大学  
(University of Nottingham) 学习土木工程（结构工程）专业硕士研究生课程，成绩合格，于2013年12月获得该校颁发的理学硕士学位证书。

经核查，诺丁汉大学系英国正规高等学校，该校设有土木工程（结构工程）专业硕士研究生课程。伍杰所获硕士学位证书表明其具有相应的学历，经查无误。

教育部留学服务中心  
二〇一四年三月二十九日

查询网址：[www.cscse.edu.cn](http://www.cscse.edu.cn)

# 江西省高级专业技术资格 证 书

此证表明持证人具备担任相应专业技术职务的任职资格

姓 名：伍杰

性 别：男

出生年月：1990年05月25日

身份证号：430426199005254971

工作单位：中国瑞林工程技术股份有限  
公司



资格名称：高级工程师

专业名称：岩土工程

取得资格时间：2025年11月15日

批复文号：赣人社字〔2025〕224号

管 理 号：36202512040275



唯一在线验证网址：

<https://hr.jxhrss.gov.cn/zcxt>

打印时间：2025年12月29日





# 深圳市住房和建设局

[首页](#) [信息公开](#) [政务服务](#) [互动交流](#)

当前位置: [首页](#) > [工程建设服务](#) > [企业信息](#)

## 中国瑞林工程技术股份有限公司

[【返回】](#)

[基本信息](#) [资质证书信息](#) [技术力量](#)

序号	姓名	类别	证书编号
1	刘琪	职称人员	36202323117264
2	漆正东	注册建筑师	赣1362009200903506
3	张文强	注册土木工程师	AD243600109
4	伍杰	职称人员	36202512040275
5	马志敏	职称人员	36202412026225
6	陈巧	职称人员	36202323117253
7	马彪	职称人员	36202012001464
8	宁建中	注册结构工程师	S20123600946
9	易平	注册土木工程师	AY20153600283
10	黄铮	职称人员	36201912000404

显示第 1 到第 10 条记录, 总共 138 条记录 每页显示  条记录



11、岩土工程专业设计人-马志敏



中华人民共和国教育部学历证书查询网址: <http://www.chsi.com.cn>

# 江西省高级专业技术资格 证 书

此证表明持证人具备担任相应专业技术职务的任职资格

姓 名：马志敏

性 别：男

出生年月：1989年11月25日

身份证号：41078219891125127X

工作单位：中国瑞林工程技术股份有限  
公司



资格名称：高级工程师

专业名称：岩土工程

取得资格时间：2024年11月16日

批复文号：赣人社字〔2024〕307号

管 理 号：36202412026225



唯一在线验证网址：  
<https://hr.jxhrss.gov.cn/zcxt>

打印时间：2024年12月31日





当前位置： 首页 > 工程建设服务 > 企业信息

中国瑞林工程技术股份有限公司

[【返回】](#)

基本信息

资质证书信息

技术力量

序号	姓名	类别	证书编号
1	刘祺	职称人员	36202323117264
2	漆正东	注册建筑师	赣1362009200903506
3	张文强	注册土木工程师	AD243600109
4	伍杰	职称人员	36202512040275
5	马志敬	职称人员	36202412026225
6	陈巧	职称人员	36202323117253
7	马彪	职称人员	36202012001464
8	宁建中	注册结构工程师	S20123600946
9	易平	注册土木工程师	AY20153600283
10	黄铮	职称人员	36201912000404

显示第 1 到第 10 条记录，总共 138 条记录 每页显示 10 条记录

« < 1 2 3 4 5 > »

## 深圳市社会保险历年参保缴费明细表（个人）

姓名：马志敏

社保电脑号：644138124

身份证号码：41078219891125127X

页码：1

参保单位名称：中国瑞林工程技术股份有限公司深圳分公司

单位编号：177795

计算单位：元

缴费年	月	单位编号	养老保险			医疗保险			生育			工伤保险		失业保险				
			基数	单位交	个人交	险种	基数	单位交	个人交	险种	基数	单位交	基数	单位交	基数	单位交	个人交	
2025	06	177795	7276.5	1237.01	582.12	1	7277	363.83	145.53	1	7277	36.38	7277	29.11	7277	58.21	14.55	
2025	07	177795	7276.5	1237.01	582.12	1	7277	363.83	145.53	1	7277	36.38	7277	29.11	7277	58.21	14.55	
2025	08	177795	9590.59	1630.4	767.25	1	9591	479.53	191.81	1	9591	47.95	9591	38.36	9591	76.72	19.18	
2025	09	177795	9590.59	1630.4	767.25	1	9591	479.53	191.81	1	9591	47.95	9591	38.36	9591	76.72	19.18	
2025	10	177795	9590.59	1630.4	767.25	1	9591	479.53	191.81	1	9591	47.95	9591	38.36	9591	76.72	19.18	
2025	11	177795	9590.59	1630.4	767.25	1	9591	479.53	191.81	1	9591	47.95	9591	38.36	9591	76.72	19.18	
2025	12	177795	9590.59	1630.4	767.25	1	9591	479.53	191.81	1	9591	47.95	9591	38.36	9591	76.72	19.18	
2026	01	177795	9590.59	1630.4	767.25	1	9591	575.44	191.81	1	9591	47.95	9591	38.36	9591	76.72	19.18	
2026	02	177795	9590.59	1630.4	767.25	1	9591	575.44	191.81	1	9591	47.95	9591	38.36	9591	76.72	19.18	
2026	03	177795	9590.59	1630.4	767.25	1	9591	575.44	191.81	1	9591	47.95	9591	38.36	9591	76.72	19.18	
2026	04	177795	9590.59	1630.4	767.25	1	9591	575.44	191.81	1	9591	47.95	9591	38.36	9591	76.72	19.18	
2026	05	177795	9590.59	1630.4	767.25	1	9591	575.44	191.81	1	9591	47.95	9591	38.36	9591	76.72	19.18	
2026	06	177795	9590.59	1630.4	767.25	1	9591	575.44	191.81	1	9591	47.95	9591	38.36	9591	76.72	19.18	
合计			24048.42	9603.99			6577.95	2400.97			600.21					480.48	960.34	240.08



**备注：**

1. 本证明可作为参保人在本单位参加社会保险的证明。向相关部门提供，查验部门可通过登录  
网址：<https://sipub.sz.gov.cn/vp/>，输入下列验证码（ 33927cebac4690b2 ）核查，验证码有效期三个月。
2. 生育保险中的险种“1”为生育保险，“2”为生育医疗。
3. 医疗险种中的险种“1”为基本医疗保险一档，“2”为基本医疗保险二档，“4”为基本医疗保险三档，“5”为少儿/大学生医保（医疗保险二档），“6”为统筹医疗保险。
4. 上述“缴费明细”表中带“\*”标识为补缴，空行为断缴。带“&”标识为参保单位申请缓缴社会保险费单位缴费部分的时段。该参保人带&标志的缴费年月，养老保险在2026年12月前视同到账，工伤保险、失业保险在2026年12月前视同到账。
5. 居民养老保险、少儿/学生医疗保险缴费情况不在本清单中展示。
6. 如2020年2月至6月的单位缴费部分金额为“0”或者缴费金额减半的，属于按规定减免后实收金额。
7. 单位编号对应的单位名称：  
单位编号  
177795  
单位名称  
中国瑞林工程技术股份有限公司深圳分公司



12、给排水工程专业负责人-文卫



所在单位 南昌有色冶金设计研究院

从事专业 给排水工程

专业技术资格 高级工程师

评审通过时间 2007年10月27日

评审组织 江西省有色冶金工程高级专业技术资格评审委员会  
【赣人字〔2008〕5号】



姓名 文卫

身份证号码 360102197012223810

证书编号 3600007200887

发证单位 江西省职称工作办公室

发证时间 二〇〇八年三月十五日

仅限于投标使用

使用有效期: 2026年01月30日  
- 2020年07月29日



## 中华人民共和国注册公用设备工程师(给水排水)

### 注册执业证书

本证书是中华人民共和国注册公用设备工程师(给水排水)的执业凭证,准予持证人在执业范围和注册有效期内执业。

姓名: 文卫

性别: 男

出生日期: 1970年12月22日

注册编号: CS20113600069

聘用单位: 中国瑞林工程技术股份有限公司

注册有效期: 2024年12月18日-2027年12月31日



个人签名: 

签名日期:  2024年1月30日 发证日期: 2024年12月18日

中华人民共和国  
住房和城乡建设部



首页 > 人员数据 > 人员列表 >

手机查看 

文卫

证件类型	居民身份证	证件号码	360102*****10	性别	男
注册证书所在单位名称	中国瑞林工程技术股份有限公司				

[执业注册信息](#) | [个人工程业绩](#) | [个人业绩技术指标](#) | [不良行为](#) | [良好行为](#) | [黑名单记录](#)

**注册公用设备工程师（给水排水）**

注册单位：中国瑞林工程技术股份有限公司      证书编号：CS113600069      电子证书编号：CS20113600069      注册编号/执业印章号：3600033-CS014  
 注册专业：不分专业      有效期：2027年12月31日

当前位置：首页 > 工程建设服务 > 企业信息

中国瑞林工程技术股份有限公司

[【返回】](#)

[基本信息](#) | [资质证书信息](#) | **[技术力量](#)**

序号	姓名	类别	证书编号
21	黄敬君	职称人员	36202013021574
22	余定洋	注册电气工程师	DG103600055
23	文卫	注册公用设备工程师	CS113600069
24	陈晓东	注册公用设备工程师	CD183600041
25	万洋	职称人员	3620224161377
26	龚钻	职称人员	36202212039494
27	丁志辉	职称人员	36201913000799
28	王思汗	职称人员	2203003080005
29	段武	职称人员	1903046001724
30	钟丽媛	注册结构工程师	S183601070

显示第 21 到第 30 条记录，总共 138 条记录 每页显示  条记录

1 2 3 4 5

## 深圳市社会保险历年参保缴费明细表（个人）

姓名: 文卫      社保电脑号: 606786654      身份证号码: 360102197012223810      页码: 1  
 参保单位名称: 中国瑞林工程技术股份有限公司深圳分公司      单位编号: 177795      计算单位: 元

缴费年	月	单位编号	养老保险			医疗保险			生育			工伤保险		失业保险			
			基数	单位交	个人交	险种	基数	单位交	个人交	险种	基数	单位交	基数	单位交	基数	单位交	个人交
2025	06	177795	14553.0	2474.01	1164.24	1	14553	727.65	291.06	1	14553	72.77	14553	58.21	14553	116.42	29.11
2025	07	177795	14553.0	2474.01	1164.24	1	14553	727.65	291.06	1	14553	72.77	14553	58.21	14553	116.42	29.11
2025	08	177795	14754.75	2508.31	1180.38	1	14755	737.74	295.1	1	14755	73.77	14755	59.02	14755	118.04	29.51
2025	09	177795	14754.75	2508.31	1180.38	1	14755	737.74	295.1	1	14755	73.77	14755	59.02	14755	118.04	29.51
2025	10	177795	14754.75	2508.31	1180.38	1	14755	737.74	295.1	1	14755	73.77	14755	59.02	14755	118.04	29.51
2025	11	177795	14754.75	2508.31	1180.38	1	14755	737.74	295.1	1	14755	73.77	14755	59.02	14755	118.04	29.51
2025	12	177795	14754.75	2508.31	1180.38	1	14755	737.74	295.1	1	14755	73.77	14755	59.02	14755	118.04	29.51
2026	01	177795	14754.75	2508.31	1180.38	1	14755	885.29	295.1	1	14755	73.77	14755	59.02	14755	118.04	29.51
2026	02	177795	14754.75	2508.31	1180.38	1	14755	885.29	295.1	1	14755	73.77	14755	59.02	14755	118.04	29.51
2026	03	177795	14754.75	2508.31	1180.38	1	14755	885.29	295.1	1	14755	73.77	14755	59.02	14755	118.04	29.51
2026	04	177795	14754.75	2508.31	1180.38	1	14755	885.29	295.1	1	14755	73.77	14755	59.02	14755	118.04	29.51
2026	05	177795	14754.75	2508.31	1180.38	1	14755	885.29	295.1	1	14755	73.77	14755	59.02	14755	118.04	29.51
2026	06	177795	14754.75	2508.31	1180.38	1	14755	885.29	295.1	1	14755	73.77	14755	59.02	14755	118.04	29.51
合计			32539.43	15312.66			10455.74	3828.22			957.01				1531.29		382.83



备注:

1. 本证明可作为参保人在本单位参加社会保险的证明。向相关部门提供, 查验部门可通过登录  
 网址: <https://sipub.sz.gov.cn/vp/>, 输入下列验证码 ( 33927cebac47704t ) 核查, 验证码有效期三个月。
2. 生育保险中的险种“1”为生育保险, “2”为生育医疗。
3. 医疗险种中的险种“1”为基本医疗保险一档, “2”为基本医疗保险二档, “4”为基本医疗保险三档, “5”为少儿/大学生医保(医疗保险二档), “6”为统筹医疗保险。
4. 上述“缴费明细”表中带“\*”标识为补缴, 空行为补缴。带“&”标识为参保单位申请缓缴社会保险费单位缴费部分的时段。该参保人带&标志的缴费年月, 养老保险在2026年12月前视同到账, 工伤保险、失业保险在2026年12月前视同到账。
5. 居民养老保险、少儿/学生医疗保险缴费情况不在本清单中展示。
6. 如2020年2月至6月的单位缴费部分金额为“0”或者缴费金额减半的, 属于按规定减免后实收金额。
7. 单位编号对应的单位名称:  
 单位编号: 177795      单位名称: 中国瑞林工程技术股份有限公司深圳分公司



13、给排水工程专业检审人-柯林





当前位置： 首页 > 工程建设服务 > 企业信息

中国瑞林工程技术股份有限公司

[\[返回\]](#)

基本信息

资质证书信息

技术力量

序号	姓名	类别	证书编号
81	王鹏	职称人员	1702006000456
82	黄铮	职称人员	1500102269636
83	邓文达	职称人员	粤初职字第1111005002031
84	刘红霞	职称人员	3600013200164
85	肖慈航	职称人员	1402006000003
86	刘文晋	其他人员	无
87	陶竹	其他人员	无
88	管业玮	其他人员	无
89	杜卫朝	职称人员	3620176020
90	柯林	职称人员	1600101105957

显示第 81 到第 90 条记录，总共 138 条记录 每页显示 10 条记录

« < 7 8 9 10 11 > »

## 深圳市社会保险历年参保缴费明细表（个人）

姓名：柯林

社保电脑号：632290111

身份证号码：42213019820106321X

页码：1

参保单位名称：中国瑞林工程技术股份有限公司深圳分公司

单位编号：177795

计算单位：元

缴费年	月	单位编号	养老保险			医疗保险			生育			工伤保险		失业保险			
			基数	单位交	个人交	险种	基数	单位交	个人交	险种	基数	单位交	基数	单位交	基数	单位交	个人交
2025	06	177795	9459.45	1608.1	756.76	1	9459	472.97	189.19	1	9459	47.3	9459	37.84	9459	75.68	18.92
2025	07	177795	9459.45	1608.1	756.76	1	9459	472.97	189.19	1	9459	47.3	9459	37.84	9459	75.68	18.92
2025	08	177795	9590.59	1630.4	767.25	1	9591	479.53	191.81	1	9591	47.95	9591	38.36	9591	76.72	19.18
2025	09	177795	9590.59	1630.4	767.25	1	9591	479.53	191.81	1	9591	47.95	9591	38.36	9591	76.72	19.18
2025	10	177795	9590.59	1630.4	767.25	1	9591	479.53	191.81	1	9591	47.95	9591	38.36	9591	76.72	19.18
2025	11	177795	9590.59	1630.4	767.25	1	9591	479.53	191.81	1	9591	47.95	9591	38.36	9591	76.72	19.18
2025	12	177795	9590.59	1630.4	767.25	1	9591	479.53	191.81	1	9591	47.95	9591	38.36	9591	76.72	19.18
2026	01	177795	9590.59	1630.4	767.25	1	9591	575.44	191.81	1	9591	47.95	9591	38.36	9591	76.72	19.18
2026	02	177795	9590.59	1630.4	767.25	1	9591	575.44	191.81	1	9591	47.95	9591	38.36	9591	76.72	19.18
2026	03	177795	9590.59	1630.4	767.25	1	9591	575.44	191.81	1	9591	47.95	9591	38.36	9591	76.72	19.18
2026	04	177795	9590.59	1630.4	767.25	1	9591	575.44	191.81	1	9591	47.95	9591	38.36	9591	76.72	19.18
2026	05	177795	9590.59	1630.4	767.25	1	9591	575.44	191.81	1	9591	47.95	9591	38.36	9591	76.72	19.18
2026	06	177795	9590.59	1630.4	767.25	1	9591	575.44	191.81	1	9591	47.95	9591	38.36	9591	76.72	19.18
合计			21150.6	9953.27			6796.23	2488.29			622.05				993.28	248.82	



**备注：**

1. 本证明可作为参保人在本单位参加社会保险的证明。向相关部门提供，查验部门可通过登录网址：<https://sipub.sz.gov.cn/vp/>，输入下列验证码（ 33927cebac47a7b9 ）核查，验证码有效期三个月。
2. 生育保险中的险种“1”为生育保险，“2”为生育医疗。
3. 医疗险种中的险种“1”为基本医疗保险一档，“2”为基本医疗保险二档，“4”为基本医疗保险三档，“5”为少儿/大学生医保（医疗保险二档），“6”为统筹医疗保险。
4. 上述“缴费明细”表中带“\*”标识为补缴，空行为补缴。带“&”标识为参保单位申请缓缴社会保险费单位缴费部分的时段。该参保人带&标志的缴费年月，养老保险在2026年12月前视同到账，工伤保险、失业保险在2026年12月前视同到账。
5. 居民养老保险、少儿/学生医疗保险缴费情况不在本清单中展示。
6. 如2020年2月至6月的单位缴费部分金额为“0”或者缴费金额减半的，属于按规定减免后实收金额。
7. 单位编号对应的单位名称：  
 单位编号：177795  
 单位名称：中国瑞林工程技术股份有限公司深圳分公司



14、给排水工程专业设计人-陈诗然



中华人民共和国教育部学历证书查询网址：<http://www.chsi.com.cn>

# 广东省职称证书

姓名：陈诗然

身份证号：360102199210113822



职称名称：工程师

专业：给排水

级别：中级

取得方式：考核认定

通过时间：2022年05月14日

评审组织：深圳市给排水专业高级职称评审委员会

证书编号：2203003065898

发证单位：深圳市人力资源和社会保障局

发证时间：2022年06月21日



查询网址：<http://www.gdhrss.gov.cn/gdweb/zyjsrc>



当前位置： 首页 > 工程建设服务 > 企业信息

中国瑞林工程技术股份有限公司

[【返回】](#)

基本信息

资质证书信息

技术力量

序号	姓名	类别	证书编号
121	朱桂阳	其他人员	无
122	张新宇	其他人员	无
123	陈诗然	其他人员	无
124	易行之	其他人员	无
125	林聪	其他人员	无
126	徐至培	其他人员	无
127	刘少文	职称人员	无
128	李文超	职称人员	无
129	郑淑雯	职称人员	无
130	黎慧华	职称人员	无

显示第 121 到第 130 条记录，总共 138 条记录 每页显示  条记录

« < 10 11 12 13 14 > »

## 深圳市社会保险历年参保缴费明细表（个人）

姓名: 陈诗然      社保电脑号: 630164006      身份证号: 360102199210113822      页码: 1  
 参保单位名称: 中国瑞林工程技术股份有限公司深圳分公司      单位编号: 177795      计算单位: 元

缴费年	月	单位编号	养老保险			医疗保险			生育			工伤保险		失业保险			
			基数	单位交	个人交	险种	基数	单位交	个人交	险种	基数	单位交	基数	单位交	基数	单位交	个人交
2025	06	177795	7276.5	1237.01	582.12	1	7277	363.83	145.53	1	7277	36.38	7277	29.11	7277	58.21	14.55
2025	07	177795	7276.5	1237.01	582.12	1	7277	363.83	145.53	1	7277	36.38	7277	29.11	7277	58.21	14.55
2025	08	177795	9590.59	1630.4	767.25	1	9591	479.53	191.81	1	9591	47.95	9591	38.36	9591	76.72	19.18
2025	09	177795	9590.59	1630.4	767.25	1	9591	479.53	191.81	1	9591	47.95	9591	38.36	9591	76.72	19.18
2025	10	177795	9590.59	1630.4	767.25	1	9591	479.53	191.81	1	9591	47.95	9591	38.36	9591	76.72	19.18
2025	11	177795	9590.59	1630.4	767.25	1	9591	479.53	191.81	1	9591	47.95	9591	38.36	9591	76.72	19.18
2025	12	177795	9590.59	1630.4	767.25	1	9591	479.53	191.81	1	9591	47.95	9591	38.36	9591	76.72	19.18
2026	01	177795	9590.59	1630.4	767.25	1	9591	575.44	191.81	1	9591	47.95	9591	38.36	9591	76.72	19.18
2026	02	177795	9590.59	1630.4	767.25	1	9591	575.44	191.81	1	9591	47.95	9591	38.36	9591	76.72	19.18
2026	03	177795	9590.59	1630.4	767.25	1	9591	575.44	191.81	1	9591	47.95	9591	38.36	9591	76.72	19.18
2026	04	177795	9590.59	1630.4	767.25	1	9591	575.44	191.81	1	9591	47.95	9591	38.36	9591	76.72	19.18
2026	05	177795	9590.59	1630.4	767.25	1	9591	575.44	191.81	1	9591	47.95	9591	38.36	9591	76.72	19.18
2026	06	177795	9590.59	1630.4	767.25	1	9591	575.44	191.81	1	9591	47.95	9591	38.36	9591	76.72	19.18
合计			20408.42	9603.99			6577.95	2400.97			600.21		480.48		960.34		240.08



**备注:**

1. 本证明可作为参保人在本单位参加社会保险的证明。向相关部门提供, 查验部门可通过登录网址: <https://sipub.sz.gov.cn/vp/>, 输入下列验证码( 33927cebac48d1be ) 核查, 验证码有效期三个月。
2. 生育保险中的险种“1”为生育保险, “2”为生育医疗。
3. 医疗险种中的险种“1”为基本医疗保险一档, “2”为基本医疗保险二档, “4”为基本医疗保险三档, “5”为少儿/大学生医保(医疗保险二档), “6”为统筹医疗保险。
4. 上述“缴费明细”表中带“\*”标识为补缴, 空行为断缴。带“&”标识为参保单位申请缓缴社会保险费单位缴费部分的时段。该参保人带&标志的缴费年月, 养老保险在2026年12月前视同到账, 工伤保险、失业保险在2026年12月前视同到账。
5. 居民养老保险、少儿/学生医疗保险缴费情况不在本清单中展示。
6. 如2020年2月至6月的单位缴费部分金额为“0”或者缴费金额减半的, 属于按规定减免后实收金额。
7. 单位编号对应的单位名称:  
 单位编号: 177795      单位名称: 中国瑞林工程技术股份有限公司深圳分公司



15、海绵工程专业负责人-姜炜



所在单位 南昌有色冶金设计研究院

从事专业 给水排水工程

专业技术资格 高级工程师

评审通过时间 2004年11月5日

评审组织 江西省有色冶金工程高级专业技术资格评审委员会(赣人字[2004]221号)



姓名 姜伟

身份证号码 360103720921122

证书编号 3600004100854

发证单位 江西省职称工作办公室

发证时间 二〇〇五年二月二十八日

仅限于投标使用

使用有效期: 2026年02月03日  
- 2026年08月02日



## 中华人民共和国注册公用设备工程师(给水排水) 注册执业证书

本证书是中华人民共和国注册公用设备工程师  
(给水排水)的执业凭证,准予持证人在执业范围和  
注册有效期内执业。

姓名: 姜炜

性别: 女

出生日期: 1972年09月21日

注册编号: CS20103600040

聘用单位: 中国瑞林工程技术股份有限公司

注册有效期: 2023年12月20日-2026年12月31日



个人签名:

姜炜

签名日期:

2026.2.4.



发证日期: 2023年12月20日



姜炜

证件类型	居民身份证	证件号码	360103*****2X	性别	女
注册证书所在单位名称	中国瑞林工程技术股份有限公司				

**注册公用设备工程师（给水排水）**

注册单位：中国瑞林工程技术股份有限公司      证书编号：CS103600040      电子证书编号：CS20103600040      注册编号/执业印章号：3600033-CS003  
 注册专业：不分专业      有效期：2026年12月31日

**深圳市住房和建设局**

中国瑞林工程技术股份有限公司

[\[返回\]](#)

序号	姓名	类别	证书编号
11	魏天宇	职称人员	36202323117265
12	杨晖	注册土木工程师	AD243600019
13	袁劲轩	职称人员	36202313117559
14	陈炜	职称人员	36202311009881
15	钟志华	注册建筑师	013600147
16	李海男	职称人员	2103006054787
17	刘若辰	职称人员	36202224161365
18	张雨	职称人员	2403006176361
19	姜炜	注册公用设备工程师	CS20103600040
20	梁丽玲	职称人员	36202224131624

## 深圳市社会保险历年参保缴费明细表（个人）

姓名: 姜炜      社保电脑号: 607090238      身份证号: 36010319720921122X      页码: 1  
 参保单位名称: 中国瑞林工程技术股份有限公司深圳分公司      单位编号: 177795      计算单位: 元

缴费年	月	单位编号	养老保险			医疗保险			生育			工伤保险		失业保险			
			基数	单位交	个人交	险种	基数	单位交	个人交	险种	基数	单位交	基数	单位交	基数	单位交	个人交
2025	05	177795	11642.4	1979.2	931.39	1	11642	582.12	232.85	1	11642	58.21	11642	46.57	11642	93.14	23.28
2025	06	177795	11642.4	1979.2	931.39	1	11642	582.12	232.85	1	11642	58.21	11642	46.57	11642	93.14	23.28
2025	07	177795	11642.4	1979.2	931.39	1	11642	582.12	232.85	1	11642	58.21	11642	46.57	11642	93.14	23.28
2025	08	177795	11803.8	2006.65	944.3	1	11804	590.19	236.08	1	11804	59.02	11804	47.22	11804	94.43	23.61
2025	09	177795	11803.8	2006.65	944.3	1	11804	590.19	236.08	1	11804	59.02	11804	47.22	11804	94.43	23.61
2025	10	177795	11803.8	2006.65	944.3	1	11804	590.19	236.08	1	11804	59.02	11804	47.22	11804	94.43	23.61
2025	11	177795	11803.8	2006.65	944.3	1	11804	590.19	236.08	1	11804	59.02	11804	47.22	11804	94.43	23.61
2025	12	177795	11803.8	2006.65	944.3	1	11804	590.19	236.08	1	11804	59.02	11804	47.22	11804	94.43	23.61
2026	01	177795	11803.8	2006.65	944.3	1	11804	708.23	236.08	1	11804	59.02	11804	47.22	11804	94.43	23.61
2026	02	177795	11803.8	2006.65	944.3	1	11804	708.23	236.08	1	11804	59.02	11804	47.22	11804	94.43	23.61
2026	03	177795	11803.8	2006.65	944.3	1	11804	708.23	236.08	1	11804	59.02	11804	47.22	11804	94.43	23.61
2026	04	177795	11803.8	2006.65	944.3	1	11804	708.23	236.08	1	11804	59.02	11804	47.22	11804	94.43	23.61
2026	05	177795	11803.8	2006.65	944.3	1	11804	708.23	236.08	1	11804	59.02	11804	47.22	11804	94.43	23.61
2026	06	177795	11803.8	2006.65	944.3	1	11804	708.23	236.08	1	11804	59.02	11804	47.22	11804	94.43	23.61
合计			28010.75	13181.47			8946.69	3295.43			823.85						329.55



**备注:**

1. 本证明可作为参保人在本单位参加社会保险的证明。向相关部门提供, 查验部门可通过登录网址: <https://sipub.sz.gov.cn/vp/>; 输入下列验证码 ( 33927cebac354cf0 ) 核查, 验证码有效期三个月。
2. 生育保险中的险种“1”为生育保险, “2”为生育医疗。
3. 医疗险种中的险种“1”为基本医疗保险一档, “2”为基本医疗保险二档, “4”为基本医疗保险三档, “5”为少儿/大学生医保(医疗保险二档), “6”为统筹医疗保险。
4. 上述“缴费明细”表中带“\*”标识为补缴, 空行为断缴。带“&”标识为参保单位申请缓缴社会保险费单位缴费部分的时段。该参保人带&标志的缴费年月, 养老保险在2026年12月前视同到账, 工伤保险、失业保险在2026年12月前视同到账。
5. 居民养老保险、少儿/学生医疗保险缴费情况不在本清单中展示。
6. 如2020年2月至6月的单位缴费部分金额为“0”或者缴费金额减半的, 属于按规定减免后实收金额。
7. 单位编号对应的单位名称:  
 单位编号: 177795      单位名称: 中国瑞林工程技术股份有限公司深圳分公司



16、海绵工程专业检审人-欧阳余远

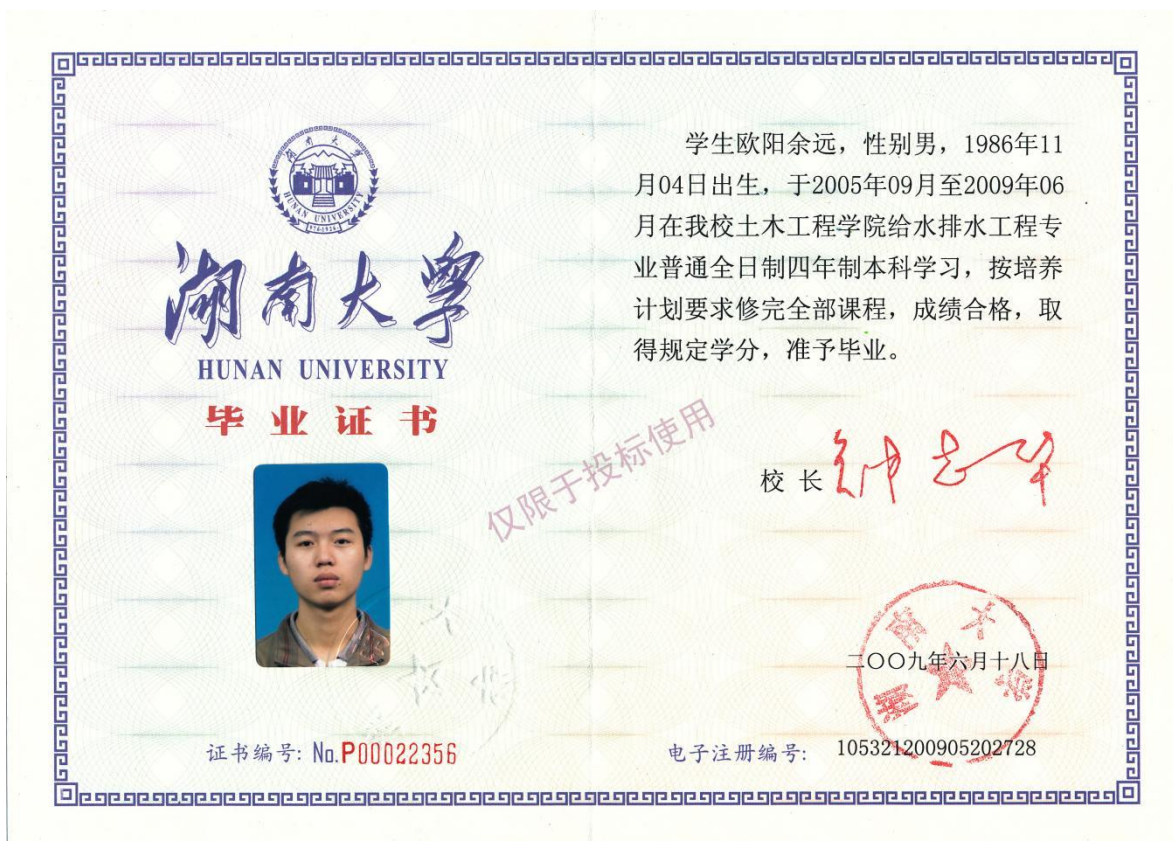

# 广东省职称证书

姓名：欧阳余远  
身份证号：440981198611043911



职称名称：高级工程师

专业：给排水

级别：副高

取得方式：职称评审

通过时间：2020年06月14日

评审组织：深圳市建筑专业高级专业技术资格第一评审委员会

证书编号：2003001041911

发证单位：深圳市人力资源和社会保障局

发证时间：2020年10月15日



查询网址：<http://www.gdhrss.gov.cn/gdweb/zyjsrc>

当前位置: 首页 > 工程建设服务 > 企业信息

中国瑞林工程技术股份有限公司

[【返回】](#)

基本信息

资质证书信息

技术力量

序号	姓名	类别	证书编号
91	李爽	职称人员	3600011200920
92	郭小平	职称人员	1300101059753
93	陈亮	其他人员	无
94	马岚	职称人员	3600012200256
95	黄应江	职称人员	36201812003248
96	胡剑	职称人员	3600010200676
97	欧阳余远	职称人员	粤中中证1400102238054
98	曾春鸣	职称人员	3600003201508
99	骆鹏	职称人员	粤高职1703001000382
100	庞海勇	职称人员	1402006002776

显示第 91 到第 100 条记录，总共 138 条记录 每页显示  条记录

8 9 10 11 12



17、海绵工程专业设计人-陶忭



# 江西省中级专业技术资格 证 书

此证表明持证人具备担任相应专业技术职务的任职资格

姓 名：陶忭

性 别：男

出生年月：1993年02月04日

身份证号：440711199302045117

工作单位：中国瑞林工程技术股份有限  
公司



资格名称：工程师

专业名称：给排水工程

取得资格时间：2020年11月15日

批复文号：瑞人字〔2020〕76号

管 理 号：36202013021568



唯一在线验证网址：

<https://hr.jxhrrss.gov.cn/zcxt>

打印时间：2020年12月31日



当前位置: 首页 > 工程建设服务 > 企业信息

中国瑞林工程技术股份有限公司

[\[返回\]](#)

基本信息

资质证书信息

技术力量

序号	姓名	类别	证书编号
81	王鹏	职称人员	1702006000456
82	黄铮	职称人员	1500102269636
83	邓文达	职称人员	粤初职字第1111005002031
84	刘红霞	职称人员	3600013200164
85	肖慈航	职称人员	1402006000003
86	刘文晋	其他人员	无
87	陶忭	其他人员	无
88	曾业玮	其他人员	无
89	杜卫朝	职称人员	3620176020
90	柯林	职称人员	1600101105957

显示第 81 到第 90 条记录, 总共 138 条记录 每页显示  条记录

« < 7 8 9 10 11 > »



18、电气工程（含照明、通信）专业负责人-熊云斌

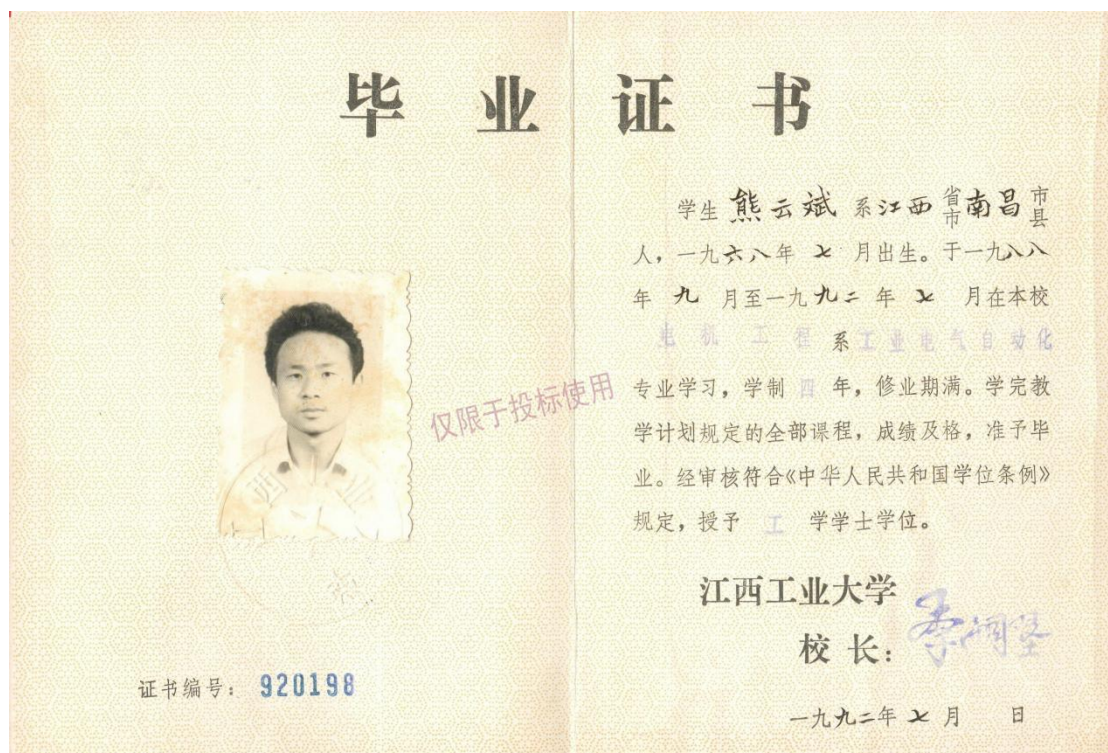

# 江西省高级专业技术资格 证 书

此证表明持证人具备担任相应专业技术职务的任职资格

姓 名：熊云斌  
性 别：男  
出生年月：1968年07月30日  
身份证号：360103196807301714  
工作单位：中国瑞林工程技术股份有限  
公司  
资格名称：正高级工程师  
专业名称：电气及其自动化  
取得资格时间：2021年11月27日  
批复文号：赣人社字〔2022〕18号  
管 理 号：36202111026181



唯一在线验证网址：  
<https://hr.jxhrss.gov.cn/zext>  
打印时间：2022年01月26日



使用有效期: 2026年06月24日  
- 2026年12月21日



## 中华人民共和国注册电气工程师(供配电) 注册执业证书

本证书是中华人民共和国注册电气工程师(供配电)的执业凭证,准予持证人在执业范围和注册有效期内执业。

姓名: 熊云斌

性别: 男

出生日期: 1968年07月30日

注册编号: DG20203600264

聘用单位: 中国瑞林工程技术股份有限公司

注册有效期: 2026年06月15日-2029年06月14日



个人签名: 

签名日期: 2026.6.24



发证日期: 2026年06月15日



中华人民共和国住房和城乡建设部 www.mohurd.gov.cn

全国建筑市场监管公共服务平台



建设工程企业

从业人员

建设项目

诚信记录

请输入关键词, 例如企业名称、统一社会信用代码

搜索

首页

监管动态

数据服务

信用建设

建筑工人

政策法规

电子证照

问题解答

网站动态

首页 > 人员数据 > 人员列表 >

手机查看

熊云斌

证件类型	居民身份证	证件号码	360103*****14	性别	男
注册证书所在单位名称	中国瑞林工程技术股份有限公司				

执业注册信息 个人工程业绩 不良行为 良好行为 黑名单记录

注册电气工程师 (供配电)

注册单位: 中国瑞林工程技术股份有限公司

证书编号: DG203600264

注册编号/执业印章号: 3600033-DG039

注册专业: 不分专业

有效期: 2026年06月30日

暂无证书变更记录

今天是2026年6月22日, 星期一, 欢迎您访问深圳市住房和建设局网站。 IPv6

无障碍

进入关怀版

繁體版

手机版



深圳市住房和建设局

首页

信息公开

政务服务

互动交流

请输入关键词



当前位置: 首页 > 工程建设服务 > 企业信息

中国瑞林工程技术股份有限公司

【返回】

基本信息

资质证书信息

技术力量

序号	姓名	类别	证书编号
61	姜晓峰	职称人员	36202224131599
62	余逸	职称人员	1903003022684
63	熊云斌	注册电气工程师	DG203600264
64	朱立安	注册土木工程师	0001156
65	吴秋凤	职称人员	36202224161373
66	祝侃	职称人员	36202112026224
67	祝侃	职称人员	20031034614
68	钟为民	职称人员	3600007104174
69	邱云祖	职称人员	128906
70	蔺勤生	职称人员	3600008200356

显示第 61 到第 70 条记录, 总共 138 条记录 每页显示 10 条记录

« ‹ 5 6 7 8 9 › »

## 深圳市社会保险历年参保缴费明细表（个人）

姓名：熊云斌

社保电脑号：607090249

身份证号码：360103196807301714

页码：1

参保单位名称：中国瑞林工程技术股份有限公司深圳分公司

单位编号：177795

计算单位：元

缴费年	月	单位编号	养老保险			医疗保险			生育		工伤保险		失业保险				
			基数	单位交	个人交	险种	基数	单位交	个人交	险种	基数	单位交	基数	单位交	个人交		
2025	06	177795	14553.0	2474.01	1164.24	1	14553	727.65	291.06	1	14553	72.77	14553	58.21	14553	116.42	29.11
2025	07	177795	14553.0	2474.01	1164.24	1	14553	727.65	291.06	1	14553	72.77	14553	58.21	14553	116.42	29.11
2025	08	177795	14754.75	2508.31	1180.38	1	14755	737.74	295.1	1	14755	73.77	14755	59.02	14755	118.04	29.51
2025	09	177795	14754.75	2508.31	1180.38	1	14755	737.74	295.1	1	14755	73.77	14755	59.02	14755	118.04	29.51
2025	10	177795	14754.75	2508.31	1180.38	1	14755	737.74	295.1	1	14755	73.77	14755	59.02	14755	118.04	29.51
2025	11	177795	14754.75	2508.31	1180.38	1	14755	737.74	295.1	1	14755	73.77	14755	59.02	14755	118.04	29.51
2025	12	177795	14754.75	2508.31	1180.38	1	14755	737.74	295.1	1	14755	73.77	14755	59.02	14755	118.04	29.51
2026	01	177795	14754.75	2508.31	1180.38	1	14755	885.29	295.1	1	14755	73.77	14755	59.02	14755	118.04	29.51
2026	02	177795	14754.75	2508.31	1180.38	1	14755	885.29	295.1	1	14755	73.77	14755	59.02	14755	118.04	29.51
2026	03	177795	14754.75	2508.31	1180.38	1	14755	885.29	295.1	1	14755	73.77	14755	59.02	14755	118.04	29.51
2026	04	177795	14754.75	2508.31	1180.38	1	14755	885.29	295.1	1	14755	73.77	14755	59.02	14755	118.04	29.51
2026	05	177795	14754.75	2508.31	1180.38	1	14755	885.29	295.1	1	14755	73.77	14755	59.02	14755	118.04	29.51
2026	06	177795	14754.75	2508.31	1180.38	1	14755	885.29	295.1	1	14755	73.77	14755	59.02	14755	118.04	29.51
合计			32539.43	15312.66			10455.74	3828.22			957.01		765.61		1531.29		382.83

社保费缴纳清单  
证明专用章

**备注：**

1. 本证明可作为参保人在本单位参加社会保险的证明。向相关部门提供，查验部门可通过登录  
网址：<https://sipub.sz.gov.cn/vp/>，输入下列验证码（ 33927cebac4ec44g ）核查，验证码有效期三个月。
2. 生育保险中的险种“1”为生育保险，“2”为生育医疗。
3. 医疗险种中的险种“1”为基本医疗保险一档，“2”为基本医疗保险二档，“4”为基本医疗保险三档，“5”为少儿/大学生医保（医疗保险二档），“6”为统筹医疗保险。
4. 上述“缴费明细”表中带“\*”标识为补缴，空行为断缴。带“&”标识为参保单位申请缓缴社会保险费单位缴费部分的时段。该参保人带&标志的缴费年月，养老保险在2026年12月前视同到账，工伤保险、失业保险在2026年12月前视同到账。
5. 居民养老保险、少儿/学生医疗保险缴费情况不在本清单中展示。
6. 如2020年2月至6月的单位缴费部分金额为“0”或者缴费金额减半的，属于按规定减免后实收金额。
7. 单位编号对应的单位名称：  
单位编号 177795 单位名称 中国瑞林工程技术股份有限公司深圳分公司

深圳市社会保险基金管理局  
社保费缴纳清单  
证明专用章  
打印日期：2026年6月24日

19、电气工程（含照明、通信）专业检审人-余定洋



# 江西省高级专业技术资格 证 书

此证表明持证人具备担任相应专业技术职务的任职资格

姓 名：余定洋  
性 别：男  
出生年月：1970年02月10日  
身份证号：370103197002105552  
工作单位：中国瑞林工程技术股份有限  
公司



资格名称：正高级工程师  
专业名称：电力系统及其自动化  
取得资格时间：2023年12月02日  
批复文号：赣人社字〔2024〕10号  
管 理 号：36202311009875



唯一在线验证网址：  
<https://hr.jxhrss.gov.cn/zcxt>  
打印时间：2024年01月12日



使用有效期: 2026年02月02日  
- 2026年08月01日



## 中华人民共和国注册电气工程师(供配电) 注册执业证书

本证书是中华人民共和国注册电气工程师(供配电)的执业凭证, 准予持证人在执业范围和注册有效期内执业。

姓 名: 余定洋

性 别: 男

出生日期: 1970年02月10日

注册编号: DG20103600055

聘用单位: 中国瑞林工程技术股份有限公司

注册有效期: 2024年06月26日-2027年06月30日



个人签名:

余定洋

签名日期: 2026.02.03

中华人民共和国  
住房和城乡建设部



发证日期: 2024年06月26日

首页 > 人员数据 > 人员列表 >

手机查看 

余定洋

证件类型	居民身份证	证件号码	370103*****52	性别	男
注册证书所在单位名称	中国瑞林工程技术股份有限公司				

[执业注册信息](#) | [个人工程业绩](#) | [个人业绩技术指标](#) | [不良行为](#) | [良好行为](#) | [黑名单记录](#)

**注册电气工程师（供配电）**

注册单位：中国瑞林工程技术股份有限公司      证书编号：DG103600055      电子证书编号：DG20103600055      注册编号/执业印章号：3600033-DG027  
 注册专业：不分专业      有效期：2027年06月30日

当前位置：首页 > 工程建设服务 > 企业信息

中国瑞林工程技术股份有限公司 [返回]

[基本信息](#) | [资质证书信息](#) | **[技术力量](#)**

序号	姓名	类别	证书编号
21	黄敬君	职称人员	36202013021574
22	余定洋	注册电气工程师	DG103600055
23	文卫	注册公用设备工程师	CS113600069
24	陈晓东	注册公用设备工程师	CD183600041
25	万洋	职称人员	3620224161377
26	龚钻	职称人员	36202212039494
27	丁志辉	职称人员	36201913000799
28	王思汗	职称人员	2203003080005
29	段武	职称人员	1903046001724
30	钟丽霞	注册结构工程师	S183601070

显示第 21 到第 30 条记录，总共 138 条记录 每页显示  条记录

## 深圳市社会保险历年参保缴费明细表（个人）

姓名：余定洋

社保电脑号：607090251

身份证号码：370103197002105552

页码：1

参保单位名称：中国瑞林工程技术股份有限公司深圳分公司

单位编号：177795

计算单位：元

缴费年	月	单位编号	养老保险			医疗保险			生育			工伤保险		失业保险			
			基数	单位交	个人交	险种	基数	单位交	个人交	险种	基数	单位交	基数	单位交	基数	单位交	个人交
2025	06	177795	14553.0	2474.01	1164.24	1	14553	727.65	291.06	1	14553	72.77	14553	58.21	14553	116.42	29.11
2025	07	177795	14553.0	2474.01	1164.24	1	14553	727.65	291.06	1	14553	72.77	14553	58.21	14553	116.42	29.11
2025	08	177795	14754.75	2508.31	1180.38	1	14755	737.74	295.1	1	14755	73.77	14755	59.02	14755	118.04	29.51
2025	09	177795	14754.75	2508.31	1180.38	1	14755	737.74	295.1	1	14755	73.77	14755	59.02	14755	118.04	29.51
2025	10	177795	14754.75	2508.31	1180.38	1	14755	737.74	295.1	1	14755	73.77	14755	59.02	14755	118.04	29.51
2025	11	177795	14754.75	2508.31	1180.38	1	14755	737.74	295.1	1	14755	73.77	14755	59.02	14755	118.04	29.51
2025	12	177795	14754.75	2508.31	1180.38	1	14755	737.74	295.1	1	14755	73.77	14755	59.02	14755	118.04	29.51
2026	01	177795	14754.75	2508.31	1180.38	1	14755	885.29	295.1	1	14755	73.77	14755	59.02	14755	118.04	29.51
2026	02	177795	14754.75	2508.31	1180.38	1	14755	885.29	295.1	1	14755	73.77	14755	59.02	14755	118.04	29.51
2026	03	177795	14754.75	2508.31	1180.38	1	14755	885.29	295.1	1	14755	73.77	14755	59.02	14755	118.04	29.51
2026	04	177795	14754.75	2508.31	1180.38	1	14755	885.29	295.1	1	14755	73.77	14755	59.02	14755	118.04	29.51
2026	05	177795	14754.75	2508.31	1180.38	1	14755	885.29	295.1	1	14755	73.77	14755	59.02	14755	118.04	29.51
2026	06	177795	14754.75	2508.31	1180.38	1	14755	885.29	295.1	1	14755	73.77	14755	59.02	14755	118.04	29.51
合计			32539.43	15312.66			10455.74	3828.22			957.01						382.83



**备注：**

1. 本证明可作为参保人在本单位参加社会保险的证明。向相关部门提供，查验部门可通过登录网址：<https://sipub.sz.gov.cn/vp/>，输入下列验证码（ 33927cebac4f04cx ）核查，验证码有效期三个月。
2. 生育保险中的险种“1”为生育保险，“2”为生育医疗。
3. 医疗险种中的险种“1”为基本医疗保险一档，“2”为基本医疗保险二档，“4”为基本医疗保险三档，“5”为少儿/大学生医保（医疗保险二档），“6”为统筹医疗保险。
4. 上述“缴费明细”表中带“\*”标识为补缴，空行为断缴。带“&”标识为参保单位申请缓缴社会保险费单位缴费部分的时段。该参保人带&标志的缴费年月，养老保险在2026年12月前视同到账，工伤保险、失业保险在2026年12月前视同到账。
5. 居民养老保险、少儿/学生医疗保险缴费情况不在本清单中展示。
6. 如2020年2月至6月的单位缴费部分金额为“0”或者缴费金额减半的，属于按规定减免后实收金额。
7. 单位编号对应的单位名称：  
 单位编号：177795  
 单位名称：中国瑞林工程技术股份有限公司深圳分公司



20、电气工程（含照明、通信）专业设计人-梁丽玲



查询网址 <http://www.chsi.com.cn>

# 江西省初级专业技术资格 证 书

此证表明持证人具备担任相应专业技术职务的任职资格

姓 名：梁丽玲

性 别：女

出生年月：1999年04月05日

身份证号：450881199904055044

工作单位：中国瑞林工程技术股份有限  
公司



资格名称：助理工程师

专业名称：建筑电气（建筑智能化）

取得资格时间：2022年11月01日

批复文号：瑞人字（2022）96号

管 理 号：36202224131624



唯一在线验证网址：

<https://hr.jxhrss.gov.cn/zcxt>

打印时间：2022年11月28日





当前位置：[首页](#) > [工程建设服务](#) > [企业信息](#)

## 中国瑞林工程技术股份有限公司

[【返回】](#)[基本信息](#)[资质证书信息](#)[技术力量](#)

序号	姓名	类别	证书编号
11	魏天宇	职称人员	36202323117265
12	杨晖	注册土木工程师	AD243600019
13	袁劭轩	职称人员	36202313117559
14	陈炜	职称人员	36202311009881
15	钟志华	注册建筑师	013600147
16	李海男	职称人员	2103006054787
17	刘若辰	职称人员	36202224161365
18	张雨	职称人员	2403006176361
19	姜炜	注册公用设备工程师	CS20103600040
20	梁丽玲	职称人员	36202224131624

显示第 11 到第 20 条记录，总共 138 条记录 每页显示  条记录

« < 1 2 3 4 5 > »

## 深圳市社会保险历年参保缴费明细表（个人）

姓名：梁丽玲

社保电脑号：808009997

身份证号码：450881199904055044

页码：1

参保单位名称：中国瑞林工程技术股份有限公司深圳分公司

单位编号：177795

计算单位：元

缴费年	月	单位编号	养老保险			医疗保险			生育			工伤保险		失业保险			
			基数	单位交	个人交	险种	基数	单位交	个人交	险种	基数	单位交	基数	单位交	基数	单位交	个人交
2025	06	177795	5821.2	931.39	465.7	1	6733	336.65	134.66	1	6733	33.67	5821	23.28	5821	46.57	11.64
2025	07	177795	5821.2	931.39	465.7	1	6733	336.65	134.66	1	6733	33.67	5821	23.28	5821	46.57	11.64
2025	08	177795	7377.38	1180.38	590.19	1	7377	368.87	147.55	1	7377	36.89	7377	29.51	7377	59.02	14.75
2025	09	177795	7377.38	1180.38	590.19	1	7377	368.87	147.55	1	7377	36.89	7377	29.51	7377	59.02	14.75
2025	10	177795	7377.38	1180.38	590.19	1	7377	368.87	147.55	1	7377	36.89	7377	29.51	7377	59.02	14.75
2025	11	177795	7377.38	1180.38	590.19	1	7377	368.87	147.55	1	7377	36.89	7377	29.51	7377	59.02	14.75
2025	12	177795	7377.38	1180.38	590.19	1	7377	368.87	147.55	1	7377	36.89	7377	29.51	7377	59.02	14.75
2026	01	177795	7377.38	1180.38	590.19	1	7377	442.64	147.55	1	7377	36.89	7377	29.51	7377	59.02	14.75
2026	02	177795	7377.38	1180.38	590.19	1	7377	442.64	147.55	1	7377	36.89	7377	29.51	7377	59.02	14.75
2026	03	177795	7377.38	1180.38	590.19	1	7377	442.64	147.55	1	7377	36.89	7377	29.51	7377	59.02	14.75
2026	04	177795	7377.38	1180.38	590.19	1	7377	442.64	147.55	1	7377	36.89	7377	29.51	7377	59.02	14.75
2026	05	177795	7377.38	1180.38	590.19	1	7377	442.64	147.55	1	7377	36.89	7377	29.51	7377	59.02	14.75
2026	06	177795	7377.38	1180.38	590.19	1	7377	442.64	147.55	1	7377	36.89	7377	29.51	7377	59.02	14.75
合计			14846.96	7423.49			5173.49	1892.37			473.13						185.53



**备注：**

1. 本证明可作为参保人在本单位参加社会保险的证明。向相关部门提供，查验部门可通过登录网址：<https://sipub.sz.gov.cn/vp/>，输入下列验证码（ 33927cebac5032a1 ）核查，验证码有效期三个月。
2. 生育保险中的险种“1”为生育保险，“2”为生育医疗。
3. 医疗险种中的险种“1”为基本医疗保险一档，“2”为基本医疗保险二档，“4”为基本医疗保险三档，“5”为少儿/大学生医保（医疗保险二档），“6”为统筹医疗保险。
4. 上述“缴费明细”表中带“\*”标识为补缴，空行为断缴。带“&”标识为参保单位申请缓缴社会保险费单位缴费部分的时段。该参保人带&标志的缴费年月，养老保险在2026年12月前视同到账，工伤保险、失业保险在2026年12月前视同到账。
5. 居民养老保险、少儿/学生医疗保险缴费情况不在本清单中展示。
6. 如2020年2月至6月的单位缴费部分金额为“0”或者缴费金额减半的，属于按规定减免后实收金额。
7. 单位编号对应的单位名称：  
 单位编号：177795  
 单位名称：中国瑞林工程技术股份有限公司深圳分公司



21、燃气工程专业负责人-陈晓东

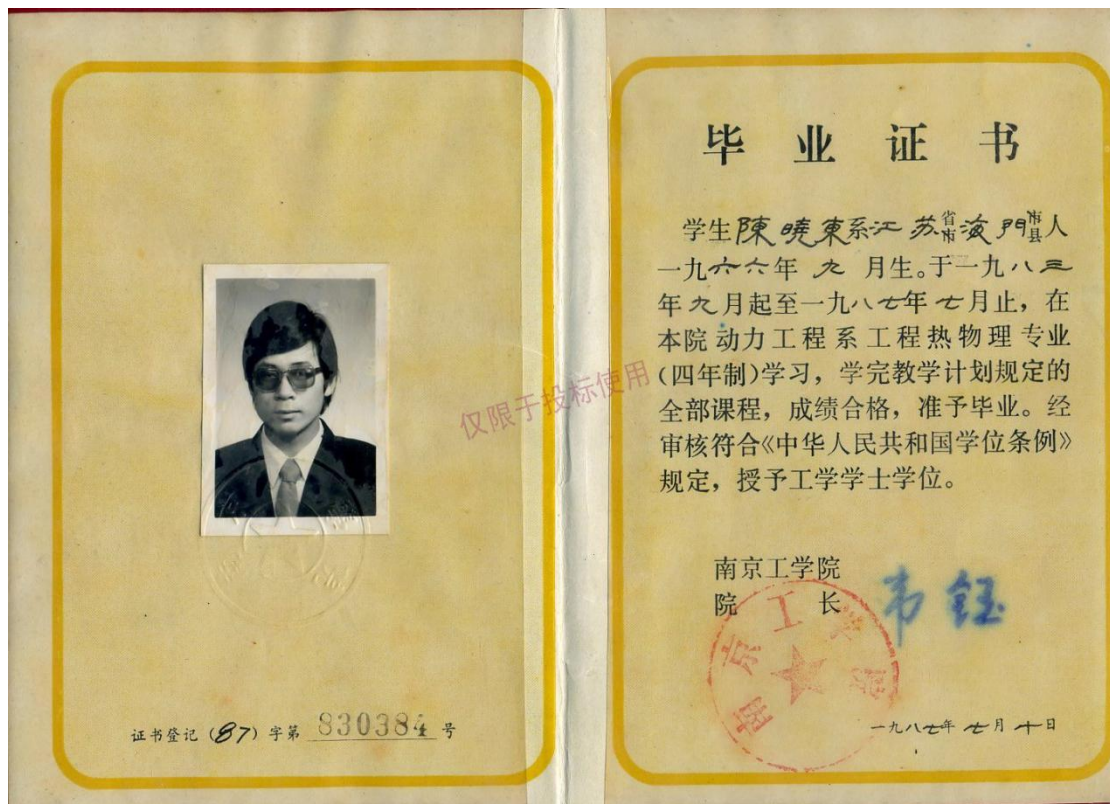

经国家有色金属工业局  
高级专业技术职务评审委员会

审定 陈晓东 同志已具备

高级工程师任职资格

特颁此证

编号：国色职资字 99004/205/ 号



(无钢印无效)



使用有效期: 2026年02月02日  
2020年03月01日



## 中华人民共和国注册公用设备工程师(动力) 注册执业证书

本证书是中华人民共和国注册公用设备工程师(动力)的执业凭证,准予持证人在执业范围和注册有效期内执业。

姓名: 陈晓东

性别: 男

出生日期: 1966年09月01日

注册编号: CD20183600041

聘用单位: 中国瑞林工程技术股份有限公司

注册有效期: 2024年12月16日-2027年12月31日



仅限于投标使用

个人签名:

陈晓东

签名日期:

2026.2.2

中华人民共和国  
住房和城乡建设部



发证日期: 2024年12月16日



中华人民共和国住房和城乡建设部 www.mohurd.gov.cn

# 全国建筑市场监管公共服务平台



建设工程企业

从业人员

建设项目

诚信记录

请输入关键词，例如企业名称、统一社会信用代码

搜索

- 首页
- 监管动态
- 数据服务
- 信用建设
- 建筑工人
- 政策法规
- 电子证照
- 问题解答
- 网站动态
- 动态核查

首页 > 人员数据 > 人员列表 >

手机查看

### 陈晓东

证件类型	居民身份证	证件号码	320102*****38	性别	男
注册证书所在单位名称	中国瑞林工程技术股份有限公司				

- 执业注册信息
- 个人工程业绩
- 个人业绩技术指标
- 不良行为
- 良好行为
- 黑名单记录

#### 注册公用设备工程师（动力）

注册单位：中国瑞林工程技术股份有限公司

电子证书编号：CD20183600041

注册编号/执业印章号：3600033-CD011

注册专业：不分专业

有效期：2027年12月31日

今天是2026年6月22日，星期一，欢迎您访问深圳市住房和建设局网站。 IPv6

无障碍

进入关怀版

繁體版

手机版



## 深圳市住房和建设局

首页

信息公开

政务服务

互动交流

请输入关键词



当前位置：首页 > 工程建设服务 > 企业信息

中国瑞林工程技术股份有限公司

[【返回】](#)

基本信息

资质证书信息

技术力量

序号	姓名	类别	证书编号
21	黄敬君	职称人员	36202013021574
22	余定洋	注册电气工程师	DG103600055
23	文卫	注册公用设备工程师	CS113600069
24	陈晓东	注册公用设备工程师	CD183600041
25	万洋	职称人员	3620224161377
26	龚钻	职称人员	36202212039494
27	丁志辉	职称人员	36201913000799
28	王思汗	职称人员	2203003080005
29	段武	职称人员	1903046001724
30	钟丽媛	注册结构工程师	S183601070

显示第 21 到第 30 条记录，总共 138 条记录 每页显示 10 条记录

« < 1 2 3 4 5 > »



22、燃气工程专业设计人-翟凯强



# 江西省中级专业技术资格 证 书

此证表明持证人具备担任相应专业技术职务的任职资格

姓 名：翟凯强  
性 别：男  
出生年月：1993年04月20日  
身份证号：610324199304202018  
工作单位：中国瑞林工程技术股份有限  
公司



资格名称：工程师  
专业名称：燃气工程  
取得资格时间：2025年11月15日  
批复文号：瑞人字（2025）71号  
管 理 号：36202513162474



唯一在线验证网址：  
<https://hr.jxhrss.gov.cn/zcxt>  
打印时间：2026年01月04日





当前位置: 首页 > 工程建设服务 > 企业信息

中国瑞林工程技术股份有限公司

[【返回】](#)

基本信息

资质证书信息

技术力量

序号	姓名	类别	证书编号
71	刘小生	注册土木工程师	0001154
72	熊胡晨	其他人员	无
73	赖侦观	职称人员	36201913000824
74	翟凯强	其他人员	无
75	王礼敬	职称人员	3600009100873
76	徐子朋	其他人员	无
77	张亚帆	其他人员	无
78	刘勇平	职称人员	3600006200254
79	肖硕刚	职称人员	360005201904
80	戴屹	其他人员	无

显示第 71 到第 80 条记录, 总共 138 条记录 每页显示 10 条记录



23、BIM 专业负责人-黄贤增



查询网址：<http://www.chsi.com.cn>

中华人民共和国教育部监制

# 江西省高级专业技术资格 证 书

此证表明持证人具备担任相应专业技术职务的任职资格

姓 名：黄贤增

性 别：男

出生年月：1982年12月27日

身份证号：36031219821227053X

工作单位：中国瑞林工程技术股份有限  
公司

资格名称：正高级工程师

专业名称：市政道路（桥梁）

取得资格时间：2022年11月19日

批复文号：赣人社字（2023）40号

管 理 号：36202211039433



唯一在线验证网址：  
<https://hr.jxhrss.gov.cn/zcxt>

打印时间：2023年01月19日





当前位置: 首页 > 工程建设服务 > 企业信息

中国瑞林工程技术股份有限公司

[【返回】](#)

基本信息

资质证书信息

技术力量

序号	姓名	类别	证书编号
51	黄贤增	职称人员	36202211039433
52	吴雅红	职称人员	36202312009922
53	余逸	职称人员	36202312009944
54	余定洋	职称人员	36202311009875
55	杨晖	职称人员	36202311009893
56	陈聪	职称人员	36201812003271
57	李丹	职称人员	2103001060773
58	何东颖	其他人员	无
59	朱桂阳	职称人员	36201924000590
60	孙鹏	职称人员	2003056004393

显示第 51 到第 60 条记录，总共 138 条记录 每页显示 10 条记录

« < 4 5 6 7 8 > »



24、BIM 专业检审人-姜晓峰



中华人民共和国教育部学历证书查询网址：<http://www.chsi.com.cn>

# 广东省职称证书

姓名：姜晓峰

身份证号：431126199812278413



职称名称：助理工程师

专业：建筑信息模型化

级别：助理级

取得方式：职称评审

通过时间：2024年5月26日

评审组织：深圳市建筑信息模型化专业高级职称评审委员会

证书编号：2403006224013

发证单位：深圳市人力资源和社会保障局

发证时间：2024年9月15日





当前位置: 首页 > 工程建设服务 > 企业信息

中国瑞林工程技术股份有限公司

[【返回】](#)

基本信息

资质证书信息

技术力量

序号	姓名	类别	证书编号
61	姜晓峰	职称人员	36202224131599
62	余逸	职称人员	1903003022684
63	熊云斌	注册电气工程师	DG203600264
64	朱立安	注册土木工程师	0001156
65	吴秋凤	职称人员	36202224161373
66	祝佩	职称人员	36202112026224
67	祝佩	职称人员	20031034614
68	钟为民	职称人员	3600007104174
69	邱云祖	职称人员	128906
70	蒲勤生	职称人员	3600008200356

显示第 61 到第 70 条记录, 总共 138 条记录 每页显示 10 条记录

« < 5 6 7 8 9 > »

## 深圳市社会保险历年参保缴费明细表（个人）

姓名：姜晓峰

社保电脑号：808009640

身份证号码：431126199812278413

页码：1

参保单位名称：中国瑞林工程技术股份有限公司深圳分公司

单位编号：177795

计算单位：元

缴费年	月	单位编号	养老保险			医疗保险			生育			工伤保险		失业保险			
			基数	单位交	个人交	险种	基数	单位交	个人交	险种	基数	单位交	基数	单位交	基数	单位交	个人交
2025	06	177795	5821.2	989.6	465.7	1	6733	336.65	134.66	1	6733	33.67	5821	23.28	5821	46.57	11.64
2025	07	177795	5821.2	989.6	465.7	1	6733	336.65	134.66	1	6733	33.67	5821	23.28	5821	46.57	11.64
2025	08	177795	7377.38	1254.15	590.19	1	7377	368.87	147.55	1	7377	36.89	7377	29.51	7377	59.02	14.75
2025	09	177795	7377.38	1254.15	590.19	1	7377	368.87	147.55	1	7377	36.89	7377	29.51	7377	59.02	14.75
2025	10	177795	7377.38	1254.15	590.19	1	7377	368.87	147.55	1	7377	36.89	7377	29.51	7377	59.02	14.75
2025	11	177795	7377.38	1254.15	590.19	1	7377	368.87	147.55	1	7377	36.89	7377	29.51	7377	59.02	14.75
2025	12	177795	7377.38	1254.15	590.19	1	7377	368.87	147.55	1	7377	36.89	7377	29.51	7377	59.02	14.75
2026	01	177795	7377.38	1254.15	590.19	1	7377	442.64	147.55	1	7377	36.89	7377	29.51	7377	59.02	14.75
2026	02	177795	7377.38	1254.15	590.19	1	7377	442.64	147.55	1	7377	36.89	7377	29.51	7377	59.02	14.75
2026	03	177795	7377.38	1254.15	590.19	1	7377	442.64	147.55	1	7377	36.89	7377	29.51	7377	59.02	14.75
2026	04	177795	7377.38	1254.15	590.19	1	7377	442.64	147.55	1	7377	36.89	7377	29.51	7377	59.02	14.75
2026	05	177795	7377.38	1254.15	590.19	1	7377	442.64	147.55	1	7377	36.89	7377	29.51	7377	59.02	14.75
2026	06	177795	7377.38	1254.15	590.19	1	7377	442.64	147.55	1	7377	36.89	7377	29.51	7377	59.02	14.75
合计			15774.85	7423.49			5173.49	1892.37			473.13		371.47		742.36		185.53

**备注：**

1. 本证明可作为参保人在本单位参加社会保险的证明。向相关部门提供，查验部门可通过登录  
网址：<https://sipub.sz.gov.cn/vp/>，输入下列验证码（ 33927cebac536d78 ）核查，验证码有效期三个月。
2. 生育保险中的险种“1”为生育保险，“2”为生育医疗。
3. 医疗险种中的险种“1”为基本医疗保险一档，“2”为基本医疗保险二档，“4”为基本医疗保险三档，“5”为少儿/大学生医保（医疗保险二档），“6”为统筹医疗保险。
4. 上述“缴费明细”表中带“\*”标识为补缴，空行为断缴。带“&”标识为参保单位申请缓缴社会保险费单位缴费部分的时段。该参保人带&标志的缴费年月，养老保险在2026年12月前视同到账，工伤保险、失业保险在2026年12月前视同到账。
5. 居民养老保险、少儿/学生医疗保险缴费情况不在本清单中展示。
6. 如2020年2月至6月的单位缴费部分金额为“0”或者缴费金额减半的，属于按规定减免后实收金额。
7. 单位编号对应的单位名称：  
单位编号 177795 单位名称 中国瑞林工程技术股份有限公司深圳分公司



25、BIM 专业设计人-陈巧



# 江西省中级专业技术资格 证 书

此证表明持证人具备担任相应专业技术职务的任职资格

姓 名：陈巧

性 别：女

出生年月：1996年07月06日

身份证号：362502199607060240

工作单位：中国瑞林工程技术股份有限  
公司

资格名称：工程师

专业名称：风景园林（景观设计）

取得资格时间：2023年12月26日

批复文号：瑞人字（2024）4号

管 理 号：36202323117253



唯一在线验证网址：  
<https://hr.jxhrss.gov.cn/zcxt>  
打印时间：2024年01月12日





当前位置: 首页 > 工程建设服务 > 企业信息

中国瑞林工程技术股份有限公司

[【返回】](#)

基本信息

资质证书信息

技术力量

序号	姓名	类别	证书编号
1	刘祺	职称人员	36202323117264
2	漆正东	注册建筑师	赣1362009200903506
3	张文强	注册土木工程师	AD243600109
4	伍杰	职称人员	36202512040275
5	马志敏	职称人员	36202412026225
6	陈巧	职称人员	36202323117253
7	马彪	职称人员	36202012001464
8	宁建中	注册结构工程师	S20123600946
9	易平	注册土木工程师	AY20153600283
10	黄铮	职称人员	36201912000404

显示第 1 到第 10 条记录, 总共 138 条记录 每页显示 10 条记录

« ‹ 1 2 3 4 5 › »



26、水土保持专业负责人-曾春鸣

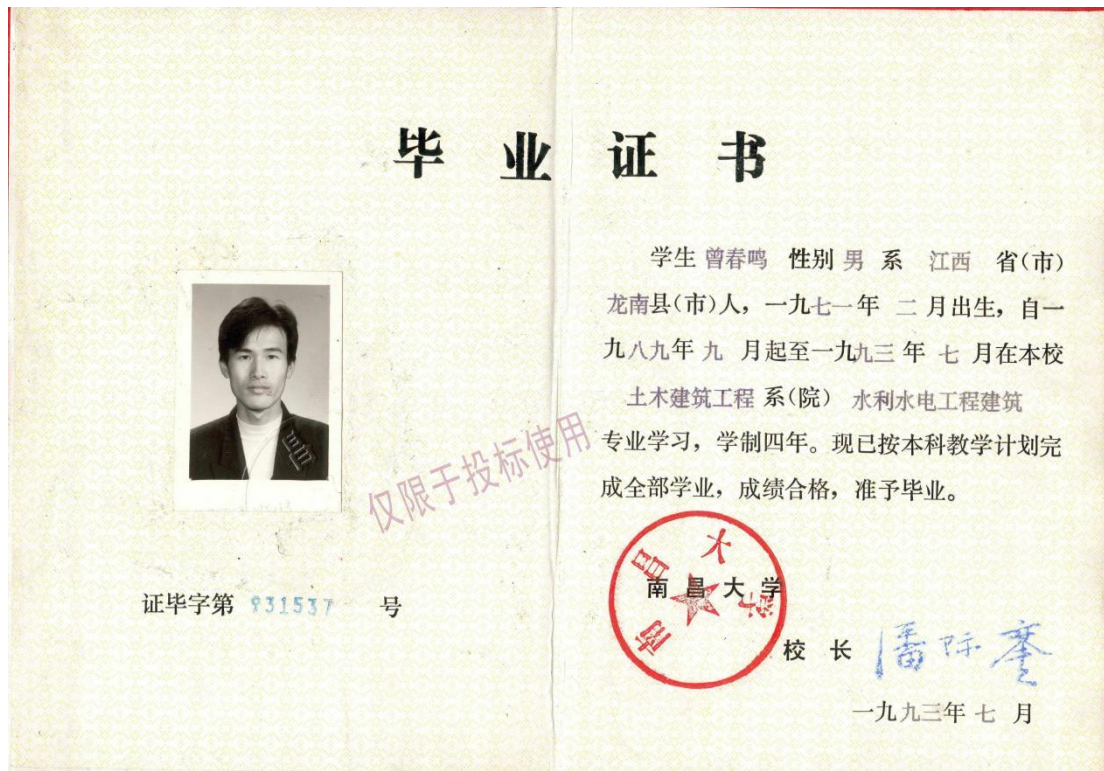
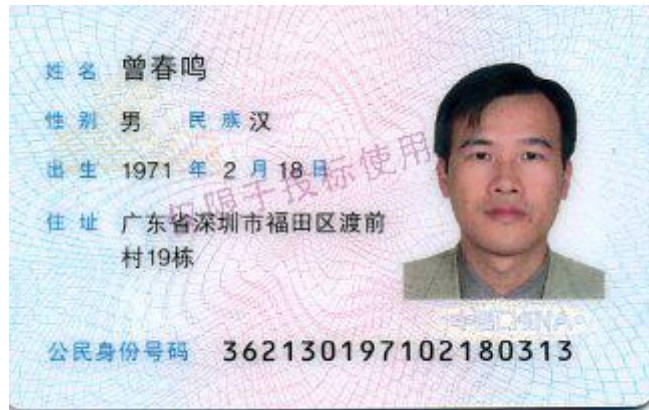

所在单位 南昌有色冶金设计研究院

从事专业 水工结构

专业技术资格 高级工程师

评审通过时间 2003年11月14日

评审组织 赣人字[2003]203号



姓名 曾春鸣

身份证号码 362130710218031

证书编号 3600003201508

发证单位 江西省人事厅

发证时间 2003年12月22

仅限于投标使用

# 水土保持方案编制 岗位培训合格证书



仅限投标使用

水土保持岗培(甲)级证(水)字第(0897)号

姓名: 曾春鸣

性别: 男 年龄: \_\_\_\_\_

工作单位: 南昌有色冶金设计研究院

职 称: 工程师

中华人民共和国水利部制

077

曾春鸣同志于1999年  
11月13日至1999年11月22日  
参加水土保持方案编制岗位资格培  
训,经考核成绩合格,特发此证。

岗位资格培训成绩表

培 训 科 目	学 时	成 绩	备 注
1 水土保持法律法规 基本知识	10	合格	
2 水土保持基本原理	10	合格	
3 水土保持方案编制规程	30	合格	
4 建设项目水土流失 防治技术	30	合格	
5			
6			
7			
8			
9			

仅限投标使用

发证单位(盖章) 1999年11月22日  
验印部门(盖章) 1999年11月22日



当前位置： 首页 > 工程建设服务 > 企业信息

中国瑞林工程技术股份有限公司

[【返回】](#)

基本信息

资质证书信息

技术力量

序号	姓名	类别	证书编号
91	李爽	职称人员	3600011200920
92	郭小平	职称人员	1300101059753
93	陈亮	其他人员	无
94	马岚	职称人员	3600012200256
95	黄应江	职称人员	36201812003248
96	胡剑	职称人员	3600010200676
97	欧阳余远	职称人员	粤中中证1400102238054
98	曾春鸣	职称人员	3600003201508
99	骆露	职称人员	粤高职1703001000382
100	庞海斐	职称人员	1402006002776

显示第 91 到第 100 条记录，总共 138 条记录 每页显示  条记录

« < 8 9 10 11 12 > »



27、水土保持专业检审人-黄应江



# 江西省高级专业技术资格 证 书

此证表明持证人具备担任相应专业技术职务的任职资格

姓 名：黄应江

性 别：男

出生年月：1983年10月3日

身份证号：362321198310031012

工作单位：中国瑞林工程技术股份有限  
公司



资格名称：高级工程师

专业名称：水利水电工程建筑

取得资格时间：2018年12月16日

批复文号：赣人社字〔2019〕77号

管 理 号：36201812003248



唯一在线验证网址：

<https://hr.jxhrss.gov.cn/zcxt>

打印时间：2019年02月12日





当前位置: 首页 > 工程建设服务 > 企业信息

中国瑞林工程技术股份有限公司

[【返回】](#)

基本信息

资质证书信息

技术力量

序号	姓名	类别	证书编号
91	李爽	职称人员	3600011200920
92	郭小平	职称人员	1300101059753
93	陈亮	其他人员	无
94	马岚	职称人员	3600012200256
95	黄应江	职称人员	36201812003248
96	胡剑	职称人员	3600010200676
97	欧阳余远	职称人员	粤中取证1400102238054
98	曾春鸣	职称人员	3600003201508
99	骆鹏	职称人员	粤高职工1703001000382
100	庞海勇	职称人员	1402006002776

显示第 91 到第 100 条记录，总共 138 条记录 每页显示 10 条记录

« < 8 9 10 11 12 > »

## 深圳市社会保险历年参保缴费明细表（个人）

姓名：黄应江

社保电脑号：622796265

身份证号码：362321198310031012

页码：1

参保单位名称：中国瑞林工程技术股份有限公司深圳分公司

单位编号：177795

计算单位：元

缴费年	月	单位编号	养老保险			医疗保险			生育			工伤保险		失业保险			
			基数	单位交	个人交	险种	基数	单位交	个人交	险种	基数	单位交	基数	单位交	基数	单位交	个人交
2025	06	177795	9459.45	1608.1	756.76	1	9459	472.97	189.19	1	9459	47.3	9459	37.84	9459	75.68	18.92
2025	07	177795	9459.45	1608.1	756.76	1	9459	472.97	189.19	1	9459	47.3	9459	37.84	9459	75.68	18.92
2025	08	177795	9590.59	1630.4	767.25	1	9591	479.53	191.81	1	9591	47.95	9591	38.36	9591	76.72	19.18
2025	09	177795	9590.59	1630.4	767.25	1	9591	479.53	191.81	1	9591	47.95	9591	38.36	9591	76.72	19.18
2025	10	177795	9590.59	1630.4	767.25	1	9591	479.53	191.81	1	9591	47.95	9591	38.36	9591	76.72	19.18
2025	11	177795	9590.59	1630.4	767.25	1	9591	479.53	191.81	1	9591	47.95	9591	38.36	9591	76.72	19.18
2025	12	177795	9590.59	1630.4	767.25	1	9591	479.53	191.81	1	9591	47.95	9591	38.36	9591	76.72	19.18
2026	01	177795	9590.59	1630.4	767.25	1	9591	575.44	191.81	1	9591	47.95	9591	38.36	9591	76.72	19.18
2026	02	177795	9590.59	1630.4	767.25	1	9591	575.44	191.81	1	9591	47.95	9591	38.36	9591	76.72	19.18
2026	03	177795	9590.59	1630.4	767.25	1	9591	575.44	191.81	1	9591	47.95	9591	38.36	9591	76.72	19.18
2026	04	177795	9590.59	1630.4	767.25	1	9591	575.44	191.81	1	9591	47.95	9591	38.36	9591	76.72	19.18
2026	05	177795	9590.59	1630.4	767.25	1	9591	575.44	191.81	1	9591	47.95	9591	38.36	9591	76.72	19.18
2026	06	177795	9590.59	1630.4	767.25	1	9591	575.44	191.81	1	9591	47.95	9591	38.36	9591	76.72	19.18
合计			21150.6	9953.27			6796.23	2488.29			622.05				993.28	248.82	



**备注：**

1. 本证明可作为参保人在本单位参加社会保险的证明。向相关部门提供，查验部门可通过登录  
网址：<https://sipub.sz.gov.cn/vp/>，输入下列验证码（ 33927cebac56ccex ）核查，验证码有效期三个月。
2. 生育保险中的险种“1”为生育保险，“2”为生育医疗。
3. 医疗险种中的险种“1”为基本医疗保险一档，“2”为基本医疗保险二档，“4”为基本医疗保险三档，“5”为少儿/大学生医保（医疗保险二档），“6”为统筹医疗保险。
4. 上述“缴费明细”表中带“\*”标识为补缴，空行为断缴。带“&”标识为参保单位申请缓缴社会保险费单位缴费部分的时段。该参保人带&标志的缴费年月，养老保险在2026年12月前视同到账，工伤保险、失业保险在2026年12月前视同到账。
5. 居民养老保险、少儿/学生医疗保险缴费情况不在本清单中展示。
6. 如2020年2月至6月的单位缴费部分金额为“0”或者缴费金额减半的，属于按规定减免后实收金额。
7. 单位编号对应的单位名称：  
单位编号：177795  
单位名称：中国瑞林工程技术股份有限公司深圳分公司



28、水土保持专业设计人-胡剑





今天是2026年6月22日, 星期一, 欢迎您访问深圳市住房和建设局网站。 IPv6 无障碍 进入关怀版 繁体版 手机版

## 深圳市住房和建设局

首页 信息公开 政务服务 互动交流 请输入关键词

当前位置: 首页 > 工程建设服务 > 企业信息

### 中国瑞林工程技术股份有限公司 [\[返回\]](#)

基本信息 资质证书信息 **技术力量**

序号	姓名	类别	证书编号
91	李爽	职称人员	3600011200920
92	郭小平	职称人员	1300101059753
93	陈亮	其他人员	无
94	马岚	职称人员	3600012200256
95	黄应江	职称人员	36201812003248
96	胡剑	职称人员	3600010200676
97	欧阳余远	职称人员	粤中职证1400102238054
98	曾春鸣	职称人员	3600003201508
99	骆鹏	职称人员	粤高职1703001000382
100	庞海碧	职称人员	1402006002776

显示第 91 到第 100 条记录, 总共 138 条记录 每页显示 10 条记录

« ‹ 8 9 10 11 12 › »



29、绿化工程专业负责人-马岚



# 江西省高级专业技术资格 证 书

此证表明持证人具备担任相应专业技术职务的任职资格

姓 名：马岚

性 别：女

出生年月：1977年06月12日

身份证号：650105197706121323

工作单位：中国瑞林工程技术股份有限  
公司



资格名称：正高级工程师

专业名称：风景园林（景观设计）

取得资格时间：2021年11月16日

批复文号：赣人社字〔2024〕307号

管 理 号：36202411026187



唯一在线验证网址：  
<https://hr.jxhrss.gov.cn/zcxt>

打印时间：2024年12月31日



当前位置： 首页 > 工程建设服务 > 企业信息

中国瑞林工程技术股份有限公司

[【返回】](#)

基本信息

资质证书信息

技术力量

序号	姓名	类别	证书编号
91	李爽	职称人员	3600011200920
92	郭小平	职称人员	1300101059753
93	陈亮	其他人员	无
94	马岚	职称人员	3600012200256
95	黄应江	职称人员	36201812003248
96	胡剑	职称人员	3600010200676
97	欧阳余远	职称人员	粤中职证1400102238054
98	曾春鸣	职称人员	3600003201508
99	骆懿	职称人员	粤高职1703001000382
100	庞海勇	职称人员	1402006002776

显示第 91 到第 100 条记录，总共 138 条记录 每页显示 10 条记录

## 深圳市社会保险历年参保缴费明细表（个人）

姓名：马岚

社保电脑号：639321591

身份证号码：650105197706121323

页码：1

参保单位名称：中国瑞林工程技术股份有限公司深圳分公司

单位编号：177795

计算单位：元

缴费年	月	单位编号	养老保险			医疗保险			生育		工伤保险		失业保险				
			基数	单位交	个人交	险种	基数	单位交	个人交	险种	基数	单位交	基数	单位交	个人交		
2025	06	177795	14553.0	2474.01	1164.24	1	14553	727.65	291.06	1	14553	72.77	14553	58.21	14553	116.42	29.11
2025	07	177795	14553.0	2474.01	1164.24	1	14553	727.65	291.06	1	14553	72.77	14553	58.21	14553	116.42	29.11
2025	08	177795	14754.75	2508.31	1180.38	1	14755	737.74	295.1	1	14755	73.77	14755	59.02	14755	118.04	29.51
2025	09	177795	14754.75	2508.31	1180.38	1	14755	737.74	295.1	1	14755	73.77	14755	59.02	14755	118.04	29.51
2025	10	177795	14754.75	2508.31	1180.38	1	14755	737.74	295.1	1	14755	73.77	14755	59.02	14755	118.04	29.51
2025	11	177795	14754.75	2508.31	1180.38	1	14755	737.74	295.1	1	14755	73.77	14755	59.02	14755	118.04	29.51
2025	12	177795	14754.75	2508.31	1180.38	1	14755	737.74	295.1	1	14755	73.77	14755	59.02	14755	118.04	29.51
2026	01	177795	14754.75	2508.31	1180.38	1	14755	885.29	295.1	1	14755	73.77	14755	59.02	14755	118.04	29.51
2026	02	177795	14754.75	2508.31	1180.38	1	14755	885.29	295.1	1	14755	73.77	14755	59.02	14755	118.04	29.51
2026	03	177795	14754.75	2508.31	1180.38	1	14755	885.29	295.1	1	14755	73.77	14755	59.02	14755	118.04	29.51
2026	04	177795	14754.75	2508.31	1180.38	1	14755	885.29	295.1	1	14755	73.77	14755	59.02	14755	118.04	29.51
2026	05	177795	14754.75	2508.31	1180.38	1	14755	885.29	295.1	1	14755	73.77	14755	59.02	14755	118.04	29.51
2026	06	177795	14754.75	2508.31	1180.38	1	14755	885.29	295.1	1	14755	73.77	14755	59.02	14755	118.04	29.51
合计			32539.43	15312.66			10455.74	3828.22			957.01		765.61		1531.29		382.83

社保费缴纳清单  
证明专用章

**备注：**

1. 本证明可作为参保人在本单位参加社会保险的证明。向相关部门提供，查验部门可通过登录  
网址：<https://sipub.sz.gov.cn/vp/>，输入下列验证码（ 33927cebac5a6a2y ）核查，验证码有效期三个月。
2. 生育保险中的险种“1”为生育保险，“2”为生育医疗。
3. 医疗险种中的险种“1”为基本医疗保险一档，“2”为基本医疗保险二档，“4”为基本医疗保险三档，“5”为少儿/大学生医保（医疗保险二档），“6”为统筹医疗保险。
4. 上述“缴费明细”表中带“\*”标识为补缴，空行为断缴。带“&”标识为参保单位申请缓缴社会保险费单位缴费部分的时段。该参保人带&标志的缴费年月，养老保险在2026年12月前视同到账，工伤保险、失业保险在2026年12月前视同到账。
5. 居民养老保险、少儿/学生医疗保险缴费情况不在本清单中展示。
6. 如2020年2月至6月的单位缴费部分金额为“0”或者缴费金额减半的，属于按规定减免后实收金额。
7. 单位编号对应的单位名称：  
单位编号 177795 单位名称 中国瑞林工程技术股份有限公司深圳分公司

深圳市社会保险基金管理局  
社保费缴纳清单  
证明专用章  
打印日期：2026年6月24日

30、绿化工程专业检审人-马静



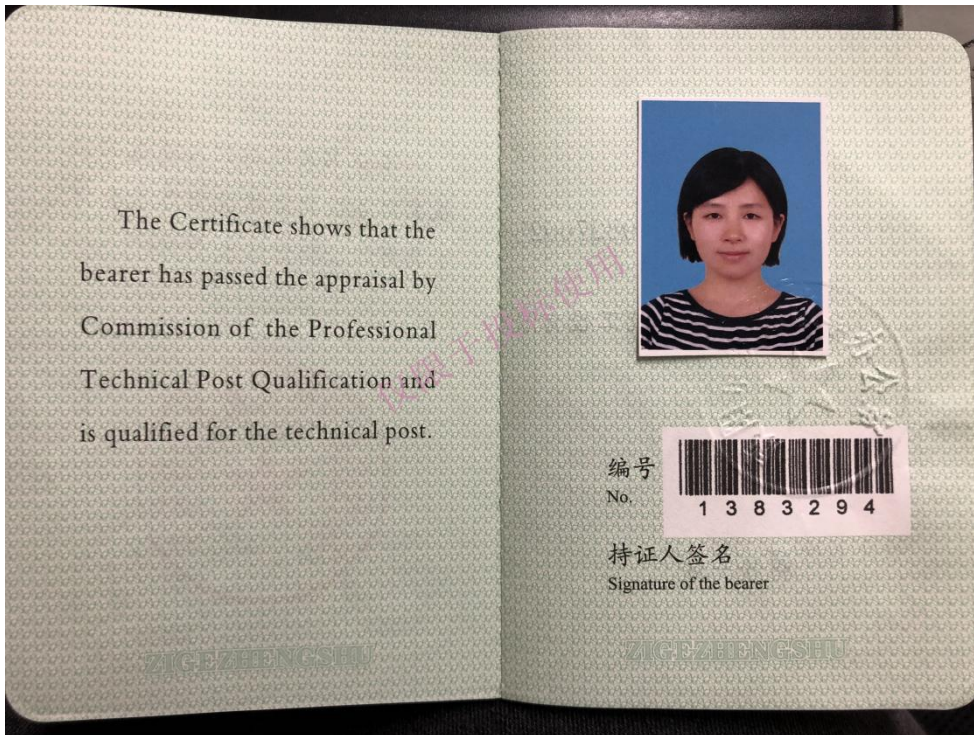



当前位置：[首页](#) > [工程建设服务](#) > [企业信息](#)

## 中国瑞林工程技术股份有限公司

[【返回】](#)[基本信息](#)[资质证书信息](#)[技术力量](#)

序号	姓名	类别	证书编号
111	林梦雄	职称人员	36201924000591
112	潘一峰	职称人员	3600014100004
113	李军	职称人员	3600007104172
114	刘文胜	职称人员	3600016102155
115	明亮	职称人员	20087017
116	夏安林	职称人员	3600013200156
117	万怡芳	职称人员	12034525
118	曹霞	职称人员	3600006100780
119	马静	其他人员	无
120	谢敬威	其他人员	无

显示第 111 到第 120 条记录，总共 138 条记录 每页显示  条记录

« < 10 11 12 13 14 > »

## 深圳市社会保险历年参保缴费明细表（个人）

姓名：马静

社保电脑号：626284045

身份证号码：610425198508270028

页码：1

参保单位名称：中国瑞林工程技术股份有限公司深圳分公司

单位编号：177795

计算单位：元

缴费年	月	单位编号	养老保险			医疗保险			生育			工伤保险		失业保险			
			基数	单位交	个人交	险种	基数	单位交	个人交	险种	基数	单位交	基数	单位交	基数	单位交	个人交
2025	06	177795	9459.45	1608.1	756.76	1	9459	472.97	189.19	1	9459	47.3	9459	37.84	9459	75.68	18.92
2025	07	177795	9459.45	1608.1	756.76	1	9459	472.97	189.19	1	9459	47.3	9459	37.84	9459	75.68	18.92
2025	08	177795	9590.59	1630.4	767.25	1	9591	479.53	191.81	1	9591	47.95	9591	38.36	9591	76.72	19.18
2025	09	177795	9590.59	1630.4	767.25	1	9591	479.53	191.81	1	9591	47.95	9591	38.36	9591	76.72	19.18
2025	10	177795	9590.59	1630.4	767.25	1	9591	479.53	191.81	1	9591	47.95	9591	38.36	9591	76.72	19.18
2025	11	177795	9590.59	1630.4	767.25	1	9591	479.53	191.81	1	9591	47.95	9591	38.36	9591	76.72	19.18
2025	12	177795	9590.59	1630.4	767.25	1	9591	479.53	191.81	1	9591	47.95	9591	38.36	9591	76.72	19.18
2026	01	177795	9590.59	1630.4	767.25	1	9591	575.44	191.81	1	9591	47.95	9591	38.36	9591	76.72	19.18
2026	02	177795	9590.59	1630.4	767.25	1	9591	575.44	191.81	1	9591	47.95	9591	38.36	9591	76.72	19.18
2026	03	177795	9590.59	1630.4	767.25	1	9591	575.44	191.81	1	9591	47.95	9591	38.36	9591	76.72	19.18
2026	04	177795	9590.59	1630.4	767.25	1	9591	575.44	191.81	1	9591	47.95	9591	38.36	9591	76.72	19.18
2026	05	177795	9590.59	1630.4	767.25	1	9591	575.44	191.81	1	9591	47.95	9591	38.36	9591	76.72	19.18
2026	06	177795	9590.59	1630.4	767.25	1	9591	575.44	191.81	1	9591	47.95	9591	38.36	9591	76.72	19.18
合计			21150.6	9953.27			6796.23	2488.29			622.05		497.61		993.28		248.82

**备注：**

1. 本证明可作为参保人在本单位参加社会保险的证明。向相关部门提供，查验部门可通过登录  
网址：<https://sipub.sz.gov.cn/vp/>，输入下列验证码（ 33927cebac5af338 ）核查，验证码有效期三个月。
2. 生育保险中的险种“1”为生育保险，“2”为生育医疗。
3. 医疗险种中的险种“1”为基本医疗保险一档，“2”为基本医疗保险二档，“4”为基本医疗保险三档，“5”为少儿/大学生医保（医疗保险二档），“6”为统筹医疗保险。
4. 上述“缴费明细”表中带“\*”标识为补缴，空行为断缴。带“&”标识为参保单位申请缓缴社会保险费单位缴费部分的时段。该参保人带&标志的缴费年月，养老保险在2026年12月前视同到账，工伤保险、失业保险在2026年12月前视同到账。
5. 居民养老保险、少儿/学生医疗保险缴费情况不在本清单中展示。
6. 如2020年2月至6月的单位缴费部分金额为“0”或者缴费金额减半的，属于按规定减免后实收金额。
7. 单位编号对应的单位名称：  
单位编号 177795 单位名称 中国瑞林工程技术股份有限公司深圳分公司



31、绿化工程专业设计人-李海男



# 江西省中级专业技术资格 证 书

此证表明持证人员具备担任相应专业技术职务的任职资格

姓 名：李海男

性 别：女

出生年月：1993年02月28日

身份证号：220381199302281028

工作单位：中国瑞林工程技术股份有限  
公司

资格名称：工程师

专业名称：风景园林（景观设计）

取得资格时间：2025年11月15日

批复文号：瑞人字（2025）71号

管 理 号：36202513162469



唯一在线验证网址：  
<https://hr.jxhrss.gov.cn/zcxt>  
打印时间：2026年01月04日





当前位置: [首页](#) > [工程建设服务](#) > [企业信息](#)

## 中国瑞林工程技术股份有限公司

[【返回】](#)[基本信息](#)[资质证书信息](#)[技术力量](#)

序号	姓名	类别	证书编号
11	魏天宇	职称人员	36202323117265
12	杨晖	注册土木工程师	AD243600019
13	袁劲轩	职称人员	36202313117559
14	陈炜	职称人员	36202311009881
15	钟志华	注册建筑师	013600147
16	李海勇	职称人员	2103006054787
17	刘若辰	职称人员	36202224161365
18	张雨	职称人员	2403006176361
19	姜伟	注册公用设备工程师	CS20103600040
20	梁丽玲	职称人员	36202224131624

显示第 11 到第 20 条记录, 总共 138 条记录 每页显示  条记录

« ‹ 1 2 3 4 5 › »



32、造价专业负责人-谢敏威



# 江西省高级专业技术资格 证 书

此证表明持证人具备担任相应专业技术职务的任职资格

姓 名：谢敏威

性 别：男

出生年月：1994年09月20日

身份证号：360732199409203615

工作单位：中国瑞林工程技术股份有限  
公司



资格名称：高级工程师

专业名称：水利水电工程

取得资格时间：2025年11月15日

批复文号：赣人社字（2025）224号

管 理 号：36202512040273



唯一在线验证网址：  
<https://hr.jxhrss.gov.cn/zcxt>

打印时间：2025年12月29日



使用有效期: 2026年06月04日  
- 2026年09月02日



# 中华人民共和国 一级造价工程师注册证书

The People's Republic of China  
Class1 Cost Engineer Certificate of Registration

姓 名: 谢敏威  
性 别: 男  
出 生 日 期: 1994年09月20日  
专 业: 土木建筑工程  
证 书 编 号: 建[造]11243600013710  
有 效 期: 2024年06月03日-2028年06月02日  
聘 用 单 位: 中国瑞林工程技术股份有限公司



个人签名:

谢敏威

签名日期:

2026.06.04

中华人民共和国  
住房和城乡建设部

行政审批专用章  
发证日期: 2024年06月27日

101051090045



中华人民共和国住房和城乡建设部 www.mohurd.gov.cn

全国建筑市场监管公共服务平台



建设工程企业

从业人员

建设项目

诚信记录

请输入关键词，例如企业名称、统一社会信用代码

搜索

首页

监管动态

数据服务

信用建设

建筑工人

政策法规

电子证照

问题解答

网站动态

动态核查

首页 > 人员数据 > 人员列表 >

手机查看

谢敏威

证件类型	居民身份证	证件号码	360732*****15	性别	男
注册证书所在单位名称	中国瑞林工程技术股份有限公司				

[执业注册信息](#) [个人工程业绩](#) [个人业绩技术指标](#) [不良行为](#) [良好行为](#) [黑名单记录](#)

### 一级注册造价工程师

注册单位: 中国瑞林工程技术股份有限公司

证书编号: 建[造]11243600013710

注册编号/执业印章号: B11243600013710

注册专业: 土建

有效期: 2028年06月02日

2024-04-19 - 初始注册 - 土建  
中国瑞林工程技术股份有限公司

[查看证书变更记录 \(1\)](#)

### 一级注册建造师

注册单位: 中国瑞林工程技术股份有限公司

注册编号/执业印章号:

赣 1362022202301551

注册专业: 市政公用工程

有效期: 2026年06月08日



当前位置: [首页](#) > [工程建设服务](#) > [企业信息](#)

## 中国瑞林工程技术股份有限公司

[\[返回\]](#)[基本信息](#)[资质证书信息](#)[技术力量](#)

序号	姓名	类别	证书编号
111	林梦雄	职称人员	36201924000591
112	潘一峰	职称人员	3600014100004
113	李军	职称人员	3600007104172
114	刘文胜	职称人员	3600016102155
115	明亮	职称人员	20087017
116	夏安林	职称人员	3600013200156
117	万怡芳	职称人员	12034525
118	曹震	职称人员	3600006100780
119	马静	其他人员	无
120	谢敬威	其他人员	无

显示第 111 到第 120 条记录, 总共 138 条记录 每页显示 10 条记录

« < 10 11 12 13 14 > »

## 深圳市社会保险历年参保缴费明细表（个人）

姓名：谢敏威

社保电脑号：647230679

身份证号码：360732199409203615

页码：1

参保单位名称：中国瑞林工程技术股份有限公司深圳分公司

单位编号：177795

计算单位：元

缴费年	月	单位编号	养老保险			医疗保险			生育			工伤保险		失业保险			
			基数	单位交	个人交	险种	基数	单位交	个人交	险种	基数	单位交	基数	单位交	基数	单位交	个人交
2025	06	177795	7276.5	1164.24	582.12	1	7277	363.83	145.53	1	7277	36.38	7277	29.11	7277	58.21	14.55
2025	07	177795	7276.5	1164.24	582.12	1	7277	363.83	145.53	1	7277	36.38	7277	29.11	7277	58.21	14.55
2025	08	177795	9590.59	1534.49	767.25	1	9591	479.53	191.81	1	9591	47.95	9591	38.36	9591	76.72	19.18
2025	09	177795	9590.59	1534.49	767.25	1	9591	479.53	191.81	1	9591	47.95	9591	38.36	9591	76.72	19.18
2025	10	177795	9590.59	1534.49	767.25	1	9591	479.53	191.81	1	9591	47.95	9591	38.36	9591	76.72	19.18
2025	11	177795	9590.59	1534.49	767.25	1	9591	479.53	191.81	1	9591	47.95	9591	38.36	9591	76.72	19.18
2025	12	177795	9590.59	1534.49	767.25	1	9591	479.53	191.81	1	9591	47.95	9591	38.36	9591	76.72	19.18
2026	01	177795	9590.59	1534.49	767.25	1	9591	575.44	191.81	1	9591	47.95	9591	38.36	9591	76.72	19.18
2026	02	177795	9590.59	1534.49	767.25	1	9591	575.44	191.81	1	9591	47.95	9591	38.36	9591	76.72	19.18
2026	03	177795	9590.59	1534.49	767.25	1	9591	575.44	191.81	1	9591	47.95	9591	38.36	9591	76.72	19.18
2026	04	177795	9590.59	1534.49	767.25	1	9591	575.44	191.81	1	9591	47.95	9591	38.36	9591	76.72	19.18
2026	05	177795	9590.59	1534.49	767.25	1	9591	575.44	191.81	1	9591	47.95	9591	38.36	9591	76.72	19.18
2026	06	177795	9590.59	1534.49	767.25	1	9591	575.44	191.81	1	9591	47.95	9591	38.36	9591	76.72	19.18
合计			19207.87	9603.99			6577.95	2400.97			600.21					960.34	240.08



**备注：**

1. 本证明可作为参保人在本单位参加社会保险的证明。向相关部门提供，查验部门可通过登录网址：<https://sipub.sz.gov.cn/vp/>，输入下列验证码（ 33927cebac5c4969 ）核查，验证码有效期三个月。
2. 生育保险中的险种“1”为生育保险，“2”为生育医疗。
3. 医疗险种中的险种“1”为基本医疗保险一档，“2”为基本医疗保险二档，“4”为基本医疗保险三档，“5”为少儿/大学生医保（医疗保险二档），“6”为统筹医疗保险。
4. 上述“缴费明细”表中带“\*”标识为补缴，空行为断缴。带“&”标识为参保单位申请缓缴社会保险费单位缴费部分的时段。该参保人带&标志的缴费年月，养老保险在2026年12月前视同到账，工伤保险、失业保险在2026年12月前视同到账。
5. 居民养老保险、少儿/学生医疗保险缴费情况不在本清单中展示。
6. 如2020年2月至6月的单位缴费部分金额为“0”或者缴费金额减半的，属于按规定减免后实收金额。
7. 单位编号对应的单位名称：  
 单位编号：177795  
 单位名称：中国瑞林工程技术股份有限公司深圳分公司



33、造价专业设计人-赖侦砚



# 江西省高级专业技术资格 证 书

此证表明持证人具备担任相应专业技术职务的任职资格

姓 名：赖侦砚

性 别：男

出生年月：1982年05月13日

身份证号：362128198205133619

工作单位：中国瑞林工程技术股份有限  
公司



资格名称：高级工程师

专业名称：工程造价

取得资格时间：2025年11月15日

批复文号：赣人社字（2025）224号

管 理 号：36202512040281



唯一在线验证网址：  
<https://hr.jxhrss.gov.cn/zcxt>

打印时间：2025年12月29日



当前位置： 首页 > 工程建设服务 > 企业信息

中国瑞林工程技术股份有限公司

[【返回】](#)

基本信息

资质证书信息

技术力量

序号	姓名	类别	证书编号
71	刘小生	注册土木工程师	0001154
72	熊明晨	其他人员	无
73	赖侦砚	职称人员	36201913000824
74	霍凯强	其他人员	无
75	王礼敬	职称人员	3600009100873
76	徐子朋	其他人员	无
77	张亚帆	其他人员	无
78	刘舜平	职称人员	3600006200254
79	肖硕刚	职称人员	360005201904
80	戴乾	其他人员	无

显示第 71 到第 80 条记录，总共 138 条记录 每页显示  条记录

« ‹ 6 7 8 9 10 › »



## 5 其他：按《资信标一览表》及投标文件格式编制

投标附件 10. 其他

### 投标人资信标情况汇总表

一、企业情况			
投标人企业名称	中国瑞林工程技术股份有限公司	法定代表人姓名	吴润华
资质类别及等级	市政（燃气工程、轨道交通工程除外）行业甲级		
二、企业近 3 年（从截标之日起倒推）承接的同类工程业绩（不超过 5 项）			
序号	工程名称	合同价（万元）	合同签订时间（年、月、日）
1	创新九街东延工程勘察设计 及专项评估	562.39	2023 年 11 月 28 日
2	光明国际马术中心配套道路工 程设计可研	438.63	2024 年 2 月 26 日
3	桃源街道珠光村城市更新单元 一期市政道路工程设计	412.94	2024 年 8 月 3 日
4	前海合作区八单元市政道路工 程（二期）可研、勘察设计及 专项评估	431.09	2024 年 11 月 18 日
5	东莞滨海湾新区精密智造科创 园邻里中心配套道路工程（二 期）	103.312443	2025 年 9 月 18 日

备注：1. 上述提到的期限详见《资信标要求一览表》，该表未明确的，按“从截标之日起倒推”计取；

2. 同类工程是指以道路为主工程。

3. 要求投标人提供以上资料的扫描件，扫描件必须清晰可辨（原件备查）。

# 社保信息真实性承诺函签署情况

## 社保信息真实性承诺函

致招标人：深圳市光明区建筑工务署

我单位参加 新泰三路（思源路-马田路）市政工程设计（工程名称） 的招标投标活动，  
现郑重承诺如下：

（1）本承诺函所附项目负责人、投标员的社保信息材料（包括但不限于社保缴费记录、参保证明等证明文件）均真实、合法、有效，其社会保险由我单位依法缴纳，与实际缴费情况一致。

（2）我单位法定代表人、主要经营负责人、投标授权代表人、项目负责人、主要技术人员均不存在在本次投标活动中的其他投标单位缴纳社会保险的情形。

（3）如上述承诺内容不实，我单位自愿按本项目招标文件及国家、省、市相关规定接受处理，并承担因此产生的一切法律后果。

本承诺函与所附社保信息材料共同构成我单位投标文件的组成部分，具有同等法律效力。

承诺人（公章）：中国瑞林工程技术股份有限公司

法定代表人（签字或签章）：

承诺日期：2026年6月28日



# 项目负责人张文强社保证明



## 江西省社会保险个人参保证明



个人基本信息					
姓名	张文强	身份证号	360222198906125676		性别
当前参保情况					
个人社保编号	险种名称	参保状态	参保地	参保单位名称	
800057472368	补充工伤保险(部分省份使用)	参保缴费	南昌市本级	中国瑞林工程技术股份有限公司	
800057472368	企业职工基本养老保险	参保缴费	南昌市本级	中国瑞林工程技术股份有限公司	
800057472368	失业保险	参保缴费	南昌市本级	中国瑞林工程技术股份有限公司	
800057472368	工伤保险	参保缴费	南昌市本级	中国瑞林工程技术股份有限公司	
社会保险缴费明细					
个人社保编号	险种名称	缴费起止年月	月缴费基数	是否到账	缴费单位名称
800057472368	企业职工基本养老保险	202601-202606	8052	是	中国瑞林工程技术股份有限公司
800057472368	企业职工基本养老保险	202501-202512	7442	是	中国瑞林工程技术股份有限公司
800057472368	企业职工基本养老保险	202401-202412	7018	是	中国瑞林工程技术股份有限公司
800057472368	企业职工基本养老保险	202301-202312	6960	是	中国瑞林工程技术股份有限公司
800057472368	企业职工基本养老保险	202201-202212	6242	是	中国瑞林工程技术股份有限公司
800057472368	企业职工基本养老保险	202101-202112	5945	是	中国瑞林工程技术股份有限公司
800057472368	企业职工基本养老保险	202001-202012	5535	是	中国瑞林工程技术股份有限公司
800057472368	企业职工基本养老保险	201901-201912	4920	是	中国瑞林工程技术股份有限公司
800057472368	企业职工基本养老保险	201801-201812	4800	是	中国瑞林工程技术股份有限公司
800057472368	企业职工基本养老保险	201701-201712	4280	是	中国瑞林工程技术股份有限公司
800057472368	企业职工基本养老保险	201601-201612	3900	是	中国瑞林工程技术股份有限公司
800057472368	企业职工基本养老保险	201507-201512	3120	是	中国瑞林工程技术股份有限公司
800057472368	失业保险	202601-202606	8052	是	中国瑞林工程技术股份有限公司
800057472368	失业保险	202501-202512	7442	是	中国瑞林工程技术股份有限公司
800057472368	失业保险	202401-202412	7018	是	中国瑞林工程技术股份有限公司
800057472368	失业保险	202301-202312	6960	是	中国瑞林工程技术股份有限公司
800057472368	失业保险	202201-202212	6242	是	中国瑞林工程技术股份有限公司
800057472368	失业保险	202101-202112	5945	是	中国瑞林工程技术股份有限公司
800057472368	失业保险	202001-202012	5535	是	中国瑞林工程技术股份有限公司
800057472368	失业保险	201901-201912	4920	是	中国瑞林工程技术股份有限公司
800057472368	失业保险	201801-201812	4800	是	中国瑞林工程技术股份有限公司
800057472368	失业保险	201701-201712	4280	是	中国瑞林工程技术股份有限公司
800057472368	失业保险	201605-201605	7020	是	中国瑞林工程技术股份有限公司
800057472368	失业保险	201601-201612	3900	是	中国瑞林工程技术股份有限公司
800057472368	失业保险	201507-201512	3120	是	中国瑞林工程技术股份有限公司

## 江西省社会保险个人参保证明



800057472368	工伤保险	202601-202606	8052	是	中国瑞林工程技术股份有限公司
800057472368	工伤保险	202501-202512	7442	是	中国瑞林工程技术股份有限公司
800057472368	工伤保险	202401-202412	7018	是	中国瑞林工程技术股份有限公司
800057472368	工伤保险	202301-202312	6960	是	中国瑞林工程技术股份有限公司
800057472368	工伤保险	202201-202212	6242	是	中国瑞林工程技术股份有限公司
800057472368	工伤保险	202101-202112	5945	是	中国瑞林工程技术股份有限公司
800057472368	工伤保险	202001-202012	5535	是	中国瑞林工程技术股份有限公司
800057472368	工伤保险	201901-201912	4920	是	中国瑞林工程技术股份有限公司
800057472368	工伤保险	201801-201812	4800	是	中国瑞林工程技术股份有限公司
800057472368	工伤保险	201701-201712	4280	是	中国瑞林工程技术股份有限公司
800057472368	工伤保险	201604-201604	7020	是	中国瑞林工程技术股份有限公司
800057472368	工伤保险	201601-201612	3900	是	中国瑞林工程技术股份有限公司
800057472368	工伤保险	201507-201512	3120	是	中国瑞林工程技术股份有限公司
800057472368	补充工伤保险（部分省份使用）	202601-202606	8052	是	中国瑞林工程技术股份有限公司
800057472368	补充工伤保险（部分省份使用）	202501-202512	7442	是	中国瑞林工程技术股份有限公司
800057472368	补充工伤保险（部分省份使用）	202403-202412	7018	是	中国瑞林工程技术股份有限公司

申请查询日期 2026年06月24日

# 投标员吴秋凤社保证明

## 深圳市社会保险历年参保缴费明细表（个人）

姓名: 吴秋凤 社保电脑号: 605636879 身份证号: 430224198307121826 页码: 1  
 参保单位名称: 中国瑞林工程技术股份有限公司深圳分公司 单位编号: 177795 计算单位: 元

缴费年	月	单位编号	养老保险			医疗保险			生育			工伤保险		失业保险			
			基数	单位交	个人交	险种	基数	单位交	个人交	险种	基数	单位交	基数	单位交	个人交		
2025	05	177795	9459.45	1608.1	756.76	1	9459	472.97	189.19	1	9459	47.3	9459	37.84	9459	75.68	18.92
2025	06	177795	9459.45	1608.1	756.76	1	9459	472.97	189.19	1	9459	47.3	9459	37.84	9459	75.68	18.92
2025	07	177795	9459.45	1608.1	756.76	1	9459	472.97	189.19	1	9459	47.3	9459	37.84	9459	75.68	18.92
2025	08	177795	9590.59	1630.4	767.25	1	9591	479.53	191.81	1	9591	47.95	9591	38.36	9591	76.72	19.18
2025	09	177795	9590.59	1630.4	767.25	1	9591	479.53	191.81	1	9591	47.95	9591	38.36	9591	76.72	19.18
2025	10	177795	9590.59	1630.4	767.25	1	9591	479.53	191.81	1	9591	47.95	9591	38.36	9591	76.72	19.18
2025	11	177795	9590.59	1630.4	767.25	1	9591	479.53	191.81	1	9591	47.95	9591	38.36	9591	76.72	19.18
2025	12	177795	9590.59	1630.4	767.25	1	9591	479.53	191.81	1	9591	47.95	9591	38.36	9591	76.72	19.18
2026	01	177795	9590.59	1630.4	767.25	1	9591	575.44	191.81	1	9591	47.95	9591	38.36	9591	76.72	19.18
2026	02	177795	9590.59	1630.4	767.25	1	9591	575.44	191.81	1	9591	47.95	9591	38.36	9591	76.72	19.18
2026	03	177795	9590.59	1630.4	767.25	1	9591	575.44	191.81	1	9591	47.95	9591	38.36	9591	76.72	19.18
2026	04	177795	9590.59	1630.4	767.25	1	9591	575.44	191.81	1	9591	47.95	9591	38.36	9591	76.72	19.18
2026	05	177795	9590.59	1630.4	767.25	1	9591	575.44	191.81	1	9591	47.95	9591	38.36	9591	76.72	19.18
2026	06	177795	9590.59	1630.4	767.25	1	9591	575.44	191.81	1	9591	47.95	9591	38.36	9591	76.72	19.18
合计			22758.7	10710.03			7269.2	2677.48			669.35						267.74



备注:

1. 本证明可作为参保人在本单位参加社会保险的证明。向相关部门提供, 查验部门可通过登录网址: <https://sipub.sz.gov.cn/vp/>, 输入下列验证码( 33927ceba9bd23an ) 核查, 验证码有效期三个月。
2. 生育保险中的险种“1”为生育保险, “2”为生育医疗。
3. 医疗险种中的险种“1”为基本医疗保险一档, “2”为基本医疗保险二档, “4”为基本医疗保险三档, “5”为少儿/大学生医保(医疗保险二档), “6”为统筹医疗保险。
4. 上述“缴费明细”表中带“\*”标识为补缴, 空行为断缴。带“&”标识为参保单位申请缓缴社会保险费单位缴费部分的时段。该参保人带&标志的缴费年月, 养老保险在2026年12月前视同到账, 工伤保险、失业保险在2026年12月前视同到账。
5. 居民养老保险、少儿/学生医疗保险缴费情况不在本清单中展示。
6. 如2020年2月至6月的单位缴费部分金额为“0”或者缴费金额减半的, 属于按规定减免后实收金额。
7. 单位编号对应的单位名称:  
 单位编号: 177795  
 单位名称: 中国瑞林工程技术股份有限公司深圳分公司



# 一、企业情况

证照编号: M002011797



## 营业执照

(副本) 4-2

统一社会信用代码  
91360000158263599J



扫描二维码登录  
“国家企业信用  
信息公示系统”  
了解更多登记、  
备案、许可、监  
管信息。

<p><b>名称</b> 中国瑞林工程技术股份有限公司</p> <p><b>类型</b> 其他股份有限公司(上市)</p> <p><b>法定代表人</b> 吴润华</p> <p><b>经营范围</b> 许可项目: 建设工程勘察, 建设工程设计, 建设工程监理, 建设工程施工, 施工专业作业, 电气安装服务, 建筑劳务分包, 人防工程设计, 文物保护工程设计, 地质灾害治理工程设计, 地质灾害治理工程治理, 地质灾害治理工程勘查, 住宅室内装饰装修, 建筑劳务分包, 智能化系统设计, 测绘服务(依法须经批准的项目, 经相关部门批准后方可开展经营活动, 具体经营项目以相关部门批准文件或许可证件为准)一般项目: 工程管理服务, 设备租赁服务, 建筑劳务分包, 人防工程施工, 工程技术服务(规划管理、勘察、设计、监理除外), 消防技术服务, 对外承包工程, 市场调查(不含涉外调查), 企业管理咨询, 环保咨询服务, 技术服务, 技术开发, 技术咨询, 技术交流, 技术转让, 技术推广, 工业设计, 机械电气设备制造, 软件开发, 软件销售, 广告制作, 平面设计, 广告发布, 代理, 图文设计制作, 工业设计服务, 工业设计服务, 数字内容制作服务(不含出版发行), 云计算技术服务, 规划设计服务, 数字创意产品展览展示服务, 人工智能应用软件开发, 人工智能行业应用系统集成服务, 智能控制系统集成, 专业设计服务, 信息系统集成服务, 信息系统运行维护服务, 数据处理和存储支持服务, 数据处理服务, 信息技术咨询服务, 工业互联网服务, 互联网数据服务, 数字文化创意内容应用服务, 安全技术防范系统设计施工服务, 工程和技术研究和试验发展, 节能管理服务, 噪声与振动控制服务, 劳务服务(不含劳务派遣), 租赁服务, 招投标代理服务, 工程造价咨询业务, 政府采购代理服务, 矿业权评估服务, 社会稳定风险评估, 智能水务系统开发, 土壤污染治理与修复服务, 土壤污染防治服务, 污水处理及其再生利用, 水污染治理, 农业面源和重金属污染治理技术服务, 水环境污染治理服务, 建筑垃圾再生技术研发, 固体废物治理, 大气污染治理, 地质灾害治理服务, 环境保护监测, 市政设施管理(除依法须经批准的项目外, 凭营业执照依法自主开展经营活动)</p>	<p><b>注册资本</b> 壹亿贰仟万元整</p> <p><b>成立日期</b> 1986年07月14日</p> <p><b>住所</b> 江西省南昌市红角洲前湖大道888号</p> <p style="text-align: center;"><b>登记机关</b></p> <div style="text-align: center;">  <p>2025年06月30日</p> </div>
--	---

国家企业信用信息公示系统网址: <http://www.gsxt.gov.cn>

市场主体应当于每年1月1日至6月30日通过国家企业信用信息公示系统报送公示年度报告

国家市场监督管理总局监制



## 营业执照

(副本)

统一社会信用代码  
914403006748431511



<p><b>名称</b> 中国瑞林工程技术股份有限公司深圳分公司</p> <p><b>类型</b> 其他股份有限公司分公司(上市)</p> <p><b>负责人</b> 童武</p>	<p><b>成立日期</b> 2008年04月29日</p> <p><b>营业场所</b> 深圳市福田区车公庙泰然九路盛唐商务大厦东座9层901、902、903、905、906房</p>
--	---

**重要提示**

1. 商事主体的经营范围由章程确定。经营范围中属于法律、法规规定应当经批准的项目, 取得许可审批文件后方可开展相关经营活动。
2. 商事主体经营范围和许可审批事项等有关企业信用事项及年报信息和其他信用信息, 请登录左下角的国家企业信用信息公示系统或扫描上方二维码查询。
3. 各类商事主体每年须于成立周年之日起两个月内, 向商事登记机关提交上一自然年度的年度报告。企业应当按照《企业信息公示暂行条例》第十条的规定向社会公示企业信息。

**登记机关**



2025年07月24日

国家企业信用信息公示系统网址: <http://www.gsxt.gov.cn>

国家市场监督管理总局监制

## 企业信息

企业名称	中国瑞林工程技术股份有限公司
统一社会信用代码	91360000158263599J
注册号	360000110001430
企业类型	其他股份有限公司(上市)
住所	江西省南昌市红角洲前湖大道888号
法定代表人	吴润华
注册资本	12000万
企业状态	开业
成立日期	1986-07-14
核准日期	2025-06-03
经营期限	1986-07-14至长期
经营范围	<p>许可项目：建设工程勘察，建设工程设计，建设工程监理，建设工程施工，施工专业作业，电气安装服务，建筑劳务分包，人防工程设计，文物保护工程设计，地质灾害治理工程设计，地质灾害治理工程监理，地质灾害治理工程勘查，住宅室内装饰装修，建筑智能化系统设计，测绘服务（依法须经批准的项目，经相关部门批准后方可开展经营活动，具体经营项目和许可期限以相关部门批准文件或许可证件为准）一般项目：工程管理服务，设备监理服务，单建式人防工程监理，工程技术服务（规划管理、勘察、设计、监理除外），消防技术服务，对外承包工程，市场调查（不含涉外调查），企业管理咨询，环保咨询服务，技术服务、技术开发、技术咨询、技术交流、技术转让、技术推广，技术进出口，机械电气设备制造，软件开发，软件销售，广告制作，平面设计，广告设计、代理，图文设计制作，工业设计服务，工业工程设计服务，数字内容制作服务（不含出版发行），云计算装备技术服务，规划设计管理，数字创意产品展览展示服务，人工智能应用软件开发，人工智能行业应用系统集成服务，智能控制系统集成，专业设计服务，信息系统集成服务，信息系统运行维护服务，数据处理和存储支持服务，数据处理服务，信息技术咨询服务，工业互联网数据服务，互联网数据服务，数字文化创意内容应用服务，安全技术防范系统设计施工服务，工程和技术研究和试验发展，节能管理服务，噪声与振动控制服务，劳务服务（不含劳务派遣），住房租赁，招投标代理服务，工程造价咨询业务，政府采购代理服务，矿业权评估服务，社会稳定风险评估，智能水务系统开发，土壤污染治理与修复服务，土壤环境污染防治服务，污水处理及其再生利用，水污染治理，农业面源和重金属污染防治技术服务，水环境污染防治服务，建筑废弃物再生技术研发，固体废物治理，大气污染治理，地质灾害治理服务，环境保护监测，市政设施管理（除依法须</p>

	经批准的项目外，凭营业执照依法自主开展经营活动)				
行业门类	建筑业				
行业代码	房屋建筑业				
企业冻结标志	未冻结				
股东冻结标志	未冻结				
登记机关	江西省市场监督管理局				
管辖机关	南昌市西湖区市场监督管理局				
管辖工商所	桃源分局				
已报年报年度信息	2013,2014,2015,2016,2017,2018,2019,2020,2021,2022,2023,2024				
档案号	内26359				
股权登记编号	出质股东名称	质权人名称	出质金额	担保债权	核准日期   出质状态

注:本资料仅供参考，不准作为经营凭证。

江西省市场监督管理局  
2026年04月24日



## 公司变更通知书

中国瑞林工程技术股份有限公司经我局办理变更登记，其注册号/统一社会信用代码为 91360000158263599J，现将变更项目通知如下：

变更类别	变更前内容	变更后内容	核准日期
法定代表人变更	章晓波	吴润华	2018-05-09
名称变更	中国瑞林工程技术有限公司	中国瑞林工程技术股份有限公司	2018-05-09

登记机关：江西省工商行政管理局

2018年05月09日

# 江西省国有资产监督管理委员会

## 证 明

经江西省人民政府批准，南昌有色冶金设计研究院改制为中国瑞林工程技术有限公司，南昌有色冶金设计研究院（含所属分院、全资子公司）所签工程项目合同的权利和义务、债权和债务及相关责任均由中国瑞林工程技术有限公司享有和承担。

特此证明

二〇〇八年七月十一日



全部展开

中国瑞林工程技术股份有限公司

存续 (在营、开业、在册)

关注 更多

统一社会信用代码: 91360000158263599J
注册号:
法定代表人: 吴润华
登记机关: 江西省市场监督管理局
成立日期: 1986年07月14日

Table with 7 columns: 发起人及出资信息, 变更信息, 行政许可信息, 企业年报信息, 行政处罚信息, 列入经营异常名录..., 列入严重违法失信...

营业执照信息

Table with 4 columns: 统一社会信用代码, 企业名称, 注册号, 法定代表人, 类型, 成立日期, 注册资本, 核准日期, 登记机关, 登记状态, 住所, 经营范围

提示: 根据《市场主体登记管理条例》及其实施细则, 按照《市场监管总局办公厅关于调整营业执照事项的通知》要求, 国家企业信用信息公示系统将营业执照公示内容作相应调整, 详见 https://www.sam.gov.cn/zw/zhxgk/fdzgkknr/djzcj/art/2023/art\_9c67139da37446fc8955d42d130947b2.html

发起人及出资信息

Table with 6 columns: 序号, 发起人名称, 发起人类型, 证照/证件类型, 证照/证件号码, 详情

共查询到 9 条记录 共 2 页

企业年报信息

提示: 以下信息由该主体提供, 该主体对其报送信息的真实性、合法性负责。

Table with 4 columns: 序号, 报送年度, 公示日期, 详情

4	2021年度报告	2022年6月7日	<a href="#">查看</a>
5	2020年度报告	2021年6月16日	<a href="#">查看</a>
6	2019年度报告	2020年6月22日	<a href="#">查看</a>
7	2018年度报告	2019年4月22日	<a href="#">查看</a>
8	2017年度报告	2018年6月5日	<a href="#">查看</a>
9	2016年度报告	2017年6月1日	<a href="#">查看</a>
10	2015年度报告	2016年6月12日	<a href="#">查看</a>
11	2014年度报告	2015年12月17日	<a href="#">查看</a>
12	2013年度报告	2015年12月16日	<a href="#">查看</a>

主办单位：国家市场监督管理总局  
地址：北京市西城区三里河东路八号 邮政编码：100820 备案号：京ICP备18022388号-2  
[业务咨询与技术支持联系方式](#) [使用帮助](#)

## 深圳市市场监督管理局商事主体登记及备案信息查询单(网上公开)

### 中国瑞林工程技术股份有限公司深圳分公司的基本信息

统一社会信用代码：	914403006748431511
注册号：	440301103323520
隶属企业名称：	中国瑞林工程技术股份有限公司
商事主体名称：	中国瑞林工程技术股份有限公司深圳分公司
营业场所：	深圳市福田区车公庙泰然九路盛唐商务大厦东座9层901、902、903、905、906房
负责人：	童武
法定代表人：	
经济性质：	其他股份有限公司分公司（上市）
成立日期：	2008-04-29
营业期限：	永续经营
核准日期：	2025-07-24
年报情况：	2013年报已公示、2014年报已公示、2015年报已公示、2016年报已公示、2017年报已公示、2018年报已公示、2019年报已公示、2020年报已公示、2021年报已公示、2022年报已公示、2023年报已公示、2024年报已公示
主体状态：	存续（在营、开业、在册）
备注：	

打印时间：2026年06月25日15:16:8

版权所有：深圳市市场监督管理局  
地址：福田区深南大道7010号工商物价大厦

## 法定代表人证明书

单位名称： 中国瑞林工程技术股份有限公司

地 址： 江西省南昌市红角洲前湖大道 888 号

姓名： 吴润华 性别： 男 年龄： 56 岁 职务： 总经理

系 中国瑞林工程技术股份有限公司 的法定代表人。

特此证明。

投标人（盖章）： 中国瑞林工程技术股份有限公司

日 期： 2026 年 6 月 22 日



## 二、企业近3年（从截标之日起倒推）承接的同类工程业绩

### 企业承接业绩情况

#### 1、创新九街东延工程勘察设计专项评估

##### (1) 中标通知书

**中标通知书**

标段编号：2206-440305-04-01-990022001001

标段名称：创新九街东延工程勘察设计专项评估

建设单位：深圳市前海建设投资控股集团有限公司

招标方式：公开招标

中标单位：中国瑞林工程技术股份有限公司//深圳市城市交通规划设计研究中心股份有限公司//上海勘察设计研究院（集团）股份有限公司

中标价：562.39万元

中标工期：严格按照招标文件要求执行

项目经理(总监)：

本工程于 2023-10-07 在深圳公共资源交易中心(深圳交易集团建设工程招标业务分公司)进行招标， 2023-11-17 完成招标流程。

招标人和中标人应当自中标通知书发出之日起三十日内按照招标文件和中标人的投标文件订立书面合同。

招标代理机构(盖章)：  
法定代表人或其委托代理人  
(签字或盖章)：

招标人(盖章)：  
法定代表人或其委托代理人  
(签字或盖章)：  
日期：2023-11-24

查验码：3205367452227728 查验网址：<https://www.szggzy.com/jyfw/list.html?id=jyfwjsgc>

(2) 合同关键页

2023PWEN136



合同编号: SJ2023097

深圳市前海建设投资控股集团有限公司  
创新九街东延工程勘察设计专项评估合同

发 包 人: 深圳市前海建设投资控股集团有限公司

勘 察 设 计 人: 中国瑞林工程技术股份有限公司/深圳市城市交通规划设计研究中心股份有限公司/上海勘察设计研究院(集团)股份有限公司(联合体)

项 目 名 称: 创新九街东延工程勘察设计专项评估

签 署 日 期: 2023年11月28日

签约地点: 深圳·前海

## 第一部分 协议书

发包人（甲方）：深圳市前海建设投资控股集团有限公司

勘察设计师（乙方）：中国瑞林工程技术股份有限公司/深圳市城市交通规划设计研究中心股份有限公司/上海勘察设计研究院（集团）股份有限公司（联合体）

根据《中华人民共和国民法典》《中华人民共和国建筑法》《建设工程勘察设计管理条例》及广东省、深圳市勘察设计有关规定，遵循平等、自愿、公平和诚实信用的原则，发包人于 2023 年 11 月 24 日向勘察设计师发出创新九街东延工程勘察设计及专项评估《中标通知书》，将如下工程勘察设计及专项评估工作委托给勘察设计师完成。双方就此事宜协商一致，共同达成本协议。

### 第一条 工程概况

1.1 项目名称：创新九街东延工程勘察设计及专项评估

1.2 项目立项文号：深前海函【2022】67号

1.3 项目地点：深圳前海合作区

1.4 建设内容：包含但不限于道路工程、桥梁工程、岩土工程、交通工程、给排水工程、电气工程、燃气工程、景观绿化工程、工程经济级其他附属工程等专业。

1.5 建设规模：创新九街东延工程起点为现状创新九街与怡海大道交叉口，向东延伸接入深南大道辅道，道路定位为城市支路，设计速度 20km/h。向东以桥梁跨越环状水廊道，再以路基穿越现状 LNG、高压燃气管线，然后分为 A、B 匝道以桥梁上跨月亮湾大道，A 匝道终点接深南大道南辅道桥；B 匝道下穿现状深南大道主线后，以路基接深南大道北侧辅道。A 匝道线路总长约 639m，B 匝道路线总长约 443m。水廊道桥梁长 40m，A 匝道桥长约 400m，B 匝道桥梁长约 260m，以上规模最终以概算批复的为准。

1.6 投资规模：项目建议书批复的总投资 13774.9 万元，其中建安费 11130.21 万元，最终投资以概算批复为准。

1.7 资金来源：100%财政性资金。

以上建设内容、建设规模、投资额最终以概算批复为准。

## 第二条 合同组成及解释顺序

2.1 组成合同的下列各项文件应互相解释，互为说明。如下列不同顺序的合同文件存在歧义或不一致，除专用条款另有约定外，按如下优先顺序解释合同文件：

- (1) 合同协议书；
- (2) 中标通知书；
- (3) 合同专用条款；
- (4) 合同附加条款；
- (5) 合同通用条款；
- (6) 招标文件及其附件；
- (7) 投标文件及其附件；
- (8) 勘察设计技术标准及规范；
- (9) 发包人提供的衔接段图纸（如有）；
- (10) 其他作为本合同不可或缺的资料或文件。

2.2 上述各项合同文件包括合同当事人就该项文件所作出的补充和修改（具体表现为双方有关的变更、补充合同、会议纪要、备忘录等在合同订立及履行过程中形成的与合同有关的文件），如存在歧义或不一致时，属于同一类内容的合同文件应以最新签署的为准。

2.3 当采用以上优先顺序原则仍不能解决的应优先采用有利于发包人目的的解释，勘察设计师应先行遵照执行。对存有的争议，在不影响工程正常进行的情况下，由双方协商解决，双方协商不成按本合同关于争议解决的约定处理。

## 第三条 勘察设计范围及合同内容

3.1 本项目咨询及勘察设计范围：

本项目咨询及勘察设计范围包含现状创新九街与怡海大道交叉口，向东延伸接入深南大道辅道，向东以桥梁跨越环状水廊道，再以路基穿越现状 LNG、高压燃气管线，然后分为 A、B 匝道以桥梁上跨月亮湾大道，A 匝道终点接深南大道南辅道桥；B 匝道下穿现状深南大道主线后，以路基接深南大道北侧辅道。A 匝

道线路总长约 639m, B 匝道路线总长约 443m。

3.2 本项目合同内容主要包括以下:

工作内容 (包含但不限于):

(1) 勘察测量: 依据国家、省、深圳市和工程勘察方面的现行标准、规范等, 以及发包人有关工程勘察设计的书面要求进行本工程测量、工程物探、地质与水文地质勘察、专项勘察等, 查明、分析、评价建设场地的地质地理环境特征和岩土工程条件, 编制建设工程勘察文件。

(2) 工程设计: 按国家相关工程制图标准、国务院《建设工程勘察设计管理条例》、《广东省建设工程勘察设计管理条例》等国家强制性标准条文和现行的工程建设标准设计规范 (规程) 提交的设计产品, 包括方案设计文件、初步设计文件 (含概算)、施工图设计文件、工程数量表、竣工图编制、设计所需要的专题研究及按合同约定应提供的其他文件等。

(3) 设计阶段 BIM 模型建立及应用: 创建本工程方案设计及施工图设计全专业设计模型, 依据模型开展设计冲突检测、接口协调、性能分析、三维可视化等工作。

(4) 专项评估: 防洪评价、水土保持方案、油气管道安全评估、地质灾害评估等专项报告编制。

(5) 其他按国家相关规范要求应由设计单位完成的工作, 以及为配合甲方取得主管部门批复而进行的本项目相关工作。

(6) 其他工作:

①在本项目中落实《深圳市重点地区中设计师制试行办法》, 牵头单位应负责总设计师团队, 细分总设计师的工作内容, 明确中设计师的责权, 统筹项目总体管理, 负责项目的建设时序分析、设计进度管理、设计质量管理、接口与统筹、限额设计与优化设计管理、勘察及专项评估等成果质量管控, 为甲方提供专业咨询、技术审查及保管服务等。

②规划实施咨询: 针对项目设计过程中与已有或在编规划冲突的地方, 从工程实施角度出发, 提出规划修改方案, 与规划部门协调落实, 形成可实施的方案。

③派驻不少于 1 名勘察设计人员至甲方协同办公, 协助甲方统筹项目建设进度、对接南山区各相关部门及单位、报批报建及档案管理等工作服务期限暂定从

中标之日起至施工中标后三个月，具体工作详见任务书。驻场产生的劳务费、办公费、驻场租赁费在本合同中标下浮率中考虑，不另行计取。

为完成上述工作所发生的费用均在本合同中标下浮率中考虑，不另行计取。若实施过程中，上述其他工作未发生或未全部发生，结算时不另外扣除因上述工作所产生的相关费用。

(7) 后续服务的主要内容包括(但不限于)下列事项(此部分工作内容所发生的费用在本合同中标下浮率中考虑，甲方不予另行支付)：

①乙方应根据工程需要按甲方要求至少派遣1名驻场设计代表，负责本工程从项目开工直至工程竣工验收为止。驻场产生的劳务费、办公费、驻场租赁费等相关费用在本合同中标下浮率中考虑，不另行计取。

②在甲方组织施工招标、设备和材料采购等工作过程中，乙方应按甲方规定的时间提供各合同段的施工招标图纸、工程数量及工程材料表，提供所需的技术要求，核查设备、材料招标清单，按要求参加现场考察、招标答疑和技术谈判等工作，及时解决相关技术问题。

③本项目采用限额设计，项目概算不超项目可行性研究报告估算的10%。

具体勘察设计范围和合同内容，详见通用条款、专用条款或附加条款。

#### 第四条 合同价款

4.1 本合同价款(含税价)为暂定价(人民币,大写)伍佰陆拾贰万叁仟玖佰元整(¥5623900.00)；其中不含税价为(人民币,大写)伍佰叁拾万伍仟伍佰陆拾陆元零肆分(¥5305566.04)；增值税率6%；增值税额为(人民币,大写)叁拾壹万捌仟叁佰叁拾叁元玖角陆分(¥318333.96)，合同中标下浮率13.68%。

本合同价款的90%为基本费：(人民币,大写)伍佰零陆万壹仟伍佰壹拾元整(¥5061510.00)；

本合同价款的10%为履约评价费：(人民币,大写)伍拾陆万贰仟叁佰玖拾元整(¥562390.00)。

组成合同价款的各单项费用分别为：

(1)设计费暂定价377.23万元(含税,含竣工图编制费)；

- (2) BIM 模型建立及设计应用费暂定价 21.61 万元（含税）；
- (3) 勘察费暂定价 90.96 万元（含税）；
- (4) 防洪评价编制费固定价为 14.11 万元（含税）
- (5) 水土保持方案编制费固定价为 19.63 万元（含税）；
- (6) 油气管道安全评估编制费固定价为 26.42 万元（含税）；
- (7) 地质灾害评估编制费固定价为 12.43 万元（含税）；

合同价款包含为完成勘察设计 & 专项评估工作所需全部费用。合同价款由工程设计费（方案设计费含估算、初步设计费含概算、施工图设计费、竣工图编制费）、BIM 模型建立及设计应用费、勘察费（含各设计阶段的岩土勘察、工程物探、地形测量）、专项评估费（防洪评估、水土保持评估、地质灾害评估、油气管道安全评估等）组成。另外，设计跟踪服务费、专家评审费、技术审查费、发包人及咨询机构的意见修改、优化各类方案（报告）、专题研究或论证（如需）、各阶段驻场服务、规划实施咨询、接口统筹管理、技术审查服务、调研考察等其他工作，及按国家有关报告编制、勘察设计规程规范要求应由勘察人完成的工作，以上费用均含在合同价款中，不另行计费。

4.2 本合同价款中含税价随增值税率变化而变化，如履行期间国家政策公布新适用增值税率，则增值税率、增值税额也作相应调整，即依据纳税义务期间适用税率变动相应调整增值税额。

4.3 本合同的计费依据为：详见专用条款结算原则。

4.4 最终合同价款的认定

本合同资金来源为财政资金，最终合同结算价款以政府或前海管理局指定的审核机构或发包人认可的审核单位审核结论为准。

## 第五条 工作周期

本次勘察人的勘察设计工作从中标通知书签发直至勘察人完成本合同约定工作范围内的所有服务内容为止，具体安排见专用条款。

## 第六条 工作目标

6.1 本项目工作目标：在工作时限内提供勘测成果报告（含测量、物探、勘察）、

发 包 人:



深圳市前海建设投资控股集团有限公司  
(盖章)

勘 察 设 计 人:



中国瑞林工程技术股份有限公司  
深圳市福田区车公庙泰然九路1号盛唐商务大厦东座9层  
(盖章)

统一社会信用代码: 91440300587917503A

统一社会信用代码: 914403006748431511

地 址: 深圳前海合作区桂湾五路123号前海大厦

地 址: 深圳市福田区车公庙泰然九路1号盛唐商务大厦东座9层

电 话: \_\_\_\_\_

电 话: 0755-83271678

传 真: \_\_\_\_\_

传 真: 0755-83271600

电 子 信 箱: \_\_\_\_\_

电 子 信 箱: 200861530@qq.com

开 户 银 行: \_\_\_\_\_

开 户 银 行: 中国银行深圳上步支行  
营业部

账 号: \_\_\_\_\_

账 号: 757559982597

法定代表人  
或其授权的代理人:

(签名)

法定代表人  
或其授权的代理人:

(签名)

联合体成员单位法  
定代表人  
或其授权的代理人:

(签名)

联合体成员单位法  
定代表人  
或其授权的代理人:

(签名)

## 联合体共同投标协议

致 深圳市前海建设投资控股集团有限公司（招标人）：

我方决定组成联合体共同参加该项目的投标，若中标，联合体各成员向招标人承担连带责任。我方授权委托本协议牵头人，代表所有联合体成员参加投标、提交投标文件，以及与招标人签订合同，负责整个合同实施阶段的协调工作。

本投标协议同时作为法定代表人证明书和法人授权委托书。

投标牵头人（盖章）：中国瑞林工程技术股份有限公司

法定代表人（签字或盖章）：林涛

授权委托人（签字或盖章）：林涛

单位地址：江西省南昌市红角洲前湖大道 888 号 邮编：330031

联系电话：0791-86757666 传真：0791-86757380

分工内容：负责总设计师团队，细分总设计师的工作内容，明确总设计师的责权，统筹项目总体管理，负责项目的建设时序分析、设计进度管理、设计质量管理、接口与统筹、限额设计与优化设计管理、勘察及专项评估等成果质量管控，为甲方提供专业咨询、技术审查及保管服务等；负责本工程道路工程、桥梁工程、岩土工程、燃气工程、经济工程、BIM 建模等专业设计。

联合体成员（盖章）：深圳市城市交通规划设计研究中心股份有限公司

法定代表人（签字或盖章）：林涛

授权委托人（签字或盖章）：林涛

单位地址：深圳市龙华区民治街道龙塘社区星河传奇花园三期商厦 1 栋 C 座 1210

邮编：518000

联系电话：0755-83949389 传真：0755-83949392

分工内容：负责完成本工程交通分析与预测、交通仿真等（如需）、交通工程、给排水工程、电气工程、景观绿化工程、其他附属工程等专业设计；并配合牵头单位完成招标文件要求的其他相关设计工作。

联合体成员（盖章）：上海勘察设计研究院（集团）股份有限公司

法定代表人（签字或盖章）：\_\_\_\_\_

授权委托人（签字或盖章）：\_\_\_\_\_

单位地址：上海市杨浦区水丰路 38 号 邮编：200093

联系电话：021-65059968 传真：021-65059958

分工内容：承担本工程招标范围内工程测量、工程物探、地质与水文地质勘察、专项勘察等，查明、分析、评价建设场地的地质地理环境特征和岩土工程条件，编制建设工程勘察文件。

签订日期：2023 年 10 月 13 日



# 深圳市市政基础设施工程施工图设计文件

## 审查合格书

工程名称：创新九街东延工程

工程地址：深圳市南山区

工程类别：市政工程

工程等级：小型

编号：25SC-049

根据《房屋建筑和市政基础设施工程施工图设计文件审查管理办法》（住建部令第13号），本工程施工图设计文件经审查，认定为合格。

工程规模：道路全线长约1065.017m，A匝道、B匝道（起点至通道）新建道路设计速度为20km/h，B匝道（原环形匝道）、C匝道设计速度为30km/h。其中A道路长约540.511m（含跨线桥长423.04m），红线宽9m；B道路长约200.664m（含月湾河桥长36.34m，通道桥长14m），红线宽7m；改造C匝道长约323.842m，红线宽9m。

建设单位：深圳市前海建设工程管理中心有限公司

勘察单位：上海勘察设计研究院（集团）股份有限公司

设计单位：中国瑞林工程技术股份有限公司

审查机构：深圳市城市交通规划设计研究中心股份有限公司

说明：

- 1、本合格书由审查机构对审查合格的市政基础设施工程施工图设计文件核发。
- 2、本合格书是基本建设程序的法定文书，不得涂改、伪造。
- 3、本合格书在工程竣工后作为工程档案归档。
- 4、本合格书至少一式三份，建设单位、设计单位和审查机构各一份。
- 5、审查机构本项目合同编号：深市政咨审合字(2025)047号

专业	道路 交通疏解	桥梁	给排水 海绵城市 水土保持	电气	岩土
审查人员	林仲帅	林晓兰	裴敏红	罗光建	陈为群
签名					
专业	结构	燃气	绿化		
审查人员	朱弋宏 欧阳馨	张彩霞	赵若琪		
签名					

审查机构法人（签章）：

审查机构（盖章）：



日期：2025年12月19日

深圳市住房和建设局 监制

## 2、光明国际马术中心配套道路工程设计可研

### (1) 中标通知书

**中标通知书**

标段编号：2310-440311-04-01-522096002001

标段名称：光明国际马术中心配套道路工程设计可研

建设单位：深圳市光明区建筑工务署

招标方式：公开招标

中标单位：中国瑞林工程技术股份有限公司

中标价：438.63万元

中标工期：按招标文件要求

项目经理(总监)：

本工程于 2024-01-16 在深圳公共资源交易中心(深圳交易集团建设工程招标投标业务分公司)进行招标，于 2024-02-01 完成招标流程。

招标人和中标人应当自中标通知书发出之日起三十日内按照招标文件和中标人的投标文件订立书面合同。

招标代理机构(盖章)：  
法定代表人或其委托代理人  
(签字或盖章)：全陳  
印堅

招标人(盖章)：  
法定代表人或其委托代理人  
(签字或盖章)：  
日期：2024-02-02

查验码：5156452026708710 查验网址：<https://www.szggzy.com/jyfw/list.html?id=jyfwjsgc>



(2) 合同关键页

GMSZSJ-2021-01

工程编号：\_\_\_\_\_

合同编号：光建设计[2024]5号

## 深圳市光明区市政工程设计合同

工程名称：光明国际马术中心配套道路工程设计可研

工程地点：深圳市光明区

发 包 人：深圳市光明区建筑工程署

设 计 人：中国瑞林工程技术股份有限公司

2021 年版

## 第一部分 协议书

发包人（甲方）：深圳市光明区建筑工务署

设计人（乙方）：中国瑞林工程技术股份有限公司

根据《中华人民共和国民法典》《中华人民共和国建筑法》《建设工程质量管理条例》《建设工程勘察设计管理条例》《建设工程安全生产管理条例》《深圳市建设工程质量管理条例》《工程设计资质标准》以及其他相关法律法规，遵循平等、自愿、公平和诚实信用的原则，发包人将如下工程设计委托给设计人完成。双方就此事宜协商一致，共同达成本协议。

### 一、工程概况

1.工程名称：光明国际马术中心配套道路工程设计可研

2.工程地点：深圳市光明区

3.建设规模：项目位于光明街道，包含 4 条市政道路，分别是迳口路、农观路、马术路、回归路。其中，迳口路西起光侨路，东至农观路，全长约 1218m，红线宽 24m，为双向 4 车道的城市支路；农观路北起迳口路，南至马术路，全长约 528m，红线宽 21m，为双向 2 车道的城市支路；马术路西起回归路，东至农观路，全长约 354m，红线宽 21m，为双向 2 车道的城市支路；回归路西起光武路，东至马术路，全长约 1303m，红线宽 21m，为双向 2 车道的城市支路。

4.投资规模：项目总投资匡算 15505 万元，建安工程费 13454 万元，工程建设其他费 1313 万元，预备费 738 万元。

5.资金来源：100%区政府投资

## 二、设计范围、内容及阶段

1.设计范围：光明国际马术中心配套道路工程设计可研

2.设计内容：①方案设计、工程可行性研究报告编制、初步设计、施工图设计、海绵城市设计、初步设计概算编制、竣工图编制、BIM 设计等以及该项目相关的配合服务工作（包括前期各项报审配合、施工配合和结算审计配合等）。②根据《住房城乡建设部关于印发推进建筑信息模型应用指导意见的通知》、《广东省建筑信息模型（BIM）技术应用费用计价参考依据（2019年修正版）》，本次BIM设计取费为设计应用阶段，包含研究基于BIM的协同设计工作模式，根据工程项目的实际需求和应用条件确定不同阶段的工作内容。开展BIM示范应用，积累和构建各专业族库，制定相关企业标准（投资策划与规划、设计模型建立、分析与优化、设计成果审核）等。

3.设计阶段：（1）方案设计阶段：中标通知书送达之日起20天内提交合格的方案设计文件。（2）工程可行性研究报告阶段：方案设计评审通过后25天内提交合格的工程可行性研究报告送审稿，工程可行性研究报告送审稿评审通过后5天内提交修改后的正式工程可行性研究报告；若后期概算申报投资额超可研批复10%，业主下达修编任务之日起15天内完成工程可行性研究报告修编。（3）初步设计阶段：工程可行性研究报告评审通过后30天内提交合格的初步设计文件送审稿；初步设计文件送审稿评审通过后7天内提交修改后的正式初步设计文件（含概算）。（4）施工图设计阶段：初步设计文件评审通过后30天内提交合格的施工图设计文件送审稿；施工图设计文件送审稿审查通过后10天内提交正

式的施工图设计文件。(5) 后续服务：从提供正式施工图文件至工程通过竣工验收并配合审计。

注：若因规划等原因引起项目范围或内容（如地面道路调整为地下车行道路、规划取消、投资主体变化等）发生重大调整的，此部分内容从本合同中给予扣除。由于项目发生重大调增，合同金额有可能相应的进行调整。

具体设计要求和工作内容，详见通用条款、专用条款或附加条款。

### 三、设计周期

计划开始设计日期：2024年3月1日。

计划完成设计日期：2026年2月28日。

项目设计周期为730个日历天。

具体设计周期以专用条款约定为准。

### 四、设计费合同价款

1.合同价格形式：

固定总价    固定费率    其它形式：\_\_\_\_\_

2.签约合同价为：

人民币（大写）肆佰叁拾捌万陆仟叁佰元整（¥4386300.00元）。  
其中：基本设计费合同暂定价为：叁佰伍拾伍万柒仟柒佰元整  
（¥3557700.00元），可研费用合同暂定价为：贰拾肆万壹仟叁佰元整  
（¥241300.00元），竣工图费用合同暂定价为：贰拾捌万肆仟陆佰元整  
（¥284600.00元），BIM设计费合同暂定价为：叁拾万贰仟柒佰元整  
（¥302700.00元）。

发包人： (盖章)

法定代表人或其委托代理人：  
(签字)

统一社会信用代码：

设计单位： (盖章)

法定代表人或其委托代理人：  
(签字)

统一社会信用代码：

91360000158263599J

地 址：光明区华夏二路  
光明商会大厦 8-10 楼

邮政编码：

法定代表人：

委托代理人：

电 话：

传 真：

电子信箱：

开户银行：

账 号：

地 址：江西省南昌市红角洲  
前湖大道 888 号

邮政编码：330031

法定代表人：吴润华

委托代理人：

电 话：0791-86757949

传 真：

电子信箱：

开户银行：中国银行江西省分行

账 号：194702309070

合同签订时间：2024年2月26日

3、桃源街道珠光村城市更新单元一期市政道路工程设计  
(1) 中标通知书

## 中标通知书

标段编号：2405-440300-04-01-900005001001

标段名称：桃源街道珠光村城市更新单元一期市政道路工程设计

建设单位：深圳市南山区建筑工务署

招标方式：公开招标

中标单位：中国瑞林工程技术股份有限公司

中标价：412.94万元

中标工期：180

项目经理（总监）：

本工程于 2024-05-22 在深圳公共资源交易中心 交易集团建设工程招标业务分公司进行招标，现已完成招标流程。

中标人收到中标通知书后，应在 30 日内按照招标文件和中标人的投标文件与招标人签订本招标工程承发包合同。



招标代理机构（签章）：

法定代表人或其委托代理人

（签字或盖章）：



招标人（盖章）：

法定代表人或其委托代理人

（签字或盖章）：

打印日期：2024-07-04



查验码：JY20240618511838

查验网址：<https://www.szggzy.com/jyfw/zbtz.html>

(2) 合同关键页

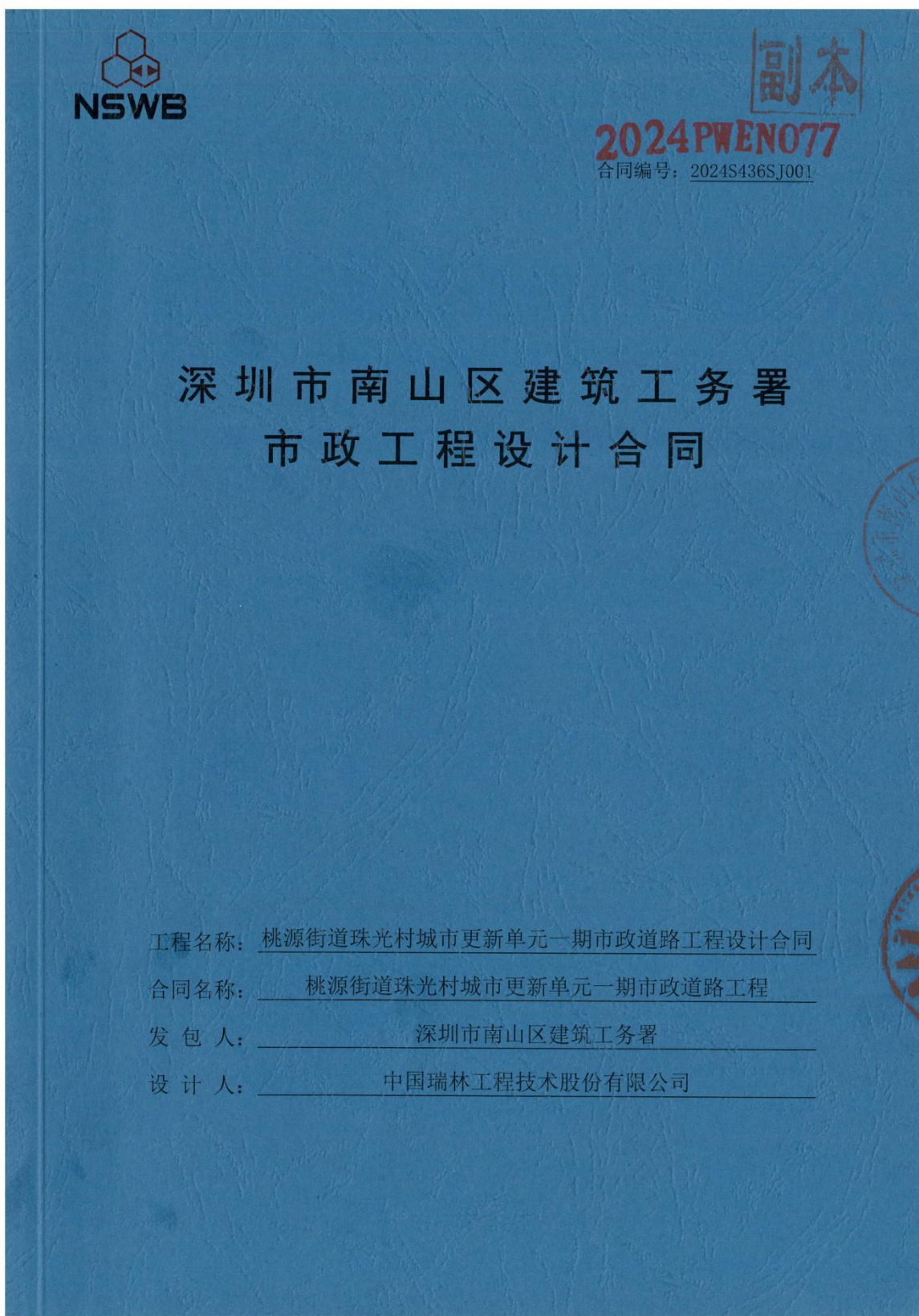

## 第一部分 协议书

发包人（甲方）：深圳市南山区建筑工务署

设计人（乙方）：中国瑞林工程技术股份有限公司

本合同设计人由发包人通过公开招标方式产生。根据《中华人民共和国民法典》《中华人民共和国招标投标法》《建设工程质量管理条例》《建设工程勘察设计管理条例》《建设工程安全生产管理条例》《深圳市建设工程质量管理条例》《工程设计资质标准》以及其他相关法律法规，遵循平等、自愿、公平和诚实信用的原则，发包人将如下工程设计委托给设计人完成。双方就此事宜协商一致，共同达成本协议。

### 一、工程概况

1. 工程名称：桃源街道珠光村城市更新单元一期市政道路工程

2. 工程地点：深圳市南山区

3. 建设规模：桃源街道珠光村城市更新单元一期市政道路工程位于南山区桃源街道，包含珠光一路、珠光二路、珠光三路、珠光四路、珠光五路、规划支路等6条城市支路，具体情况如下：

（一）珠光一路为南北向城市支路，北起现状珠光路，南至珠光四路，全长约754米，红线宽度12-15米，双向2车道，设计速度为20km/h；

（二）珠光二路为南北向城市支路，南起现状珠光路，北至珠光一路，全长约320米，红线宽度18米，双向2车道，设计速度为20km/h；

（三）珠光三路为南北向城市支路，北起珠光一路，南至珠光四路，全长约618米，红线宽度18米，双向2车道，设计速度为20km/h；

（四）珠光四路为南北向城市支路，南起现状珠光路，北至珠光一路，全长约230米，红线宽度18米，双向2车道，设计速度为20km/h；

（五）珠光五路为东西向城市支路，西起现状珠光路，东至珠光一路，全长约390米，红线宽度12-18米，双向2车道，设计速度为20km/h；

（六）规划支路为东西向城市支路，西起现状珠光路，东至珠光三路，全长约160米，红线宽度12米，双向2车道，设计速度为20km/h。

本项目建设内容主要包括道路、交通、给水、雨水、污水、电力、通信、照明、燃气、边坡支护等工程。

4. 投资规模：项目总投资匡算16894万元，其中，建安工程费13097万元，工程建设其他费2546万元，预备费1251万元。（深南发改批〔2024〕27号）

5. 资金来源：政府投资

6. 具体时间安排如有变动，由双方协商确定。设计进度必须符合工程建设总体进度要求，满足工程建设需要。

#### 四、签约合同价

1. 签约合同价（含税）为：人民币（大写）肆佰壹拾贰万玖仟肆佰元整（¥ 4129400.00）。  
本签约合同价为暂定价。

2. 签约合同价组成、计取、支付、结算及调整，详见通用条款和专用条款约定。

#### 五、发包人代表与设计人代表

发包人代表1（设计阶段）：周帆；联系电话：13692297375

发包人代表2（施工阶段）：蒋翼飞；联系电话：13808851287

设计人代表：夏继星；联系电话：13480682381

双方保证，上述人员拥有授权代表资格。

任何一方授权代表的变更应事先通知对方，否则变更授权代表签署的文件资料视为无效。

#### 六、合同文件的构成

本协议书与下列文件一起构成整体合同文件：

- (1) 说明；
- (2) 协议书；
- (3) 通用条款；
- (4) 专用条款；
- (5) 补充条款（如有）；
- (6) 专用条款附件
- (7) 中标通知书；
- (8) 招标文件及其补遗；
- (9) 投标文件及其附件；
- (10) 标准、规范、规程及有关技术文件、发包人设计指引；
- (11) 发包人提供的设计原始资料及发包人要求；
- (12) 发包人和设计人双方有关本工程的变更、补充协议、洽商、约谈记录、索赔等书面文件及组成合同的其他文件。

#### 七、承诺

1. 发包人承诺按照合同约定的期限和方式支付合同价款，并履行本合同所约定的全部义务。
2. 设计人承诺按照法律和技术标准规定及合同约定提供工程设计服务。设计人承诺具备并持

## 二、设计范围、设计阶段及设计服务内容

1. 设计范围：根据发改、规划等政府部门意见确定或认定的建设范围内所有专业工程的设计。以及与项目建设范围外市政管线（水、电、燃气、通信等）的接口设计和道路接口（或连接段）衔接的设计。

2. 设计阶段：包括方案设计（含方案调整和深化）阶段；初步设计阶段（含编制初步设计概算）；施工图设计阶段；施工配合服务阶段。

3. 设计服务内容：设计人承担本项目的全过程设计服务，包括但不限于（需勾选）：方案设计（含方案调整和方案深化）、初步设计（含编制初步设计概算）、施工图设计、编制项目可行性研究报告、 BIM 技术应用（提供设计各阶段 BIM 成果）、报建配合、设计变更、施工配合及竣工验收配合、结（决）算审计配合等。

具体设计服务内容如下：方案设计、初步设计（概算）、施工图设计、后续施工配合服务、竣工结（决）算（含审计）配合服务等全过程设计服务工作。

合同履行过程中，发包人有权根据本合同约定将合同范围内的工作内容进行另行发包，设计人不可有异议，相关费用根据本合同约定从本合同价款中扣除。

本合同约定的设计范围和內容在工程实际实施过程中可能有增减，设计人必须无条件接受发包人提出的调整要求，设计人不能拒绝执行为完成全部工程而需执行的可能遗漏的工作。设计人需承担深化设计以及政府主管部门审查批准而出现的反复修改的工作，以及因各种原因而造成的增补缺漏项和因需求调整导致的多次调整工作。另须充分考虑现场条件，并在设计中体现（如苗木迁移或砍伐、地下构筑物拆除、硬化地面破除及恢复等）。

## 三、设计周期（设计工期）（按项目分别提交）

1. 方案设计阶段：合同签订后 30 个日历天内完成（暂定）；

2. 可行性研究咨询及报告编制：合同签订后   /   日历天内完成（暂定）；（适用于包含此项工作的合同；若本合同不包含此项工作则划斜线）；

3. 初步设计阶段（含概算）：上一阶段成果经政府相关部门批准后（不需批文的，需要发包人核查同意）30 个日历天内完成（暂定）；

4. 施工图设计阶段：上一阶段成果经政府相关部门批准后（不需批文的，需要发包人核查同意）30 个日历天内完成（暂定）；

5. 后续服务阶段：从提供正式施工图文件至工程通过竣工验收并完成结（决）算（含审计）。期间乙方需配合施工单位编制竣工图、负责竣工图审核及签章、配合竣工结（决）算（含审计）等工作。

续保有本项目、相关法律法规要求的法定工程设计资质（含资质等级要求），设计人承诺其所指定承担本合同相应工作的设计人员符合法律法规和其他规范性文件关于从业人员的资格要求。若合同履行期间发现设计人不具备上述承诺资质，则发包人有权单方解除合同。

八、补充协议

本合同未尽事宜，在不违背《中华人民共和国招标投标法》等法律规定及招投标文件的前提下，合同当事人另行签订补充协议，补充协议是合同的组成部分。

九、合同生效

本合同自双方法定代表人或其授权代表人签字并加盖双方公章（或合同专用章）后生效。

十、责任的期限

设计人与发包人双方的责任与义务期限为合同约定的时间范围（专用条款 3.1.16.3（5））。但设计人对本合同工程的设计质量的责任则是设计使用年限内的终身责任。

十一、合同份数

设计人为非联合体：合同正本一式 贰 份、副本一式 贰 份，均具有同等法律效力。发包人执正本 壹 份、副本 壹 份，设计人执正本 壹 份、副本 壹 份。

设计人为联合体：合同正本一式 贰 份，发包人执正本 壹 份，设计人联合体牵头单位执正本 壹 份。副本按联合体成员每家执贰份印制。正本副本均具有同等法律效力。

 委托人：深圳市南山区建筑工务署 (盖章)	 设计人：中国瑞林工程技术有限公司 (盖章)
法定代表人 或 其授权代理人：  (签章)	法定代表人 或 其授权代理人：  (签章)
统一社会信用代码：	统一社会信用代码：914403006748431511
——	开户银行：中国银行深圳上步支行营业部
——	账号：757559982597
签订日期： 2024 年 8 月 3 日	联系人及 联系方式：郭小平 0755-83271600

4、前海合作区八单元市政道路工程（二期）可研、勘察设计及专项评估  
(1) 中标通知书



## 中 标 通 知 书

标段编号： 2407-440305-04-01-505536001001

标段名称： 前海合作区八单元市政道路工程（二期）可研、勘察设计及专项评估

建设单位： 深圳市前海建设投资控股集团有限公司



招标方式： 公开招标

中标单位： 中国瑞林工程技术股份有限公司//深圳市城市交通规划设计研究中心股份有限公司//深圳市勘察研究院有限公司

中标价： 431.09万元

中标工期（天）： 按招标文件要求执行

项目经理（总监）：

本工程于 2024-08-31 在深圳公共资源交易中心 交易集团建设工程招标业务分公司进行招标，现已完成招标流程。

中标人收到中标通知书后，应在 30 日内按照招标文件和中标人的投标文件与招标人签订本招标工程承包合同。

招标代理机构（签章）：

法定代表人或其委托代理人

（签字或盖章）：



招标人（盖章）：

法定代表人或其委托代理人

（签字或盖章）：

打印日期：2024-10-8

查验码： JY20240929434558

查验网址：<https://www.szggzy.com/jyfw/zbtz.html>

(2) 合同关键页

NERIN 深圳2024市政(设计)第65号

2024PWEN089

合同编号: SJ20241063



**前海合作区八单元市政道路工程（二期）  
可研、勘察设计及专项评估合同**

发 包 人: 深圳市前海建设投资控股集团有限公司

勘 察 设 计 人: 中国瑞林工程技术股份有限公司/深圳市  
城市交通规划设计研究中心股份有限公司  
深圳市勘察研究院有限公司（联合体）

项 目 名 称: 前海合作区八单元市政道路工程（二期）

签 署 日 期: 2024年11月18日

签约地点: 深圳·前海

勘察

勘察

## 第一部分 协议书

发 包 人（甲方）：深圳市前海建设投资控股集团有限公司

勘察设计师（乙方）：中国瑞林工程技术股份有限公司/深圳市城市交通规划设计研究中心股份有限公司/深圳市勘察研究院有限公司

根据《中华人民共和国民法典》《中华人民共和国建筑法》《建设工程勘察设计管理条例》及广东省、深圳市勘察设计有关规定，遵循平等、自愿、公平和诚实信用的原则，发包人于 2024 年 10 月 31 日向勘察设计师发出前海合作区八单元市政道路工程（二期）可研、勘察设计及专项评估《中标通知书》，将如下工程咨询及勘察设计师工作委托给勘察设计师完成。双方就此事宜协商一致，共同达成本协议。

### 第一条 工程概况

- 1.1 项目名称：前海合作区八单元市政道路工程（二期）
  - 1.2 项目立项文号：深前海函[2024] 231 号
  - 1.3 项目地点：前海自贸区前湾片区八单元
  - 1.4 建设内容：包含但不限于道路工程、交通工程、给排水工程、电气工程、燃气工程、自控工程、景观绿化工程等。
  - 1.5 建设规模：前海合作区八单元市政道路工程（二期）起点接一期工程地下道路，终点接前湾三路地面道路，路线基本呈东西走向，道路等级为城市支路，全长约 406.4 米，其中地面道路长约 146.4 米，宽 16-41 米；地下道路长 260 米，宽 17.2 米。采用双向两车道，两侧各增设 3 米连续式紧急停车带，地下道路净空高度为 4.5 米。以上长度及规模最终以概算批复为准。
  - 1.6 投资规模：工程立项总投资约 12155.18 万元，其中建安工程费 9523.76 万元。最终投资以概算批复为准。
  - 1.7 资金来源：100%财政性资金。
- 以上建设内容、建设规模、投资额最终以概算批复为准。

## 第二条 合同组成及解释顺序

2.1 组成合同的下列各项文件应互相解释，互为说明。如下列不同顺序的合同文件存在歧义或不一致，除专用条款另有约定外，按如下优先顺序解释合同文件：

- (1) 合同协议书；
- (2) 中标通知书；
- (3) 合同专用条款；
- (4) 合同附加条款；
- (5) 合同通用条款；
- (6) 招标文件及其附件；
- (7) 投标文件及其附件；
- (8) 勘察设计技术标准及规范；
- (9) 发包人提供的衔接段图纸（如有）；
- (10) 其他作为本合同不可或缺的资料或文件。

2.2 上述各项合同文件包括合同当事人就该项文件所作出的补充和修改（具体表现为双方有关的变更、补充合同、会议纪要、备忘录等在合同订立及履行过程中形成的与合同有关的文件），如存在歧义或不一致时，属于同一类内容的合同文件应以最新签署的为准。

2.3 当采用以上优先顺序原则仍不能解决的应优先采用有利于发包人目的实现的解释，勘察设计师应先行遵照执行。对存有的争议，在不影响工程正常进行的情况下，由双方协商解决，双方协商不成按本合同关于争议解决的约定处理。

## 第三条 勘察设计范围及合同内容

3.1 本项目咨询及勘察设计范围：

前海合作区八单元市政道路工程（二期）起点接一期工程地下道路，终点接前海湾三路地面道路，路线基本呈东西走向，道路等级为城市支路，全长约 406.4 米，双向两车道。

3.2 本项目合同内容主要包括以下：

项目建议书编制    可行性研究编制

可行性研究勘察    初步勘察    详细勘察

其他专项勘察：\_\_\_\_\_。

方案设计含估算编制

初步设计含概算编制

施工图设计    竣工图编制

BIM 模型建立及设计应用

其他设计服务：

1、专项评估：环境影响评价、水土保持评估、地质灾害评估、防洪评价、轨道影响评价、沿江高速安全评估、消防性能化研究。

2、其他工作：

①项目管理：统筹项目总体管理，负责项目的建设时序分析、设计进度管理、设计质量管理、限额设计与优化设计管理、投资管理等，配合业主单位开展报批报建及档案管理等，详见任务书。

②项目接口统筹：梳理本项目与道路、通道、天桥、周边地块接口，受业主单位委托，组织开展项目接口技术对接及协调，完善工程设计内容，提出市政配套工程实施建议。

③规划实施咨询：针对本项目设计过程中与已有或在编规划冲突的地方，从工程实施角度出发，提出规划修改方案，与规划处协调落实，形成可实施的方案。

④配合甲方开展交通专项规划研究，结合八单元规划研究交通组织方案、施工期间的交通疏解等。

⑤根据项目需求及进展情况，甲方有权利要求乙方派驻人员协助项目推进，具体派驻时间、派驻人数以项目进展情况而定，派驻人员所发生的费用均在本合同中，不另行计取。

⑥为体现前海地下道路人性化与舒适度，应组织调研学习各城市地下道路建设和管理先进经验。

为完成上述工作所发生的费用均在本合同中标下浮率中考虑，不另行计取。若实施过程中，上述其他工作第①-⑥工作未发生或未全部发生，结算时不另外扣除因上述工作所产生的相关费用。

后续服务的主要内容包括(但不限于)下列事项(完成本款规定工作内容所发生

的费用由乙方自行承担，业主不予另行支付)：

1) 乙方应根据工程需要按业主要求至少派遣1名驻场设计代表，负责本工程从施工配合直至工程竣工结算为止。

2) 在业主组织施工招标、设备和材料采购等工作过程中，乙方应按业主规定的时间提供各合同段的施工招标图纸、工程数量及工程材料表，提供所需的技术要求，核查设备、材料招标清单，按要求参加现场考察、招标答疑和技术谈判等工作，及时解决相关技术问题。

具体勘察设计范围和合同内容，详见通用条款、专用条款或附加条款。

#### 第四条 合同价款

4.1 本合同价款(含税价)为暂定价(人民币,大写)肆佰叁拾壹万零玖佰元整(¥4310900.00元)；其中不含税价为(人民币,大写)肆佰零陆万陆仟捌佰捌拾陆元柒角玖分(¥4066886.79元)；增值税率6%；增值税额为暂定价(人民币,大写)贰拾肆万肆仟零壹拾叁元贰角壹分(¥244013.21元)，合同中标下浮率25%。

本合同价款的90%为基本费：(人民币,大写)叁佰捌拾柒万玖仟捌佰壹拾元整(¥3879810.00元)；

本合同价款的10%为履约评价费：(人民币,大写)肆拾叁万壹仟零玖拾元整(¥431090.00元)。

组成合同价款的各单项费用分别为：

- (1) 可行性研究报告编制费暂定价为16.81万元(含税,已下浮)；
- (2) 设计费暂定价214.95万元(含税,含竣工图编制费,已下浮)；
- (3) BIM模型建立及设计应用费暂定价14.47万元(含税,已下浮)；
- (4) 勘察费暂定价21.29万元(含税,已下浮)；
- (5) 环境影响评价编制费固定价为4.22万元(含税,已下浮)；
- (6) 水土保持评估编制费固定价为13.80万元(含税,已下浮)；
- (7) 地质灾害评估编制费固定价为15.00万元(含税,已下浮)；
- (8) 防洪评价编制费固定价为70.38万元(含税,已下浮)；
- (9) 轨道影响评价编制费固定价为21.86万元(含税,已下浮)；

(10)沿江高速安全评估编制费固定价为 16.22 万元（含税，已下浮）；

(11)消防性能化研究费固定价为 22.09 万元（含税，已下浮）；

合同价款包含为完成可研及勘察设计工作所需全部费用。合同价款由可行性研究编制费用、工程设计费（方案设计费含估算、初步设计费含概算、施工图设计费、竣工图编制费）、BIM 模型建立及设计应用费、勘察费（含各设计阶段的岩土勘察、工程物探、地形测量）、专项评估费（环境影响评价、水土保持评估、地质灾害评估、防洪评价、轨道影响评价、沿江高速安全评估、消防性能化研究）组成。另外，设计跟踪服务费、专家评审费、发包人及咨询机构的意见修改、优化各类方案（报告）、各阶段驻场服务、驻场办公费用、规划实施咨询、接口统筹管理、技术审查服务、调研考察等其他工作，及按国家有关报告编制、勘察设计规程规范要求应由勘察设计人完成的工作，以上费用均含在合同价款中，不另行计费。

4.2 本合同价款中含税价随增值税率变化而变化，如履行期间国家政策公布新适用增值税率，则增值税率、增值税额也作相应调整，即依据纳税义务期间适用税率变动相应调整增值税额。

4.3 本合同的计费依据为：详见专用条款结算原则。

4.4 最终合同价款的认定

本合同资金来源为财政资金，最终合同结算价款以政府或前海管理局指定的审核机构或发包人认可的审核单位审核结论为准。

## 第五条 工作周期

本次勘察设计人的勘察设计工作从中标通知书签发直至勘察设计人完成本合同约定工作范围内的所有服务内容，项目完成结决算为止，具体安排见专用条款。

## 第六条 工作目标

6.1 本项目工作目标：在工作时限内提供可行性研究报告、勘测成果报告（含测量、物探、勘察）、方案设计（含估算）、初步设计及概算、施工图设计、竣工图编制及专项评估等技术服务，并协助甲方顺利取得政府相关主管部门批复文件，确保建设工程实用、经济、美观，顺利竣工验收、规划验收，投入使用。

6.2 具体工作目标详见    (工作任务书)    。

## 第七条 工作成果

勘察设计师应向发包人提交的文件及其份数：

7.1 工程可行性研究成果 20套（含估算）；

7.2 勘察文件 20套（包括但不限于可行性研究勘察阶段、初步勘察阶段、详细勘察阶段、施工配合阶段等），各阶段的所有勘察设计成果及最终成果（包括书面设计计算书、全部存档图纸及各类勘察设计成果文件等）以及勘察作业过程录像视频和拍照电子数据光盘 2 套（不加密、可编辑并不限制使用时间，含\*. DWG 文件）。

7.3 设计文件各阶段分别 20套（概算 20套）（包括但不限于方案设计阶段、初步设计阶段、施工图设计阶段、竣工图）；

7.4 各类专项评估文件 20套；

7.5 提交的BIM设计应用成果：BIM模型（原生建模格式及ifc中性模型）；各应用说明及应用报告；甲方所需相关bim模型应用成果。（包括视频、图片等，不加密、可编辑并不限制使用时间）

7.7 发包人要求的其他资料。

## 第八条 合同生效

本合同自     双方签名并盖章之日起    生效。

## 第九条 合同份数

本合同一式 19份，发包人执 7份，勘察设计师 12份，均具有同等法律效力。

发 包 人：深圳市前海建设  
投资控股集团有限公司

统一社会信用代 码：  
91440300587917503A

地 址：深圳前海合作区  
桂湾五路 123 号前海大厦

电 话：\_\_\_\_\_

传 真：\_\_\_\_\_

电 子 信 箱：\_\_\_\_\_

开 户 银 行：\_\_\_\_\_

账 号：\_\_\_\_\_

法定代表人 \_\_\_\_\_

或其授权的代理人： 李 (签名)

勘 察 设 计 人：中国瑞林工程技  
术股份有限公司/深圳市城市交通规  
划设计研究中心股份有限公司/深圳  
市勘察研究院有限公司

统一社会信用代 码：

914403006748431511

地 址：\_\_\_\_\_

深圳市福田区车公庙泰然九路 1 号盛

唐商务大厦东座 9 层

电 话：0755-83271678

传 真：0755-83271600

电 子 信 箱：200861530@qq.com

开 户 银 行：中国银行深圳上

步支行营业部

账 号：757559982597

法定代表人 \_\_\_\_\_

或其授权的代理人： (签名) 何勤生

联合体成员单位法定代表人 林涛

或其授权的代理人： (签名) \_\_\_\_\_

联合体成员单位法定代表人 \_\_\_\_\_

或其授权的代理人： (签名) \_\_\_\_\_

廖中博

5、东莞滨海湾新区精密智造科创园邻里中心配套道路工程（二期）

(1) 中标通知书

## 中标通知书





中国瑞林工程技术股份有限公司：

东莞滨海湾新区精密智造科创园邻里中心配套道路工程（二期）设计 工程项目（招标编号：**BHCBHC12500856**）于2025年 06月 10日在东莞市公共资源交易中心进行公开招标，现已完成招标流程，你单位为中标人。

中标人收到中标通知书后，须在 2025年 07月 24日前按照招标文件和中标人的投标文件与招标人签订本招标工程承发包合同。

具体情况如下表：

项目法人	东莞滨海湾新区工程建设中心	
项目负责人	夏继星	资质证号 36202011001422
中标值（系数）	0.68	
服务类中标价描述	中标设计服务收费系数为0.68，其他内容详见招标文件及投标文件。	
服务期限（服务类）	60个日历天（不包含招标人进行图纸审核的时间），其他内容按招标文件约定。	
招标单位：  (公章)	招标代理机构：  (公章)	交易场所： 兹见证本通知书发出之日起该项目在中心场内使用建设工程电子招标投标系统（全标版）进行交易。  (公章) 东莞市公共资源交易中心

2025年06月24日

说明：本文书分别送行政监督部门、东莞市公共资源交易中心、招标人、招标代理机构、中标人（联合体各方）。窜改无效。

(2) 合同关键页

NERIN 深圳2025市政(设计)第41号

**2025FWEN102**

《建设工程设计合同(专业建设工程)》(GF-2015-0210)

GF—2015—0210

合同编号: GC-FW-008001-2025-0091

**建设工程设计合同  
(专业建设工程)**

工程名称: 东莞滨海湾新区精密智造科创园邻里中心  
配套道路工程(二期)

发 包 人: 东莞滨海湾新区工程建设中心

设 计 人: 中国瑞林工程技术股份有限公司

住房和城乡建设部  
国家工商行政管理总局 制定

# 第一部分 合同协议书

发包人（全称）：东莞滨海湾新区工程建设中心

设计人（全称）：中国瑞林工程技术股份有限公司

根据《中华人民共和国民法典》、《中华人民共和国建筑法》及有关法律、法规，遵循平等、自愿、公平和诚实信用的原则，双方就东莞滨海湾新区精密智造科创园邻里中心配套道路工程（二期）设计及有关事项协商一致，共同达成如下协议：

## 一、工程概况

1. 工程名称：东莞滨海湾新区精密智造科创园邻里中心配套道路工程（二期）

2. 工程批准、核准或备案文号：东发改滨招投标核准（2025）5号

3. 工程内容及规模：东莞滨海湾新区精密智造科创园邻里中心配套道路工程（二期）位于东莞市滨海湾新区交椅湾板块，广深沿江高速与华海路交叉处西南角地块内，项目建设范围包含新建如海路、规划四路和规划五路。其中如海路为城市次干路，双向6车道，设计速度40km/h，规划红线宽度40m；规划四路、规划五路为城市支路，双向2车道，设计速度30km/h，规划红线宽度15m；上述新建道路总长约883m，沿线均按规划设置非机动车道、人行道、绿化带、市政管线等。（具体建设规模及内容以批复的文件为准）

4. 工程所在地详细地址：东莞市滨海湾新区交椅湾板块，广深沿江高速与华海路交叉处西南角

5. 工程投资估算：总投资估算约5925.54万元，其中建安工程费约5171.92万元。

6. 工程进度安排：设计周期60个日历天（不包含发包人进行图纸审核、评审和审批的时间以及项目实施施工配合服务的时间）。

7. 工程主要技术标准：按国家及行业的相关规定执行。

## 二、工程设计范围、阶段与服务内容

1. 工程设计范围：

2. 工程设计阶段：本项目包括4个设计阶段：方案设计调整阶段、初步设计阶段、施工图设计阶段、配合服务阶段。

3. 工程设计服务内容：东莞滨海湾新区精密智造科创园邻里中心配套道路工程（二期）设计招标范围包括但不限于以下内容：

(1) 工程设计：包括方案设计调整、初步设计（含概算编制、审查、备案）、施工图

设计、施工现场配合及竣工图配合服务。设计内容包道路工程、交通工程、给排水工程、电气工程、景观绿化工程配套工程以及满足道路通行必要的辅助设施（国家未规定的除外）的改造与新建。中标人尚需提供相关资料及协助招标人办理政府方面的立项、审批、备案、验收等手续（含政府相关部门要求的电子报批等）。

(2) 负责设计各阶段中所需的专家评审、会务、电子校核、规划报批（含电子报批）等，在规定期限内提供相关资料并协助招标人办理政府方面的立项、审批、施工图审查及备案、验收等手续。

具体范围和內容见招标文件第五章基础资料和设计任务书。

工程设计范围、阶段与服务內容详见专用合同条款附件 1。

### 三、工程设计周期

设计周期 60 个日历天（不包含招标人进行图纸审核、评审和审批的时间以及项目实施施工配合服务的时间），配合服务期自取得施工图审查备案凭证之日起，至项目范围内所有工程竣工验收合格之日止。

### 四、合同价格形式与签约合同价

1. 合同价格形式：具体按本合同附件 6 第三、设计费明细计算表內容执行；

2. 签约合同价为：

人民币（大写）壹佰零叁万叁仟壹佰贰拾肆元肆角叁分（¥1033124.43 元）。

### 五、发包人代表与设计人项目负责人

发包人代表：邹嘉骏。

设计人项目负责人：夏继星。

### 六、合同文件构成

本协议与下列文件一起构成合同文件：

- (1) 专用合同条款及其附件；
- (2) 通用合同条款；
- (3) 中标通知书（如果有）；
- (4) 投标函及其附录（如果有）；
- (5) 发包人要求；
- (6) 技术标准；
- (7) 发包人提供的上一阶段图纸（如果有）；
- (8) 其他合同文件。

发包人：东莞滨海湾新区工程建设中心  
(盖章)

设计人：中国葛林工程技术股份有限公司  
(盖章)

法定代表人或其委托代理人：  
(签字或盖章)

法定代表人或其委托代理人：  
(签字或盖章)

华吴印润

统一社会信用代码：12441400MA5C97134W

统一社会信用代码：91360000158263599J

地址：东莞市滨海湾新区

地址：江西省南昌市红角洲前湖大道 888 号

邮政编码：523000

邮政编码：330031

电话：0769-26889921

电话：0791-86757666

传真：/

传真：0791-86757380

电子邮箱：/

电子邮箱：/

开户银行：/

开户银行：中国银行股份有限公司江西省分行

账号：/

账号：194702309070

签订日期：2025年 9 月 18 日

(3) 审查合格书



广东省建设工程施工图设计文件审查合格书  
市政基础设施工程

证书编号: 4419002501070010-TX-001

工程编号: 2409-441900-99-01-267023-5002

工程名称	东莞滨海湾新区精密智造科创园邻里中心配套道路工程		
工程地址	东莞滨海湾新区交椅湾板块		
工程概况	工程类型: <u>道桥隧工程</u> ; 工程规模: <u>中型</u> ; 道路长度: <u>2218 m</u> ; 道路等级: <u>支路</u> ; 桥梁长度: <u>/ m</u> ; 燃气管网规模: <u>/ 户</u> 、 <u>/ m</u> ; 给排水管径: <u>/ mm</u> 、管长: <u>/ m</u> ; 污水厂污水处理量: <u>/ 万吨/日</u> ; 垃圾厂垃圾处理量: <u>/ 万吨/日</u> ; 风景园林: <u>/ m²</u> 。 专项审查: <u>/ /</u> 。		
单位信息	单位类型	单位名称	负责人及电话
	建设单位	东莞滨海湾新区工程建设中心	邹嘉骏 15521244829
	勘察单位	广东省东莞地质工程勘察院有限公司	刘合伍 13712103252
	设计单位	中国瑞林工程技术股份有限公司	余逸 15999664055
13号	根据《房屋建筑和市政基础设施工程施工图设计文件审查管理办法》(住建部令第13号)第4条,本工程施工图设计文件经审查通过。 机构名称: 东莞市大业施工图审查有限公司 机构类别: 一类 认定书编号: 19034 审查范围: 一类房屋建筑(含超限高层)工程; 一类市政基础设施(给水、排水、道路、桥梁、隧道、公共交通、风景园林)工程 有效期至: 2026年08月01日 技术负责人(签字): <u>王志群</u> 法定代表人(签字): <u>莫康臣</u> 二〇二五年三月十二日		
备注	1. 该单体项目涉及审查: 危险性较大的分部分项工程: 涉及。		

审查专业及审查人员签名

审查专业	审查人员	签名	审查专业	审查人员	签名
给排水	陈国琦	<u>陈国琦</u>	电气	王志群	<u>王志群</u>
公共交通	罗贤楠	<u>罗贤楠</u>	园林	翟国凌	<u>翟国凌</u>
岩土	王兴学	<u>王兴学</u>	绿化	翟国凌	<u>翟国凌</u>
道路	罗贤楠	<u>罗贤楠</u>			

序列号: gd-d0360a5b-359

广东省住房和城乡建设厅监制