标段编号： 2503-440303-04-01-125198006001

# 深圳市建设工程设计招标投标文件

标段名称： 笋岗站物业开发项目景观设计

投标文件内容： 资信标文件

投标人： 深圳市迈丘景观规划设计有限公司

日期： 2026年07月08日

# 投标函

致招标人：深圳地铁置业集团有限公司

为确保贵方招标项目笋岗站物业开发项目景观设计招投标工作的顺利进行，加强与贵方长期友好合作，我方作为投标人，将严格执行工程建设相关法律法规，并完全理解和接受招标文件所有内容，为此郑重承诺如下：

1、经分析研究，结合我方实际情况，我单位愿以总价 172.26613 万元，按实际完成的、由业主审核签认的合格工程量经审计部门审计后进行计算。**（投标人填写）**

2、我方同意所递交投标文件，在投标须知前附表规定的投标有效期内保持有效。在此期间内我方投标有可能中标，我方将受此约束。如果在投标有效期内撤回投标或放弃中标资格，我方投标担保将均被没收；由此给贵方造成的损失超过我方投标担保金额的，贵方有权依法要求我方对超过部分进行赔偿。

3、我方保证所提交的保证金是从我单位基本账户汇出，银行保函是由我单位基本账户开户银行所在网点或其上级银行机构出具，保证保险的保费是通过我单位基本账户支付，如不按上述原则提交投标担保，招标人有权取消我方的中标资格或单方面终止合同，因此造成的责任由我方承担。

4、一旦我方中标，将保证在中标通知书发出之日起 30 日内，与贵方按招标文件、中标通知书中的内容签定设计合同，否则，视为我方自愿放弃中标资格。

5、按规定完成设计合同中所约定如下全部内容（与招标文件中招标范围一致）：**本项目红线范围内外的景观设计工作，面积暂定 15201 m²，其中红线内 13301 m²，红线外 1900 m²。1.景观设计工作内容包括但不限于：本项目景观的概念设计、方案设计、初步设计、施工图设计（含所有专项设计）、设计变更全过程配合、后续招标及施工过程配合、协助竣工验收以及配合协调其他与本项目有关的工程设计内容。协助配合满足甲方和政府相关部门审查所需要的所有专项咨询、专项设计、专题研究及专项评审要求(包括但不限于业主和政府相关部门要求的设计、咨询、研究和评审，报批报建所需的评审资料、会务及与政府相关部门的协调工作等)。2.设计范围包括但不限于：项目红线范围内所有室外空间园林景观设计，包括但不限于广场、室外道路（车行道、人行道）、下沉广场、屋面露台、室外泳池及配套、公交场站、岗亭大门、建筑投影范围**

外地下车库出入口、中庭花园、立体绿化、商业外廊及连桥灰空间地面景观、屋面退台绿化、构筑物（风井、采光井、人防楼梯等）立面、挡墙立面、围墙、各地块间通道连廊景观以及甲方需要由景观专业做的展示区临时看房通道、临时园林廊架、临时景观围挡、临时景观提升等；红线范围外包括城市街区市政道路、绿地等提升设计。3.各专项设计包括但不限于：a.户外泳池设计（含泳池净化设备、室外配套）；b.健身活动场地、体育场地设计；c.水景设备，水循环处理设备系统，与种植相关的自动浇灌设备系统；d.种植相关的自动浇灌设备系统；

e.户外公共设施系统；f.垂直绿化立体绿化系统；g.照明设备系统设计；h.户外音响系统；i.户外给排水系统设计；j.景观相关的结构及钢结构设计（二）本次招标范围不包括:/。具体范围以招标文件、设计任务书为准。（投标人填写）。

6、我方将配备与招标公告和投标文件共同约定相一致的项目组主要设计成员。详见《拟投入项目负责人基本情况表》和《拟投入本项目人员情况表》。我方一旦中标，则在变更招标公告已规定的项目负责人或专业负责人时，须事先征得贵方批准同意。我方若因非正当理由变更招标公告已规定、且我方投标文件已承诺的项目负责人或专业负责人，则招标人有权取消我方中标资格，或酌减设计费，或单方面终止合同，由此造成的违约责任由我方承担。

7、我方在本次投标中无任何弄虚作假、串通投标、围标等不法行为。否则，我方甘愿接受取消投标资格、取消中标资格、解除设计合同、记录不良行为、暂停参加建设工程投标资格等处理；我方行为涉嫌构成犯罪的，将依法接受刑事责任追究并移送公安机关查处。

8、如果违反本投标函中任何条款，我方愿意接受：

(1)视作我方单方面违约，并按照合同规定向贵方支付违约金或解除合同；

(2)履约评价评定为良好及以下；

(3)本工程招标人今后可拒绝我方参与投标；

(4)建设行政主管部门（或相关主管部门）处以的不良行为记录或行政处罚。

9、除非贵我双方另外达成协议并生效，贵方招标文件、中标通知书和我方投标文件，将成为约束双方的合同条款的有效组成部分。

投标人（单位公章）：深圳市迈丘景观规划设计有限公司(成员单位)

投标人法定代表人签章：

单位地址：深圳市南山区南海大道1031号万海大厦C座1201

邮政编码：518000 电话：0755-26605733 传真：0755-86673255

2026年7月8日

# 投标报价明细表

**项目名称：笋岗站物业开发项目景观设计**

| 序号 | 设计区域 | 景观面积（㎡） | 投标单价上限价（元/㎡，含税） | 单价报价（元/㎡，含税） | 费用小计（含税，元） | 备注 |
|---|---|---|---|---|---|---|
| 1 | 半地下一层 | 4995 | 113 | 110 | 549450 | 各分项报价不得高于各分项单价上限价 |
| 2 | 花园层 | 8306 | 113 | 110 | 913660 | |
| 3 | 红线外（城市街区市政道路） | 1900 | 55 | 52 | 98800 | |
| 4 | **费用合计（元）** | 15201 | 1561910 | | | 1-4 项之和 |
| 5 | **暂列金额（元）** | / | 160751.3 | | | 暂列金额为不可竞争费，不可修改。 |
| 6 | **重大设计修改取费比例** | | 70 % | | | 上限为70% |
| 7 | **设计面积增加取费比例** | | 85 % | | | 上限为85% |
| 8 | **设计费用总报价（含税，元）**<br>**大写：壹佰柒拾贰万贰仟陆佰陆拾壹元叁角**<br>**小写：1722661.3**<br>**税率：6%** | | | | | 5-6 项之和 |

**报价说明：**

1. 报价采用人民币含税报价，取小数点后两位，且四舍五入。

2. 本项目计价方式为固定单价，投标上限总价为 176.83 万元（含暂列金），各分项设有投标单价上限价，各分项报价不得高于各分项单价上限价。暂列金额为不可竞争费，不可修改。

3. 报价表内设计面积为暂定设计面积，最终面积指标以政府批复的建设工程规划许可证为准。

4. 投标人必须填报重大设计修改取费比例以及设计面积增加取费比例，且不可超上限。

5. 若最终设计面积不超合同暂定面积，结算按最终设计面积*投标固定单价进行结算；若最终设计面积超过合同暂定面积，则新增设计面积费用计算方式：新增设计面积*投标固定单价*__x__%（投标人填写，上限为85%），最终结算按合同暂定设计面积*投标固定单价+新增设计面积*投标固定单价*__x__%（投标人填写，上限为85%）进行结算，结算金额以政府指定机构或甲方审定金额为准。

6. 关于重大设计修改计费原则：项目设计各相应阶段（各期）成果获得甲方或者政府相关部门的批准后，因非乙方原因提出修改的，且相应阶段修改或返工的工作量超过30%的属于重大设计调整。重大设计修改费用按以下方式计算：重大设计修改费用=实际修改工作量（包括30%修改工作量）*对应阶段设计费占比*对应设计项目设计费单价*__x__%（投标人填写，上限为70%）。不属于重大设计修改的不另行增加费用。景观设计费各阶段比例划分：概念设计为20%，方案设计为20%，初步设计为20%，施工图设计为30%（含报建配合、招标配合、营销配合），后期配合为10%（含验收配合）。

**投标人（盖章）：** 深圳市迈丘景观规划设计有限公司 [投标人名称]

**法定代表人或授权代理人：**（签字或盖章）

**日　期：** 2026 年 7 月 8 日

# 企业基本情况表

| | | | |
|---|---|---|---|
| 企业名称 | 深圳市迈丘景观规划设计有限公司 | | |
| 企业地址 | 深圳市南山区南海大道1031号万海大厦C座1201 | | |
| 企业注册时间 | 2009年12月17日 | 企业注册资本 | 500万元 |
| 企业法定代表人姓名 | 谭贡亮 | 企业技术负责人姓名 | 谭贡亮 |
| 符合本工程设计资质类别及等级 | 风景园林设计专项乙级 | 取得符合本工程要求的设计资质时间 | 2023年12月27日 |
| 企业办公场所面积(㎡) | 800 | 企业缴纳社保人员数量 | 深圳公司75人 |
| 备注 | Metrostudio迈丘设计，是一家拥有超前视野与国际背景的综合性设计公司。以“Every line has a meaning（每根线条都有它的意义）”为设计理念。2000年起源于意大利萨莱诺，2005年进入中国市场，以深圳为总部，在伦敦、上海、广州、成都、重庆等国内外开设多家分公司，为世界多个国家地区客户提供涵盖规划、建筑、景观、室内、儿童游乐设计及施工一体化等优质综合性设计服务。迈丘设计是政府认定国家级高新技术企业，是美国景观设计师协会（ASLA）企业会员单位，获得“2021-2023金盘房企产品力全国排行榜第1名”等殊荣。深耕中国市场10多年，已涉及完成超过3000个项目，员工人数近200人，从前期方案到后期施工图及现场服务人员配备齐全，包括：设计总监、中外籍主创、项目总监、技术总监、审图师、项目经理，方案设计师，园建施工图设计师，植物绿化设计师、水电及结构设计师。与百强知名地产公司及政府企业建立良好合作关 | | |

| | |
|---|---|
| | 系及战略合作模式，作品获得多项国内外大奖。迈丘设计致力于自由、多元、包容与平台化发展，专注于用艺术打造诗意空间。在城市综合体、文旅及特色小镇、城市更新、商业办公、酒店景观、居住环境、市政公园等不同领域提供专业设计服务。 |

注：1.投标人提供公司基本情况、人员数量等。2.随表后附相关证明资料。3.以联合体形式投标的，联合体各方均需提供企业基本情况表。

营业执照：深圳市迈丘景观规划设计有限公司

统一社会信用代码
91440300699061981l

# 营业执照

（副 本）

名　　称　深圳市迈丘景观规划设计有限公司

类　　型　有限责任公司

成立日期　2009年12月17日

法定代表人　谭贡亮

住　　所　深圳市南山区南海大道1031号万海大厦C座1201

重要提示
1. 商事主体的经营范围由章程确定，经营范围中属于法律、法规规定应当经批准的项目，取得许可审批文件后方可开展相关经营活动。
2. 商事主体经营范围和许可审批项目等有关企业信用事项及年报信息和其他信用信息，请登录左下角的国家企业信用信息公示系统或扫描右上方的二维码查询。
3. 各类商事主体每年须于成立周年之日起两个月内，向商事登记机关提交上一自然年度的年度报告，企业应当按照《企业信息公示暂行条例》第十条的规定向社会公示企业信息。

登记机关　深圳市市场监督管理局

2023 年 06 月 21 日

国家企业信用信息公示系统网址：http://www.gsxt.gov.cn

国家市场监督管理总局监制

组织架构 /Organizational Structure

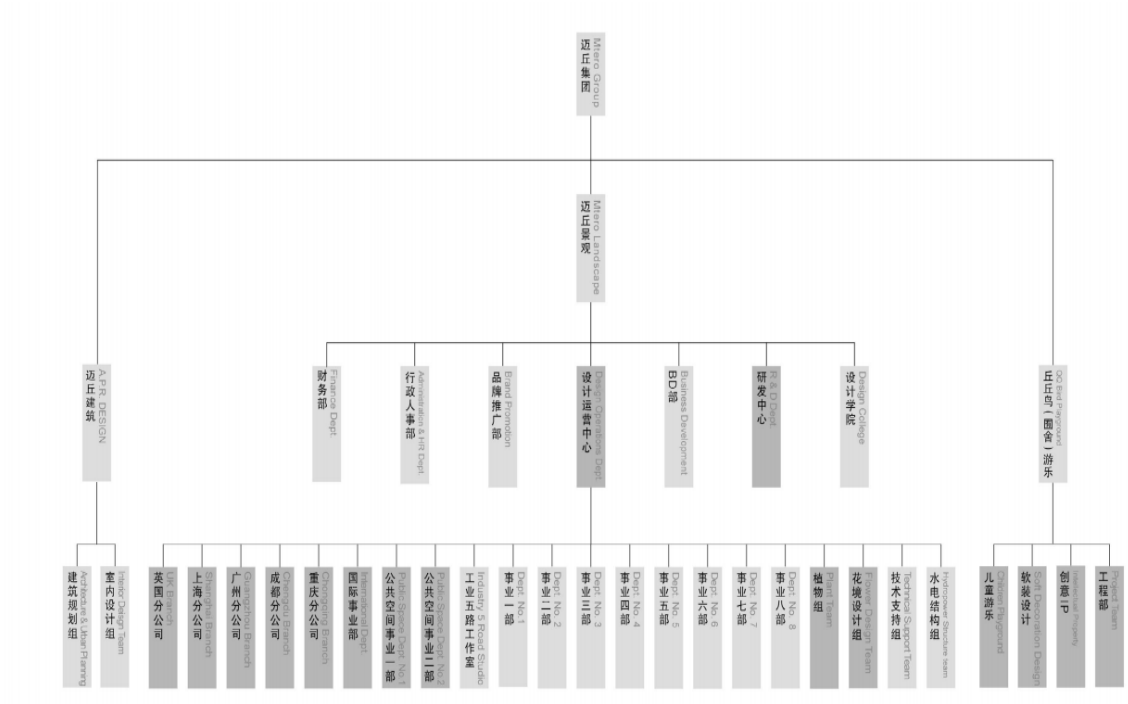

风景园林工程设计专项乙级

# 工程设计资质证书

证书编号：A244061628

企业名称：深圳市迈丘景观规划设计有限公司

统一社会信用代码：914403006990619811

法定代表人：谭贡亮

注册地址：南海大道1031号万海大厦C座1201

有效期：至2028年12月27日

资质等级：风景园林工程设计专项乙级

先关注广东省住房和城乡建设厅微信公众号，进入"粤建办事"扫码查验

发证机关：广东省住房和城乡建设厅

发证日期：2023年12月27日

全国建筑市场监管公共服务平台查询网址：http://jzsc.mohurd.gov.cn
广东省建设行业数据开放平台查询网址：https://skypt.gdcic.net

# 深圳市市场监督管理局商事主体登记及备案信息查询单

基本信息　许可经营信息　股东信息　成员信息　变更信息　股权质押信息　动产抵押信息　法院冻结信息　经营异常信息　严重违法失信信息

## 深圳市迈丘景观规划设计有限公司的基本信息

| | |
|---|---|
| 统一社会信用代码： | 914403006990619811 |
| 注册号： | 440301104421230 |
| 商事主体名称： | 深圳市迈丘景观规划设计有限公司 |
| 住所： | 深圳市南山区南海大道1031号万海大厦C座1201 |
| 法定代表人： | 谭贡亮 |
| 认缴注册资本（万元）： | 500 |
| 经济性质： | 有限责任公司 |
| 成立日期： | 2009-12-17 |
| 营业期限： | 永续经营 |
| 核准日期： | 2020-01-17 |
| 年报情况： | 2013年报已公示、 2014年报已公示、 2015年报已公示、 2016年报已公示、 2017年报已公示、 2018年报已公示、 2019年报已公示、 2020年报已公示、 2021年报已公示 |
| 主体状态： | 开业（存续） |
| 分支机构： | |
| 备注： | |

# 深圳市市场监督管理局商事主体登记及备案信息查询单

基本信息　许可经营信息　股东信息　成员信息　变更信息　股权质押信息　动产抵押信息　法院冻结信息　经营异常信息　严重违法失信信息

## 深圳市迈丘景观规划设计有限公司的许可经营信息

| | |
|---|---|
| 一般经营项目： | 景观设计，建筑设计，室内装饰设计（以后均需取得建设行政主管部门颁发的资质证书方可经营）。 |
| 许可经营项目： | |

好差评二维码

# 深圳市参保单位社会保险参保证明

（ 2026年　01月 -- 2026年　05月）

单位编号：186057　单位名称：深圳市迈丘景观规划设计有限公司　　单位：（人）

| 序号 | 参保年月 | 养老保险 | 医疗保险 | 生育保险/生育医疗 | 工伤保险 | 失业保险 |
|---|---|---|---|---|---|---|
| 1 | 202601 | 76 | 76 | 76 | 76 | 76 |
| 2 | 202602 | 76 | 76 | 76 | 76 | 76 |
| 3 | 202603 | 75 | 75 | 75 | 75 | 75 |
| 4 | 202604 | 77 | 77 | 77 | 77 | 77 |
| 5 | 202605 | 75 | 75 | 75 | 75 | 75 |

备注：1.本证明可作为单位在我市参加社会保险的证明。向相关部门提供，查验部门可通过登录网址：https://sipub.sz.gov.cn/vp/，输入下列验真码（ 3359a51311ee213d　　）核查，验真码有效期三个月。

2.2024年7月（含）之后的参保年月，各险种人数仅为对应年月存在有效参保关系的人数，实际缴费到账情况以税务部门开具的缴费证明为准。

3.本证明数据截至2026年06月29日　16:38:13

深圳市社会保险基金管理局　　深圳市医疗保险基金管理中心

2026年06月29日　　2026年6月29日

深圳市社会保险基金管理局 社保费缴纳清单证明专用章

深圳市医疗保险基金管理中心 医疗与生育保险业务专用章

高新技术企业

证书

企业名称：深圳市迈丘景观规划设计有限公司　　证书编号：GR202144200085

发证时间：二〇二一年十二月二十三日　　有 效 期：三年

批准机关：

深圳市科技创新委员会　深圳市财政局　国家税务总局深圳市税务局

高新技术企业

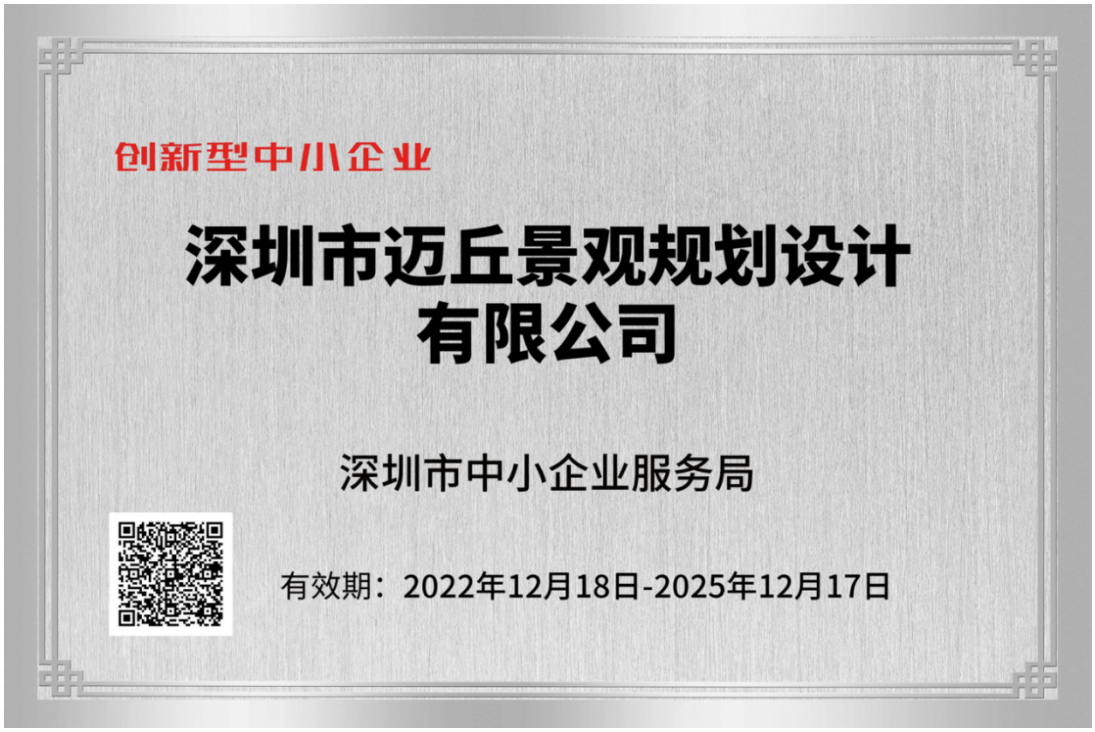

创新型中小企业

深圳市迈丘景观规划设计有限公司

深圳市中小企业服务局

有效期：2022年12月18日-2025年12月17日

中国房地产景观设计产品力十强企业——深圳市迈丘景观规划设计有限公司

园冶杯年度优秀设计机构

NO. YXSJ20210016

12th

YUANYE AWARDS

优秀设计机构

metrostudio 迈丘设计

Li Bingren

组委会主席
President of
Organizing Committee

YUANYE AWARDS ORGANIZING COMMITTEE
园冶杯组委会
YUANYE AWARDS
二〇二一年十一月

评委会主席
President of
Jury Committee

REARD 锐地星设计城市更新文化季 城 City 贡献奖

REARD城市更新文化季

深圳市迈丘景观规划设计有限公司

城City·贡献奖

(2018-2022年度)

REARD城市更新文化季开播五年以来，为行业输出了数百场城市更新领域的精彩分享，多维度持续传递设计、运营、策划等方面的设计经验和思维创想，收获了行业的好评与认可。

**深圳市迈丘景观规划设计有限公司**在2020年度的主题演讲——《**普通设计师的十年**》，展现了深厚的设计感染力及价值丰富的空间构思，体现出从业者对中国城市更新发展的深切责任感，为行业做出了表率和标杆。组委会授予贵司：

**城City·贡献奖！**特此发证！

REARD城市更新文化季组委会
2022年7月

城屿演新 RENEWAL ZONE

REARD 锐地星设计

AHLA 亚洲人居景观奖年度创新设计企业——深圳市迈丘景观规划设计有限公司

AHLA

亚洲人居景观奖

AHLA 亚洲人居景观奖：根植中国、立足亚洲、放眼全球，旨在打造人居景观行业的国际性大奖。奖项从以人为本、生态健康、人文艺术等多维度对亚洲尤其是在中国人居景观领域的实践作品、开发企业、设计机构、设计师进行年度评选表彰，推动人居景观的可持续发展，促进人居景观行业的交流互动，引领人居景观行业发展方向。

The Asia Habitat Landscape Award (AHLA) is based in China and Asia context, with a global perspective, aiming to be the international award in the habitat landscape field. AHLA honors the design practices, development enterprises, design institutions, and designers in the field of Asian habitat landscape, especially in China, from diverse perspectives such as humanism, ecological health, and humanistic art. AHLA promotes the sustainable development of habitat landscape, facilitates the communication and interaction, and leads habitat landscape.

2020 ASIA HABITAT LANDSCAPE AWARD

2020AHLA亚洲人居景观奖

INNOVATIVE DESIGN
ENTERPRISE OF THE YEAR

年度创新设计企业

AWARD-WINNER
获奖单位

metrostudio 迈丘设计

ASIA HABITAT LANDSCAPE AWARD
AHLA
亚洲人居景观奖
组委会专用章

国家级高新技术企业

HI-TECH

深圳市科技创新委员会　深圳市财政委员会　国家税务总局深圳市税务局

深圳市迈丘景观规划设计有限公司
常务理事单位
深圳市南山区工商业联合会(总商会)
第三届执委(理事)会
二零二零年七月

深圳市龙岗区住房和建设局大运工作
先进集体
二〇一一年九月

# 嘉奖令

深圳市迈克景观规划设计有限公司：

在迎接深圳第26届世界大学生夏季运动会过程中，你们认真贯彻落实区委区政府的决策部署，积极投身办赛事办城市工作，勇担重任，攻坚克难，出色完成各项工作任务，取得卓有成效的工作业绩。区委区政府决定授予你们争创佳绩奖，并予以通令嘉奖。希望你们继续发扬大运精神，勇于担当，务实奉献，为建设首善之区、幸福福田再立新功！

中共福田区委
福田区人民政府
二〇一一年八月二十六日

@Metrostudio设计
http://weibo.com/metrostudio

# 企业业绩情况

| 企业名称 | | | | |
|---|---|---|---|---|
| 序号 | 工程项目名称 | 工程规模与主要特征 | 建设单位 | 合同签订时间 |
| 1 | 机场东车辆段综合开发项目园林景观设计 | 项目位于深圳市宝安区福永街道与航城街道交汇处,依托地铁12号线机场东车辆段盖板空间开展景观营造，项目总用地面积181551.54㎡，景观设计以阅山海之境，筑枢纽森居为核心设计理念，紧扣深圳“山海连城”城市发展战略. | 深圳地铁集团 | 2024年1月 |
| 2 | 成都龙湖青城序项目景观设计 | 在青城山脚下的这片土地，设计并非试图征服自然，而是以谦逊的姿态续写山居生活诗意，以简朴的笔法回应时代。将〞谦逊于自然，奢华于体验〞的自然美学融入这片土地，以“简约”取代喧哗，以“自然”取代造作，回归场地原生材质与朴拙工法，让建筑与景观场景自然生长于山峦肌理之中，呈现恰到好处的融合 --与山同构，历久弥新。 | 龙湖集团 | 2025年7月 |
| 3 | 深圳市福田区B405-0308地块项目 | 项目位于深圳市福田区，项目地块东侧为深港建筑大厦，景观设计面积5000㎡以 “自然隐入” 为设计导向，通过简约现代的设计语言与自然式植物配置，弱化建筑与景观的边界，打造静谧安逸的居住氛围。以尺度舒适、氛围自然的交往空间为载体，营造有温度的社区邻里关系，让景观成为承载社区人文交流的场所。 | 中铁置业 | 2026年3月 |

| | | | | |
|---|---|---|---|---|
| 4 | 无锡绿城迎龙观月项目景观设计 | 无锡绿城迎龙观月立足梁溪区城芯,以约 1.5 低密容积率为基底，融合寄畅园东方造园精髓与当代海岛度假美学,打造 “内园外境” 共生的景观体系，斩获美国 MUSE 景观设计大奖铂金奖，凭借创新设计、精工品质与全龄适配体验，成为无锡高端改善景观标杆，市场口碑与售价均位居同板块前列。 | 中国绿城 | 2024 年 7 月 |
| 5 | 中旅三亚湾蓝湾馥棠云邸项目景观设计 | 中旅三亚湾蓝湾作为中旅投资“三湾一港”战略布局的收官之作、TOP 级“馥棠系”第三作，坐落于三亚湾 CBD 核芯，距海仅 90 米，以“林语潮音·谧境栖居”为景观主题，融合热带滨海生态与高端旅居需求，在景观设计的创新性、定制性、品质感上表现突出，收获良好行业口碑，售价贴合高端恒产定位，相关表述均有明确权威依据支撑。 | 中国旅游 | 2024 年 12 月 |

备注：投标人提供近 5 年（从招标公告发布之日起倒推，以合同签订日期为准）最具有代表性同类项目设计业绩合同及案例照片（总共不超过 5 项，若所提供业绩超过 5 项，统计时只计取前 5 项业绩），证明文件提供合同（关键页）及案例照片等材料原件扫描件）。

| | |
|---|---|
| 项目名称1 | 机场东车辆段综合开发项目园林景观设计 |
| 业主名称 | 深圳地铁集团 |
| 项目介绍 | 项目位于深圳市宝安区福永街道与航城街道交汇处，依托地铁12号线机场东车辆段盖板空间开展景观营造，项目总用地面积181551.54㎡，景观设计面积180391㎡，景观设计以阅山海之境，筑枢纽森居为核心设计理念，紧扣深圳“山海连城”城市发展战略。衔接盖上住宅、18班幼儿园、特色商业街、公共配套用房，联动地铁兴围站构建多层级景观系统。 |

合同证明：

# 机场东车辆段综合开发项目
# 园林景观设计合同

合同编号：STZY-0077/2024

发 包 人：深圳市地铁集团有限公司

设计人一：深圳市大地景观设计有限公司

设计人二：深圳市迈丘景观规划设计有限公司

2024 年 1 月

# 第三部分 合同条款

## 1.项目概况

1.1 项目名称：机场东车辆段综合开发项目园林景观设计。

1.2 项目概况：详见《设计任务书》

## 2.工作内容

2.1 机场东车辆段综合开发项目园林景观设计范围及工作内容

2.1.1 设计范围

本项目的园林景观设计面积暂定 180391 平米，最终面积以发包人确认的园林景观施工图设计面积为准。主要范围如下：

（1）住宅区景观设计；

（2）商业区景观设计；

（3）学校、幼儿园景观设计；

（4）公园绿地景观设计；

（5）展示区的景观设计；

（6）红线外必要的设计提升范围。

2.1.2 设计内容

设计内容包含红线范围内外所有的室外空间园林景观设计，包括但不限于：广场用地、室外道路(车行道、人行道)、架空层、空中花园、公交场站、立体绿化、裙楼屋顶花园及商业屋面退台、地下车库入口、各地块间通道景观连廊、挡墙立面、红线外各地块出入口景观、泳池及配套、岗亭大门等。

各专项设计包括但不限于：

a. 户外泳池设计（含泳池净化设备、配套用房含更衣室、淋浴间等）；

b. 体育场地设计；

c. 户外水景设备，水循环处理设备系统；

d. 种植相关的自动浇灌设备系统；

e. 户外设施系统；

f. 架空层设计；

| | | | |
|---|---|---|---|
| 发包人(盖章)： | 深圳市地铁集团有限公司 | 法定代表人或授权代表： | |
| 住　　所： | 深圳市福田区莲花街道莲花中一路1018号地铁大厦 | | |
| 电　　话： | 0755-23992674（电子） | 传真：0755-23992674 | |
| 开户银行： | 招商银行深圳分行益田支行 | 开户全名：深圳市地铁集团有限公司 | |
| 账　　号： | 755904924410506 | 邮政编码：518026 | |
| 项目主管部门经办人及电话： | 林洁梅<br>0755-89987196 | 项目主管部门<br>审　核　人：尹敏 | |
| 合约部门经办人及电话： | 邱艳<br>0755--89987195 | 合约部门<br>审 核 人：刘天晨 | |
| 设计人一(盖章)： | 深圳市大地景观设计有限公司 | 法定代表人或授权代表： | |
| 住　　所： | 深圳市福田区梅林街道梅山社区安托山七路1号裕和大厦305 | | |
| 电　　话： | 075582878302 | 传 真：/ | |
| 开户银行： | 平安银行深圳江苏大厦支行 | 开户全名：深圳市大地景观设计有限公司 | |
| 账　　号： | 0342100291448 | 邮政编码：518000 | |
| 经办人： | 易婷 | 经办人电话：075526605733 | |
| 设计人二(盖章)： | 深圳市迈丘景观规划设计有限公司 | 法定代表人或授权代表： | |
| 住　　所： | 深圳市南山区南海大道1031号方海大厦C栋1201 | | |
| 电　　话： | 075526605733 | 传 真：/ | |
| 开户银行： | 中国银行股份有限公司深圳沙河支行 | 开户全名：深圳市迈丘景观规划设计有限公司 | |
| 账　　号： | 774457930862 | 邮政编码：518000 | |
| 经办人： | 易婷 | 经办人电话：075526605733 | |
| 合同签署地点： | 深　圳 | | |
| 时　　间： | 2024 年 1 月 25 日 | | |

| | |
|---|---|
| 项目名称2 | 成都龙湖青城序项目景观设计 |
| 业主名称 | 龙湖集团 |
| 项目介绍 | 在青城山脚下的这片土地，设计并非试图征服自然，而是以谦逊的姿态续写山居生活诗意，以简朴的笔法回应时代。将 ″ 谦逊于自然，奢华于体验 ″ 的自然美学融入这片土地，以“简约”取代喧哗，以“自然”取代造作，回归场地原生材质与朴拙工法，让建筑与景观场景自然生长于山峦肌理之中，呈现恰到好处的融合 -- 与山同构，历久弥新。 |

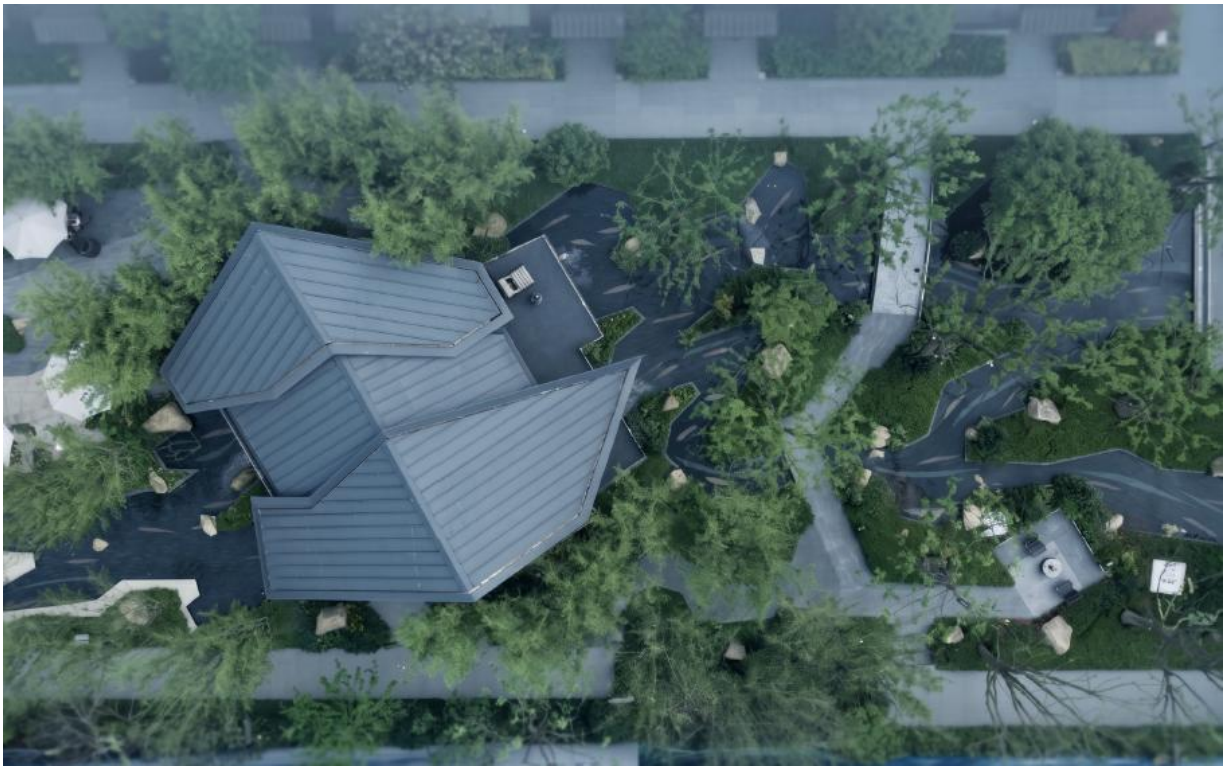

合同证明：

合同编号【CDHT202507170007】

# 龙湖集团芳树晴川北区项目景观设计合同

## （概念-施工图）

委托单位：成都辰璞置业有限公司

设计单位：深圳市边丘景观规划设计有限公司

签订日期：2025年7月18日

项目容积率：项目容积率

项目绿地率：项目绿地率

本项目概况详见下表。

**项目概况表：**

| 序号 | 指标名称 | 面积（㎡） |
|---|---|---|
| 1 | 项目占地面积（不含红线外） | 42497 |
| 2 | 建筑占地面积（不含首层私家庭院面积） | 17144 |
| 3 | 红线内沥青道路面积 | / |
| 4 | 架空层面积（如有） | / |
| 5 | 屋顶花园面积（如有） | / |
| 6 | 体验大区不拆改部分景观面积（如有） | 3181 |
| 7 | 红线外代征绿地（如有） | / |
| 8 | 下沉庭院 | / |
| 9 | 景观设计面积 | 25351 |
| ⑨=①-②-③+④+⑤ -⑥+⑦+⑧<br>即景观设计总面积=项目占地面积-建筑占地面积-<br>红线内沥青道路面积（如为景观道路则不减）+架空层面积（不含纳入精装设计范围）+屋顶花园面积（如有）-<br>体验大区不拆改部分景观面积（如有）+红线外代征绿地面积（如有）+下沉庭院面积（如有） | | |

| | |
|---|---|
| 甲方：成都辰璞置业有限公司<br><br>（盖章） | 乙方：深圳市迈丘景观规划设计有限公司<br><br>（盖章） |
| 法定代表人：甲方法定代表人 | 法定代表人：谭贡亮 |
| 签订合同代表（签字）： | 签订合同代表（签字）： |
| 地址：<br>甲方单位通讯地址 | 地址：<br>深圳市南山区南山大道1031号万海大厦C座1201 |
| 邮政编码：甲方单位邮编 | 邮政编码：518000 |
| 电话：甲方联络人手机 | 电话：13924646186 |
| 传真：甲方联络人传真 | 传真：/ |
| 开户银行：甲方开户银行 | 开户银行：中国银行深圳沙河支行 |
| 银行帐号：甲方银行账号 | 银行帐号：774457930862 |
| 签约时间：　2025-07-17 | |
| 签约地点：　签约地点 | |

| | |
|---|---|
| 项目名称3 | 深圳市福田区 B405-0308 地块项目 |
| 业主名称 | 中铁置业 |
| 项目介绍 | 项目位于深圳市福田区，项目地块东侧为深港建筑大厦，景观设计面积5000㎡以 “自然隐入” 为设计导向，通过简约现代的设计语言与自然式植物配置，弱化建筑与景观的边界，打造静谧安逸的居住氛围。以尺度舒适、氛围自然的交往空间为载体，营造有温度的社区邻里关系，让景观成为承载社区人文交流的场所。 |

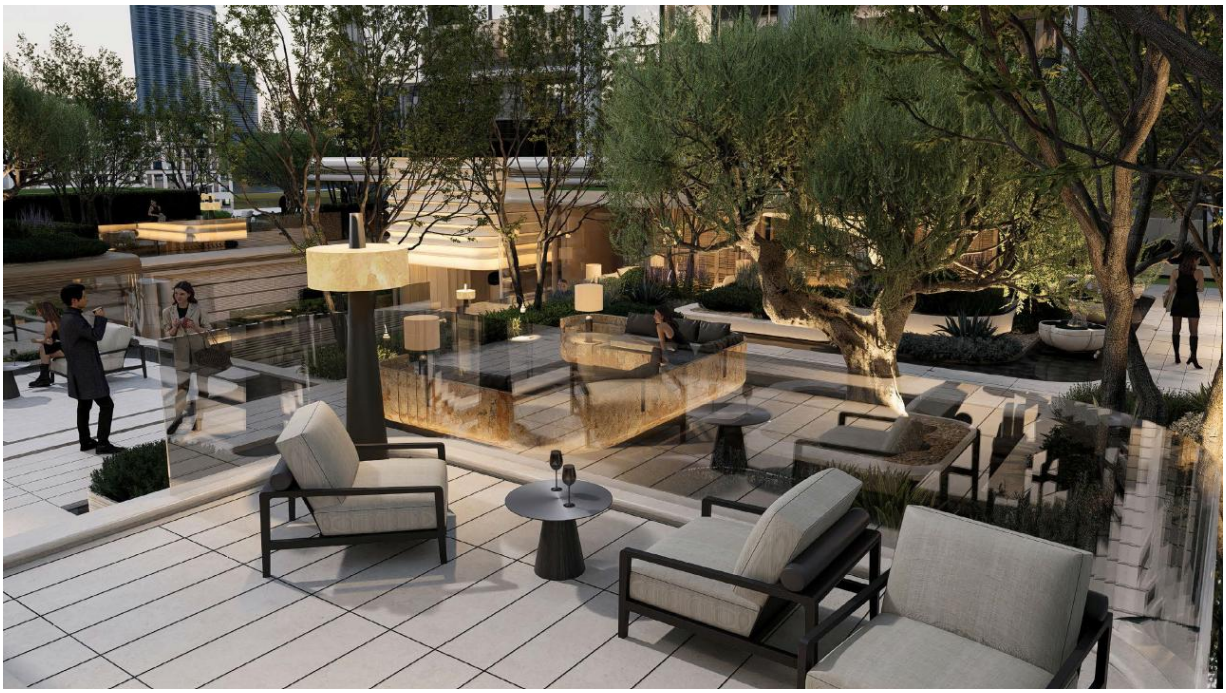

合同证明：



# 景观方案及施工图设计合同

中铁诺德(福)项目(设)合同(002)号

工　程　名　称：深圳市福田区 B405-0308 地块项目景观方案及施工图设计

工　程　地　点：深圳市福田区梅林街道越华路 10 号

合　同　编　号：

设计 证书 等级：风景园林工程设计专项乙级

发　　包　　人：深圳福中诺德置业有限公司

设　　计　　人：深圳市迈丘景观规划设计有限公司

签　订　日　期：2026 年 03 月

**建设单位：深圳福中诺德置业有限公司　（以下简称甲方）**

**设计单位：深圳市迈丘景观规划设计有限公司（以下简称乙方）**

双方遵循平等、自愿、诚信的原则，经友好协商，就深圳市福田区B405-0308地块项目景观方案及施工图设计签订本合同。

**第一条 签订依据**

包括以下内容但不限于此：

1.1 法律法规

1.1.1《中华人民共和国民法典》。

1.1.2《中华人民共和国建筑法》。

1.1.3《中华人民共和国城乡规划法》。

1.1.4《建设工程勘察设计管理条例》

1.1.5 国家及地方有关园林景观设计管理法规和规章，建设工程批准文件。

1.1.6 项目所在地消防验收规范、景观报批要求。

1.2 甲方要求

以甲方提供的相关设计任务书、设计资料、会议纪要和工作联系单等资料要求为准。

| | |
|---|---|
| 建设单位：深圳福中诺德置业有限公司 | 设计单位：深圳市迈丘景观规划设计有限公司 |
| 法定代表人（签字）： | 法定代表人（签字）：谭贞亮 |
| 授权代表（签字）：李谦 | 授权代表（签字）： |
| 地址： | 地址： |
| 开户银行： | 开户银行： |
| 银行账号： | 银行账号： |
| 电话： | 电话： |
| 签订时间：2026 年 3 月 20 日 | 签订时间：2026 年 3 月 20 日 |

| | |
|---|---|
| 项目名称4 | 无锡绿城迎龙观月项目景观设计 |
| 业主名称 | 中国绿城 |
| 项目介绍 | 无锡绿城迎龙观月立足梁溪区城芯，景观设计面积：57343.8㎡以约 1.5 低密容积率为基底，融合寄畅园东方造园精髓与当代海岛度假美学，打造“内园外境” 共生的景观体系，斩获美国 MUSE 景观设计大奖铂金奖，凭借创新设计、精工品质与全龄适配体验，成为无锡高端改善景观标杆，市场口碑与售价均位居同板块前列。 |

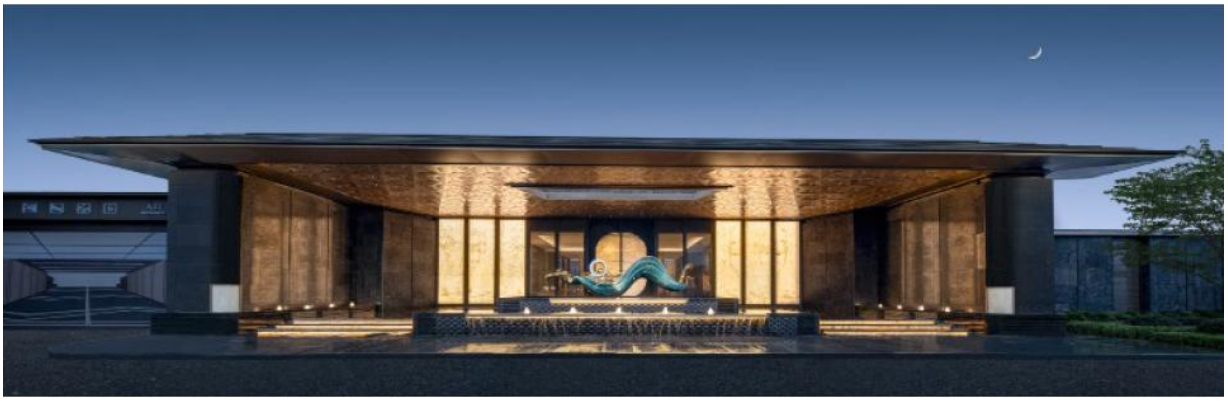

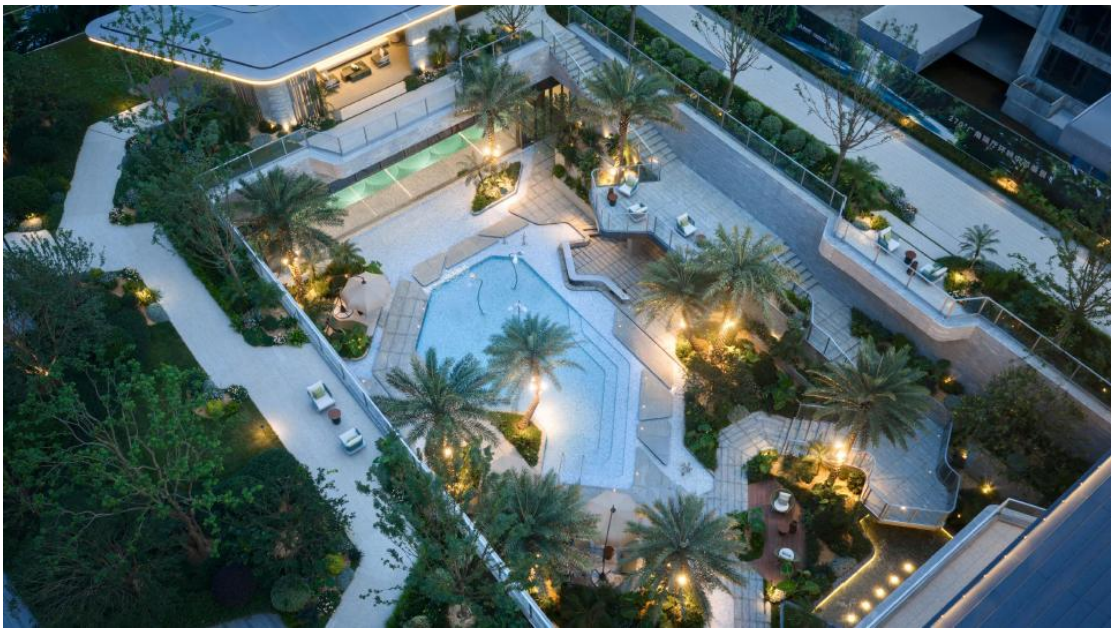

合同证明：

# 建设工程设计合同

工 程 名 称：XDG-2023-53 号地块开发建设项目（威孚二期）景观设计

工 程 地 点：无锡市

合 同 编 号：

发　包　人：江苏博森建筑设计有限公司

设　计　人：深圳市迈丘景观规划设计有限公司

签 订 日 期：2024 年 7 月 31 日

发包人（甲方）：江苏博森建筑设计有限公司

设计人（乙方）：深圳市迈丘景观规划设计有限公司

发包人应业主 无锡梁城美景绿色工程科技服务有限公司 要求委托设计人承担 XDG-2023-53 号地块开发建设项目（威孚二期）景观设计，工程地点为 无锡市，经双方协商一致，在平等、自愿的基础上签订本合同，共同执行。

**第一条 本合同签订依据**

1.1《中华人民共和国民法典》、《中华人民共和国建筑法》和《建设工程勘察设计管理条例》。

1.2 国家及地方有关建设工程勘察设计管理法规和规章。

1.3 建设工程批准文件。

**第二条 设计依据**

2.1 发包人给设计人的委托书或设计中标文件

2.2 发包人提交的基础资料

2.3 设计人采用的主要技术标准是：

现行国家有关设计规范

**第三条 本合同项目的名称、规模、阶段、投资及设计内容**

本合同内容主要包括：

3.1 项目名称：XDG-2023-53 号地块开发建设项目

3.2 建设规模：景观面积 40780 m²，其中大区景观面积为 36780 m²，

合同签订盖章页

| 发包人名称： | 设计人名称： |
| --- | --- |
| 江苏博森建筑设计有限公司（盖章） | 深圳市迈丘景观规划设计有限公司（盖章） |
| 法定代表人：（签字） | 法定代表人：（签字） |
| 委托代理人：（签字） | 委托代理人：（签字） |
| 项目经理：（签字） | 项目经理：（签字） |
| 统一社会信用代码： | 统一社会信用代码： |
| 91320211466284762B | 914403006990619811 |
| 住　所： | 住　所： |
| 无锡市滨湖区隐秀路 901-2-901、1001、1101、1201、1301 | 深圳市南山区南海大道 1031 号万海大厦 C 座 1201 |
| 邮政编码：214072 | 邮政编码：518000 |
| 电　话：0510-81135117/118 | 电　话：0755-26605733 |
| 传　真：0510-81135108 | 传　真：0755-86673255 |
| 开户银行： | 开户银行： |
| 建行无锡胜利门支行 | 中国银行股份有限公司深圳沙河支行 |
| 银行账号： | 银行账号：774457930862 |
| 32001614736051191977 | |
| 签订日期：2024 年 7 月 31 日 | 签订日期：2024 年 7 月 31 日 |

| | |
|---|---|
| 项目名称5 | 中旅三亚湾蓝湾馥棠云邸项目景观设计 |
| 业主名称 | 中国旅游 |
| 项目介绍 | 中旅三亚湾蓝湾作为中旅投资“三湾一港”战略布局的收官之作、TOP级“馥棠系”第三作，坐落于三亚湾CBD核心，距海仅90米，以“林语潮音 •谧境栖居”为景观主题，融合热带滨海生态与高端旅居需求，在景观设计的创新性、定制性、品质感上表现突出，收获良好行业口碑，售价贴合高端恒产定位，相关表述均有明确权威依据支撑。 |

中国旅游集团
CHINA TOURISM GROUP
中旅投资
CTG INVESTMENT
AZURE BAY
@中旅·三亚蓝湾

中国旅游集团
CHINA TOURISM GROUP
中旅投资
CTG INVESTMENT
中旅·馥棠云邸
中旅馥棠云邸
AZURE BAY
@中旅·三亚蓝湾

AZURE BAY
@中旅·三亚蓝湾

合同证明：



# 中旅三亚湾项目北地块
# 景观设计合同

合同编号：SYW-HT(FW)-2024-21

发包人：星旅(三亚)置业有限公司

设计人：深圳市迈丘景观规划设计有限公司

签订日期：2024年12月5日

发包人（甲方）:星旅(三亚)置业有限公司

设计人（乙方）:深圳市迈丘景观规划设计有限公司

甲方委托乙方承担 中旅三亚湾项目北地块 项目的 景观 设计 工作。

双方在平等、自愿、等价有偿、公平、诚实信用的基础上，经友好协商，签订本合同。

**第一条 合同依据**

本合同依据下列文件签订：

1.1《中华人民共和国民法典》、《建设工程勘察设计管理条例》、《建设工程质量管理条例》。

1.2 国家及地方有关建设工程勘察设计管理法规和规章。

1.3 建设工程批准文件。

**第二条 设计范围**

2.1 项目概况

项目名称：中旅三亚湾项目北地块

项目地点：海南省三亚市天涯区

项目规模：

住宅地块占地面积： 20871.93 ㎡；幼儿园及配套占地面积 4457.68 ㎡。消防驿站用地面积：2607 ㎡；消防驿站外公园绿地 1 面积：3457 ㎡；文化驿站用地：661 ㎡；文化驿站外公园绿地 2 面积：5584 ㎡。

景观总设计面积 33618 ㎡。其中包含：

①示范区景观设计面积： 2000 ㎡；

②住宅南（目前建筑方案无屋顶花园）北大区景观设计面积（扣除展示区外还剩余的面积）： 15754 ㎡ ；

③幼儿园及配套景观设计面积（含屋顶花园）合计约 5248 ㎡；

④文化驿站景观设计面积暂定（建筑尚无稳定方案） 298 ㎡；文化驿站外代建绿地 5584 ㎡；

（此页无正文，为《 中旅三亚湾项目北地块景观设计 合同》签署页）

| | |
|---|---|
| 甲方名称： | 乙方名称： |
| 法定代表人： | 法定代表人： |
| 委托代理人： | 委托代理人： |
| 地址： | 地址： |
| 联系电话： | 联系电话： |
| 纳税人识别 | 纳税人识别号： |
| 开户银行： | 开户银行： |
| 银行账号： | 银行账号： |
| 日期： | 日期：2024年 12月 5日 |

# 拟投入项目负责人基本情况表

| 姓名 | 谭贡亮 | 性别 | 男 | 出生年月 | 1982 年 12 月 |
|---|---|---|---|---|---|
| 学历 | 硕士 | 学位 | 景观建筑双学位 | 所学专业 | 建筑学/园林设计 |
| 职务 | 董事/设计总监 | | 何专业何职称 | 园林景观<br>园林景观设计中级工程师 | |
| 相关工作经验年限 | 20 年 | | 执业注册资格及证书编号 | / | |

| 项目负责人业绩情况 | | | | | |
|---|---|---|---|---|---|
| 序号 | 工程名称 | 建设单位 | 设计时间 | 建设规模 | 建成情况 |
| 1 | 机场东车辆段综合开发项目园林景观设计 | 深圳地铁集团 | 2024 年 1 月 | 180391 ㎡ | 待建成 |
| 2 | 上海华发蟠龙四季项目 | 华发集团 | 2023 年 3 月 | 35301.51 ㎡ | 建成 |
| 3 | 深圳市福田区 B405-0308 地块项目 | 中铁置业 | 2026 年 3 月 | 6000 ㎡ | 待建成 |
| 4 | 无锡绿城迎龙观月项目景观设计 | 中国绿城 | 2024 年 7 月 | 57343.8 ㎡ | 建成 |
| 5 | 中旅三亚湾蓝湾馥棠云邸项目景观设计 | 中国旅游 | 2024 年 12 月 | 33618 ㎡ | 建成 |

备注：提供近五年（从招标公告发布之日起倒推，以合同签订日期为准）项目负责人最具代表性的同类项目设计业绩合同及案例照片（不超过 5 项，若所提供业绩超过 5 项，统计时只计取前 5 项业绩，证明文件提供合同（关键页）及

案例照片等材料原件扫描件），证明材料必须体现项目负责人名字，如合同无法体现项目负责人名字的，则须提供其他证明资料。

# 荣誉证明

胡润百富“最受青睐设计师”

第二届 AHLA 亚洲人居景观奖“年度杰出设计师”

ASLA 会员

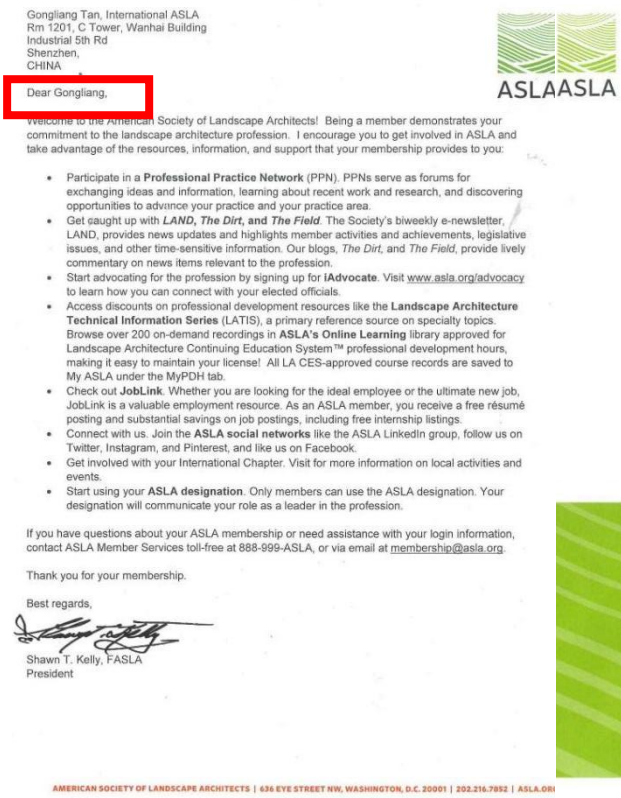

Gongliang Tan, International ASLA
Rm 1201, C Tower, Wanhai Building
Industrial 5th Rd
Shenzhen,
CHINA

ASLAASLA

Dear Gongliang,

Welcome to the American Society of Landscape Architects! Being a member demonstrates your commitment to the landscape architecture profession. I encourage you to get involved in ASLA and take advantage of the resources, information, and support that your membership provides to you:

- Participate in a **Professional Practice Network** (PPN). PPNs serve as forums for exchanging ideas and information, learning about recent work and research, and discovering opportunities to advance your practice and your practice area.
- Get caught up with ***LAND, The Dirt,* and *The Field***. The Society's biweekly e-newsletter, LAND, provides news updates and highlights member activities and achievements, legislative issues, and other time-sensitive information. Our blogs, *The Dirt*, and *The Field*, provide lively commentary on news items relevant to the profession.
- Start advocating for the profession by signing up for **iAdvocate**. Visit www.asla.org/advocacy to learn how you can connect with your elected officials.
- Access discounts on professional development resources like the **Landscape Architecture Technical Information Series** (LATIS), a primary reference source on specialty topics. Browse over 200 on-demand recordings in **ASLA's Online Learning** library approved for Landscape Architecture Continuing Education System™ professional development hours, making it easy to maintain your license! All LA CES-approved course records are saved to My ASLA under the MyPDH tab.
- Check out **JobLink**. Whether you are looking for the ideal employee or the ultimate new job, JobLink is a valuable employment resource. As an ASLA member, you receive a free résumé posting and substantial savings on job postings, including free internship listings.
- Connect with us. Join the **ASLA social networks** like the ASLA LinkedIn group, follow us on Twitter, Instagram, and Pinterest, and like us on Facebook.
- Get involved with your International Chapter. Visit for more information on local activities and events.
- Start using your **ASLA designation**. Only members can use the ASLA designation. Your designation will communicate your role as a leader in the profession.

If you have questions about your ASLA membership or need assistance with your login information, contact ASLA Member Services toll-free at 888-999-ASLA, or via email at membership@asla.org.

Thank you for your membership.

Best regards,

Shawn T. Kelly, FASLA
President

AMERICAN SOCIETY OF LANDSCAPE ARCHITECTS | 636 EYE STREET NW, WASHINGTON, D.C. 20001 | 202.216.7852 | ASLA.ORG

AMERICAN SOCIETY OF LANDSCAPE ARCHITECTS | 636 EYE STREET NW, WASHINGTON, D.C. 20001 | 202.898.2444

Gongliang Tan, International ASLA
Metro Studio
Rm 1201, C Tower, Wanhai Building
Industrial 5th Rd
Shenzhen,
CHINA

Membership
Benefits at a Glance

**Network and innovate** with a diverse group of professionals

**Share your knowledge** by joining a Professional Practice Network

**Take advantage of continuing education opportunities** offered at the ASLA Conference on Landscape Architecture, ASLA Online Learning, and chapter learning events

**Find that next big thing** — post your résumé on JobLink

**Promote your business** by enhancing its profile on FirmFinder

**Get recognized** — submit your work to the National ASLA or chapter awards programs

**Tell the world** that #ThisIsLandscapeArchitecture during World Landscape Architecture Month

**Stay current with trends and technology** — *Landscape Architecture Magazine, The Landscape Report, LAND, The Dirt, The Field*, and a plethora of resources on asla.org are now at your fingertips.

Gongliang Tan
International ASLA

MEMBER TYPE
International ASLA

MEMBER NUMBER 1174679
MEMBER SINCE 4/19/2019

ASLA
Member

Visit our website for a complete and current list of membership benefits:
www.asla.org/benefits

金盘奖评委证书

金盘奖

评委证书

尊敬的 谭贡亮 先生

鉴于您在地产开发行业的影响力，以及担任第十三届金盘奖专家评委，为此做出贡献，特颁发此证书，以资鼓励！

# 项目负责人职称证书及毕业证原件扫描件

广东省职称证书

姓　　名：谭贡亮

身份证号：362121198212040053

职称名称：工程师

专　　业：园林景观设计

级　　别：中级

取得方式：职称评审

通过时间：2018年12月30日

评审组织：深圳市林业专业中级专业技术资格评审委员会

证书编号：1903003026348

发证单位：深圳市人力资源和社会保障局

发证时间：2019年04月29日

广东省职称证书 专用章

查询网址：http://www.gdhrss.gov.cn/gdweb/zyjsrc

姓名 谭贡亮

性别 男　民族 汉

出生 1982 年 12 月 4 日

住址 广东省深圳市南山区蓝天路8号映月湾花园2栋1702

公民身份号码 362121198212040053

中华人民共和国

居民身份证

签发机关 深圳市公安局南山分局

有效期限 2016.09.29-2036.09.29

学士学位证书

（普通高等教育本科毕业生）

谭贡亮，男，1982年12月生。自2004年3月至2006年6月在华中科技大学建筑与城市规划学院建筑学专业完成了四年制本科学习计划，业已毕业。经审核符合《中华人民共和国学位条例》的规定，授予工学学士学位。

华中科技大学

学位评定委员会主席

二〇〇六年六月三十日

证书编号：1048742006S20401

| | |
|---|---|
| 项目名称1 | 机场东车辆段综合开发项目园林景观设计 |
| 业主名称 | 深圳地铁集团 |
| 项目介绍 | 项目位于深圳市宝安区福永街道与航城街道交汇处，依托地铁12号线机场东车辆段盖板空间开展景观营造，项目总用地面积181551.54㎡，景观设计面积180391㎡，景观设计以阅山海之境，筑枢纽森居为核心设计理念，紧扣深圳“山海连城”城市发展战略。衔接盖上住宅、18班幼儿园、特色商业街、公共配套用房，联动地铁兴围站构建多层级景观系统。 |

合同证明：

# 机场东车辆段综合开发项目
# 园林景观设计合同

合同编号：STZY-0077/2024

发 包 人：深圳市地铁集团有限公司

设计人一：深圳市大地景观设计有限公司

设计人二：深圳市迈丘景观规划设计有限公司

2024 年 1 月

# 第三部分 合同条款

## 1.项目概况

1.1 项目名称：机场东车辆段综合开发项目园林景观设计。

1.2 项目概况：详见《设计任务书》

## 2.工作内容

2.1 机场东车辆段综合开发项目园林景观设计范围及工作内容

2.1.1 设计范围

本项目的园林景观设计面积暂定 180391 平米，最终面积以发包人确认的园林景观施工图设计面积为准。主要范围如下：

（1）住宅区景观设计；

（2）商业区景观设计；

（3）学校、幼儿园景观设计；

（4）公园绿地景观设计；

（5）展示区的景观设计；

（6）红线外必要的设计提升范围。

2.1.2 设计内容

设计内容包含红线范围内外所有的室外空间园林景观设计，包括但不限于：广场用地、室外道路(车行道、人行道)、架空层、空中花园、公交场站、立体绿化、裙楼屋顶花园及商业屋面退台、地下车库入口、各地块间通道景观连廊、挡墙立面、红线外各地块出入口景观、泳池及配套、岗亭大门等。

各专项设计包括但不限于：

a. 户外泳池设计（含泳池净化设备、配套用房含更衣室、淋浴间等）；

b. 体育场地设计；

c. 户外水景设备，水循环处理设备系统；

d. 种植相关的自动浇灌设备系统；

e. 户外设施系统；

f. 架空层设计；

| | | | |
|---|---|---|---|
| 发包人(盖章)： | 深圳市地铁集团有限公司 | 法定代表人或授权代表： | |
| 住　　所： | 深圳市福田区莲花街道莲中一路1018号地铁大厦 | | |
| 电　　话： | 0755-23992674 | 传真：0755-23992674 | |
| 开户银行： | 招商银行深圳分行益田支行 | 开户全名：深圳市地铁集团有限公司 | |
| 账　　号： | 755904924410506 | 邮政编码：518026 | |
| 项目主管部门经办人及电话： | 林洁梅<br>0755-89987196 | 项目主管部门<br>审　核　人：尹敏 | |
| 合约部门经办人及电话： | 邱艳<br>0755--89987195 | 合约部门<br>审 核 人：刘天晨 | |
| 设计人一(盖章)： | 深圳市大地景观设计有限公司 | 法定代表人或授权代表： | |
| 住　　所： | 深圳市福田区梅林街道梅坳社区安托山七路1号裕和大厦305 | | |
| 电　　话： | 075582878302 | 传 真：/ | |
| 开户银行： | 平安银行深圳江苏大厦支行 | 开户全名：深圳市大地景观设计有限公司 | |
| 账　　号： | 0342100291448 | 邮政编码：518000 | |
| 经办人： | 易婷 | 经办人电话：075526605733 | |
| 设计人二(盖章)： | 深圳市迈丘景观规划设计有限公司 | 法定代表人或授权代表： | |
| 住　　所： | 深圳市南山区南海大道1031号方海大厦C栋1201 | | |
| 电　　话： | 075526605733 | 传 真：/ | |
| 开户银行： | 中国银行股份有限公司深圳沙河支行 | 开户全名：深圳市迈丘景观规划设计有限公司 | |
| 账　　号： | 774457930862 | 邮政编码：518000 | |
| 经办人： | 易婷 | 经办人电话：075526605733 | |
| 合同签署地点： | 深　圳 | | |
| 时　　间： | 2024 年 1 月 25 日 | | |

附件 5：专业技术人员配备表

| 序号 | 姓名 | 从业年限 | 性别 | 学 历 | 专业 | 职称 | 联系方式 | 在本项目拟任职务 |
|---|---|---|---|---|---|---|---|---|
| 1 | 谭贡亮 | 19 | 男 | 硕士 | 园林&建筑 | 园林景观设计中级 | 13570860614 | 项目负责人 |
| 2 | Von | 22 | 男 | 本科 | 建筑学 | / | 075526605733 | 资深外籍主创 |
| 3 | 黄宏聚 | 18 | 男 | 本科 | 园林 | 园林景观设计中级 | 13751006514 | 项目总监 |
| 4 | 杨宇凡 | 12 | 男 | 本科 | 园林 | / | 075526605733 | 方案设计师 |
| 5 | 廖欧文 | 20 | 女 | 本科 | 园林 | / | 075526605733 | 扩初设计师 |
| 6 | 刘国权 | 13 | 男 | 本科 | 园林 | / | 075526605733 | 扩初设计师 |
| 7 | 杨柳 | 18 | 女 | 本科 | 园林 | 园林景观设计中级 | 075526605733 | 植物总监 |
| 8 | 黄淑云 | 10 | 女 | 本科 | 园林 | / | 075526605733 | 高级植物设计师 |
| 9 | 吴梦 | 12 | 女 | 本科 | 园林 | / | 075526605733 | 高级植物设计师 |
| 10 | 邓宇昱 | 27 | 男 | 本科 | 建筑学 | 园林景观设计高级 | 075526605733 | 技术总监 |
| 11 | 覃锦环 | 30 | 男 | 本科 | 园林 | 园林景观设计高级 | 075526605733 | 施工图设计师 |
| 12 | 叶嘉麒 | 12 | 男 | 本科 | 园林 | / | 075526605733 | 施工图设计师 |
| 13 | 张诚 | 11 | 男 | 本科 | 园林 | / | 075526605733 | 结构设计师 |
| 14 | 张涛 | 18 | 男 | 本科 | 园林 | / | 075526605733 | 水电设计师 |
| 15 | 孙权东 | 28 | 男 | 本科 | 园林 | / | 075526605733 | 审图师 |

| | |
|---|---|
| 项目名称2 | 上海华发蟠龙四季项目 |
| 业主名称 | 华发集团 |
| 项目介绍 | 上海华发蟠龙四季，景观设计面积：35301.51㎡地处青浦徐泾虹桥主城芯，为华发虹桥封面作品，景观由专业团队打造，以十字中轴、度假森居为核心，兼具仪式感与全龄实用性，凭借实景呈现与高性价比成为区域改善标杆，2025 年底已交付。 |

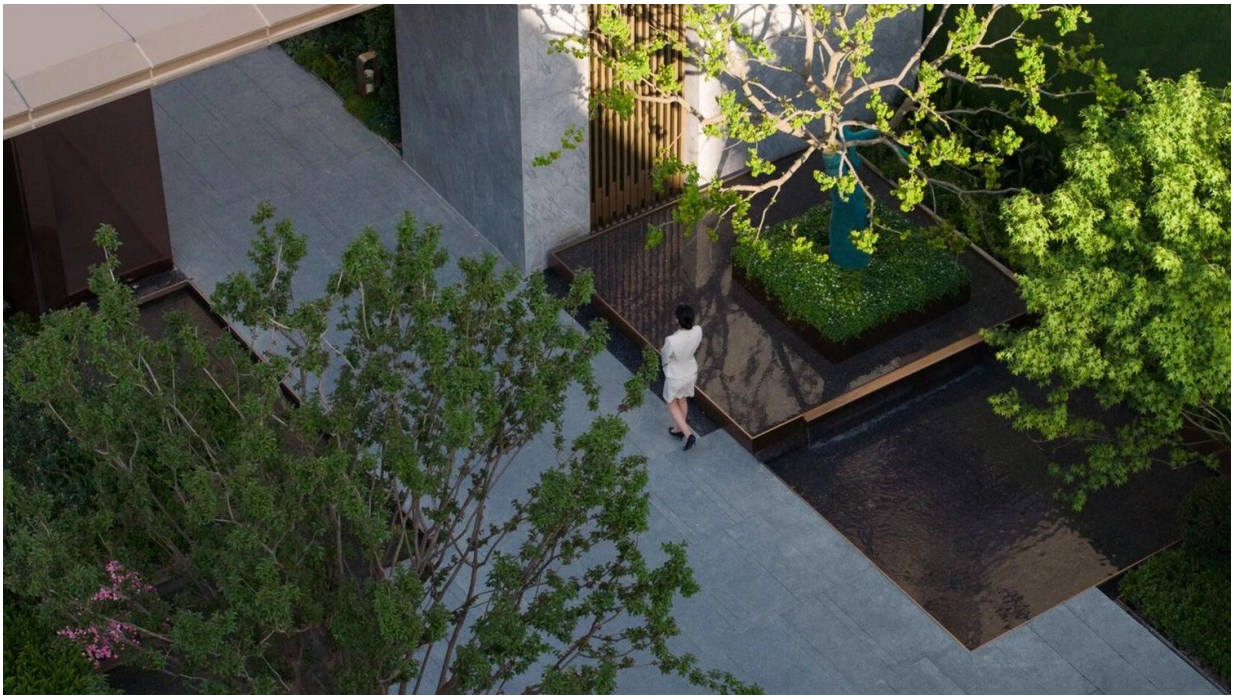

PARKLAND

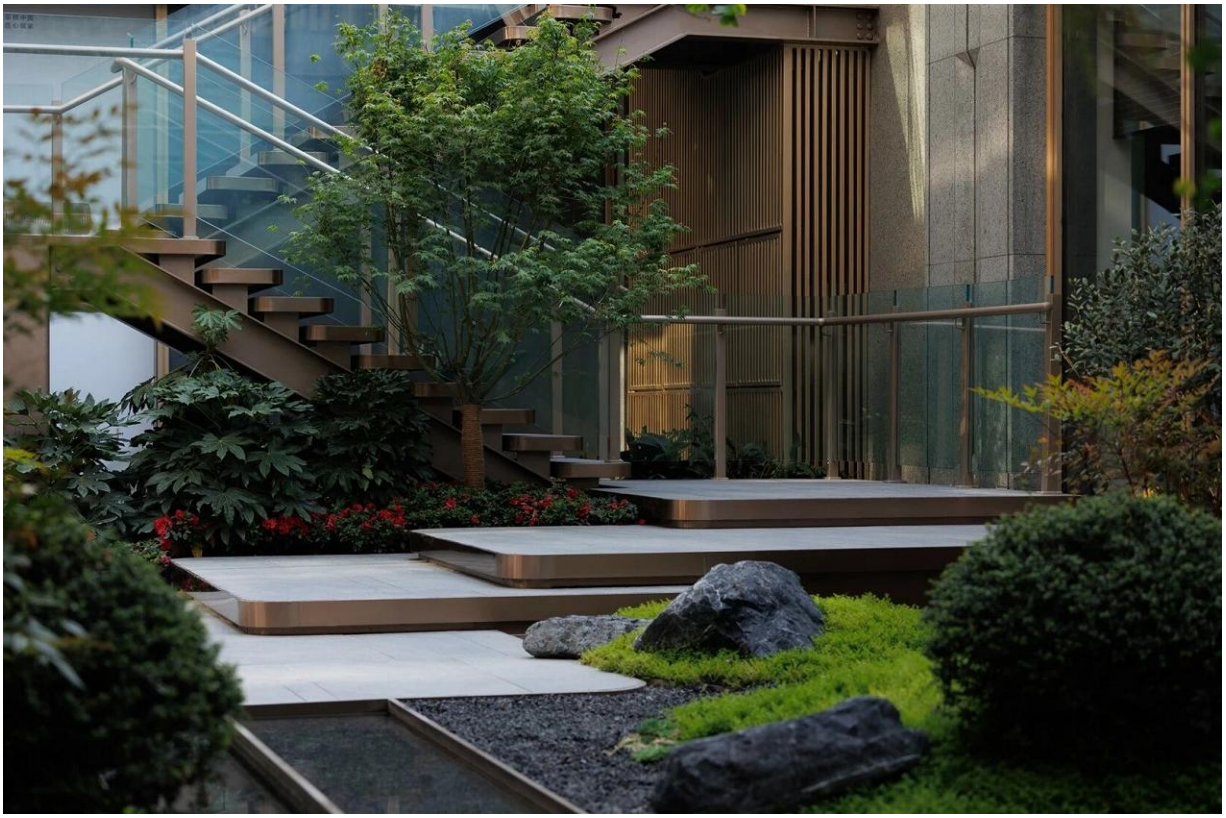

合同证明：



# 上海青浦西虹桥龙联路项目景观设计合同

甲方（委托方）：【上海徐菁房地产开发有限公司】
乙方（受托方）：【深圳市迈丘景观规划设计有限公司】

甲方委托乙方为【上海青浦龙联路】项目（以下简称“本项目”）提供专业环境景观设计服务，经双方协商一致，签订本项目设计合同（以下简称“本合同”），以资共同遵守。

**第一条　项目概况**

1.1　项目名称：上海青浦西虹桥龙联路项目

【上海青浦龙联路】项目景观设计。

1.2　工程地点：【项目位于青浦区西虹桥龙联路北侧 07-02 地块：北侧天山西路、西侧蟠文路，南侧龙联路，北、西、南三侧道路均已建成通车，东侧蟠东路在建即将完成。】（具体以甲方指定为准）

1.3　工程性质及规模

| 指标名称 | 情况说明 |
|---|---|
| 用地性质 | 三类住宅组团用地 |
| 总用地面积 | 31805.2 |
| 总建筑面积（计容积率） | 74852.95 |
| 建筑物基底面积 | 5503.69 |
| 容积率 | 2.0 |
| 地面停车位 | 31 |
| 建筑密度 | 22.19% |
| 绿地率 | 35 |
| 设计面积 | 35301.51 |

附件二：乙方设计团队成员名单

| 专业分工 | 姓 名 | 职务或职称 | 联系方式 |
|---|---|---|---|
| 首席主创设计师 | 谭贡亮 | 设计总监 | 13570860614 |
| 项目负责人 | 唐思 | 项目总监 | 13927436044 |
| 方案负责人 | 蔡青 | 方案主创设计师 | 18682286775 |
| 施工图负责人 | 孙权东 | 技术总监 | 13352908120 |
| 概预算负责人 | 钟鹏 | 概预算负责人 | 13823206624 |
| 电气专业负责人 | 杨艺璇 | 电气专业负责人 | 18280186805 |
| 水暖专业负责人 | 张涛 | 水暖专业负责人 | 13434718438 |
| 植物设计负责人 | 杨柳 | 植物设计负责人 | 0755-266057 |
| 结构设计负责人 | 张诚 | 结构设计负责人 | 18292019400 |
| 审图师 | 廖欧文 | 审图师 | 13510665025 |

甲方：【上海徐青房地产开发有限公司】

（盖章）

乙方：【深圳市迈丘景观规划设计有限公司】

（盖章） 2023.2.22

| | |
|---|---|
| 项目名称3 | 深圳市福田区 B405-0308 地块项目 |
| 业主名称 | 中铁置业 |
| 项目介绍 | 项目位于深圳市福田区，项目地块东侧为深港建筑大厦，景观设计面积5000㎡以 “自然隐入” 为设计导向，通过简约现代的设计语言与自然式植物配置，弱化建筑与景观的边界，打造静谧安逸的居住氛围。以尺度舒适、氛围自然的交往空间为载体，营造有温度的社区邻里关系，让景观成为承载社区人文交流的场所。 |

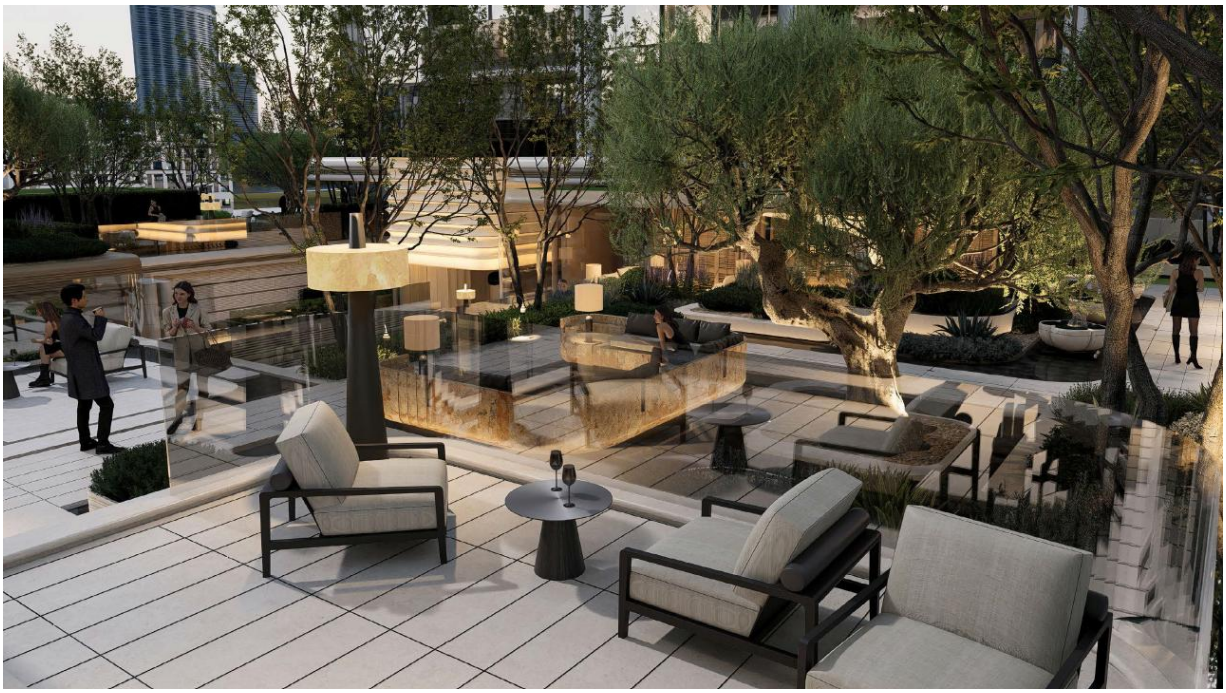

合同证明：



# 景观方案及施工图设计合同

中铁诺德(福)项目(设)合同(002)号

工　程　名　称：深圳市福田区 B405-0308 地块项目景观方案及施工图设计

工　程　地　点：深圳市福田区梅林街道越华路 10 号

合　同　编　号：

设计 证书 等级：风景园林工程设计专项乙级

发　　包　　人：深圳福中诺德置业有限公司

设　　计　　人：深圳市迈丘景观规划设计有限公司

签　订　日　期：2026 年 03 月

**建设单位：深圳福中诺德置业有限公司　（以下简称甲方）**

**设计单位：深圳市迈丘景观规划设计有限公司（以下简称乙方）**

双方遵循平等、自愿、诚信的原则，经友好协商，就深圳市福田区B405-0308地块项目景观方案及施工图设计签订本合同。

**第一条 签订依据**

包括以下内容但不限于此：

1.1 法律法规

1.1.1《中华人民共和国民法典》。

1.1.2《中华人民共和国建筑法》。

1.1.3《中华人民共和国城乡规划法》。

1.1.4《建设工程勘察设计管理条例》

1.1.5 国家及地方有关园林景观设计管理法规和规章，建设工程批准文件。

1.1.6 项目所在地消防验收规范、景观报批要求。

1.2 甲方要求

以甲方提供的相关设计任务书、设计资料、会议纪要和工作联系单等资料要求为准。

设计，乙方应就本项目组织专门的设计工作组，指定双方认可的设计总负责人，并在合同签订前提供经甲方确认的工作组成员名单及联系方式清单。

8.2 在设计过程中，未经甲方书面许可，乙方不得随意更换项目设计总负责人及各专业负责人；未经甲方书面同意，乙方擅自更换项目组成员的，每更换一人，乙方应向甲方承担3万元的违约金。甲方可评估更换后的风险，有权解除合同并拒绝支付设计费用，乙方应向甲方支付合同设计费总金额20%的违约金。

8.3 如果合作过程中出现设计人员不能准确理解甲方意图，不能按时保质提交设计成果，设计方案2次调整不能满足甲方要求等情况，甲方有权要求设计单位更换设计人员，在更改设计人员后仍不能满足甲方要求，甲方有权单方面终止合同，要求乙方退还已支付的设计费，乙方应支付甲方合同总金额20%的违约金并赔偿甲方因此遭受的损失。

8.4 乙方项目设计工作组成员名单见下表：

| 序号 | 姓名 | 职务 | 职称、执业资格 | 联系电话 |
|---|---|---|---|---|
| 1 | 谭贡亮 | 本项目负责人 | 园林景观设计中级工程师 | 0755-26605733 |
| 2 | 王奇 | 方案总负责人 | / | 13714332288 |
| 3 | 李辉 | 项目经理 | / | 13537716664 |
| 4 | 董文彬 | 植物负责人 | / | 0755-26605733 |
| 5 | 孙权东 | 技术负责人 | / | 0755-26605733 |

| | |
|---|---|
| 建设单位：深圳福中诺德置业有限公司 | 设计单位：深圳市迈丘景观规划设计有限公司 |
| 法定代表人（签字）： | 法定代表人（签字）：谭贞亮 |
| 授权代表（签字）：李谦 | 授权代表（签字）： |
| 地址： | 地址： |
| 开户银行： | 开户银行： |
| 银行账号： | 银行账号： |
| 电话： | 电话： |
| 签订时间：2026 年 3 月 20 日 | 签订时间：2026 年 3 月 20 日 |

| | |
|---|---|
| 项目名称4 | 无锡绿城迎龙观月项目景观设计 |
| 业主名称 | 中国绿城 |
| 项目介绍 | 无锡绿城迎龙观月立足梁溪区城芯，景观设计面积：57343.8㎡以约 1.5 低密容积率为基底，融合寄畅园东方造园精髓与当代海岛度假美学，打造“内园外境” 共生的景观体系，斩获美国 MUSE 景观设计大奖铂金奖，凭借创新设计、精工品质与全龄适配体验，成为无锡高端改善景观标杆，市场口碑与售价均位居同板块前列。 |

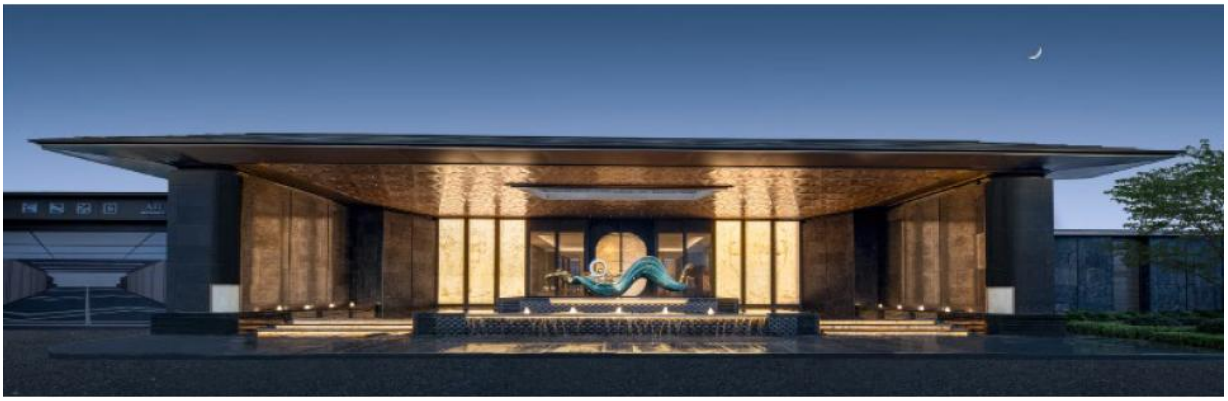

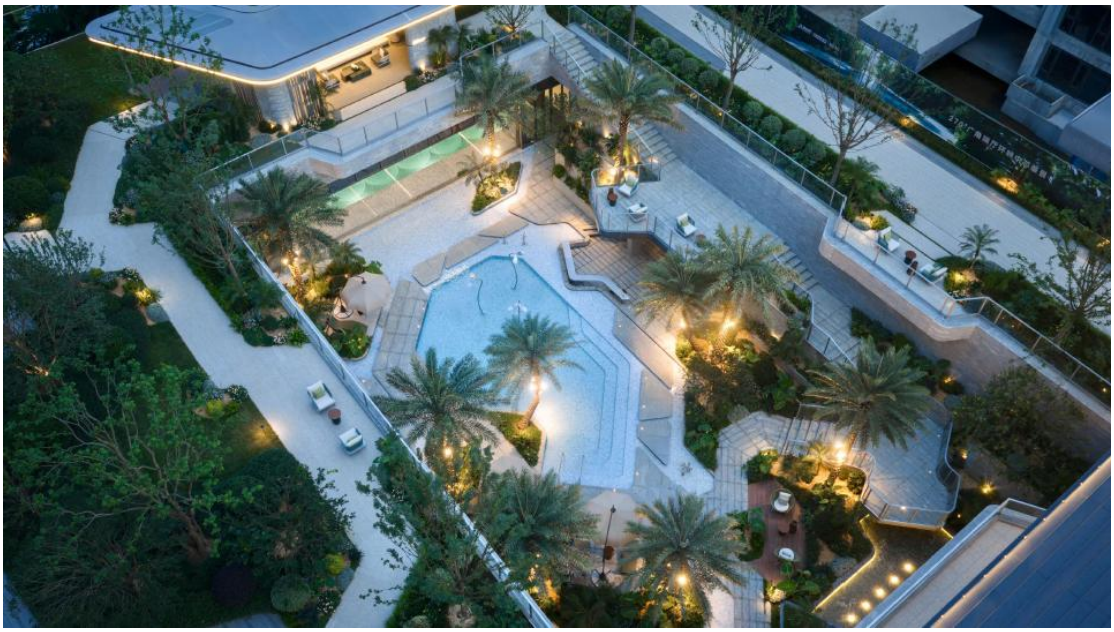

合同证明：

# 建设工程设计合同

工 程 名 称：XDG-2023-53 号地块开发建设项目（威孚二期）景观设计

工 程 地 点：无锡市

合 同 编 号：

发　包　人：江苏博森建筑设计有限公司

设　计　人：深圳市迈丘景观规划设计有限公司

签 订 日 期：2024 年 7 月 31 日

发包人（甲方）：江苏博森建筑设计有限公司

设计人（乙方）：深圳市迈丘景观规划设计有限公司

发包人应业主 无锡梁城美景绿色工程科技服务有限公司 要求委托设计人承担 XDG-2023-53 号地块开发建设项目（威孚二期）景观设计，工程地点为 无锡市，经双方协商一致，在平等、自愿的基础上签订本合同，共同执行。

**第一条 本合同签订依据**

1.1《中华人民共和国民法典》、《中华人民共和国建筑法》和《建设工程勘察设计管理条例》。

1.2 国家及地方有关建设工程勘察设计管理法规和规章。

1.3 建设工程批准文件。

**第二条 设计依据**

2.1 发包人给设计人的委托书或设计中标文件

2.2 发包人提交的基础资料

2.3 设计人采用的主要技术标准是：

现行国家有关设计规范

**第三条 本合同项目的名称、规模、阶段、投资及设计内容**

本合同内容主要包括：

3.1 项目名称：XDG-2023-53 号地块开发建设项目

3.2 建设规模：景观面积 40780 m²，其中大区景观面积为 36780 m²，

合同签订盖章页

| | |
|---|---|
| **发包人名称：** | **设计人名称：** |
| 江苏博森建筑设计有限公司（盖章） | 深圳市迈丘景观规划设计有限公司（盖章） |
| **法定代表人：（签字）** | **法定代表人：（签字）** |
| **委托代理人：（签字）** | **委托代理人：（签字）** |
| **项目经理：（签字）** | **项目经理：（签字）** |
| **统一社会信用代码：** | **统一社会信用代码：** |
| 91320211466284762B | 914403006990619811 |
| **住　　所：** | **住　　所：** |
| 无锡市滨湖区隐秀路 901-2-901、1001、1101、1201、1301 | 深圳市南山区南海大道 1031 号万海大厦 C 座 1201 |
| **邮政编码：** 214072 | **邮政编码：** 518000 |
| **电　　话：** 0510-81135117/118 | **电　　话：** 0755-26605733 |
| **传　　真：** 0510-81135108 | **传　　真：** 0755-86673255 |
| **开户银行：** | **开户银行：** |
| 建行无锡胜利门支行 | 中国银行股份有限公司深圳沙河支行 |
| **银行账号：** | **银行账号：** 774457930862 |
| 32001614736051191977 | |
| **签订日期：** 2024 年 7 月 31 日 | **签订日期：** 2024 年 7 月 31 日 |

附件：乙方设计人员名单

## 团队成员名单

| 序号 | 姓名 | 性别 | 专业 | 本组内担任的工作 |
|---|---|---|---|---|
| 1 | 谭贡亮 | 男 | 建筑景观设计双学位 | 设计总监 |
| 2 | Von | 男 | 建筑学 | 外籍主创 |
| 3 | 唐思 | 女 | 艺术设计 | 设计总监 |
| 4 | 杨柳 | 女 | 园林 | 植物总监 |
| 5 | 孙权东 | 男 | 建筑装饰技术 | 技术总监 |
| 6 | 蔡青 | 男 | 园林 | 项目经理 |
| 7 | 邵灵烽 | 男 | 园林 | 主管设计师 |
| 8 | 蔡雅森 | 女 | 环境艺术 | 方案设计师 |
| 9 | 钟鹏 | 男 | 园林 | 施工图设计师 |
| 10 | 杨艺璇 | 女 | 园林 | 施工图设计师 |
| 11 | 吴梦 | 女 | 园林 | 高级植物设计师 |
| 12 | 郭婷 | 女 | 艺术设计 | 高级植物设计师 |
| 13 | 黄淑云 | 女 | 园林 | 植物设计师 |
| 14 | 张诚 | 男 | 港口航道与海岸工程 | 结构水电设计师 |

| | |
|---|---|
| 项目名称5 | 中旅三亚湾蓝湾馥棠云邸项目景观设计 |
| 业主名称 | 中国旅游 |
| 项目介绍 | 中旅三亚湾蓝湾作为中旅投资“三湾一港”战略布局的收官之作、TOP级“馥棠系”第三作，坐落于三亚湾CBD核心，距海仅90米，以“林语潮音 •谧境栖居”为景观主题，融合热带滨海生态与高端旅居需求，在景观设计的创新性、定制性、品质感上表现突出，收获良好行业口碑，售价贴合高端恒产定位，相关表述均有明确权威依据支撑。 |

中国旅游集团
CHINA TOURISM GROUP
中旅投资
CTG INVESTMENT
AZURE BAY
@中旅·三亚蓝湾

中国旅游集团
CHINA TOURISM GROUP
中旅投资
CTG INVESTMENT
中旅·馥棠云邸
中旅馥棠云邸
AZURE BAY
@中旅·三亚蓝湾

AZURE BAY
@中旅·三亚蓝湾

合同证明：



# 中旅三亚湾项目北地块
# 景观设计合同

合同编号：SYW-HT(FW)-2024-21

发包人：星旅(三亚)置业有限公司

设计人：深圳市迈丘景观规划设计有限公司

签订日期：2024年12月5日

发包人（甲方）:星旅(三亚)置业有限公司

设计人（乙方）:深圳市迈丘景观规划设计有限公司

甲方委托乙方承担 中旅三亚湾项目北地块 项目的 景观 设计 工作。

双方在平等、自愿、等价有偿、公平、诚实信用的基础上，经友好协商，签订本合同。

**第一条 合同依据**

本合同依据下列文件签订：

1.1《中华人民共和国民法典》、《建设工程勘察设计管理条例》、《建设工程质量管理条例》。

1.2 国家及地方有关建设工程勘察设计管理法规和规章。

1.3 建设工程批准文件。

**第二条 设计范围**

2.1 项目概况

项目名称：中旅三亚湾项目北地块

项目地点：海南省三亚市天涯区

项目规模：

住宅地块占地面积： 20871.93 ㎡；幼儿园及配套占地面积 4457.68 ㎡。消防驿站用地面积：2607 ㎡；消防驿站外公园绿地 1 面积：3457 ㎡；文化驿站用地：661 ㎡；文化驿站外公园绿地 2 面积：5584 ㎡。

景观总设计面积 33618 ㎡。其中包含：

①示范区景观设计面积： 2000 ㎡；

②住宅南（目前建筑方案无屋顶花园）北大区景观设计面积（扣除展示区外还剩余的面积）： 15754 ㎡ ；

③幼儿园及配套景观设计面积（含屋顶花园）合计约 5248 ㎡；

④文化驿站景观设计面积暂定（建筑尚无稳定方案） 298 ㎡；文化驿站外代建绿地 5584 ㎡；

附件 2

# 乙方服务团队名单

| 序号 | 姓名 | 工作年限 | 学历 | 专业 | 技术职称 | 在本项目拟任职务 |
|---|---|---|---|---|---|---|
| 1 | 谭贡亮 | 17 | 硕士 | 建筑/景观双专业 | 园林景观设计中级职称 | 首席主创设计师 |
| 2 | Von | 22 | 本科 | 建筑学 | / | 高级外籍主创 |
| 3 | 游峰 | 14 | 本科 | 景观设计 | / | 项目总监/主创设计师 |
| 4 | 鲜念 | 8 | 本科 | 景观设计 | / | 项目经理 |
| 5 | 李涛 | 8 | 本科 | 园林 | / | 主管设计师 |
| 6 | 王元 | 8 | 本科 | 园林 | / | 主管设计师 |
| 7 | 钟鹏 | 10 | 本科 | 艺术设计 | / | 施工图设计师 |
| 8 | 吕子洋 | 10 | 本科 | 园林 | / | 施工图设计师 |
| 9 | 杨柳 | 17 | 本科 | 园林 | 园林景观设计中级职称 | 植物总监 |
| 10 | 郭婷 | 12 | 本科 | 园林 | / | 高级植物设计师 |
| 11 | 孙权东 | 26 | 本科 | 建筑装饰艺术 | / | 技术总监 |
| 12 | 张诚 | 11 | 本科 | 土木工程 | / | 结构设计 |
| 13 | 张涛 | 10 | 本科 | 给水排水工程 | / | 给排水专业负责人 |

（此页无正文，为《 中旅三亚湾项目北地块景观设计 合同》签署页）

| | |
|---|---|
| 甲方名称： | 乙方名称： |
| 法定代表人： | 法定代表人： |
| 委托代理人： | 委托代理人： |
| 地址： | 地址： |
| 联系电话： | 联系电话： |
| 纳税人识别 | 纳税人识别号： |
| 开户银行： | 开户银行： |
| 银行账号： | 银行账号： |
| 日期： | 日期：2024年 12月 5日 |

# 拟投入方案主创设计师基本情况表

| 姓名 | Rembrandt Von Espinosa | 性别 | 男 | 出生年月 | 1978 年 6 月 |
|---|---|---|---|---|---|
| 学历 | 本科 | 学位 | 学士 | 所学专业 | 建筑学 |
| 职务 | 高级外籍主创 | | 何专业何职称 | / | |
| 相关工作经验年限 | 23 | | 执业注册资格及证书编号 | / | |

| 项目主创设计师业绩情况 | | | | | |
|---|---|---|---|---|---|
| 序号 | 工程名称 | 建设单位 | 设计时间 | 建设规模 | 建成情况 |
| 1 | 深圳松岗车辆段物业开发项目运动公园及中心公园（南区）园林景观设计 | 深圳市地铁集团 | 2022 年 | 景观面积 112,321 ㎡ | 在建 |
| 2 | 机场东车辆段综合开发项目园林景观设计 | 深圳地铁集团 | 2024 年 1 月 | 180391 ㎡ | 待建成 |
| 3 | 无锡绿城迎龙观月项目景观设计 | 中国绿城 | 2024 年 7 月 | 57343.8 ㎡ | 建成 |
| 4 | 中旅三亚湾蓝湾馥棠云邸项目景观设计 | 中国旅游 | 2024 年 12 月 | 33618 ㎡ | 建成 |
| 5 | 武汉金茂湖心墅项目景观设计 | 中国金茂 | 2023 年 3 月 | 36091 ㎡ | 建成 |

备注：提供近五年（从招标公告发布之日起倒推，以合同签订日期为准）方案主创设计师最具代表性的同类项目设计业绩合同及案例照片（不超过 5 项，若

所提供业绩超过 5 项，统计时只计取前 5 项业绩，证明文件提供合同（关键页）及案例照片等材料原件扫描件），证明材料必须体现方案主创设计师名字，如合同无法体现主创设计师名字的，则须提供其他证明资料。

Rembrandt Von Espinosa

Mapúa Institute of Technology

upon the recommendation of the Faculty
hereby confers on

Marc Niccolo Sarmiento Oplado

the Degree of
Bachelor of Science
in

Architecture

with all the Rights and Privileges thereto pertaining in recognition of his having fulfilled all the requirements for such degree as prescribed by the Institute.

Given under the seal of the Institute 19th day of April 2001 in Manila, Philippines.

Dean of the School of AR

President of the Institute

| | |
|---|---|
| 项目名称 1 | 深圳松岗车辆段物业开发项目运动公园及中心公园（南区）园林景观设计 |
| 业主名称 | 深圳地铁集团 |
| 项目介绍 | 项目位于深圳松岗，占地 40 万方的 TOD 枢纽上盖项目，包含商业、高端公寓、住宅、公园、幼儿园等。设计以“舟行松谷 ，万物和悦”为理念，对话自然，打造轻中式、自然雅趣的体验型会客场所，感受诗性的存在，自由与秩序，森林与居所的转换。强化景观界面的昭示性和展示性，融入东方传统美学的思考，进入自然的场域，创造空间的仪式感。景观结构以“绿野曦曦”开篇，经“玉泉振耳”、“明月松间”、 “林樾飞瀑”、“朝花夕拾”，为意境的山水自然生活次第展开。 |

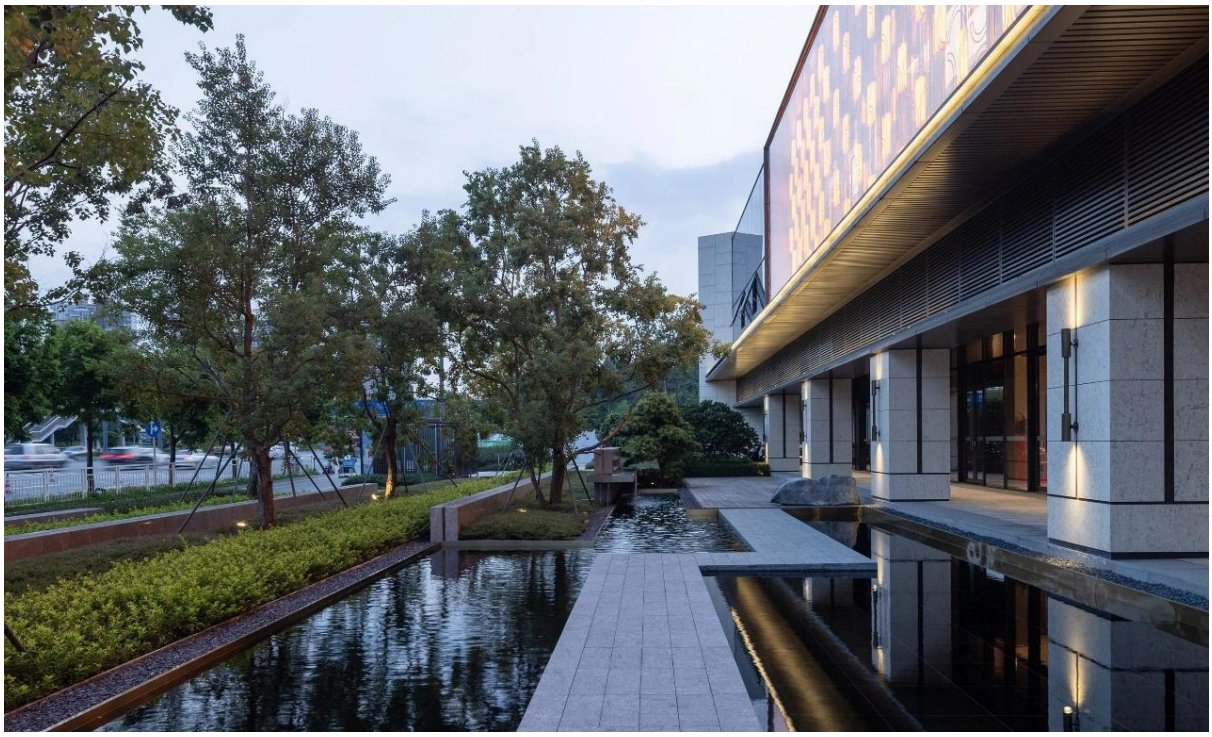

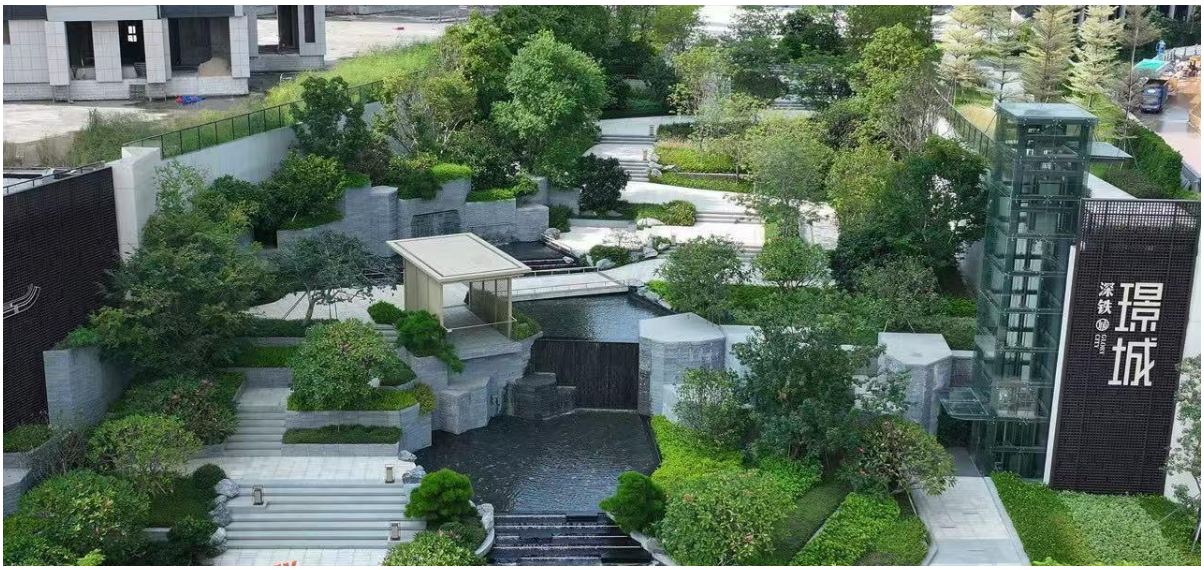
璟城
深铁

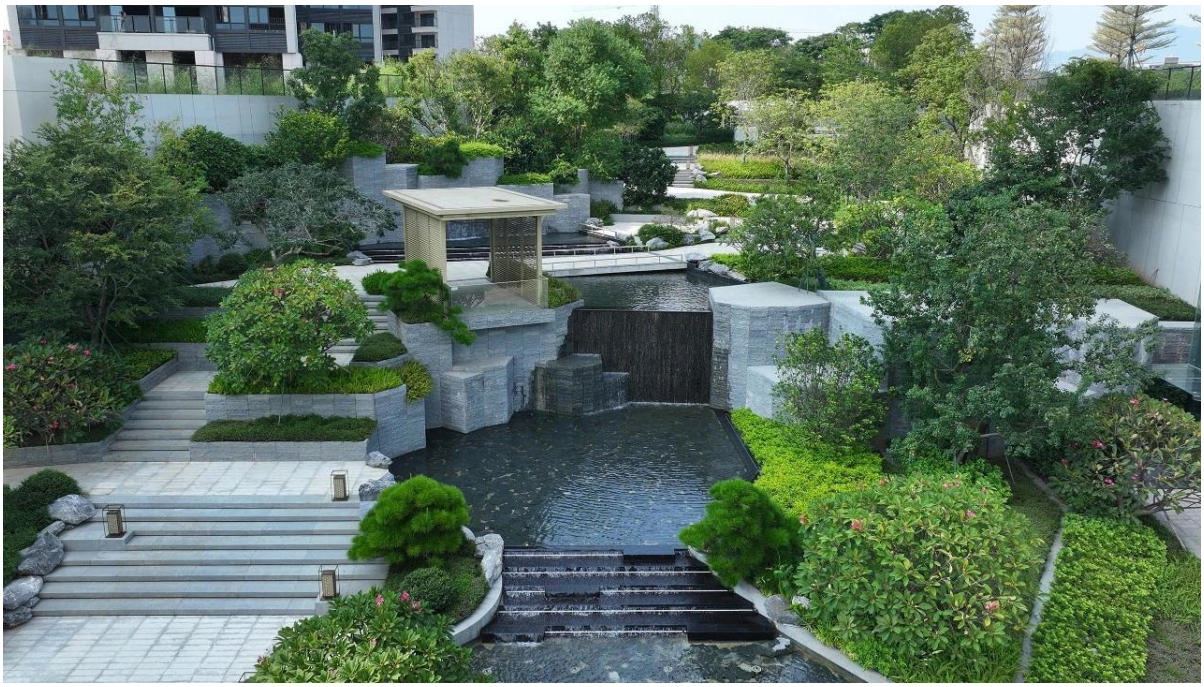

合同证明：

正本

# 松岗车辆段物业开发项目运动公园及中心公园（南区）园林景观优化设计合同

合同编号:STZY-ZC-SGD2-GCFW016/2022

发包人： 深圳市地铁集团有限公司

设计人： 深圳市迈丘景观规划设计有限公司/深圳市万卉园景观工程有限公司联合体

2022 年 4 月

---

| | | | |
|---|---|---|---|
| 发包人(盖章)： | 深圳市地铁集团有限公司 | 法定代表人或授权代表： | |
| 住　所： | 深圳市福田区深南大道 6011-8 号深铁置业大厦 | | |
| 电　话： | 0755-23992674 | 传　真： | 0755-23992674 |
| 开户银行： | 招商银行深圳分行益田支行 | 开户全名： | 深圳市地铁集团有限公司 |
| 账　号： | 7559 0492 4410 506 | 邮政编码： | 518026 |
| 项目主管部门经办人及电话： | 吴婷 0755-23882554 | 项目主管部门审核人： | |
| 合约部门经办人及电话： | 邱艳 0755-23882101 | 合约部门审核人： | |
| 设计人(盖章)： | 深圳市迈丘景观规划设计有限公司 | 法定代表人或授权代表： | |
| 住　所： | 深圳市南山区南海大道 1031 号万海大厦 C 座 1201 | | |
| 电　话： | 0755-26605733 | 传　真： | 0755-86673255 |
| 开户银行： | 中国银行股份有限公司深圳沙河支行 | 开户全名： | 深圳市迈丘景观规划设计有限公司 |
| 账　号： | 774457930862 | 邮政编码： | 518000 |
| 经办人： | 易婷 | 经办人电话： | 075526605733 |
| 联合体(盖章)： | 深圳市万卉园景观工程有限公司 | 法定代表人或授权代表： | |
| 住　所： | 深圳市福田区沙头街道天安社区泰然八路 25 号泰然科技园水松大厦 9CD | | |
| 电　话： | 0755-25663783 | 传　真： | / |
| 开户银行： | 建设银行深圳益民支行 | 开户全名： | 深圳市万卉园景观工程有限公司 |
| 账　号： | 44201014500052507604 | 邮政编码： | / |
| 经办人： | 易婷 | 经办人电话： | 075526605733 |
| 合同签署地点： | 深　圳 | | |
| 时　间： | 2022 年 4 月 7 日 | | |

2

---

附件 5. 项目人员配置

| 序号 | 人员安排 | 姓名 | 性别 | 职位 | 从事设计工作年限 | 职称 |
|---|---|---|---|---|---|---|
| 1 | 项目负责人 | 李东 | 男 | 项目负责人 | 20 年 | 园林景观设计高级职称 |
| 2 | 项目主创负责人 | 谭贞亮 | 男 | 设计总监 | 17 年 | 园林景观设计中级职称 |
| 3 | 高级外籍主创设计师 | von | 男 | 高级外籍主创设计师 | 19 年 | / |
| 4 | 景观专业负责人 | 黄宏聚 | 男 | 项目总监 | 15 年 | 园林景观设计中级职称 |
| 5 | 园建专业负责人 | 孙权东 | 男 | 技术总监 | 22 年 | / |
| 6 | 绿化专业负责人 | 杨柳 | 女 | 植物总监 | 16 年 | 园林景观设计中级职称 |
| 7 | 设备（水电）专业设计负责人 | 张诚 | 男 | 水电专业设计负责人 | 7 年 | / |
| 8 | 结构专业负责人 | 赖斌 | 女 | 结构专业负责人 | 28 年 | 中级机电工程师 |
| 9 | 项目经理 | 刘瑜 | 女 | 项目经理 | 10 年 | / |
| 10 | 景观方案设计师 | 尹攀阳 | 女 | 景观方案设计师 | 10 年 | / |
| 11 | 景观方案设计师 | 蔡霞 | 男 | 景观方案设计师 | 9 年 | / |
| 12 | 景观方案设计师 | 吴倩 | 女 | 景观方案设计师 | 6 年 | / |
| 13 | 施工图设计师 | 赵玉晨 | 男 | 施工图设计师 | 6 年 | / |
| 14 | 施工图设计师 | 张松 | 男 | 施工图设计师 | 5 年 | / |
| 15 | 施工图设计师 | 黄冠颖 | 女 | 施工图设计师 | 6 年 | / |
| 16 | 施工图设计师 | 李春花 | 女 | 施工图设计师 | 8 年 | 园林景观设计中级职称 |
| 17 | 高级植物设计师 | 郭婷 | 女 | 高级植物设计师 | 10 年 | / |
| 18 | 高级植物设计师 | 黄淑云 | 女 | 高级植物设计师 | 6 年 | / |

30

---

金盘奖 Golden Phoenix Awards | 2023年第十八届金盘奖

深圳深铁璟城

荣获综合类广东地区评选

## 年度最佳预售楼盘

开发商：深圳市地铁集团有限公司

景观设计：metrostudio 迈丘设计

金盘奖组委会　《时代楼盘》杂志社　广州金盘网络科技有限公司

| | |
|---|---|
| 项目名称2 | 机场东车辆段综合开发项目园林景观设计 |
| 业主名称 | 深圳地铁集团 |
| 项目介绍 | 项目位于深圳市宝安区福永街道与航城街道交汇处，依托地铁12号线机场东车辆段盖板空间开展景观营造，项目总用地面积181551.54㎡，景观设计面积180391㎡，景观设计以阅山海之境，筑枢纽森居为核心设计理念，紧扣深圳“山海连城”城市发展战略。衔接盖上住宅、18班幼儿园、特色商业街、公共配套用房，联动地铁兴围站构建多层级景观系统。 |

合同证明：

# 机场东车辆段综合开发项目
# 园林景观设计合同

合同编号：STZY-0077/2024

发 包 人：深圳市地铁集团有限公司

设计人一：深圳市大地景观设计有限公司

设计人二：深圳市迈丘景观规划设计有限公司

2024 年 1 月

# 第三部分 合同条款

## 1.项目概况

1.1 项目名称：机场东车辆段综合开发项目园林景观设计。

1.2 项目概况：详见《设计任务书》

## 2.工作内容

2.1 机场东车辆段综合开发项目园林景观设计范围及工作内容

2.1.1 设计范围

本项目的园林景观设计面积暂定 180391 平米，最终面积以发包人确认的园林景观施工图设计面积为准。主要范围如下：

（1）住宅区景观设计；

（2）商业区景观设计；

（3）学校、幼儿园景观设计；

（4）公园绿地景观设计；

（5）展示区的景观设计；

（6）红线外必要的设计提升范围。

2.1.2 设计内容

设计内容包含红线范围内外所有的室外空间园林景观设计，包括但不限于：广场用地、室外道路(车行道、人行道)、架空层、空中花园、公交场站、立体绿化、裙楼屋顶花园及商业屋面退台、地下车库入口、各地块间通道景观连廊、挡墙立面、红线外各地块出入口景观、泳池及配套、岗亭大门等。

各专项设计包括但不限于：

a. 户外泳池设计（含泳池净化设备、配套用房含更衣室、淋浴间等）；

b. 体育场地设计；

c. 户外水景设备，水循环处理设备系统；

d. 种植相关的自动浇灌设备系统；

e. 户外设施系统；

f. 架空层设计；

| | | | |
|---|---|---|---|
| 发包人(盖章)： | 深圳市地铁集团有限公司 | 法定代表人或授权代表： | |
| 住　　所： | 深圳市福田区莲花街道莲中一路1018号地铁大厦 | | |
| 电　　话： | 0755-23992674 | 传真：0755-23992674 | |
| 开户银行： | 招商银行深圳分行益田支行 | 开户全名：深圳市地铁集团有限公司 | |
| 账　　号： | 755904924410506 | 邮政编码：518026 | |
| 项目主管部门经办人及电话： | 林洁梅<br>0755-89987196 | 项目主管部门<br>审　核　人：尹敏 | |
| 合约部门经办人及电话： | 邱艳<br>0755--89987195 | 合约部门<br>审 核 人：刘天晨 | |
| 设计人一(盖章)： | 深圳市大地景观设计有限公司 | 法定代表人或授权代表： | |
| 住　　所： | 深圳市福田区梅林街道梅坳社区安托山七路1号裕和大厦305 | | |
| 电　　话： | 075582878302 | 传 真：/ | |
| 开户银行： | 平安银行深圳江苏大厦支行 | 开户全名：深圳市大地景观设计有限公司 | |
| 账　　号： | 0342100291448 | 邮政编码：518000 | |
| 经办人： | 易婷 | 经办人电话：075526605733 | |
| 设计人二(盖章)： | 深圳市迈丘景观规划设计有限公司 | 法定代表人或授权代表： | |
| 住　　所： | 深圳市南山区南海大道1031号方海大厦C栋1201 | | |
| 电　　话： | 075526605733 | 传 真：/ | |
| 开户银行： | 中国银行股份有限公司深圳沙河支行 | 开户全名：深圳市迈丘景观规划设计有限公司 | |
| 账　　号： | 774457930862 | 邮政编码：518000 | |
| 经办人： | 易婷 | 经办人电话：075526605733 | |
| 合同签署地点： | 深　圳 | | |
| 时　　间： | 2024 年 1 月 25 日 | | |

附件 5：专业技术人员配备表

| 序号 | 姓名 | 从业年限 | 性别 | 学 历 | 专业 | 职称 | 联系方式 | 在本项目拟任职务 |
|---|---|---|---|---|---|---|---|---|
| 1 | 谭贡亮 | 19 | 男 | 硕士 | 园林&建筑 | 园林景观设计中级 | 13570860614 | 项目负责人 |
| 2 | Von | 22 | 男 | 本科 | 建筑学 | / | 075526605733 | 资深外籍主创 |
| 3 | 黄宏聚 | 18 | 男 | 本科 | 园林 | 园林景观设计中级 | 13751006514 | 项目总监 |
| 4 | 杨宇凡 | 12 | 男 | 本科 | 园林 | / | 075526605733 | 方案设计师 |
| 5 | 廖欧文 | 20 | 女 | 本科 | 园林 | / | 075526605733 | 扩初设计师 |
| 6 | 刘国权 | 13 | 男 | 本科 | 园林 | / | 075526605733 | 扩初设计师 |
| 7 | 杨柳 | 18 | 女 | 本科 | 园林 | 园林景观设计中级 | 075526605733 | 植物总监 |
| 8 | 黄淑云 | 10 | 女 | 本科 | 园林 | / | 075526605733 | 高级植物设计师 |
| 9 | 吴梦 | 12 | 女 | 本科 | 园林 | / | 075526605733 | 高级植物设计师 |
| 10 | 邓宇昱 | 27 | 男 | 本科 | 建筑学 | 园林景观设计高级 | 075526605733 | 技术总监 |
| 11 | 覃锦环 | 30 | 男 | 本科 | 园林 | 园林景观设计高级 | 075526605733 | 施工图设计师 |
| 12 | 叶嘉麒 | 12 | 男 | 本科 | 园林 | / | 075526605733 | 施工图设计师 |
| 13 | 张诚 | 11 | 男 | 本科 | 园林 | / | 075526605733 | 结构设计师 |
| 14 | 张涛 | 18 | 男 | 本科 | 园林 | / | 075526605733 | 水电设计师 |
| 15 | 孙权东 | 28 | 男 | 本科 | 园林 | / | 075526605733 | 审图师 |

| | |
|---|---|
| 项目名称3 | 无锡绿城迎龙观月项目景观设计 |
| 业主名称 | 中国绿城 |
| 项目介绍 | 无锡绿城迎龙观月立足梁溪区城芯，景观设计面积：57343.8 ㎡以约 1.5 低密容积率为基底，融合寄畅园东方造园精髓与当代海岛度假美学，打造“内园外境” 共生的景观体系，斩获美国 MUSE 景观设计大奖铂金奖，凭借创新设计、精工品质与全龄适配体验，成为无锡高端改善景观标杆，市场口碑与售价均位居同板块前列。 |

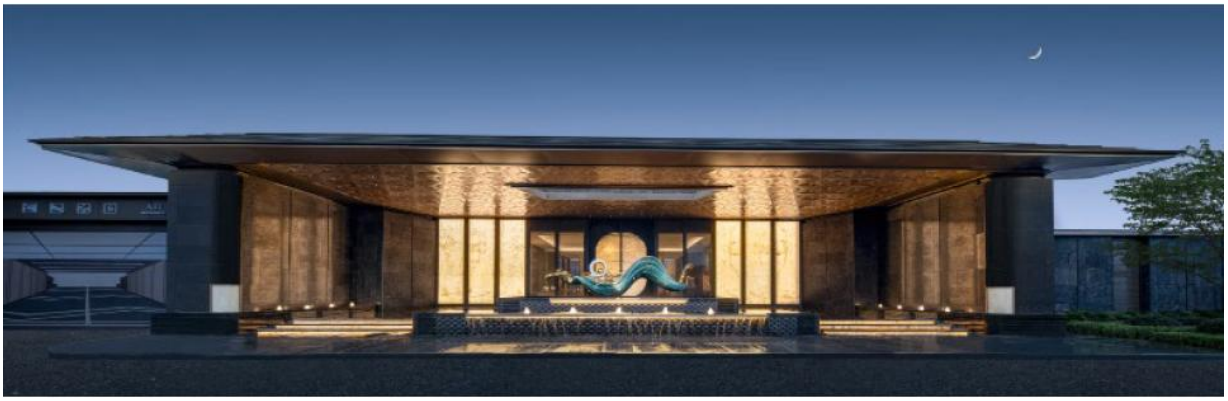

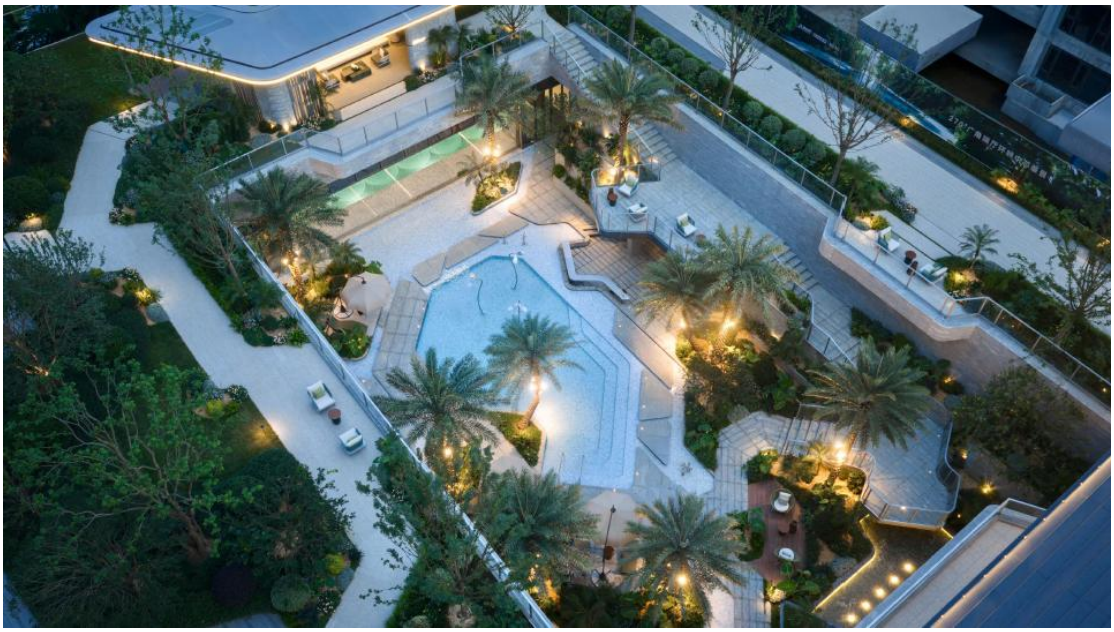

合同证明：

# 建设工程设计合同

工 程 名 称：XDG-2023-53 号地块开发建设项目（威孚二期）景观设计

工 程 地 点：无锡市

合 同 编 号：

发　包　人：江苏博森建筑设计有限公司

设　计　人：深圳市迈丘景观规划设计有限公司

签 订 日 期：2024 年 7 月 31 日

发包人（甲方）：江苏博森建筑设计有限公司

设计人（乙方）：深圳市迈丘景观规划设计有限公司

发包人应业主 无锡梁城美景绿色工程科技服务有限公司 要求委托设计人承担 XDG-2023-53 号地块开发建设项目（威孚二期）景观设计，工程地点为 无锡市，经双方协商一致，在平等、自愿的基础上签订本合同，共同执行。

**第一条 本合同签订依据**

1.1《中华人民共和国民法典》、《中华人民共和国建筑法》和《建设工程勘察设计管理条例》。

1.2 国家及地方有关建设工程勘察设计管理法规和规章。

1.3 建设工程批准文件。

**第二条 设计依据**

2.1 发包人给设计人的委托书或设计中标文件

2.2 发包人提交的基础资料

2.3 设计人采用的主要技术标准是：

现行国家有关设计规范

**第三条 本合同项目的名称、规模、阶段、投资及设计内容**

本合同内容主要包括：

3.1 项目名称：XDG-2023-53 号地块开发建设项目

3.2 建设规模：景观面积 40780 m²，其中大区景观面积为 36780 m²，

合同签订盖章页

| | |
|---|---|
| **发包人名称：** | **设计人名称：** |
| 江苏博森建筑设计有限公司（盖章） | 深圳市迈丘景观规划设计有限公司（盖章） |
| **法定代表人：（签字）** | **法定代表人：（签字）** |
| **委托代理人：（签字）** | **委托代理人：（签字）** |
| **项目经理：（签字）** | **项目经理：（签字）** |
| **统一社会信用代码：** | **统一社会信用代码：** |
| 91320211466284762B | 914403006990619811 |
| **住　　所：** | **住　　所：** |
| 无锡市滨湖区隐秀路 901-2-901、1001、1101、1201、1301 | 深圳市南山区南海大道 1031 号万海大厦 C 座 1201 |
| **邮政编码：** 214072 | **邮政编码：** 518000 |
| **电　　话：** 0510-81135117/118 | **电　　话：** 0755-26605733 |
| **传　　真：** 0510-81135108 | **传　　真：** 0755-86673255 |
| **开户银行：** | **开户银行：** |
| 建行无锡胜利门支行 | 中国银行股份有限公司深圳沙河支行 |
| **银行账号：** | **银行账号：** 774457930862 |
| 32001614736051191977 | |
| **签订日期：** 2024 年 7 月 31 日 | **签订日期：** 2024 年 7 月 31 日 |

附件：乙方设计人员名单

## 团队成员名单

| 序号 | 姓名 | 性别 | 专业 | 本组内担任的工作 |
|---|---|---|---|---|
| 1 | 谭贡亮 | 男 | 建筑景观设计双学位 | 设计总监 |
| 2 | Von | 男 | 建筑学 | 外籍主创 |
| 3 | 唐思 | 女 | 艺术设计 | 设计总监 |
| 4 | 杨柳 | 女 | 园林 | 植物总监 |
| 5 | 孙权东 | 男 | 建筑装饰技术 | 技术总监 |
| 6 | 蔡青 | 男 | 园林 | 项目经理 |
| 7 | 邵灵烽 | 男 | 园林 | 主管设计师 |
| 8 | 蔡雅森 | 女 | 环境艺术 | 方案设计师 |
| 9 | 钟鹏 | 男 | 园林 | 施工图设计师 |
| 10 | 杨艺璇 | 女 | 园林 | 施工图设计师 |
| 11 | 吴梦 | 女 | 园林 | 高级植物设计师 |
| 12 | 郭婷 | 女 | 艺术设计 | 高级植物设计师 |
| 13 | 黄淑云 | 女 | 园林 | 植物设计师 |
| 14 | 张诚 | 男 | 港口航道与海岸工程 | 结构水电设计师 |

| | |
|---|---|
| 项目名称4 | 中旅三亚湾蓝湾馥棠云邸项目景观设计 |
| 业主名称 | 中国旅游 |
| 项目介绍 | 中旅三亚湾蓝湾作为中旅投资“三湾一港”战略布局的收官之作、TOP级“馥棠系”第三作，坐落于三亚湾CBD核心，距海仅90米，以“林语潮音·谧境栖居”为景观主题，融合热带滨海生态与高端旅居需求，在景观设计的创新性、定制性、品质感上表现突出，收获良好行业口碑，售价贴合高端恒产定位，相关表述均有明确权威依据支撑。 |

中国旅游集团
CHINA TOURISM GROUP
中旅投资
CTG INVESTMENT
AZURE BAY
@中旅·三亚蓝湾

中国旅游集团
CHINA TOURISM GROUP
中旅投资
CTG INVESTMENT
中旅·馥棠云邸
中旅馥棠云邸
AZURE BAY
@中旅·三亚蓝湾

AZURE BAY
@中旅·三亚蓝湾

合同证明：



# 中旅三亚湾项目北地块
# 景观设计合同

合同编号：SYW-HT(FW)-2024-21

发包人：星旅(三亚)置业有限公司

设计人：深圳市迈丘景观规划设计有限公司

签订日期：2024年12月5日

发包人（甲方）:星旅(三亚)置业有限公司

设计人（乙方）:深圳市迈丘景观规划设计有限公司

甲方委托乙方承担 中旅三亚湾项目北地块 项目的 景观 设计 工作。

双方在平等、自愿、等价有偿、公平、诚实信用的基础上，经友好协商，签订本合同。

**第一条 合同依据**

本合同依据下列文件签订：

1.1《中华人民共和国民法典》、《建设工程勘察设计管理条例》、《建设工程质量管理条例》。

1.2 国家及地方有关建设工程勘察设计管理法规和规章。

1.3 建设工程批准文件。

**第二条 设计范围**

2.1 项目概况

项目名称：中旅三亚湾项目北地块

项目地点：海南省三亚市天涯区

项目规模：

住宅地块占地面积： 20871.93 ㎡；幼儿园及配套占地面积 4457.68 ㎡。消防驿站用地面积：2607 ㎡；消防驿站外公园绿地 1 面积：3457 ㎡；文化驿站用地：661 ㎡；文化驿站外公园绿地 2 面积：5584 ㎡。

景观总设计面积 33618 ㎡。其中包含：

①示范区景观设计面积： 2000 ㎡；

②住宅南（目前建筑方案无屋顶花园）北大区景观设计面积（扣除展示区外还剩余的面积）： 15754 ㎡ ；

③幼儿园及配套景观设计面积（含屋顶花园）合计约 5248 ㎡；

④文化驿站景观设计面积暂定（建筑尚无稳定方案） 298 ㎡；文化驿站外代建绿地 5584 ㎡；

附件 2

# 乙方服务团队名单

| 序号 | 姓名 | 工作年限 | 学历 | 专业 | 技术职称 | 在本项目拟任职务 |
|---|---|---|---|---|---|---|
| 1 | 谭贡亮 | 17 | 硕士 | 建筑/景观双专业 | 园林景观设计中级职称 | 首席主创设计师 |
| 2 | Von | 22 | 本科 | 建筑学 | / | 高级外籍主创 |
| 3 | 游峰 | 14 | 本科 | 景观设计 | / | 项目总监/主创设计师 |
| 4 | 鲜念 | 8 | 本科 | 景观设计 | / | 项目经理 |
| 5 | 李涛 | 8 | 本科 | 园林 | / | 主管设计师 |
| 6 | 王元 | 8 | 本科 | 园林 | / | 主管设计师 |
| 7 | 钟鹏 | 10 | 本科 | 艺术设计 | / | 施工图设计师 |
| 8 | 吕子洋 | 10 | 本科 | 园林 | / | 施工图设计师 |
| 9 | 杨柳 | 17 | 本科 | 园林 | 园林景观设计中级职称 | 植物总监 |
| 10 | 郭婷 | 12 | 本科 | 园林 | / | 高级植物设计师 |
| 11 | 孙权东 | 26 | 本科 | 建筑装饰艺术 | / | 技术总监 |
| 12 | 张诚 | 11 | 本科 | 土木工程 | / | 结构设计 |
| 13 | 张涛 | 10 | 本科 | 给水排水工程 | / | 给排水专业负责人 |

（此页无正文，为《 中旅三亚湾项目北地块景观设计 合同》签署页）

| | |
|---|---|
| 甲方名称： | 乙方名称： |
| 法定代表人： | 法定代表人： |
| 委托代理人： | 委托代理人： |
| 地址： | 地址： |
| 联系电话： | 联系电话： |
| 纳税人识别 | 纳税人识别号： |
| 开户银行： | 开户银行： |
| 银行账号： | 银行账号： |
| 日期： | 日期：2024年 12月 5日 |

| | |
|---|---|
| 项目名称5 | 武汉金茂湖心墅 |
| 业主名称 | 中国金茂 |
| 项目介绍 | 首创 “一岛一湖三进九境” 景观格局，将宋式山水礼序与现代度假园林融合，打造 270° 环湖景观界面，实现建筑与凤凰湖自然无界衔接，户户框景入画，设计由水石设计执笔并实景落地。围绕高净值家庭定制全场景空间，下叠标配私家庭院，上叠设空中观景露台，园区规划静谧休憩区、林下社交场、儿童活动区，兼顾私密、康养与亲子需求，适配墅居专属生活方式。 |

5

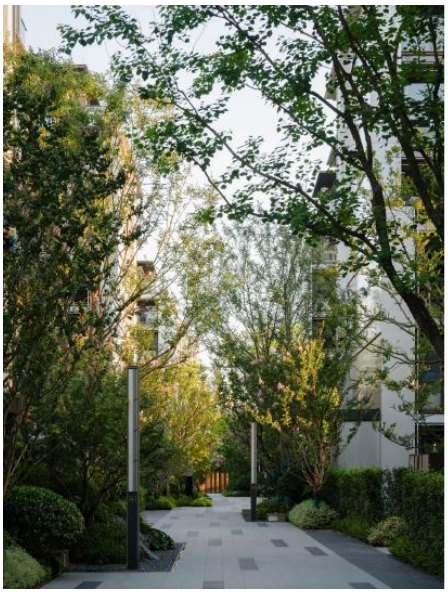

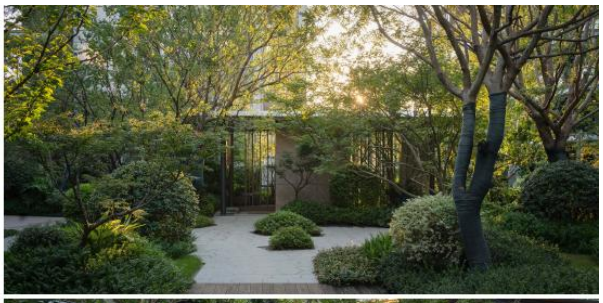

合同证明：

JINMAO 中国金茂

注：本文件除签章部款外，所有手写内容均无效。

# 方岛金茂智慧科学城项目

# A5 地块大区景观设计合同

[合同编号：No. CSWH-武汉煜茂-2021-SJ-0008 ]

发包人：武汉煜茂置业有限公司

设计人：深圳市迈丘景观规划设计有限公司

2023 年 3 月 23 日

其解释。

**3 设计服务范围、内容及进度安排**

3.1设计服务的范围主要包括但不限于：【占地面积约40578.42㎡；大区景观设计面积总计：约36091.82㎡（以最终实测为准）】具体服务范围、内容及时间节点详见本合同“附件1”、“设计任务书”的相关约定。

3.2 乙方向甲方承诺，按照本合同“附件1” “设计任务书”的约定完成全部设计服务工作。

**4 设计服务团队**

4.1 乙方应根据甲方对该项目的服务要求，组织有经验及能力的专业团队完成本合同项下工作，派遣人员名单详见本合同附件5；

4.2未经甲方书面同意，乙方不得擅自更换附件5所列项目及专业负责人，否则，应按本合同项下咨询服务费总额的5%/人/次的标准向甲方支付违约金；因特殊原因确需更换，或甲方依据本合同约定提出人员调换要求的，新委派人员的从业资历及专业能力应不低于被调换人员，并经甲方书面认可，由此引起的相关费用，由乙方承担；

4.3如甲方发现乙方安排的工作人员有下列情形之一的，有权要求乙方在规定时间内将此类人员调离本项目，乙方应同时安排经甲方批准的合格人员代替上述调离人员参加本项目服务：

4.3.1 甲方认为其无法胜任本合同项下设计服务工作的；

4.3.2 不能积极配合甲方正常工作或服务态度恶劣的；

4.3.3 有损害甲方利益的行为。

4.4除甲方书面同意外，附件5所列项目及专业负责人必须参加全程设计服务工作及相关汇报。

JINMAO 中国金茂

附件5：乙方项目团队主要成员

| 名　称 | 姓名 | 职务 | 注册执业资格 | 承担过的主要项目 |
|---|---|---|---|---|
| 项目主管 | 谭贡亮 | 设计总监 | 中级园林工程师 | 长沙梅溪湖璽悦景观设计<br>南京金茂府景观设计<br>肇庆新城香悦公馆景观设计<br>广州保利南沙天汇景观设计<br>惠州新力城景观设计<br>青岛和达上城景观设计<br>乐平中奥·九颂壹号院景观设计<br>徐州弘阳凤鸣府景观设计<br>郑州永威上和郡景观设计<br>长沙北辰三角洲奥城景观设计<br>南京正荣润峯景观设计<br>南京正荣润锦城景观设计<br>武汉国华金融中心景观设计<br>苏州华润万象汇景观设计<br>扬州华润万象汇景观设计<br>杭州华策商业综合体景观设计<br>西安华润万象里景观设计<br>深圳南太科技中心景观设计<br>徐州正荣府梧桐公馆景观设计 |
| 主创设计师 | Von | 外籍主创 | / | |
| 项目负责人 | 耿威 | 项目总监 | 中级园林工程师 | |
| 项目对接人 | 刘郑 | 高级设计师（助理项目经理） | / | |
| 方案设计师 | 王延涛 | 助理景观设计师 | / | |
| 方案设计师 | 孙嘉琪 | 景观设计师助理 | / | |
| 方案设计师 | 薛飞达 | 助理设计师 | / | |
| 方案设计师 | 盘宝晶 | 助理景观设计师 | / | |
| 职务负责人 | 杨柳 | 植物总监 | 中级园林工程师 | |
| 植物设计师 | 黄淑云 | 植物设计师 | / | |
| 施工图负责人 | 孙权东 | 技术总监 | / | |
| 水电结构负责人 | 张诚 | 水电、结构设计师 | / | |

12.2 甲乙双方确认，任何一方违反前述规定的行为都将给对方造成损害，并应当向对方支付违约金作为补偿，违约金金额为本合同项下设计服务费总额的30%。

**13 争议解决**

13.1 凡与本合同相关的争议，双方应友好协商解决；友好协商不成的，则任何一方均可向甲方住所地人民法院提起诉讼。

**14 其他**

14.1 本合同附件与合同正文具有同等法律效力。

14.2 本合同未尽事宜，双方可协商签订补充协议，当本合同与补充协议不一致时，应按补充协议的最新约定执行。本合同和本合同补充协议应视为双方之间的完整合同。

14.3 本合同一式柒份，甲方伍份、乙方贰份，均具有同等法律效力。

签字页（**本页签章包含对前述合同及附件全部签章**）

| | |
|---|---|
| 发包人：<br>武汉煜茂置业有限公司 | 设计人：<br>深圳市迈丘景观规划设计有限公司 |
| 地址：武汉市汉阳区四新北路 100 号太子湖会所楼 3 楼 322 室 | 地址：深圳市南山区南海大道 1031 号万海大厦 C 座 1201 |
| 签订时间：2023 年 3 月 23 日 | 签订时间：2023 年 3 月 23 日 |

# 拟投入本项目人员情况表

| 姓名 | 在本项目中拟任职务 | 专业 | 执业资格/职称 | 主要简历、经验及承担过的项目 |
|---|---|---|---|---|
| 谭贡亮 | 首席主创设计师/设计总负责人 | 建筑学/园林 | 园林景观设计中级工程师 | 深铁机场东车辆段综合开发项目<br>成都龙湖青城序项目<br>无锡绿城迎龙观月项目<br>中旅三亚湾蓝湾馥棠云邸项目 |
| Rembrandt Von Espinosa | 高级外籍主创设计师 | 建筑学 | / | 深铁机场东车辆段综合开发项目<br>成都龙湖青城序项目<br>无锡绿城迎龙观月项目<br>中旅三亚湾蓝湾馥棠云邸项目 |
| 黄宏聚 | 设计负责人\项目总监 | 园林 | 园林景观设计中级工程师 | 深铁机场东车辆段综合开发项目<br>成都龙湖青城序项目<br>无锡绿城迎龙观月项目<br>中旅三亚湾蓝湾馥棠云邸项目 |
| 蔡青 | 项目副总监\中方主创 | 园林 | 园林景观设计中级工程师 | 深铁机场东车辆段综合开发项目<br>成都龙湖青城序项目<br>无锡绿城迎龙观月项目<br>中旅三亚湾蓝湾馥棠云邸项目 |
| 龚灏泽 | 项目经理\中方主创 | 园林 | / | 深铁机场东车辆段综合开发项目<br>成都龙湖青城序项目<br>无锡绿城迎龙观月项目<br>中旅三亚湾蓝湾馥棠云邸项目 |
| 陈程 | 高级方案主管设计师 | 艺术设计 | 园林景观设计中级工程师 | 深铁机场东车辆段综合开发项目<br>成都龙湖青城序项目<br>无锡绿城迎龙观月项目<br>中旅三亚湾蓝湾馥棠云邸项目 |
| 杨纯 | 方案设计师 | 园林 | / | 深铁机场东车辆段综合开发项目 |

| | | | | |
|---|---|---|---|---|
| | | | | 成都龙湖青城序项目<br>无锡绿城迎龙观月项目<br>中旅三亚湾蓝湾馥棠云邸项目 |
| 黄相知 | 方案设计师 | 园林 | / | 深铁机场东车辆段综合开发项目<br>成都龙湖青城序项目<br>无锡绿城迎龙观月项目<br>中旅三亚湾蓝湾馥棠云邸项目 |
| 陈智 | 高级施工图设计师 | 园林 | / | 深铁机场东车辆段综合开发项目<br>成都龙湖青城序项目<br>无锡绿城迎龙观月项目<br>中旅三亚湾蓝湾馥棠云邸项目 |
| 方明辉 | 高级施工图设计师 | 园林 | / | 深铁机场东车辆段综合开发项目<br>成都龙湖青城序项目<br>无锡绿城迎龙观月项目<br>中旅三亚湾蓝湾馥棠云邸项目 |
| 刘国权 | 施工图设计师 | 园林 | / | 深铁机场东车辆段综合开发项目<br>成都龙湖青城序项目<br>无锡绿城迎龙观月项目<br>中旅三亚湾蓝湾馥棠云邸项目 |
| 孙权东 | 园建负责人技术总监 | 装饰工程 | / | 深铁机场东车辆段综合开发项目<br>成都龙湖青城序项目<br>无锡绿城迎龙观月项目<br>中旅三亚湾蓝湾馥棠云邸项目 |
| 杨柳 | 植物绿化总监 | 园林 | 园林景观设计中级工程师 | 深铁机场东车辆段综合开发项目<br>成都龙湖青城序项目<br>无锡绿城迎龙观月项目<br>中旅三亚湾蓝湾馥棠云邸项目 |
| 黄淑云 | 高级植物设计师 | 园林 | / | 深铁机场东车辆段综合开发项目<br>成都龙湖青城序项目 |

| | | | | |
|---|---|---|---|---|
| | | | | 无锡绿城迎龙观月项目<br>中旅三亚湾蓝湾馥棠云邸项目 |
| 郭婷 | 高级植物设计师 | 园林 | / | 深铁机场东车辆段综合开发项目<br>成都龙湖青城序项目<br>无锡绿城迎龙观月项目<br>中旅三亚湾蓝湾馥棠云邸项目 |
| 吴梦 | 高级植物设计师 | 园林 | / | 深铁机场东车辆段综合开发项目<br>成都龙湖青城序项目<br>无锡绿城迎龙观月项目<br>中旅三亚湾蓝湾馥棠云邸项目 |
| 张涛 | 给排水设计师 | 园林 | / | 深铁机场东车辆段综合开发项目<br>成都龙湖青城序项目<br>无锡绿城迎龙观月项目<br>中旅三亚湾蓝湾馥棠云邸项目 |
| 刘菁华 | 电气设计师 | 园林 | / | 深铁机场东车辆段综合开发项目<br>成都龙湖青城序项目<br>无锡绿城迎龙观月项目<br>中旅三亚湾蓝湾馥棠云邸项目 |
| 张诚 | 结构设计师 | 园林 | / | 深铁机场东车辆段综合开发项目<br>成都龙湖青城序项目<br>无锡绿城迎龙观月项目<br>中旅三亚湾蓝湾馥棠云邸项目 |
| 吴慧仪 | 审图师 | 园林 | / | 深铁机场东车辆段综合开发项目<br>成都龙湖青城序项目<br>无锡绿城迎龙观月项目<br>中旅三亚湾蓝湾馥棠云邸项目 |

注：1. 提供项目团队构成情况。设计团队人员安排合理，职责任务明确。设计团队包含项目负责人、方案主创及方案设计师、各专业负责人及设计师，需配备

园建、水电、结构、绿化等相关专业人员。2.后附本项目拟投入人员相关证明资料。

首席主创设计师/设计总负责人：谭贡亮

广东省职称证书

姓　　名：谭贡亮

身份证号：362121198212040053

职称名称：工程师

专　　业：园林景观设计

级　　别：中级

取得方式：职称评审

通过时间：2018年12月30日

评审组织：深圳市林业专业中级专业技术资格评审委员会

证书编号：1903003026348

发证单位：深圳市人力资源和社会保障局

发证时间：2019年04月29日

广东省职称证书 专用章

查询网址：http://www.gdhrss.gov.cn/gdweb/zyjsrc

姓名 谭贡亮

性别 男　民族 汉

出生 1982 年 12 月 4 日

住址 广东省深圳市南山区蓝天路8号映月湾花园2栋1702

公民身份号码 362121198212040053

中华人民共和国

居民身份证

签发机关 深圳市公安局南山分局

有效期限 2016.09.29-2036.09.29

学士学位证书

（普通高等教育本科毕业生）

谭贡亮，男，1982年12月生。自2004年3月至2008年6月在华中科技大学建筑与城市规划学院建筑学专业完成了四年制本科学习计划，业已毕业。经审核符合《中华人民共和国学位条例》的规定，授予工学学士学位。

华中科技大学

学位评定委员会主席

二〇〇六年六月三十日

证书编号：1048742006S20401

# 深圳市社会保险历年参保缴费明细表（个人）

姓名：谭贡亮　　社保电脑号：610328902　　身份证号码：362121198212040053　　页码：1

参保单位名称：深圳市迈丘景观规划设计有限公司　　单位编号：186057　　计算单位：元

| 缴费年 | 月 | 单位编号 | 养老保险 | | | 医疗保险 | | | | 生育 | | | 工伤保险 | | 失业保险 | | |
|---|---|---|---|---|---|---|---|---|---|---|---|---|---|---|---|---|---|
| | | | 基数 | 单位交 | 个人交 | 险种 | 基数 | 单位交 | 个人交 | 险种 | 基数 | 单位交 | 基数 | 单位交 | 基数 | 单位交 | 个人交 |
| 2026 | 05 | 186057 | 10000.0 | 1700.0 | 800.0 | 1 | 10000 | 600.0 | 200.0 | 1 | 10000 | 50.0 | 10000 | 40.0 | 10000 | 80.0 | 20.0 |
| 2026 | 06 | 186057 | 10000.0 | 1700.0 | 800.0 | 1 | 10000 | 600.0 | 200.0 | 1 | 10000 | 50.0 | 10000 | 40.0 | 10000 | 80.0 | 20.0 |
| 2026 | 07 | 186057 | 10000.0 | 1700.0 | 800.0 | 1 | 10000 | 600.0 | 200.0 | 1 | 10000 | 50.0 | 10000 | 40.0 | 10000 | 80.0 | 20.0 |
| 合计 | | | | 5100.0 | 2400.0 | | | 1800.0 | 600.0 | | | 150.0 | | 120.0 | | 240.0 | 60.0 |

深圳市社会保险基金管理局 社保费缴纳清单 证明专用章

备注：

1. 本证明可作为参保人在本单位参加社会保险的证明。向相关部门提供，查验部门可通过登录网址：https://zipub.sz.gov.cn/vp/，输入下列验真码（ 33927e42e28d1f6y ）核查，验真码有效期三个月。

2. 生育保险中的险种“1”为生育保险，“2”为生育医疗。

3. 医疗险种中的险种“1”为基本医疗保险一档，“2”为基本医疗保险二档，“4”为基本医疗保险三档，“5”为少儿/大学生医保（医疗保险二档），“6”为统筹医疗保险。

4. 上述“缴费明细”表中带“*”标识为补缴，空行为断缴。带“&”标识为参保单位申请缓缴社会保险费单位缴费部分的时段。该参保人带&标志的缴费年月，养老保险在2026年12月前视同到账，工伤保险、失业保险在2026年12月前视同到账。

5. 居民养老保险、少儿/学生医疗保险缴费情况不在本清单中展示。

6. 如2020年2月至6月的单位缴费部分金额为“0”或者缴费金额减半的，属于按规定减免后实收金额。

7. 单位编号对应的单位名称：

| 单位编号 | 单位名称 |
|---|---|
| 186057 | 深圳市迈丘景观规划设计有限公司 |

深圳市社会保险基金管理局 社保费缴纳清单 证明专用章

深圳市社会保险基金管理局

打印日期：2026年7月16日

高级外籍主创设计师：**Rembrandt Von Espinosa**

Mapúa Institute of Technology

*upon the recommendation of the Faculty*
*hereby confers on*

**Marc Niccolo Sarmiento Oplado**

*the Degree of*
*Bachelor of Science*
*in*

**Architecture**

*with all the Rights and Privileges thereto pertaining in recognition of his having fulfilled all the requirements for such degree as prescribed by the Institute.*

*Given under the seal of the Institute 19th day of April 2001 in Manila, Philippines.*

*Dean of the School of AR*

*President of the Institute*

# 深圳市社会保险历年参保缴费明细表（个人）

姓名：ESPINOSA REMBRANDT FLORES　社保电脑号：632250764　　身份证号码：P6710297B　　页码：1

参保单位名称：深圳市迈丘景观规划设计有限公司　　单位编号：186057　　币种单位：元

| 缴费年 | 月 | 单位编号 | 养老保险 | | | 医疗保险 | | | | 生育 | | | 工伤保险 | | 失业保险 | | |
|---|---|---|---|---|---|---|---|---|---|---|---|---|---|---|---|---|---|
| | | | 基数 | 单位交 | 个人交 | 险种 | 基数 | 单位交 | 个人交 | 险种 | 基数 | 单位交 | 基数 | 单位交 | 基数 | 单位交 | 个人交 |
| 2026 | 05 | 186057 | 4775.0 | 764.0 | 382.0 | 1 | 6727 | 403.62 | 134.54 | 1 | 6727 | 33.64 | 4000 | 16.0 | 4000 | 32.0 | 8.0 |
| 2026 | 06 | 186057 | 4775.0 | 764.0 | 382.0 | 1 | 6727 | 403.62 | 134.54 | 1 | 6727 | 33.64 | 4000 | 16.0 | 4000 | 32.0 | 8.0 |
| 2026 | 07 | 186057 | 4775.0 | 764.0 | 382.0 | 1 | 6727 | 403.62 | 134.54 | 1 | 6727 | 33.64 | 4000 | 16.0 | 4000 | 32.0 | 8.0 |
| 合计 | | | | 2292.0 | 1146.0 | | | 1210.86 | 403.62 | | | 100.92 | | 48.0 | | 96.0 | 24.0 |

深圳市社会保险基金管理局 社保费缴纳清单 证明专用章

备注：

1. 本证明可作为参保人在本单位参加社会保险的证明。向相关部门提供，查验部门可通过登录网址：https://sipub.sz.gov.cn/vp/，输入下列验真码（ 33927e42e29cfc56 ）核查，验真码有效期三个月。

2. 生育保险中的险种“1”为生育保险，“2”为生育医疗。

3. 医疗险种中的险种“1”为基本医疗保险一档，“2”为基本医疗保险二档，“4”为基本医疗保险三档，“5”为少儿/大学生医保（医疗保险二档），“6”为统筹医疗保险。

4. 上述“缴费明细”表中带“*”标识为补缴，空行为断缴。带“&”标识为参保单位申请缓缴社会保险费单位缴费部分的时段。该参保人带&标志的缴费年月，养老保险在2026年12月前视同到账，工伤保险、失业保险在2026年12月前视同到账。

5. 居民养老保险、少儿/学生医疗保险缴费情况不在本清单中展示。

6. 如2020年2月至6月的单位缴费部分金额为“0”或者缴费金额减半的，属于按规定减免后实收金额。

7. 单位编号对应的单位名称：

| 单位编号 | 单位名称 |
|---|---|
| 186057 | 深圳市迈丘景观规划设计有限公司 |

深圳市社会保险基金管理局 社保费缴纳清单 证明专用章

深圳市社会保险基金管理局

打印日期：2026年7月16日

**设计负责人\项目总监：**

**黄宏聚**

广东省职称证书

姓　　名：黄宏聚

身份证号：45250119811115093X

职称名称：工程师

专　　业：园林景观设计

级　　别：中级

取得方式：职称评审

通过时间：2018年12月30日

评审组织：深圳市林业专业中级专业技术资格评审委员会

证书编号：1903003020263

发证单位：深圳市人力资源和社会保障局

发证时间：2019年04月29日

广东省职称证书 专用章

查询网址：http://www.gdhrss.gov.cn/gdweb/zyjsrc

姓名 黄宏聚

性别 男　民族 汉

出生 1981 年 11 月 15 日

住址 广东省深圳市南山区花果路89号花果山30栋401

公民身份号码 45250119811115093X

中华人民共和国

居民身份证

签发机关 深圳市公安局南山分局

有效期限 2013.04.27-2033.04.27

普通高等学校

毕业证书

学生 黄宏聚　性别男，一九八一 年十一 月十五 日生，于二〇〇二 年九 月至二〇〇六 年 六 月在本校 园林 专业 四 年制本科学习，修完教学计划规定的全部课程，成绩合格，准予毕业。

校　名：华南热带农业大学　校（院）长：

证书编号：105651200605001105　二〇〇六 年 六 月三十 日

中华人民共和国教育部学历证书查询网址：http://www.chsi.com.cn

# 深圳市社会保险历年参保缴费明细表（个人）

姓名：黄宏聚　　社保电脑号：612261339　　身份证号码：45250119811115093X　　页码：1

参保单位名称：深圳市迈丘景观规划设计有限公司　　单位编号：186057　　计算单位：元

| 缴费年 | 月 | 单位编号 | 养老保险 | | | 医疗保险 | | | | 生育 | | | 工伤保险 | | 失业保险 | | |
|---|---|---|---|---|---|---|---|---|---|---|---|---|---|---|---|---|---|
| | | | 基数 | 单位交 | 个人交 | 险种 | 基数 | 单位交 | 个人交 | 险种 | 基数 | 单位交 | 基数 | 单位交 | 基数 | 单位交 | 个人交 |
| 2026 | 05 | 186057 | 4775.0 | 811.75 | 382.0 | 1 | 6727 | 403.62 | 134.54 | 1 | 6727 | 33.64 | 2520 | 10.08 | 2520 | 20.16 | 5.04 |
| 2026 | 06 | 186057 | 4775.0 | 811.75 | 382.0 | 1 | 6727 | 403.62 | 134.54 | 1 | 6727 | 33.64 | 2520 | 10.08 | 2520 | 20.16 | 5.04 |
| 2026 | 07 | 186057 | 4775.0 | 811.75 | 382.0 | 1 | 6727 | 403.62 | 134.54 | 1 | 6727 | 33.64 | 2520 | 10.08 | 2520 | 20.16 | 5.04 |
| 合计 | | | | 2435.25 | 1146.0 | | | 1210.86 | 403.62 | | | 100.92 | | 30.24 | | 60.48 | 15.12 |

社保费缴纳清单
证明专用章

备注：

1. 本证明可作为参保人在本单位参加社会保险的证明。向相关部门提供，查验部门可通过登录网址：https://sipub.sz.gov.cn/vp/，输入下列验真码（ 33927e42e28e03e6 ）核查，验真码有效期三个月。

2. 生育保险中的险种“1”为生育保险，“2”为生育医疗。

3. 医疗险种中的险种“1”为基本医疗保险一档，“2”为基本医疗保险二档，“4”为基本医疗保险三档，“5”为少儿/大学生医保（医疗保险二档），“6”为统筹医疗保险。

4. 上述“缴费明细”表中带“*”标识为补缴，空行为断缴。带“&”标识为参保单位申请缓缴社会保险费单位缴费部分的时段。该参保人带&标志的缴费年月，养老保险在2026年12月前视同到账，工伤保险、失业保险在2026年12月前视同到账。

5. 居民养老保险、少儿/学生医疗保险缴费情况不在本清单中展示。

6. 如2020年2月至6月的单位缴费部分金额为“0”或者缴费金额减半的，属于按规定减免后实收金额。

7. 单位编号对应的单位名称：

| 单位编号 | 单位名称 |
|---|---|
| 186057 | 深圳市迈丘景观规划设计有限公司 |

深圳市社会保险基金管理局
打印日期：2026年7月16日

深圳市社会保险基金管理局
社保费缴纳清单
证明专用章

## 项目副总监\中方主创：蔡青

广东省职称证书

姓　　名：蔡青
身份证号：510703198608142212

职称名称：工程师
专　　业：园林
级　　别：中级
取得方式：考核认定
通过时间：2023年05月14日
评审组织：深圳市林业专业高级职称评审委员会

证书编号：2303003120660
发证单位：深圳市人力资源和社会保障局
发证时间：2023年07月10日

广东省职称证书 专用章

查询网址：http://www.gdhrss.gov.cn/gdweb/zyjsrc

姓名 蔡青
性别 男　民族 汉
出生 1986 年 8 月 14 日
住址 四川省绵阳市涪城区塘坊大道37号12栋4单元4楼1号
公民身份号码 510703198608142212

中华人民共和国
居民身份证
签发机关 绵阳市公安局游仙分局
有效期限 2021.08.26-2041.08.26

硕士学位证书

蔡青，男，1986 年 08 月 14 日生。在 西南大学 园林植物与观赏园艺 学科（专业）已通过硕士学位的课程考试和论文答辩，成绩合格。根据《中华人民共和国学位条例》的规定，授予 农学 硕士学位。

校　长
西南大学
学位评定委员会主席 张卫国

证书编号：1063532013002033

二〇一三 年 六 月 二十 日

# 深圳市社会保险历年参保缴费明细表（个人）

姓名：蔡青　　社保电脑号：636732758　　身份证号码：510703198608142212　　页码：1

参保单位名称：深圳市迈丘景观规划设计有限公司　　单位编号：186057　　计算单位：元

| 缴费年 | 月 | 单位编号 | 养老保险 | | | 医疗保险 | | | | 生育 | | | 工伤保险 | | 失业保险 | | |
|---|---|---|---|---|---|---|---|---|---|---|---|---|---|---|---|---|---|
| | | | 基数 | 单位交 | 个人交 | 险种 | 基数 | 单位交 | 个人交 | 险种 | 基数 | 单位交 | 基数 | 单位交 | 基数 | 单位交 | 个人交 |
| 2026 | 05 | 186057 | 4775.0 | 764.0 | 382.0 | 1 | 6727 | 403.62 | 134.54 | 1 | 6727 | 33.64 | 2520 | 10.08 | 2520 | 20.16 | 5.04 |
| 2026 | 06 | 186057 | 4775.0 | 764.0 | 382.0 | 1 | 6727 | 403.62 | 134.54 | 1 | 6727 | 33.64 | 2520 | 10.08 | 2520 | 20.16 | 5.04 |
| 2026 | 07 | 186057 | 4775.0 | 764.0 | 382.0 | 1 | 6727 | 403.62 | 134.54 | 1 | 6727 | 33.64 | 2520 | 10.08 | 2520 | 20.16 | 5.04 |
| 合计 | | | | 2292.0 | 1146.0 | | | 1210.86 | 403.62 | | | 100.92 | | 30.24 | | 60.48 | 15.12 |

备注：

1. 本证明可作为参保人在本单位参加社会保险的证明。向相关部门提供，查验部门可通过登录网址：https://sipub.sz.gov.cn/vp/，输入下列验真码（ 33927e42e28f589r ）核查，验真码有效期三个月。

2. 生育保险中的险种“1”为生育保险，“2”为生育医疗。

3. 医疗险种中的险种“1”为基本医疗保险一档，“2”为基本医疗保险二档，“4”为基本医疗保险三档，“5”为少儿/大学生医保（医疗保险二档），“6”为统筹医疗保险。

4. 上述“缴费明细”表中带“*”标识为补缴，空行为断缴。带“&”标识为参保单位申请缓缴社会保险费单位缴费部分的时段。该参保人带&标志的缴费年月，养老保险在2026年12月前视同到账，工伤保险、失业保险在2026年12月前视同到账。

5. 居民养老保险、少儿/学生医疗保险缴费情况不在本清单中展示。

6. 如2020年2月至6月的单位缴费部分金额为“0”或者缴费金额减半的，属于按规定减免后实收金额。

7. 单位编号对应的单位名称：

| 单位编号 | 单位名称 |
|---|---|
| 186057 | 深圳市迈丘景观规划设计有限公司 |

深圳市社会保险基金管理局

打印日期：2026年7月16日

深圳市社会保险基金管理局 社保费缴纳清单 证明专用章

## 高级方案主管设计师：陈程

广东省职称证书

姓　　名：陈程

身份证号：431081198902211364

职称名称：工程师

专　　业：园林景观设计

级　　别：中级

取得方式：职称评审

通过时间：2018年12月30日

评审组织：深圳市林业专业中级专业技术资格评审委员会

证书编号：1903003023475

发证单位：深圳市人力资源和社会保障局

发证时间：2019年04月29日

广东省职称证书 专用章

查询网址：http://www.gdhrss.gov.cn/gdweb/zyjsrc

中华人民共和国

居民身份证

签发机关　深圳市公安局南山分局

有效期限　2020.07.31-2040.07.31

姓名　陈程

性别　女　民族　汉

出生　1989 年 2 月 21 日

住址　广东省深圳市南山区兴华路6号南海意库5号楼302

公民身份号码　431081198902211364

# 深圳市社会保险历年参保缴费明细表（个人）

姓名：陈程　　社保电脑号：633359460　　身份证号码：431081198902211364　　页码：1

参保单位名称：深圳市迈丘景观规划设计有限公司　　单位编号：186057　　计费单位：元

| 缴费年 | 月 | 单位编号 | 养老保险 | | | 医疗保险 | | | | 生育 | | | 工伤保险 | | 失业保险 | | |
|---|---|---|---|---|---|---|---|---|---|---|---|---|---|---|---|---|---|
| | | | 基数 | 单位交 | 个人交 | 险种 | 基数 | 单位交 | 个人交 | 险种 | 基数 | 单位交 | 基数 | 单位交 | 基数 | 单位交 | 个人交 |
| 2026 | 05 | 186057 | 4775.0 | 811.75 | 382.0 | 1 | 6727 | 403.62 | 134.54 | 1 | 6727 | 33.64 | 2520 | 10.08 | 2520 | 20.16 | 5.04 |
| 2026 | 06 | 186057 | 4775.0 | 811.75 | 382.0 | 1 | 6727 | 403.62 | 134.54 | 1 | 6727 | 33.64 | 2520 | 10.08 | 2520 | 20.16 | 5.04 |
| 2026 | 07 | 186057 | 4775.0 | 811.75 | 382.0 | 1 | 6727 | 403.62 | 134.54 | 1 | 6727 | 33.64 | 2520 | 10.08 | 2520 | 20.16 | 5.04 |
| 合计 | | | | 2435.25 | 1146.0 | | | 1210.86 | 403.62 | | | 100.92 | | 30.24 | | 60.48 | 15.12 |

深圳市社会保险基金管理局 社保费缴纳清单 证明专用章

备注：

1. 本证明可作为参保人在本单位参加社会保险的证明。向相关部门提供，查验部门可通过登录网址：https://sipub.sz.gov.cn/vp/，输入下列验真码（ 33927e42e2917ecc ）核查，验真码有效期三个月。

2. 生育保险中的险种“1”为生育保险，“2”为生育医疗。

3. 医疗险种中的险种“1”为基本医疗保险一档，“2”为基本医疗保险二档，“4”为基本医疗保险三档，“5”为少儿/大学生医保（医疗保险二档），“6”为统筹医疗保险。

4. 上述“缴费明细”表中带“*”标识为补缴，空行为断缴。带“&”标识为参保单位申请缓缴社会保险费单位缴费部分的时段。该参保人带&标志的缴费年月，养老保险在2026年12月前视同到账，工伤保险、失业保险在2026年12月前视同到账。

5. 居民养老保险、少儿/学生医疗保险缴费情况不在本清单中展示。

6. 如2020年2月至6月的单位缴费部分金额为“0”或者缴费金额减半的，属于按规定减免后实收金额。

7. 单位编号对应的单位名称：

| 单位编号 | 单位名称 |
|---|---|
| 186057 | 深圳市迈丘景观规划设计有限公司 |

深圳市社会保险基金管理局 社保费缴纳清单 证明专用章

打印日期：2026年7月16日

# 项目经理：龚灏泽

学士学位证书

龚灏泽，男，1994年 3月 1日生。在 南昌大学共青学院 风景园林 专业完成了本科学习计划，业已毕业，经审核符合《中华人民共和国学位条例》的规定，授予 工学 学士学位。

南昌大学共青学院

院 长

学位评定委员会主席

证书编号：1343042016011044

二〇一六年 七 月 一 日

（普通高等教育本科毕业生）

## 深圳市社会保险历年参保缴费明细表（个人）

姓名：龚灏泽　　社保电脑号：644349551　　身份证号码：360421199403010016　　页码：1

参保单位名称：深圳市迈丘景观规划设计有限公司　　单位编号：186057　　计算单位：元

| 缴费年 | 月 | 单位编号 | 养老保险 | | | 医疗保险 | | | | 生育 | | | 工伤保险 | | 失业保险 | | |
|---|---|---|---|---|---|---|---|---|---|---|---|---|---|---|---|---|---|
| | | | 基数 | 单位交 | 个人交 | 险种 | 基数 | 单位交 | 个人交 | 险种 | 基数 | 单位交 | 基数 | 单位交 | 基数 | 单位交 | 个人交 |
| 2026 | 05 | 186057 | 4775.0 | 811.75 | 382.0 | 1 | 6727 | 403.62 | 134.54 | 1 | 6727 | 33.64 | 2520 | 10.08 | 2520 | 20.16 | 5.04 |
| 2026 | 06 | 186057 | 4775.0 | 811.75 | 382.0 | 1 | 6727 | 403.62 | 134.54 | 1 | 6727 | 33.64 | 2520 | 10.08 | 2520 | 20.16 | 5.04 |
| 2026 | 07 | 186057 | 4775.0 | 811.75 | 382.0 | 1 | 6727 | 403.62 | 134.54 | 1 | 6727 | 33.64 | 2520 | 10.08 | 2520 | 20.16 | 5.04 |
| 合计 | | | | 2435.25 | 1146.0 | | | 1210.86 | 403.62 | | | 100.92 | | 30.24 | | 60.48 | 15.12 |

社保费缴纳清单 证明专用章

备注：

1. 本证明可作为参保人在本单位参加社会保险的证明。向相关部门提供，查验部门可通过登录网址：https://sipub.sz.gov.cn/vp/，输入下列验真码（ 33927e42e28fd4en ）核查，验真码有效期三个月。
2. 生育保险中的险种“1”为生育保险，“2”为生育医疗。
3. 医疗险种中的险种“1”为基本医疗保险一档，“2”为基本医疗保险二档，“4”为基本医疗保险三档，“5”为少儿/大学生医保（医疗保险二档），“6”为统筹医疗保险。
4. 上述“缴费明细”表中带“*”标识为补缴，空行为断缴。带“&”标识为参保单位申请缓缴社会保险费单位缴费部分的时段。该参保人带&标志的缴费年月，养老保险在2026年12月前视同到账，工伤保险、失业保险在2026年12月前视同到账。
5. 居民养老保险、少儿/学生医疗保险缴费情况不在本清单中展示。
6. 如2020年2月至6月的单位缴费部分金额为“0”或者缴费金额减半的，属于按规定减免后实收金额。
7. 单位编号对应的单位名称：

| 单位编号 | 单位名称 |
|---|---|
| 186057 | 深圳市迈丘景观规划设计有限公司 |

深圳市社会保险基金管理局

打印日期：2026年7月16日

社保费缴纳清单 证明专用章

# 方案设计师：杨纯

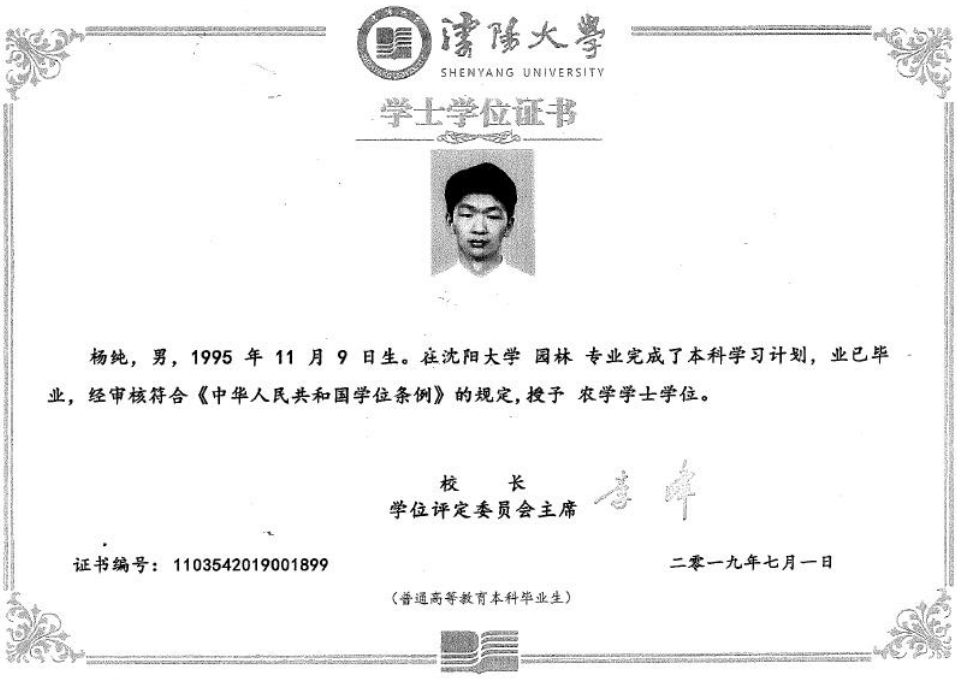

沈阳大学
SHENYANG UNIVERSITY

学士学位证书

杨纯，男，1995 年 11 月 9 日生。在沈阳大学 园林 专业完成了本科学习计划，业已毕业，经审核符合《中华人民共和国学位条例》的规定，授予 农学学士学位。

校　长
学位评定委员会主席

证书编号：1103542019001899　　二零一九年七月一日

（普通高等教育本科毕业生）

## 深圳市社会保险历年参保缴费明细表（个人）

姓名：陈程　　社保电脑号：633359460　　身份证号码：431081198902211364　　页码：1

参保单位名称：深圳市迈丘景观规划设计有限公司　　单位编号：186057　　计数单位：元

| 缴费年 | 月 | 单位编号 | 养老保险 | | | 医疗保险 | | | | 生育 | | | 工伤保险 | | 失业保险 | | |
|---|---|---|---|---|---|---|---|---|---|---|---|---|---|---|---|---|---|
| | | | 基数 | 单位交 | 个人交 | 险种 | 基数 | 单位交 | 个人交 | 险种 | 基数 | 单位交 | 基数 | 单位交 | 基数 | 单位交 | 个人交 |
| 2026 | 05 | 186057 | 4775.0 | 811.75 | 382.0 | 1 | 6727 | 403.62 | 134.54 | 1 | 6727 | 33.64 | 2520 | 10.08 | 2520 | 20.16 | 5.04 |
| 2026 | 06 | 186057 | 4775.0 | 811.75 | 382.0 | 1 | 6727 | 403.62 | 134.54 | 1 | 6727 | 33.64 | 2520 | 10.08 | 2520 | 20.16 | 5.04 |
| 2026 | 07 | 186057 | 4775.0 | 811.75 | 382.0 | 1 | 6727 | 403.62 | 134.54 | 1 | 6727 | 33.64 | 2520 | 10.08 | 2520 | 20.16 | 5.04 |
| 合计 | | | | 2435.25 | 1146.0 | | | 1210.86 | 403.62 | | | 100.92 | | 30.24 | | 60.48 | 15.12 |

深圳市社会保险基金管理局
社保费缴纳清单
证明专用章

备注：

1. 本证明可作为参保人在本单位参加社会保险的证明。向相关部门提供，查验部门可通过登录网址：https://sipub.sz.gov.cn/vp/，输入下列验真码（ 33927e42e2917ecc ）核查，验真码有效期三个月。
2. 生育保险中的险种“1”为生育保险，“2”为生育医疗。
3. 医疗险种中的险种“1”为基本医疗保险一档，“2”为基本医疗保险二档，“4”为基本医疗保险三档，“5”为少儿/大学生医保（医疗保险二档），“6”为统筹医疗保险。
4. 上述“缴费明细”表中带“*”标识为补缴，空行为断缴。带“&”标识为参保单位申请缓缴社会保险费单位缴费部分的时段。该参保人带&标志的缴费年月，养老保险在2026年12月前视同到账，工伤保险、失业保险在2026年12月前视同到账。
5. 居民养老保险、少儿/学生医疗保险缴费情况不在本清单中展示。
6. 如2020年2月至6月的单位缴费部分金额为“0”或者缴费金额减半的，属于按规定减免后实收金额。
7. 单位编号对应的单位名称：

| 单位编号 | 单位名称 |
|---|---|
| 186057 | 深圳市迈丘景观规划设计有限公司 |

深圳市社会保险基金管理局
打印日期：2026年7月16日

深圳市社会保险基金管理局
社保费缴纳清单
证明专用章

# 方案设计师：黄相知

湖南城市学院

学士学位证书

黄相知，女，1997年10月4日生。在湖南城市学院风景园林专业完成了本科学习计划，业已毕业，经审核符合《中华人民共和国学位条例》的规定，授予工学学士学位。

校长

湖南城市学院

学位评定委员会主席

证书编号：1152742019000338

二〇一九年六月十八日

（普通高等教育本科毕业生）

## 深圳市社会保险历年参保缴费明细表（个人）

姓名：黄相知　　社保电脑号：815030302　　身份证号码：430521199710044981　　页码：1

参保单位名称：深圳市迈丘景观规划设计有限公司　　单位编号：186057　　计数单位：元

| 缴费年 | 月 | 单位编号 | 养老保险 | | | 医疗保险 | | | | 生育 | | | 工伤保险 | | 失业保险 | | |
|---|---|---|---|---|---|---|---|---|---|---|---|---|---|---|---|---|---|
| | | | 基数 | 单位交 | 个人交 | 险种 | 基数 | 单位交 | 个人交 | 险种 | 基数 | 单位交 | 基数 | 单位交 | 基数 | 单位交 | 个人交 |
| 2026 | 05 | 186057 | 4775.0 | 764.0 | 382.0 | 2 | 6727 | 100.91 | 33.64 | 1 | 6727 | 33.64 | 2520 | 10.08 | 2520 | 20.16 | 5.04 |
| 2026 | 06 | 186057 | 4775.0 | 764.0 | 382.0 | 2 | 6727 | 100.91 | 33.64 | 1 | 6727 | 33.64 | 2520 | 10.08 | 2520 | 20.16 | 5.04 |
| 2026 | 07 | 186057 | 4775.0 | 764.0 | 382.0 | 2 | 6727 | 100.91 | 33.64 | 1 | 6727 | 33.64 | 2520 | 10.08 | 2520 | 20.16 | 5.04 |
| 合计 | | | | 2292.0 | 1146.0 | | | 302.73 | 100.92 | | | 100.92 | | 30.24 | | 60.48 | 15.12 |

社保费缴纳清单 证明专用章

备注：

1. 本证明可作为参保人在本单位参加社会保险的证明。向相关部门提供，查验部门可通过登录网址：https://sipub.sz.gov.cn/vp/，输入下列验真码（ 33927e42e29575ed ）核查，验真码有效期三个月。
2. 生育保险中的险种“1”为生育保险，“2”为生育医疗。
3. 医疗险种中的险种“1”为基本医疗保险一档，“2”为基本医疗保险二档，“4”为基本医疗保险三档，“5”为少儿/大学生医保（医疗保险二档），“6”为统筹医疗保险。
4. 上述“缴费明细”表中带“*”标识为补缴，空行为断缴。带“&”标识为参保单位申请缓缴社会保险费单位缴费部分的时段。该参保人带&标志的缴费年月，养老保险在2026年12月前视同到账，工伤保险、失业保险在2026年12月前视同到账。
5. 居民养老保险、少儿/学生医疗保险缴费情况不在本清单中展示。
6. 如2020年2月至6月的单位缴费部分金额为“0”或者缴费金额减半的，属于按规定减免后实收金额。
7. 单位编号对应的单位名称：

| 单位编号 | 单位名称 |
|---|---|
| 186057 | 深圳市迈丘景观规划设计有限公司 |

深圳市社会保险基金管理局

打印日期：2026年7月16日

深圳市社会保险基金管理局 社保费缴纳清单 证明专用章

# 施工图设计师：陈智

普通高等学校

## 毕业证书

学生 陈智 性别男，一九九三 年 七 月 二十 日生，于二〇一二 年 九 月至二〇一五 年 六 月在本校 园林工程技术 专业 三 年制专科学习，修完教学计划规定的全部课程，成绩合格，准予毕业。

校 名：武汉科技大学城市学院 校（院）长：陈建勋

证书编号：132351201506120105 二〇一五 年 六 月 三十 日

中华人民共和国教育部学历证书查询网址：http://www.chsi.com.cn

## 深圳市社会保险历年参保缴费明细表（个人）

姓名：陈智 社保电脑号：646888042 身份证号码：420203199307203750 页码：1

参保单位名称：深圳市迈丘景观规划设计有限公司 单位编号：186057 计算单位：元

| 缴费年 | 月 | 单位编号 | 养老保险 | | | 医疗保险 | | | | 生育 | | | 工伤保险 | | 失业保险 | | |
|---|---|---|---|---|---|---|---|---|---|---|---|---|---|---|---|---|---|
| | | | 基数 | 单位交 | 个人交 | 险种 | 基数 | 单位交 | 个人交 | 险种 | 基数 | 单位交 | 基数 | 单位交 | 基数 | 单位交 | 个人交 |
| 2026 | 05 | 186057 | 4775.0 | 764.0 | 382.0 | 1 | 6727 | 403.62 | 134.54 | 1 | 6727 | 33.64 | 2520 | 10.08 | 2520 | 20.16 | 5.04 |
| 2026 | 06 | 186057 | 4775.0 | 764.0 | 382.0 | 1 | 6727 | 403.62 | 134.54 | 1 | 6727 | 33.64 | 2520 | 10.08 | 2520 | 20.16 | 5.04 |
| 2026 | 07 | 186057 | 4775.0 | 764.0 | 382.0 | 1 | 6727 | 403.62 | 134.54 | 1 | 6727 | 33.64 | 2520 | 10.08 | 2520 | 20.16 | 5.04 |
| 合计 | | | | 2292.0 | 1146.0 | | | 1210.86 | 403.62 | | | 100.92 | | 30.24 | | 60.48 | 15.12 |

深圳市社会保险基金管理局 社保费缴纳清单 证明专用章

备注：

1. 本证明可作为参保人在本单位参加社会保险的证明。向相关部门提供，查验部门可通过登录网址：https://sipub.sz.gov.cn/vp/，输入下列验真码（ 33927e42e2968320 ）核查，验真码有效期三个月。
2. 生育保险中的险种“1”为生育保险，“2”为生育医疗。
3. 医疗险种中的险种“1”为基本医疗保险一档，“2”为基本医疗保险二档，“4”为基本医疗保险三档，“5”为少儿/大学生医保（医疗保险二档），“6”为统筹医疗保险。
4. 上述“缴费明细”表中带“*”标识为补缴，空行为断缴。带“&”标识为参保单位申请缓缴社会保险费单位缴费部分的时段。该参保人带&标志的缴费年月，养老保险在2026年12月前视同到账，工伤保险、失业保险在2026年12月前视同到账。
5. 居民养老保险、少儿/学生医疗保险缴费情况不在本清单中展示。
6. 如2020年2月至6月的单位缴费部分金额为“0”或者缴费金额减半的，属于按规定减免后实收金额。
7. 单位编号对应的单位名称：

| 单位编号 | 单位名称 |
|---|---|
| 186057 | 深圳市迈丘景观规划设计有限公司 |

深圳市社会保险基金管理局 社保费缴纳清单 证明专用章

打印日期：2026年7月16日

# 施工图设计师：方明辉

普通高等学校

毕业证书

学生 方明辉 性别 男，一九八三 年 十一 月 日生，于二〇〇三 年 九 月至二〇〇七年 七 月在本校 园艺 专业 四 年制本科学习，修完教学计划规定的全部课程，成绩合格，准予毕业。

校 名：佛山科学技术学院 校（院）长：邵宗萬

证书编号：11847120070500108 1 二〇〇七年 七 月 十 日

查询网址：http://www.chsi.com.cn 广东省教育厅监制

## 深圳市社会保险历年参保缴费明细表（个人）

姓名：方明辉 社保电脑号：627315730 身份证号码：445224198311041833 页码：1

参保单位名称：深圳市迈丘景观规划设计有限公司 单位编号：186057 计数单位：元

| 缴费年 | 月 | 单位编号 | 养老保险 | | | 医疗保险 | | | | 生育 | | | 工伤保险 | | 失业保险 | | |
|---|---|---|---|---|---|---|---|---|---|---|---|---|---|---|---|---|---|
| | | | 基数 | 单位交 | 个人交 | 险种 | 基数 | 单位交 | 个人交 | 险种 | 基数 | 单位交 | 基数 | 单位交 | 基数 | 单位交 | 个人交 |
| 2026 | 05 | 186057 | 4775.0 | 811.75 | 382.0 | 1 | 6727 | 403.62 | 134.54 | 1 | 6727 | 33.64 | 2520 | 10.08 | 2520 | 20.16 | 5.04 |
| 2026 | 06 | 186057 | 4775.0 | 811.75 | 382.0 | 1 | 6727 | 403.62 | 134.54 | 1 | 6727 | 33.64 | 2520 | 10.08 | 2520 | 20.16 | 5.04 |
| 2026 | 07 | 186057 | 4775.0 | 811.75 | 382.0 | 1 | 6727 | 403.62 | 134.54 | 1 | 6727 | 33.64 | 2520 | 10.08 | 2520 | 20.16 | 5.04 |
| 合计 | | | | 2435.25 | 1146.0 | | | 1210.86 | 403.62 | | | 100.92 | | 30.24 | | 60.48 | 15.12 |

社保费缴纳清单 证明专用章

备注：

1. 本证明可作为参保人在本单位参加社会保险的证明。向相关部门提供，查验部门可通过登录网址：https://sipub.sz.gov.cn/vp/，输入下列验真码（ 33927e42e29716dc ）核查，验真码有效期三个月。
2. 生育保险中的险种“1”为生育保险，“2”为生育医疗。
3. 医疗险种中的险种“1”为基本医疗保险一档，“2”为基本医疗保险二档，“4”为基本医疗保险三档，“5”为少儿/大学生医保（医疗保险二档），“6”为统筹医疗保险。
4. 上述“缴费明细”表中带“*”标识为补缴，空行为断缴。带“&”标识为参保单位申请缓缴社会保险费单位缴费部分的时段。该参保人带&标志的缴费年月，养老保险在2026年12月前视同到账，工伤保险、失业保险在2026年12月前视同到账。
5. 居民养老保险、少儿/学生医疗保险缴费情况不在本清单中展示。
6. 如2020年2月至6月的单位缴费部分金额为“0”或者缴费金额减半的，属于按规定减免后实收金额。
7. 单位编号对应的单位名称：

| 单位编号 | 单位名称 |
|---|---|
| 186057 | 深圳市迈丘景观规划设计有限公司 |

深圳市社会保险基金管理局

打印日期：2026年7月16日

社保费缴纳清单 证明专用章

# 施工图设计师：刘国权

## 深圳市社会保险历年参保缴费明细表（个人）

姓名：刘国权　　社保电脑号：649830684　　身份证号码：445102199508231711　　页码：1

参保单位名称：深圳市迈丘景观规划设计有限公司　　单位编号：186057　　计量单位：元

| 缴费年 | 月 | 单位编号 | 养老保险 | | | 医疗保险 | | | | 生育 | | | 工伤保险 | | 失业保险 | | |
|---|---|---|---|---|---|---|---|---|---|---|---|---|---|---|---|---|---|
| | | | 基数 | 单位交 | 个人交 | 险种 | 基数 | 单位交 | 个人交 | 险种 | 基数 | 单位交 | 基数 | 单位交 | 基数 | 单位交 | 个人交 |
| 2026 | 05 | 186057 | 4775.0 | 764.0 | 382.0 | 1 | 6727 | 403.62 | 134.54 | 1 | 6727 | 33.64 | 2520 | 10.08 | 2520 | 20.16 | 5.04 |
| 2026 | 06 | 186057 | 4775.0 | 764.0 | 382.0 | 1 | 6727 | 403.62 | 134.54 | 1 | 6727 | 33.64 | 2520 | 10.08 | 2520 | 20.16 | 5.04 |
| 2026 | 07 | 186057 | 4775.0 | 764.0 | 382.0 | 1 | 6727 | 403.62 | 134.54 | 1 | 6727 | 33.64 | 2520 | 10.08 | 2520 | 20.16 | 5.04 |
| 合计 | | | | 2292.0 | 1146.0 | | | 1210.86 | 403.62 | | | 100.92 | | 30.24 | | 60.48 | 15.12 |

社保费缴纳清单
证明专用章

备注：

1. 本证明可作为参保人在本单位参加社会保险的证明。向相关部门提供，查验部门可通过登录网址：https://sipub.sz.gov.cn/vp/，输入下列验真码（ 33927e42e297b29n ）核查，验真码有效期三个月。

2. 生育保险中的险种“1”为生育保险，“2”为生育医疗。

3. 医疗险种中的险种“1”为基本医疗保险一档，“2”为基本医疗保险二档，“4”为基本医疗保险三档，“5”为少儿/大学生医保（医疗保险二档），“6”为统筹医疗保险。

4. 上述“缴费明细”表中带“*”标识为补缴，空行为断缴。带“&”标识为参保单位申请缓缴社会保险费单位缴费部分的时段。该参保人带&标志的缴费年月，养老保险在2026年12月前视同到账，工伤保险、失业保险在2026年12月前视同到账。

5. 居民养老保险、少儿/学生医疗保险缴费情况不在本清单中展示。

6. 如2020年2月至6月的单位缴费部分金额为“0”或者缴费金额减半的，属于按规定减免后实收金额。

7. 单位编号对应的单位名称：

| 单位编号 | 单位名称 |
|---|---|
| 186057 | 深圳市迈丘景观规划设计有限公司 |

深圳市社会保险基金管理局
打印日期：2026年7月16日

深圳市社会保险基金管理局
社保费缴纳清单
证明专用章

**园建负责人技术总监：孙权东**

姓名 孙权东

性别 男 民族 汉

出生 1975 年 4 月 22 日

住址 广东省深圳市南山区蛇口新街26号春树里小区A栋1003

公民身份号码 320723197504224219

中华人民共和国

居民身份证

签发机关 深圳市公安局南山分局

有效期限 2010.07.19-2030.07.19

普通高等学校

毕业证书

学生孙权东 性别男，一九七五年 四月二十二日生，于一九九五年九月至一九九八年七月在本校建筑工程系建筑装饰技术专业三年制专科学习，修完教学计划规定的全部课程，成绩合格，准予毕业。

校（院）长：王立信

校　　名：淮海工學院

一九九八年七月一日

中华人民共和国国家教育委员会印制

No. 00224096

学校编号：2395219

# 深圳市社会保险历年参保缴费明细表（个人）

姓名：孙权东　　社保电脑号：601437077　　身份证号码：320723197504224219　　页码：1

参保单位名称：深圳市迈丘景观规划设计有限公司　　单位编号：186057　　计算单位：元

| 缴费年 | 月 | 单位编号 | 养老保险 | | | 医疗保险 | | | | 生育 | | | 工伤保险 | | 失业保险 | | |
|---|---|---|---|---|---|---|---|---|---|---|---|---|---|---|---|---|---|
| | | | 基数 | 单位交 | 个人交 | 险种 | 基数 | 单位交 | 个人交 | 险种 | 基数 | 单位交 | 基数 | 单位交 | 基数 | 单位交 | 个人交 |
| 2026 | 05 | 186057 | 4775.0 | 811.75 | 382.0 | 1 | 6727 | 403.62 | 134.54 | 1 | 6727 | 33.64 | 2520 | 10.08 | 2520 | 20.16 | .04 |
| 2026 | 06 | 186057 | 4775.0 | 811.75 | 382.0 | 1 | 6727 | 403.62 | 134.54 | 1 | 6727 | 33.64 | 2520 | 10.08 | 2520 | 20.16 | .04 |
| 2026 | 07 | 186057 | 4775.0 | 811.75 | 382.0 | 1 | 6727 | 403.62 | 134.54 | 1 | 6727 | 33.64 | 2520 | 10.08 | 2520 | 20.16 | .04 |
| 合计 | | | | 2435.25 | 1146.0 | | | 1210.86 | 403.62 | | | 100.92 | | 30.24 | | 60.48 | 15.12 |

社保费缴纳清单
证明专用章

备注：

1. 本证明可作为参保人在本单位参加社会保险的证明。向相关部门提供，查验部门可通过登录网址：https://sipub.sz.gov.cn/vp/，输入下列验真码（ 33927e42e297e0c4 ）核查，验真码有效期三个月。

2. 生育保险中的险种“1”为生育保险，“2”为生育医疗。

3. 医疗险种中的险种“1”为基本医疗保险一档，“2”为基本医疗保险二档，“4”为基本医疗保险三档，“5”为少儿/大学生医保（医疗保险二档），“6”为统筹医疗保险。

4. 上述“缴费明细”表中带“*”标识为补缴，空行为断缴。带“&”标识为参保单位申请缓缴社会保险费单位缴费部分的时段。该参保人带&标志的缴费年月，养老保险在2026年12月前视同到账，工伤保险、失业保险在2026年12月前视同到账。

5. 居民养老保险、少儿/学生医疗保险缴费情况不在本清单中展示。

6. 如2020年2月至6月的单位缴费部分金额为“0”或者缴费金额减半的，属于按规定减免后实收金额。

7. 单位编号对应的单位名称：

| 单位编号 | 单位名称 |
|---|---|
| 186057 | 深圳市迈丘景观规划设计有限公司 |

深圳市社会保险基金管理局
打印日期：2026年7月16日

深圳市社会保险基金管理局
社保费缴纳清单
证明专用章

**植物绿化总监：杨柳**

广东省职称证书

姓　　名：杨柳

身份证号：362428198312204642

职称名称：工程师

专　　业：园林景观设计

级　　别：中级

取得方式：职称评审

通过时间：2018年12月30日

评审组织：深圳市林业专业中级专业技术资格评审委员会

证书编号：1903003026110

发证单位：深圳市人力资源和社会保障局

发证时间：2019年04月29日

广东省职称证书 专用章

查询网址：http://www.gdhrss.gov.cn/gdweb/zyjsrc

姓名 杨柳

性别 女　民族 汉

出生 1983 年 12 月 20 日

住址 广东省深圳市南山区学府路14号怡康大厦15北-D

公民身份号码 362428198312204642

中华人民共和国

居民身份证

签发机关 深圳市公安局南山分局

有效期限 2012.10.29-2032.10.29

学士学位证书

（普通高等教育本科毕业生）

杨柳　，女，1983年12月生。自2005年9月至2007年7月在江西农业大学园林专业完成了四年制本科学习计划，业已毕业。经审核符合《中华人民共和国学位条例》的规定，授予农学学士学位。

江西农业大学学位评定委员会主席

二00七年七月十日

证书编号：104104072142

# 深圳市社会保险历年参保缴费明细表（个人）

姓名：杨柳　　社保电脑号：617880145　　身份证号码：362428198312204642　　页码：1

参保单位名称：深圳市迈丘景观规划设计有限公司　　单位编号：186057　　计算单位：元

| 缴费年 | 月 | 单位编号 | 养老保险 | | | 医疗保险 | | | | 生育 | | | 工伤保险 | | 失业保险 | | |
|---|---|---|---|---|---|---|---|---|---|---|---|---|---|---|---|---|---|
| | | | 基数 | 单位交 | 个人交 | 险种 | 基数 | 单位交 | 个人交 | 险种 | 基数 | 单位交 | 基数 | 单位交 | 基数 | 单位交 | 个人交 |
| 2026 | 05 | 186057 | 4775.0 | 811.75 | 382.0 | 1 | 6727 | 403.62 | 134.54 | 1 | 6727 | 33.64 | 4500 | 18.0 | 4500 | 36.0 | 9.0 |
| 2026 | 06 | 186057 | 4775.0 | 811.75 | 382.0 | 1 | 6727 | 403.62 | 134.54 | 1 | 6727 | 33.64 | 4500 | 18.0 | 4500 | 36.0 | 9.0 |
| 2026 | 07 | 186057 | 4775.0 | 811.75 | 382.0 | 1 | 6727 | 403.62 | 134.54 | 1 | 6727 | 33.64 | 4500 | 18.0 | 4500 | 36.0 | 9.0 |
| 合计 | | | | 2435.25 | 1146.0 | | | 1210.86 | 403.62 | | | 100.92 | | 54.0 | | 108.0 | 27.0 |

社保费缴纳清单
证明专用章

备注：

1. 本证明可作为参保人在本单位参加社会保险的证明。向相关部门提供，查验部门可通过登录网址：https://sipub.sz.gov.cn/vp/，输入下列验真码（ 33927e42e2981d5w ）核查，验真码有效期三个月。

2. 生育保险中的险种“1”为生育保险，“2”为生育医疗。

3. 医疗险种中的险种“1”为基本医疗保险一档，“2”为基本医疗保险二档，“4”为基本医疗保险三档，“5”为少儿/大学生医保（医疗保险二档），“6”为统筹医疗保险。

4. 上述“缴费明细”表中带“*”标识为补缴，空行为断缴。带“&”标识为参保单位申请缓缴社会保险费单位缴费部分的时段。该参保人带&标志的缴费年月，养老保险在2026年12月前视同到账，工伤保险、失业保险在2026年12月前视同到账。

5. 居民养老保险、少儿/学生医疗保险缴费情况不在本清单中展示。

6. 如2020年2月至6月的单位缴费部分金额为“0”或者缴费金额减半的，属于按规定减免后实收金额。

7. 单位编号对应的单位名称：

| 单位编号 | 单位名称 |
|---|---|
| 186057 | 深圳市迈丘景观规划设计有限公司 |

深圳市社会保险基金管理局
打印日期：2026年7月16日

深圳市社会保险基金管理局
社保费缴纳清单
证明专用章

# 高级植物设计师：黄淑云

普通高等学校

毕业证书

学生 黄淑云 性别女 ，一九九三 年 一 月 十一 日生，于二〇一一 年 九 月至二〇一五年 七 月在本校 园林 专业 四 年制 本 科学习，修完教学计划规定的全部课程，成绩合格，准予毕业。

校 名：江西农业大学 校（院）长：黄路生

证书编号： 104101201505000593 二〇一五 年 七 月 十 日

中华人民共和国教育部学历证书查询网址：http://www.chsi.com.cn

## 深圳市社会保险历年参保缴费明细表（个人）

姓名：黄淑云　　社保电脑号：644908920　　身份证号码：362527199301113925　　页码：1

参保单位名称：深圳市迈丘景观规划设计有限公司　　单位编号：186057　　计数单位：元

| 缴费年 | 月 | 单位编号 | 养老保险 | | | 医疗保险 | | | | 生育 | | | 工伤保险 | | 失业保险 | | |
|---|---|---|---|---|---|---|---|---|---|---|---|---|---|---|---|---|---|
| | | | 基数 | 单位交 | 个人交 | 险种 | 基数 | 单位交 | 个人交 | 险种 | 基数 | 单位交 | 基数 | 单位交 | 基数 | 单位交 | 个人交 |
| 2026 | 05 | 186057 | 4775.0 | 811.75 | 382.0 | 1 | 6727 | 403.62 | 134.54 | 1 | 6727 | 33.64 | 2520 | 10.08 | 2520 | 20.16 | 5.04 |
| 2026 | 06 | 186057 | 4775.0 | 811.75 | 382.0 | 1 | 6727 | 403.62 | 134.54 | 1 | 6727 | 33.64 | 2520 | 10.08 | 2520 | 20.16 | 5.04 |
| 2026 | 07 | 186057 | 4775.0 | 811.75 | 382.0 | 1 | 6727 | 403.62 | 134.54 | 1 | 6727 | 33.64 | 2520 | 10.08 | 2520 | 20.16 | 5.04 |
| 合计 | | | | 2435.25 | 1146.0 | | | 1210.86 | 403.62 | | | 100.92 | | 30.24 | | 60.48 | 15.12 |

备注：

1. 本证明可作为参保人在本单位参加社会保险的证明。向相关部门提供，查验部门可通过登录网址：https://sipub.sz.gov.cn/vp/，输入下列验真码（ 33927e42e298388t ）核查，验真码有效期三个月。
2. 生育保险中的险种“1”为生育保险，“2”为生育医疗。
3. 医疗险种中的险种“1”为基本医疗保险一档，“2”为基本医疗保险二档，“4”为基本医疗保险三档，“5”为少儿/大学生医保（医疗保险二档），“6”为统筹医疗保险。
4. 上述“缴费明细”表中带“*”标识为补缴，空行为断缴。带“&”标识为参保单位申请缓缴社会保险费单位缴费部分的时段。该参保人带&标志的缴费年月，养老保险在2026年12月前视同到账，工伤保险、失业保险在2026年12月前视同到账。
5. 居民养老保险、少儿/学生医疗保险缴费情况不在本清单中展示。
6. 如2020年2月至6月的单位缴费部分金额为“0”或者缴费金额减半的，属于按规定减免后实收金额。
7. 单位编号对应的单位名称：

| 单位编号 | 单位名称 |
|---|---|
| 186057 | 深圳市迈丘景观规划设计有限公司 |

深圳市社会保险基金管理局

打印日期：2026年7月16日

社保费缴纳清单 证明专用章

# 高级植物设计师：郭婷

普通高等学校

毕业证书

学生　郭婷　性别　女，一九八八年　九月　三十日生，于二〇〇七年　九月至二〇一一年　六月在本校　艺术设计　专业四　年制本科学习，修完教学计划规定的全部课程，成绩合格，准予毕业。

校　名：邵阳学院　　校（院）长：

证书编号：105471201105002872　　二〇一一年　六月十三日

中华人民共和国教育部学历证书查询网址：Http://www.chsi.com.cn

## 深圳市社会保险历年参保缴费明细表（个人）

姓名：郭婷　　社保电脑号：629698068　　身份证号码：431023198809302786　　页码：1

参保单位名称：深圳市迈丘景观规划设计有限公司　　单位编号：186057　　币种单位：元

| 缴费年 | 月 | 单位编号 | 养老保险 | | | 医疗保险 | | | | 生育 | | | 工伤保险 | | 失业保险 | | |
|---|---|---|---|---|---|---|---|---|---|---|---|---|---|---|---|---|---|
| | | | 基数 | 单位交 | 个人交 | 险种 | 基数 | 单位交 | 个人交 | 险种 | 基数 | 单位交 | 基数 | 单位交 | 基数 | 单位交 | 个人交 |
| 2026 | 05 | 186057 | 4775.0 | 811.75 | 382.0 | 1 | 6727 | 403.62 | 134.54 | 1 | 6727 | 33.64 | 2520 | 10.08 | 2520 | 20.16 | 5.04 |
| 2026 | 06 | 186057 | 4775.0 | 811.75 | 382.0 | 1 | 6727 | 403.62 | 134.54 | 1 | 6727 | 33.64 | 2520 | 10.08 | 2520 | 20.16 | 5.04 |
| 2026 | 07 | 186057 | 4775.0 | 811.75 | 382.0 | 1 | 6727 | 403.62 | 134.54 | 1 | 6727 | 33.64 | 2520 | 10.08 | 2520 | 20.16 | 5.04 |
| 合计 | | | | 2435.25 | 1146.0 | | | 1210.86 | 403.62 | | | 100.92 | | 30.24 | | 60.48 | 15.12 |

深圳市社会保险基金管理局 社保费缴纳清单 证明专用章

备注：

1. 本证明可作为参保人在本单位参加社会保险的证明。向相关部门提供，查验部门可通过登录网址：https://sipub.sz.gov.cn/vp/，输入下列验真码（ 33927e42e2986eff ）核查，验真码有效期三个月。
2. 生育保险中的险种“1”为生育保险，“2”为生育医疗。
3. 医疗险种中的险种“1”为基本医疗保险一档，“2”为基本医疗保险二档，“4”为基本医疗保险三档，“5”为少儿/大学生医保（医疗保险二档），“6”为统筹医疗保险。
4. 上述“缴费明细”表中带“*”标识为补缴，空行为断缴。带“&”标识为参保单位申请缓缴社会保险费单位缴费部分的时段。该参保人带&标志的缴费年月，养老保险在2026年12月前视同到账，工伤保险、失业保险在2026年12月前视同到账。
5. 居民养老保险、少儿/学生医疗保险缴费情况不在本清单中展示。
6. 如2020年2月至6月的单位缴费部分金额为“0”或者缴费金额减半的，属于按规定减免后实收金额。
7. 单位编号对应的单位名称：

| 单位编号 | 单位名称 |
|---|---|
| 186057 | 深圳市迈丘景观规划设计有限公司 |

深圳市社会保险基金管理局
打印日期：2026年7月16日

深圳市社会保险基金管理局 社保费缴纳清单 证明专用章

# 高级植物设计师：吴梦

学士学位证书

吴梦，女，1987年3月23日生。在漳州师范学院园林专业完成了本科学习计划，业已毕业，经审核符合《中华人民共和国学位条例》的规定，授予农学学士学位。

漳州师范学院

院长

学位评定委员会主席

证书编号：1040242011004472

二〇一一年六月二十日

（普通高等教育本科毕业生）

## 深圳市社会保险历年参保缴费明细表（个人）

姓名：吴梦　　社保电脑号：630383978　　身份证号码：420983198703231767　　页码：1

参保单位名称：深圳市迈丘景观规划设计有限公司　　单位编号：186057　　计算单位：元

| 缴费年 | 月 | 单位编号 | 养老保险 | | | 医疗保险 | | | | 生育 | | | 工伤保险 | | 失业保险 | | |
|---|---|---|---|---|---|---|---|---|---|---|---|---|---|---|---|---|---|
| | | | 基数 | 单位交 | 个人交 | 险种 | 基数 | 单位交 | 个人交 | 险种 | 基数 | 单位交 | 基数 | 单位交 | 基数 | 单位交 | 个人交 |
| 2026 | 05 | 186057 | 4775.0 | 811.75 | 382.0 | 1 | 6727 | 403.62 | 134.54 | 1 | 6727 | 33.64 | 2520 | 10.08 | 2520 | 20.16 | 5.04 |
| 2026 | 06 | 186057 | 4775.0 | 811.75 | 382.0 | 1 | 6727 | 403.62 | 134.54 | 1 | 6727 | 33.64 | 2520 | 10.08 | 2520 | 20.16 | 5.04 |
| 2026 | 07 | 186057 | 4775.0 | 811.75 | 382.0 | 1 | 6727 | 403.62 | 134.54 | 1 | 6727 | 33.64 | 2520 | 10.08 | 2520 | 20.16 | 5.04 |
| 合计 | | | | 2435.25 | 1146.0 | | | 1210.86 | 403.62 | | | 100.92 | | 30.24 | | 60.48 | 15.12 |

社保费缴纳清单 证明专用章

备注：

1. 本证明可作为参保人在本单位参加社会保险的证明。向相关部门提供，查验部门可通过登录网址：https://sipub.sz.gov.cn/vp/，输入下列验真码（ 33927e42e2988548 ）核查，验真码有效期三个月。
2. 生育保险中的险种“1”为生育保险，“2”为生育医疗。
3. 医疗险种中的险种“1”为基本医疗保险一档，“2”为基本医疗保险二档，“4”为基本医疗保险三档，“5”为少儿/大学生医保（医疗保险二档），“6”为统筹医疗保险。
4. 上述“缴费明细”表中带“*”标识为补缴，空行为断缴。带“&”标识为参保单位申请缓缴社会保险费单位缴费部分的时段。该参保人带&标志的缴费年月，养老保险在2026年12月前视同到账，工伤保险、失业保险在2026年12月前视同到账。
5. 居民养老保险、少儿/学生医疗保险缴费情况不在本清单中展示。
6. 如2020年2月至6月的单位缴费部分金额为“0”或者缴费金额减半的，属于按规定减免后实收金额。
7. 单位编号对应的单位名称：

| 单位编号 | 单位名称 |
|---|---|
| 186057 | 深圳市迈丘景观规划设计有限公司 |

深圳市社会保险基金管理局

打印日期：2026年7月16日

社保费缴纳清单 证明专用章

# 给排水设计师：张涛

普通高等学校

毕业证书

学生 张涛 性别 男，一九八一年十二月八 日生，于二〇〇一年九 月至二〇〇五年七 月在本校 园林 专业 四 年制本科学习，修完教学计划规定的全部课程，成绩合格，准予毕业。

校 名：长江大学 校（院）长：张昌民

证书编号：104891200505006604 二〇〇五 年六 月十 日

查询网址：http://www.chsi.com.cn

# 深圳市社会保险历年参保缴费明细表（个人）

姓名：张涛　　社保电脑号：615205864　　身份证号码：420881198112087419　　页码：1

参保单位名称：深圳市迈丘景观规划设计有限公司　　单位编号：186057　　计算单位：元

| 缴费年 | 月 | 单位编号 | 养老保险 | | | 医疗保险 | | | | 生育 | | | 工伤保险 | | 失业保险 | | |
|---|---|---|---|---|---|---|---|---|---|---|---|---|---|---|---|---|---|
| | | | 基数 | 单位交 | 个人交 | 险种 | 基数 | 单位交 | 个人交 | 险种 | 基数 | 单位交 | 基数 | 单位交 | 基数 | 单位交 | 个人交 |
| 2026 | 05 | 186057 | 4775.0 | 811.75 | 382.0 | 1 | 6727 | 403.62 | 134.54 | 1 | 6727 | 33.64 | 2520 | 10.08 | 2520 | 20.16 | 5.04 |
| 2026 | 06 | 186057 | 4775.0 | 811.75 | 382.0 | 1 | 6727 | 403.62 | 134.54 | 1 | 6727 | 33.64 | 2520 | 10.08 | 2520 | 20.16 | 5.04 |
| 2026 | 07 | 186057 | 4775.0 | 811.75 | 382.0 | 1 | 6727 | 403.62 | 134.54 | 1 | 6727 | 33.64 | 2520 | 10.08 | 2520 | 20.16 | 5.04 |
| 合计 | | | | 2435.25 | 1146.0 | | | 1210.86 | 403.62 | | | 100.92 | | 30.24 | | 60.48 | 15.12 |

社保费缴纳清单
证明专用章

备注：

1. 本证明可作为参保人在本单位参加社会保险的证明。向相关部门提供，查验部门可通过登录网址：https://sipub.sz.gov.cn/vp/，输入下列验真码（ 33927e42e29a0b7w ）核查，验真码有效期三个月。

2. 生育保险中的险种“1”为生育保险，“2”为生育医疗。

3. 医疗险种中的险种“1”为基本医疗保险一档，“2”为基本医疗保险二档，“4”为基本医疗保险三档，“5”为少儿/大学生医保（医疗保险二档），“6”为统筹医疗保险。

4. 上述“缴费明细”表中带“*”标识为补缴，空行为断缴。带“&”标识为参保单位申请缓缴社会保险费单位缴费部分的时段。该参保人带&标志的缴费年月，养老保险在2026年12月前视同到账，工伤保险、失业保险在2026年12月前视同到账。

5. 居民养老保险、少儿/学生医疗保险缴费情况不在本清单中展示。

6. 如2020年2月至6月的单位缴费部分金额为“0”或者缴费金额减半的，属于按规定减免后实收金额。

7. 单位编号对应的单位名称：

| 单位编号 | 单位名称 |
|---|---|
| 186057 | 深圳市迈丘景观规划设计有限公司 |

深圳市社会保险基金管理局
打印日期：2026年7月16日

社保费缴纳清单
证明专用章

# 电器设计师：刘菁华

普通高等学校

毕业证书

学生 刘菁华 性别 男，一九八六年 十二月 二十四日生，于 二〇〇六年 九 月至 二〇〇九年 七 月在本校 园林技术 专业 三 年制 专 科学习，修完教学计划规定的全部课程，成绩合格，准予毕业。

校 名：江西科技师范学院 校（院）长：

证书编号：113181200906001339 二〇〇九年 七 月 十 日

中华人民共和国教育部学历证书查询网址：http://www.chsi.com.cn

## 深圳市社会保险历年参保缴费明细表（个人）

姓名：刘菁华 社保电脑号：626585568 身份证号码：362430198612240030 页码：1

参保单位名称：深圳市迈丘景观规划设计有限公司 单位编号：186057 计数单位：元

| 缴费年 | 月 | 单位编号 | 养老保险 | | | 医疗保险 | | | | 生育 | | | 工伤保险 | | 失业保险 | | |
|---|---|---|---|---|---|---|---|---|---|---|---|---|---|---|---|---|---|
| | | | 基数 | 单位交 | 个人交 | 险种 | 基数 | 单位交 | 个人交 | 险种 | 基数 | 单位交 | 基数 | 单位交 | 基数 | 单位交 | 个人交 |
| 2026 | 05 | 186057 | 4775.0 | 764.0 | 382.0 | 1 | 6727 | 403.62 | 134.54 | 1 | 6727 | 33.64 | 2520 | 10.08 | 2520 | 20.16 | 5.04 |
| 2026 | 06 | 186057 | 4775.0 | 764.0 | 382.0 | 1 | 6727 | 403.62 | 134.54 | 1 | 6727 | 33.64 | 2520 | 10.08 | 2520 | 20.16 | 5.04 |
| 2026 | 07 | 186057 | 4775.0 | 764.0 | 382.0 | 1 | 6727 | 403.62 | 134.54 | 1 | 6727 | 33.64 | 2520 | 10.08 | 2520 | 20.16 | 5.04 |
| 合计 | | | | 2292.0 | 1146.0 | | | 1210.86 | 403.62 | | | 100.92 | | 30.24 | | 60.48 | 15.12 |

深圳市社会保险基金管理局 社保费缴纳清单 证明专用章

备注：

1. 本证明可作为参保人在本单位参加社会保险的证明。向相关部门提供，查验部门可通过登录网址：https://sipub.sz.gov.cn/vp/，输入下列验真码（ 33927e42e29aa646 ）核查，验真码有效期三个月。
2. 生育保险中的险种“1”为生育保险，“2”为生育医疗。
3. 医疗险种中的险种“1”为基本医疗保险一档，“2”为基本医疗保险二档，“4”为基本医疗保险三档，“5”为少儿/大学生医保（医疗保险二档），“6”为统筹医疗保险。
4. 上述“缴费明细”表中带“*”标识为补缴，空行为断缴。带“&”标识为参保单位申请缓缴社会保险费单位缴费部分的时段。该参保人带&标志的缴费年月，养老保险在2026年12月前视同到账，工伤保险、失业保险在2026年12月前视同到账。
5. 居民养老保险、少儿/学生医疗保险缴费情况不在本清单中展示。
6. 如2020年2月至6月的单位缴费部分金额为“0”或者缴费金额减半的，属于按规定减免后实收金额。
7. 单位编号对应的单位名称：

| 单位编号 | 单位名称 |
|---|---|
| 186057 | 深圳市迈丘景观规划设计有限公司 |

深圳市社会保险基金管理局
打印日期：2026年7月16日

深圳市社会保险基金管理局 社保费缴纳清单 证明专用章

# 结构设计师：张诚

普通高等学校

毕业证书

学生 张诚 性别 男，一九九二年 五 月 六 日生，于 二〇一〇 年 九 月至二〇一四年 六 月在本校 港口航道与海岸工程 专业 四 年制 本 科学习，修完教学计划规定的全部课程，成绩合格，准予毕业。

校 名：河海大学 校（院）长：

证书编号： 102941201405000829 二〇一四年 六 月 十九 日

中华人民共和国教育部学历证书查询网址：http://www.chsi.com.cn

## 深圳市社会保险历年参保缴费明细表（个人）

姓名：张诚 社保电脑号：801199595 身份证号码：610424199205062617 页码：1

参保单位名称：深圳市迈丘景观规划设计有限公司 单位编号：186057 计数单位：元

| 缴费年 | 月 | 单位编号 | 养老保险 | | | 医疗保险 | | | | 生育 | | | 工伤保险 | | 失业保险 | | |
|---|---|---|---|---|---|---|---|---|---|---|---|---|---|---|---|---|---|
| | | | 基数 | 单位交 | 个人交 | 险种 | 基数 | 单位交 | 个人交 | 险种 | 基数 | 单位交 | 基数 | 单位交 | 基数 | 单位交 | 个人交 |
| 2026 | 05 | 186057 | 4775.0 | 764.0 | 382.0 | 1 | 6727 | 403.62 | 134.54 | 1 | 6727 | 33.64 | 2520 | 10.08 | 2520 | 20.16 | 5.04 |
| 2026 | 06 | 186057 | 4775.0 | 764.0 | 382.0 | 1 | 6727 | 403.62 | 134.54 | 1 | 6727 | 33.64 | 2520 | 10.08 | 2520 | 20.16 | 5.04 |
| 2026 | 07 | 186057 | 4775.0 | 764.0 | 382.0 | 1 | 6727 | 403.62 | 134.54 | 1 | 6727 | 33.64 | 2520 | 10.08 | 2520 | 20.16 | 5.04 |
| 合计 | | | | 2292.0 | 1146.0 | | | 1210.86 | 403.62 | | | 100.92 | | 30.24 | | 60.48 | 15.12 |

备注：

1. 本证明可作为参保人在本单位参加社会保险的证明。向相关部门提供，查验部门可通过登录网址：https://sipub.sz.gov.cn/vp/，输入下列验真码（ 33927e42e29bf79t ）核查，验真码有效期三个月。
2. 生育保险中的险种“1”为生育保险，“2”为生育医疗。
3. 医疗险种中的险种“1”为基本医疗保险一档，“2”为基本医疗保险二档，“4”为基本医疗保险三档，“5”为少儿/大学生医保（医疗保险二档），“6”为统筹医疗保险。
4. 上述“缴费明细”表中带“*”标识为补缴，空行为断缴。带“&”标识为参保单位申请缓缴社会保险费单位缴费部分的时段。该参保人带&标志的缴费年月，养老保险在2026年12月前视同到账，工伤保险、失业保险在2026年12月前视同到账。
5. 居民养老保险、少儿/学生医疗保险缴费情况不在本清单中展示。
6. 如2020年2月至6月的单位缴费部分金额为“0”或者缴费金额减半的，属于按规定减免后实收金额。
7. 单位编号对应的单位名称：

| 单位编号 | 单位名称 |
|---|---|
| 186057 | 深圳市迈丘景观规划设计有限公司 |

深圳市社会保险基金管理局

打印日期：2026年7月16日

社保费缴纳清单

证明专用章

审图师：吴慧仪

学士学位证书

吴慧仪，女，1987年8月21日生，在广东海洋大学园林专业完成了本科学习计划，业已毕业，经审核符合《中华人民共和国学位条例》的规定，授予农学学士学位。

广东海洋大学　　校长　学位评定委员会主席

证书编号：10566420100000593　　二〇一〇年六月二十九日

（普通高等教育本科毕业生）

## 深圳市社会保险历年参保缴费明细表（个人）

姓名：吴慧仪　　社保电脑号：635942047　　身份证号码：442000198708314225　　页码：1

参保单位名称：深圳市迈丘景观规划设计有限公司　　单位编号：186057　　币种：单位：元

| 缴费年 | 月 | 单位编号 | 养老保险 | | | 医疗保险 | | | | 生育 | | | 工伤保险 | | 失业保险 | | |
|---|---|---|---|---|---|---|---|---|---|---|---|---|---|---|---|---|---|
| | | | 基数 | 单位交 | 个人交 | 险种 | 基数 | 单位交 | 个人交 | 险种 | 基数 | 单位交 | 基数 | 单位交 | 基数 | 单位交 | 个人交 |
| 2026 | 05 | 186057 | 4775.0 | 764.0 | 382.0 | 2 | 6727 | 100.91 | 33.64 | 1 | 6727 | 33.64 | 2520 | 10.08 | 2520 | 20.16 | 5.04 |
| 2026 | 06 | 186057 | 4775.0 | 764.0 | 382.0 | 2 | 6727 | 100.91 | 33.64 | 1 | 6727 | 33.64 | 2520 | 10.08 | 2520 | 20.16 | 5.04 |
| 2026 | 07 | 186057 | 4775.0 | 764.0 | 382.0 | 2 | 6727 | 100.91 | 33.64 | 1 | 6727 | 33.64 | 2520 | 10.08 | 2520 | 20.16 | 5.04 |
| 合计 | | | | 2292.0 | 1146.0 | | | 302.73 | 100.92 | | | 100.92 | | 30.24 | | 60.48 | 15.12 |

备注：

1. 本证明可作为参保人在本单位参加社会保险的证明。向相关部门提供，查验部门可通过登录网址：https://sipub.sz.gov.cn/vp/，输入下列验真码（ 33927e42e29c2ec0 ）核查，验真码有效期三个月。

2. 生育保险中的险种“1”为生育保险，“2”为生育医疗。

3. 医疗险种中的险种“1”为基本医疗保险一档，“2”为基本医疗保险二档，“4”为基本医疗保险三档，“5”为少儿/大学生医保（医疗保险二档），“6”为统筹医疗保险。

4. 上述“缴费明细”表中带“*”标识为补缴，空行为断缴。带“&”标识为参保单位申请缓缴社会保险费单位缴费部分的时段。该参保人带&标志的缴费年月，养老保险在2026年12月前视同到账，工伤保险、失业保险在2026年12月前视同到账。

5. 居民养老保险、少儿/学生医疗保险缴费情况不在本清单中展示。

6. 如2020年2月至6月的单位缴费部分金额为“0”或者缴费金额减半的，属于按规定减免后实收金额。

7. 单位编号对应的单位名称：

| 单位编号 | 单位名称 |
|---|---|
| 186057 | 深圳市迈丘景观规划设计有限公司 |

深圳市社会保险基金管理局

打印日期：2026年7月16日

深圳市社会保险基金管理局 社保费缴纳清单 证明专用章

# 深圳市迈丘景观规划设计有限公司
# 2023 年度审计报告

**深岳审字[2024]第 082 号**

**报告编码： 粤 2459D3HL3L**

深圳市迈丘景观规划设计有限公司

2023年度

审计报告书目录

| 目　录 | 页　次 |
| --- | --- |
| 一、审计报告书 | 1-2 |
| 二、资产负债表 | 3-4 |
| 三、利润表 | 5 |
| 四、现金流量表 | 6 |
| 五、所有者权益变动表 | 7 |
| 六、财务报表附注 | 8-26 |
| 七、会计师事务所营业执照及执业证书复印件 | |

此码用于证明该审计报告是否由具有执业许可的会计师事务所出具，
您可使用手机"扫一扫"或进入"注册会计师行业统一监管平台（http://acc.mof.gov.cn）"进行查验。
报告编码：鄂24050301L3L

CPA　深圳岳华会计师事务所（普通合伙）

电话:83547426　传真:83547718　地址:深圳市福田区北环大道7043号青海大厦16层G房

*机密*

# 审 计 报 告

深岳审字[2024]第082号

深圳市迈丘景观规划设计有限公司：

一、审计意见

我们审计了深圳市迈丘景观规划设计有限公司（以下简称公司）财务报表，包括2023年12月31日的资产负债表，2023年度利润表、现金流量表和所有者权益变动表以及财务报表附注。

我们认为，后附的财务报表在所有重大方面按照企业会计准则的规定编制，公允反映了公司2023年12月31日的财务状况以及2023年度的经营成果和现金流量。

二、形成审计意见的基础

我们按照中国注册会计师审计准则的规定执行了审计工作。审计报告的“注册会计师对财务报表审计的责任”部分进一步阐述了我们在这些准则下的责任。按照中国注册会计师职业道德守则，我们独立于公司，并履行了职业道德方面的其他责任。我们相信，我们获取的审计证据是充分、适当的，为发表审计意见提供了基础。

三、其他信息

公司管理层(以下简称管理层)对其他信息负责。其他信息包括公司 2023 年年度报告中涵盖的信息，但不包括财务报表和我们的审计报告。

我们对财务报表发表的审计意见不涵盖其他信息，我们也不对其他信息发表任何形式的鉴证结论。

结合我们对财务报表的审计，我们的责任是阅读其他信息，在此过程中，考虑其他信息是否与财务报表或我们在审计过程中了解到的情况存在重大不一致或者似乎存在重大错报。

基于我们已执行的工作，如果我们确定其他信息存在重大错报，我们应当报告该事实。在这方面，我们无任何事项需要报告。

四、管理层和治理层对财务报表的责任

管理层负责按照企业会计准则的规定编制财务报表，使其实现公允反映，并设计、执行和维护必要的内部控制，以使财务报表不存在由于舞弊或错误导致的重大错报。

在编制财务报表时，管理层负责评估公司的持续经营能力，披露与持续经营相关的事项，并运用持续经营假设，除非管理层计划清算公司、终止运营或别无其他现实的选择。

治理层负责监督公司的财务报告过程。

五、注册会计师对财务报表审计的责任

我们的目标是对财务报表整体是否不存在由于舞弊或错误导致的重大错报获取合理保证，并

出具包含审计意见的审计报告。合理保证是高水平的保证，但并不能保证按照审计准则执行的审计在某一重大错报存在时总能发现。错报可能由于舞弊或错误导致，如果合理预期错报单独或汇总起来可能影响财务报表使用者依据财务报表作出的经济决策，则通常认为错报是重大的。

在按照审计准则执行审计工作的过程中，我们运用职业判断，并保持职业怀疑。 同时，我们也执行以下工作：

（1）识别和评估由于舞弊或错误导致的财务报表重大错报风险，设计和实施审计程序以应对这些风险，并获取充分、适当的审计证据，作为发表审计意见的基础。由于舞弊可能涉及串通、伪造、故意遗漏、虚假陈述或凌驾于内部控制之上，未能发现由于舞弊导致的重大错报的风险高于未能发现由于错误导致的重大错报的风险。

（2）了解与审计相关的内部控制，以设计恰当的审计程序，但目的并非对内部控制的有效性发表意见。

（3）评价管理层选用会计政策的恰当性和作出会计估计及相关披露的合理性。

（4）对管理层使用持续经营假设的恰当性得出结论。同时，根据获取的审计证据，就可能导致对公司持续经营能力产生重大疑虑的事项或情况是否存在重大不确定性得出结论。如果我们得出结论认为存在重大不确定性，审计准则要求我们在审计报告中提请报表使用者注意财务报表中的相关披露；如果披露不充分，我们应当发表非无保留意见。我们的结论基于截至审计报告日可获得的信息。然而，未来的事项或情况可能导致公司不能持续经营。

（5）评价财务报表的总体列报、结构和内容（包括披露），并评价财务报表是否公允反映相关交易和事项。

我们与治理层就计划的审计范围、时间安排和重大审计发现等事项进行沟通，包括沟通我们在审计中识别出的值得关注的内部控制缺陷。

中国注册会计师

深圳岳华会计师事务所（普通合伙）

中国注册会计师

中国 · 深圳

二〇二四三月二十一日

# 资产负债表（一）

2023年12月31日

编制单位：深圳市迈丘景观规划设计有限公司　　单位：人民币 元

| 项目 | 附注 | 年末余额 | 年初余额 |
|---|---|---|---|
| **流动资产** | | | |
| 货币资金 | 七.1 | 6,612,312.11 | 9,486,539.09 |
| 以公允价值计量且其变动计入当期损益的金融资产 | | | |
| 交易性金融资产 | | | |
| 衍生金融资产 | | | |
| 应收票据 | | | |
| 应收账款 | 2 | 23,089,161.33 | 22,198,745.93 |
| 应收款项融资 | | | |
| 预付款项 | 3 | 817,714.33 | 895,376.14 |
| 其他应收款 | 4 | 6,243,230.19 | 6,421,973.95 |
| 存货 | | | |
| 合同资产 | | | |
| 持有待售资产 | | | |
| 一年内到期的非流动资产 | | | |
| 其它流动资产 | | | |
| **流动资产合计** | | **36,762,417.96** | **39,002,635.11** |
| **非流动资产** | | | |
| 可供出售金融资产 | | | |
| 持有至到期投资 | | | |
| 债权投资 | | | |
| 其他债权投资 | | | |
| 长期应收款 | | | |
| 长期股权投资 | 5 | 185,130.00 | 185,130.00 |
| 其他权益工具投资 | | | |
| 其他非流动金融资产 | | | |
| 投资性房地产 | | | |
| 固定资产 | 6 | 1,398,283.83 | 744,527.45 |
| 在建工程 | | | |
| 使用权资产 | | | |
| 无形资产 | 7 | 352,750.71 | 420,014.91 |
| 开发支出 | | | |
| 商誉 | | | |
| 长期待摊费用 | 8 | 140,528.50 | 209,428.70 |
| 递延所得税资产 | | | |
| 其他非流动资产 | | | |
| **非流动资产合计** | | **2,076,693.04** | **1,559,101.06** |
| **资产总计** | | **38,839,111.00** | **40,561,736.17** |

（附注为财务报表的组成部分）

# 资产负债表（二）

2023年12月31日

编制单位：深圳市迈丘景观规划设计有限公司　　单位：人民币 元

| 项目 | 附注 | 年末余额 | 年初余额 |
|---|---|---|---|
| **流动负债** | | | |
| 短期借款 | | | |
| 以公允价值计量且其变动计入当期损益的金融负债 | | | |
| 交易性金融负债 | | | |
| 衍生金融负债 | | | |
| 应付票据 | | | |
| 应付账款 | 9 | 2,541,335.62 | 3,163,773.12 |
| 预收款项 | | | |
| 合同负债 | | | |
| 应付职工薪酬 | 10 | 1,675,572.44 | 2,044,584.20 |
| 应交税费 | 11 | 314,025.18 | 215,972.60 |
| 其他应付款 | 12 | 42,537.28 | 172,537.28 |
| 持有待售负债 | | | |
| 一年内到期的非流动负债 | | | |
| 其他流动负债 | | | |
| **流动负债合计** | | **4,573,470.52** | **5,596,867.20** |
| **非流动负债** | | | |
| 长期借款 | | | |
| 应付债券 | | | |
| 租赁负债 | | | |
| 长期应付款 | | | |
| 长期应付职工薪酬 | | | |
| 预计负债 | | | |
| 递延收益 | | | |
| 递延所得税负债 | | | |
| 其他非流动负债 | | | |
| **非流动负债合计** | | **0.00** | **0.00** |
| **负债合计** | | **4,573,470.52** | **5,596,867.20** |
| **所有者权益：** | | | |
| 实收资本（或股本） | 13 | 5,000,000.00 | 5,000,000.00 |
| 其他权益工具 | | | |
| 资本公积 | | | |
| 减：库存股 | | | |
| 其他综合收益 | | | |
| 专项储备 | | | |
| 盈余公积 | | | |
| 未分配利润 | 14 | 29,265,640.48 | 29,964,868.97 |
| **所有者权益合计** | | **34,265,640.48** | **34,964,868.97** |
| **负债和所有者权益总计** | | **38,839,111.00** | **40,561,736.17** |

（附注为财务报表的组成部分）

# 利润表

2023年度

编制单位：深圳市坂丘景观规划设计有限公司　　单位：人民币 元

| 项　目 | 附注 | 本年金额 | 上年金额 |
|---|---|---|---|
| 一、营业收入 | 15 | 37,444,417.02 | 52,098,957.47 |
| 减：营业成本 | 16 | 19,593,104.72 | 30,163,546.38 |
| 税金及附加 | 17 | 115,022.90 | 157,545.51 |
| 销售费用 | 18 | 2,216,536.52 | 2,336,503.98 |
| 管理费用 | 19 | 7,119,095.72 | 8,834,479.33 |
| 研发费用 | 20 | 9,515,504.37 | 11,582,204.20 |
| 财务费用 | 21 | 141,273.06 | 124,954.78 |
| 其中：利息费用 | | | |
| 利息收入 | | | |
| 汇兑净损失（净收益以"-"号填列） | | | |
| 加：其他收益 | 22 | 83,854.58 | 132,984.49 |
| 投资收益(损失以"-"号填列) | 23 | | 65,972.60 |
| 其中：对联营企业和合营企业的投资收益 | | | |
| 净敞口套期收益（损失以"-"号填列） | | | |
| 公允价值变动收益(损失以"-"号填列) | | | |
| 信用减值损失（损失以"-"号填列） | | | |
| 资产减值损失（损失以"-"号填列） | | | |
| 资产处置收益（损失以"-"号填列） | | | |
| 二、营业利润（亏损以"-"号填列） | | -1,172,265.69 | -901,319.62 |
| 加：营业外收入 | 24 | 473,236.33 | 1,558,632.95 |
| 减：营业外支出 | 25 | 8.88 | |
| 三、利润总额（亏损总额以"-"号填列） | | -699,038.24 | 657,313.33 |
| 减：所得税费用 | | | |
| 四、净利润（净亏损以"-"号填列） | | -699,038.24 | 657,313.33 |
| （一）持续经营净利润（净亏损以"-"号填列） | | -699,038.24 | 657,313.33 |
| （二）终止经营净利润（净亏损以"-"号填列） | | | |
| 五、其他综合收益的税后净额 | | | |
| （一）不能重分类进损益的其他综合收益 | | | |
| 1.重新计量设定受益计划变动额 | | | |
| 2.权益法下不能转损益的其他综合收益 | | | |
| （二）将重分类进损益的其他综合收益 | | | |
| 1.权益法下可转损益的其他综合收益 | | | |
| 2.可供出售金融资产公允价值变动损益 | | | |
| 3.持有至到期投资重分类为可供出售金融资产损益 | | | |
| 4.现金流量套期损益的有效部分 | | | |
| 5.外币财务报表折算差额 | | | |
| 六、综合收益总额 | | -699,038.24 | 657,313.33 |

（附注为财务报表的组成部分）

# 现金流量表

2023年度

编制单位：深圳市迈丘景观规划设计有限公司　　单位：人民币 元

| 项目 | 附注 | 本年金额 | 上年金额 |
|---|---|---|---|
| 一、经营活动产生的现金流量： | 26 | | |
| 销售商品、提供劳务收到的现金 | | 37,620,480.31 | 51,887,166.43 |
| 收到的税费返还 | | 50,040.02 | 181,827.52 |
| 收到其他与经营活动有关的现金 | | 1,908,981.54 | 2,959,944.35 |
| **经营活动现金流入小计** | | **39,579,501.87** | **55,028,938.30** |
| 购买商品、接受劳务支付的现金 | | 11,133,472.73 | 16,686,259.79 |
| 支付给职工以及为职工支付的现金 | | 23,180,112.80 | 31,076,414.39 |
| 支付的各项税费 | | 2,756,617.70 | 4,086,738.00 |
| 支付其他与经营活动有关的现金 | | 5,383,525.62 | 5,656,878.25 |
| **经营活动现金流出小计** | | **42,453,728.85** | **57,506,290.43** |
| **经营活动产生的现金流量净额** | | **-2,874,226.98** | **-2,477,352.13** |
| 二、投资活动产生的现金流量： | | | |
| 收回投资收到的现金 | | | 23,500,000.00 |
| 取得投资收益收到的现金 | | | 65,972.60 |
| 处置固定资产、无形资产和其他长期资产收回的现金净额 | | | |
| 处置子公司及其他营业单位收到的现金净额 | | | |
| 收到其他与投资活动有关的现金 | | | |
| **投资活动现金流入小计** | | **0.00** | **23,565,972.60** |
| 购建固定资产、无形资产和其他长期资产支付的现金 | | | 332,659.31 |
| 投资支付的现金 | | | 23,500,000.00 |
| 取得子公司及其他营业单位支付的现金净额 | | | |
| 支付其他与投资活动有关的现金 | | | |
| **投资活动现金流出小计** | | **0.00** | **23,832,659.31** |
| **投资活动产生的现金流量净额** | | **0.00** | **-266,686.71** |
| 三、筹资活动产生的现金流量： | | | |
| 吸收投资收到的现金 | | | |
| 取得借款收到的现金 | | | |
| 发行债券收到的现金 | | | |
| 收到其他与筹资活动有关的现金 | | | |
| **筹资活动现金流入小计** | | **0.00** | **0.00** |
| 偿还债务支付的现金 | | | |
| 分配股利、利润或偿付利息支付的现金 | | | |
| 支付其他与筹资活动有关的现金 | | | |
| **筹资活动现金流出小计** | | **0.00** | **0.00** |
| **筹资活动产生的现金流量净额** | | **0.00** | **0.00** |
| 四、汇率变动对现金及现金等价物的影响 | | | |
| 五、现金及现金等价物净增加额 | | -2,874,226.98 | -2,744,038.84 |
| 加：期初现金及现金等价物余额 | | 9,486,539.09 | 12,230,577.93 |
| 六、期末现金及现金等价物余额 | | 6,612,312.11 | 9,486,539.09 |

（附注为财务报表的组成部分）

# 所有者权益(股东权益)变动表

2023年度

编制单位：[illegible]

单位：人民币 元

| 项目 | 本年金额 | | | | | | | | | 上年金额 | | | | | | | | |
|---|---|---|---|---|---|---|---|---|---|---|---|---|---|---|---|---|---|---|
| | 实收资本 | 资本公积 | 减：库存股 | 其他综合收益 | 专项储备 | 盈余公积 | 未分配利润 | 其他 | 所有者权益合计 | 实收资本 | 资本公积 | 减：库存股 | 其他综合收益 | 专项储备 | 盈余公积 | 未分配利润 | 其他 | 所有者权益合计 |
| 一、上年年末余额 | 5,000,000.00 | | | | | | 25,964,868.97 | | 34,964,868.97 | 5,000,000.00 | | | | | | 25,307,555.64 | | 34,307,555.64 |
| 加：会计政策变更 | | | | | | | | | 0.00 | | | | | | | | | 0.00 |
| 前期差错更正 | | | | | | | | | 0.00 | | | | | | | | | 0.00 |
| 其他 | | | | | | | -190.25 | | -190.25 | | | | | | | | | 0.00 |
| 二、本年年初余额 | 5,000,000.00 | 0.00 | 0.00 | 0.00 | 0.00 | 0.00 | 25,964,678.72 | 0.00 | 34,964,678.72 | 5,000,000.00 | 0.00 | 0.00 | 0.00 | 0.00 | 0.00 | 25,307,555.64 | 0.00 | 34,307,555.64 |
| 三、本年增减变动金额（减少以“-”号填列） | 0.00 | 0.00 | 0.00 | 0.00 | 0.00 | 0.00 | -690,038.24 | 0.00 | -690,038.24 | 0.00 | 0.00 | 0.00 | 0.00 | 0.00 | 0.00 | 657,313.33 | 0.00 | 657,313.33 |
| （一）综合收益总额 | | | | | | | -690,038.24 | | -690,038.24 | | | | | | | 657,313.33 | | 657,313.33 |
| （二）所有者投入和减少资本 | | | | | | | | | | | | | | | | | | |
| 1. 所有者本期投入资本 | | | | | | | | | | | | | | | | | | |
| 2. 其他权益工具持有者投入资本 | | | | | | | | | | | | | | | | | | |
| 3. 股份支付计入所有者权益的金额 | | | | | | | | | | | | | | | | | | |
| 4. 其他 | | | | | | | | | | | | | | | | | | |
| （三）利润分配 | | | | | | | | | | | | | | | | | | |
| 1. 提取盈余公积 | | | | | | | | | | | | | | | | | | |
| 2. 对所有者的分配 | | | | | | | | | | | | | | | | | | |
| 3. 其他 | | | | | | | | | | | | | | | | | | |
| （四）所有者权益内部结转 | | | | | | | | | | | | | | | | | | |
| 1. 资本公积转增资本 | | | | | | | | | | | | | | | | | | |
| 2. 盈余公积转增资本 | | | | | | | | | | | | | | | | | | |
| 3. 盈余公积弥补亏损 | | | | | | | | | | | | | | | | | | |
| 4. 设定受益计划变动额结转留存收益 | | | | | | | | | | | | | | | | | | |
| 5. 其他 | | | | | | | | | | | | | | | | | | |
| （五）专项储备提取和使用 | | | | | | | | | | | | | | | | | | |
| 1. 提取专项储备 | | | | | | | | | | | | | | | | | | |
| 2. 使用专项储备 | | | | | | | | | | | | | | | | | | |
| （六）其他 | | | | | | | | | | | | | | | | | | |
| 四、本年年末余额 | 5,000,000.00 | 0.00 | 0.00 | 0.00 | 0.00 | 0.00 | 25,268,640.48 | 0.00 | 34,265,640.48 | 5,000,000.00 | 0.00 | 0.00 | 0.00 | 0.00 | 0.00 | 25,964,868.97 | 0.00 | 34,964,868.97 |

（附注为财务报表的组成部分）

# 深圳市迈丘景观规划设计有限公司
# 2024 年度审计报告

深岳审字[2025]第 075 号

报告编码：粤 25MSF2SCLJ

深圳市迈丘景观规划设计有限公司

2024 年度

审计报告书目录

| 目　录 | 页　次 |
| --- | --- |
| 一、审计报告书 | 1-2 |
| 二、资产负债表 | 3-4 |
| 三、利润表 | 5 |
| 四、现金流量表 | 6 |
| 五、所有者权益变动表 | 7 |
| 六、财务报表附注 | 8-28 |
| 七、会计师事务所营业执照及执业证书复印件 | |

此码用于证明该审计报告是否由具有执业许可的会计师事务所出具。
您可使用手机"扫一扫"或进入"注册会计师行业统一监管平台（http://acc.mof.gov.cn）"进行查验。
报告编码：粤25MSF2SCLJ

CPA 深圳岳华会计师事务所（普通合伙）

电话:83547426 传真:83547718 地址:深圳市福田区北环大道 7043 号青海大厦 16 层 G 房

*机密*

# 审 计 报 告

深岳审字[2025]第 075 号

深圳市迈丘景观规划设计有限公司：

一、审计意见

我们审计了深圳市迈丘景观规划设计有限公司（以下简称公司）财务报表，包括 2024 年 12 月 31 日的资产负债表，2024 年度利润表、现金流量表和所有者权益变动表以及财务报表附注。

我们认为，后附的财务报表在所有重大方面按照企业会计准则的规定编制，公允反映了公司 2024 年 12 月 31 日的财务状况以及 2024 年度的经营成果和现金流量。

二、形成审计意见的基础

我们按照中国注册会计师审计准则的规定执行了审计工作。审计报告的“注册会计师对财务报表审计的责任”部分进一步阐述了我们在这些准则下的责任。按照中国注册会计师职业道德守则，我们独立于公司，并履行了职业道德方面的其他责任。我们相信，我们获取的审计证据是充分、适当的，为发表审计意见提供了基础。

三、其他信息

公司管理层(以下简称管理层)对其他信息负责。其他信息包括公司 2024 年年度报告中涵盖的信息，但不包括财务报表和我们的审计报告。

我们对财务报表发表的审计意见不涵盖其他信息，我们也不对其他信息发表任何形式的鉴证结论。

结合我们对财务报表的审计，我们的责任是阅读其他信息，在此过程中，考虑其他信息是否与财务报表或我们在审计过程中了解到的情况存在重大不一致或者似乎存在重大错报。

基于我们已执行的工作，如果我们确定其他信息存在重大错报，我们应当报告该事实。在这方面，我们无任何事项需要报告。

四、管理层和治理层对财务报表的责任

管理层负责按照企业会计准则的规定编制财务报表，使其实现公允反映，并设计、执行和维护必要的内部控制，以使财务报表不存在由于舞弊或错误导致的重大错报。

在编制财务报表时，管理层负责评估公司的持续经营能力，披露与持续经营相关的事项，并运用持续经营假设，除非管理层计划清算公司、终止运营或别无其他现实的选择。

治理层负责监督公司的财务报告过程。

五、注册会计师对财务报表审计的责任

我们的目标是对财务报表整体是否不存在由于舞弊或错误导致的重大错报获取合理保证，并

出具包含审计意见的审计报告。合理保证是高水平的保证，但并不能保证按照审计准则执行的审计在某一重大错报存在时总能发现。错报可能由于舞弊或错误导致，如果合理预期错报单独或汇总起来可能影响财务报表使用者依据财务报表作出的经济决策，则通常认为错报是重大的。

在按照审计准则执行审计工作的过程中，我们运用职业判断，并保持职业怀疑。同时，我们也执行以下工作：

（1）识别和评估由于舞弊或错误导致的财务报表重大错报风险，设计和实施审计程序以应对这些风险，并获取充分、适当的审计证据，作为发表审计意见的基础。由于舞弊可能涉及串通、伪造、故意遗漏、虚假陈述或凌驾于内部控制之上，未能发现由于舞弊导致的重大错报的风险高于未能发现由于错误导致的重大错报的风险。

（2）了解与审计相关的内部控制，以设计恰当的审计程序，但目的并非对内部控制的有效性发表意见。

（3）评价管理层选用会计政策的恰当性和作出会计估计及相关披露的合理性。

（4）对管理层使用持续经营假设的恰当性得出结论。同时，根据获取的审计证据，就可能导致对公司持续经营能力产生重大疑虑的事项或情况是否存在重大不确定性得出结论。如果我们得出结论认为存在重大不确定性，审计准则要求我们在审计报告中提请报表使用者注意财务报表中的相关披露；如果披露不充分，我们应当发表非无保留意见。我们的结论基于截至审计报告日可获得的信息。然而，未来的事项或情况可能导致公司不能持续经营。

（5）评价财务报表的总体列报、结构和内容（包括披露），并评价财务报表是否公允反映相关交易和事项。

我们与治理层就计划的审计范围、时间安排和重大审计发现等事项进行沟通，包括沟通我们在审计中识别出的值得关注的内部控制缺陷。

深圳岳华会计师事务所（普通合伙）

中国注册会计师

中国 · 深圳

中国注册会计师

二〇二五年三月十九日

# 资产负债表（一）

2024年12月31日

编制单位：深圳市迈丘景观规划设计有限公司　　单位：人民币 元

| 项目 | 附注 | 年末余额 | 年初余额 |
|---|---|---|---|
| 流动资产 | | | |
| 货币资金 | 七.1 | 4,676,306.14 | 6,612,312.11 |
| 交易性金融资产 | | | |
| 衍生金融资产 | | | |
| 应收票据 | | | |
| 应收账款 | 2 | 20,153,227.47 | 23,089,161.33 |
| 应收款项融资 | | | |
| 预付款项 | 3 | 812,730.23 | 817,714.33 |
| 其他应收款 | 4 | 6,489,718.47 | 6,243,230.19 |
| 存货 | | | |
| 合同资产 | | | |
| 持有待售资产 | | | |
| 一年内到期的非流动资产 | | | |
| 其他流动资产 | | | |
| 流动资产合计 | | 32,131,982.31 | 36,762,417.96 |
| 非流动资产 | | | |
| 债权投资 | | | |
| 其他债权投资 | | | |
| 长期应收款 | | | |
| 长期股权投资 | 5 | 185,130.00 | 185,130.00 |
| 其他权益工具投资 | | | |
| 其他非流动金融资产 | | | |
| 投资性房地产 | 6 | 440,336.81 | 0.00 |
| 固定资产 | 7 | 1,360,871.68 | 1,398,283.83 |
| 在建工程 | | | |
| 生产性生物资产 | | | |
| 油气资产 | | | |
| 使用权资产 | | | |
| 无形资产 | 8 | 285,486.51 | 352,750.71 |
| 开发支出 | | | |
| 商誉 | | | |
| 长期待摊费用 | 9 | 100,733.32 | 140,528.50 |
| 递延所得税资产 | | | |
| 其他非流动资产 | | | |
| 非流动资产合计 | | 2,372,558.32 | 2,076,693.04 |
| 资产总计 | | 34,504,540.63 | 38,839,111.00 |

（附注为财务报表的组成部分）

# 资产负债表（二）

2024年12月31日

编制单位：深圳市迈丘景观规划设计有限公司　　单位：人民币 元

| 项目 | 附注 | 年末余额 | 年初余额 |
|---|---|---|---|
| **流动负债** | | | |
| 短期借款 | | | |
| 交易性金融负债 | | | |
| 衍生金融负债 | | | |
| 应付票据 | | | |
| 应付账款 | 10 | 2,586,347.36 | 2,541,335.62 |
| 预收款项 | | | |
| 合同负债 | | | |
| 应付职工薪酬 | 11 | 1,479,175.22 | 1,675,572.44 |
| 应交税费 | 12 | 222,282.75 | 314,025.18 |
| 其他应付款 | 13 | 45,537.28 | 42,537.28 |
| 持有待售负债 | | | |
| 一年内到期的非流动负债 | | | |
| 其他流动负债 | | | |
| **流动负债合计** | | 4,333,342.61 | 4,573,470.52 |
| **非流动负债** | | | |
| 长期借款 | | | |
| 应付债券 | | | |
| 租赁负债 | | | |
| 长期应付款 | | | |
| 长期应付职工薪酬 | | | |
| 预计负债 | | | |
| 递延收益 | | | |
| 递延所得税负债 | | | |
| 其他非流动负债 | | | |
| **非流动负债合计** | | 0.00 | 0.00 |
| **负债合计** | | 4,333,342.61 | 4,573,470.52 |
| **所有者权益：** | | | |
| 实收资本 | 14 | 5,000,000.00 | 5,000,000.00 |
| 其他权益工具 | | | |
| 资本公积 | | | |
| 减：库存股 | | | |
| 其他综合收益 | | | |
| 专项储备 | | | |
| 盈余公积 | | | |
| 未分配利润 | 15 | 25,171,198.02 | 29,265,640.48 |
| **所有者权益合计** | | 30,171,198.02 | 34,265,640.48 |
| **负债和所有者权益总计** | | 34,504,540.63 | 38,839,111.00 |

（附注为财务报表的组成部分）

# 利润表

2024年度

编制单位：深圳市迈丘景观规划设计有限公司　　单位：人民币 元

| 项目 | 附注 | 本年金额 | 上年金额 |
|---|---|---|---|
| 一、营业收入 | 16 | 33,014,376.64 | 37,444,417.02 |
| 减：营业成本 | 17 | 21,000,083.95 | 19,593,104.72 |
| 税金及附加 | 18 | 99,191.91 | 115,022.90 |
| 销售费用 | 19 | 2,229,137.75 | 2,216,536.52 |
| 管理费用 | 20 | 5,975,018.03 | 7,119,095.72 |
| 研发费用 | 21 | 7,907,720.32 | 9,515,504.37 |
| 财务费用 | 22 | 85,230.46 | 141,273.06 |
| 其中：利息费用 | | | |
| 利息收入 | | 9,228.12 | |
| 加：其他收益 | 23 | 20,526.28 | 83,854.58 |
| 投资收益(损失以"-"号填列) | | | |
| 其中：对联营企业和合营企业的投资收益 | | | |
| 以摊余成本计量的金融资产终止确认收益（损失以"-"号填列） | | | |
| 净敞口套期收益(损失以"-"号填列) | | | |
| 公允价值变动收益(损失以"-"号填列) | | | |
| 信用减值损失(损失以"-"号填列) | | | |
| 资产减值损失(损失以"-"号填列) | | | |
| 资产处置收益(损失以"-"号填列) | 24 | -755.36 | |
| 二、营业利润（亏损以"-"号填列） | | -4,262,234.86 | -1,172,265.69 |
| 加：营业外收入 | 25 | 175,843.40 | 473,236.33 |
| 减：营业外支出 | 26 | 8,051.00 | 8.88 |
| 三、利润总额（亏损总额以"-"号填列） | | -4,094,442.46 | -699,038.24 |
| 减：所得税费用 | | | |
| 四、净利润（净亏损以"-"号填列） | | -4,094,442.46 | -699,038.24 |
| （一）持续经营净利润（净亏损以"-"号填列） | | -4,094,442.46 | -699,038.24 |
| （二）终止经营净利润（净亏损以"-"号填列） | | | |
| 五、其他综合收益的税后净额 | | | |
| （一）不能重分类进损益的其他综合收益 | | | |
| 1.重新计量设定受益计划变动额 | | | |
| 2.权益法下不能转损益的其他综合收益 | | | |
| （二）将重分类进损益的其他综合收益 | | | |
| 1.权益法下可转损益的其他综合收益 | | | |
| 2.可供出售金融资产公允价值变动损益 | | | |
| 3.持有至到期投资重分类为可供出售金融资产损益 | | | |
| 4.现金流量套期损益的有效部分 | | | |
| 5.外币财务报表折算差额 | | | |
| 六、综合收益总额 | | -4,094,442.46 | -699,038.24 |

（附注为财务报表的组成部分）

# 现金流量表

2024年度

编制单位：深圳市五丘景观规划设计有限公司　　单位：人民币 元

| 项目 | 附注 | 本年金额 | 上年金额 |
|---|---|---|---|
| 一、经营活动产生的现金流量： | 27 | | |
| 销售商品、提供劳务收到的现金 | | 37,186,973.58 | 37,620,480.31 |
| 收到的税费返还 | | | 50,040.02 |
| 收到其他与经营活动有关的现金 | | 1,221,315.82 | 1,908,981.54 |
| 经营活动现金流入小计 | | 38,408,289.40 | 39,579,501.87 |
| 购买商品、接受劳务支付的现金 | | 12,418,349.42 | 11,133,472.73 |
| 支付给职工以及为职工支付的现金 | | 20,390,720.20 | 23,180,112.80 |
| 支付的各项税费 | | 2,514,703.27 | 2,756,617.70 |
| 支付其他与经营活动有关的现金 | | 5,027,644.48 | 5,383,525.62 |
| 经营活动现金流出小计 | | 40,351,417.37 | 42,453,728.85 |
| 经营活动产生的现金流量净额 | | -1,943,127.97 | -2,874,226.98 |
| 二、投资活动产生的现金流量： | | | |
| 收回投资收到的现金 | | | |
| 取得投资收益收到的现金 | | | |
| 处置固定资产、无形资产和其他长期资产收回的现金净额 | | 22,820.00 | |
| 处置子公司及其他营业单位收到的现金净额 | | | |
| 收到其他与投资活动有关的现金 | | | |
| 投资活动现金流入小计 | | 22,820.00 | 0.00 |
| 购建固定资产、无形资产和其他长期资产支付的现金 | | 15,698.00 | |
| 投资支付的现金 | | | |
| 取得子公司及其他营业单位支付的现金净额 | | | |
| 支付其他与投资活动有关的现金 | | | |
| 投资活动现金流出小计 | | 15,698.00 | 0.00 |
| 投资活动产生的现金流量净额 | | 7,122.00 | 0.00 |
| 三、筹资活动产生的现金流量： | | | |
| 吸收投资收到的现金 | | | |
| 取得借款收到的现金 | | | |
| 发行债券收到的现金 | | | |
| 收到其他与筹资活动有关的现金 | | | |
| 筹资活动现金流入小计 | | 0.00 | 0.00 |
| 偿还债务支付的现金 | | | |
| 分配股利、利润或偿付利息支付的现金 | | | |
| 支付其他与筹资活动有关的现金 | | | |
| 筹资活动现金流出小计 | | 0.00 | 0.00 |
| 筹资活动产生的现金流量净额 | | 0.00 | 0.00 |
| 四、汇率变动对现金及现金等价物的影响 | | | |
| 五、现金及现金等价物净增加额 | | -1,936,005.97 | -2,874,226.98 |
| 加：期初现金及现金等价物余额 | | 6,612,312.11 | 9,486,539.09 |
| 六、期末现金及现金等价物余额 | | 4,676,306.14 | 6,612,312.11 |

（附注为财务报表的组成部分）

# 所有者权益(股东权益)变动表

2024年度

编制单位：陕西市政丘景规划设计有限公司　　单位：人民币 元

| 项目 | 本年金额 | | | | | | | | | | | 上年金额 | | | | | | | | | | |
|---|---|---|---|---|---|---|---|---|---|---|---|---|---|---|---|---|---|---|---|---|---|---|
| | 实收资本 | 其他权益工具 | | | 资本公积 | 减：库存股 | 其他综合收益 | 专项储备 | 盈余公积 | 未分配利润 | 所有者权益合计 | 实收资本 | 其他权益工具 | | | 资本公积 | 减：库存股 | 其他综合收益 | 专项储备 | 盈余公积 | 未分配利润 | 所有者权益合计 |
| | | 优先股 | 永续债 | 其他 | | | | | | | | | 优先股 | 永续债 | 其他 | | | | | | | |
| 一、上年年末余额 | 5,000,000.00 | - | - | - | - | - | - | - | - | 28,265,640.48 | 34,265,640.48 | 5,000,000.00 | | | | | | | | | 28,964,658.97 | 34,964,658.97 |
| 加：会计政策变更 | | | | | | | | | | | - | | | | | | | | | | | - |
| 前期差错更正 | | | | | | | | | | | - | | | | | | | | | | | - |
| 其他 | | | | | | | | | | | - | | | | | | | | | | -190.25 | -190.25 |
| 二、本年年初余额 | 5,000,000.00 | - | - | - | - | - | - | - | - | 28,265,640.48 | 34,265,640.48 | 5,000,000.00 | - | - | - | - | - | - | - | - | 28,964,468.72 | 34,964,468.72 |
| 三、本年增减变动金额（减少以"-"号填列） | - | - | - | - | - | - | - | - | - | -4,094,442.46 | -4,094,442.46 | - | - | - | - | - | - | - | - | - | -699,828.24 | -699,828.24 |
| （一）综合收益总额 | | | | | | | | | | -4,094,442.46 | -4,094,442.46 | | | | | | | | | | -699,828.24 | -699,828.24 |
| （二）所有者投入和减少资本 | | | | | | | | | | | | | | | | | | | | | | |
| 1. 所有者投入普通股 | | | | | | | | | | | | | | | | | | | | | | |
| 2. 其他权益工具持有者投入资本 | | | | | | | | | | | | | | | | | | | | | | |
| 3. 股份支付计入所有者权益的金额 | | | | | | | | | | | | | | | | | | | | | | |
| 4. 其他 | | | | | | | | | | | | | | | | | | | | | | |
| （三）利润分配 | | | | | | | | | | | | | | | | | | | | | | |
| 1. 提取盈余公积 | | | | | | | | | | | | | | | | | | | | | | |
| 2. 对所有者的分配 | | | | | | | | | | | | | | | | | | | | | | |
| 3. 其他 | | | | | | | | | | | | | | | | | | | | | | |
| （四）所有者权益内部结转 | | | | | | | | | | | | | | | | | | | | | | |
| 1. 资本公积转增资本 | | | | | | | | | | | | | | | | | | | | | | |
| 2. 盈余公积转增资本 | | | | | | | | | | | | | | | | | | | | | | |
| 3. 盈余公积弥补亏损 | | | | | | | | | | | | | | | | | | | | | | |
| 4. 设定受益计划变动额结转留存收益 | | | | | | | | | | | | | | | | | | | | | | |
| 5. 其他综合收益结转留存收益 | | | | | | | | | | | | | | | | | | | | | | |
| 6. 其他 | | | | | | | | | | | | | | | | | | | | | | |
| （五）专项储备 | | | | | | | | | | | | | | | | | | | | | | |
| 1. 本期提取 | | | | | | | | | | | | | | | | | | | | | | |
| 2. 本期使用 | | | | | | | | | | | | | | | | | | | | | | |
| （六）其他 | | | | | | | | | | | | | | | | | | | | | | |
| 四、本年年末余额 | 5,000,000.00 | - | - | - | - | - | - | - | - | 24,171,198.02 | 30,171,198.02 | 5,000,000.00 | - | - | - | - | - | - | - | - | 28,265,640.48 | 34,265,640.48 |

（附注为财务报表的组成部分）