标段编号： 2610-440300-04-01-900004001001

# 深圳市建设工程施工招标投标文件

标段名称： 深汕湾机器人小镇市政道路建设工程、深汕湾机器人小镇水系整治建设工程施工总承包二标段

投标文件内容： 资信标文件

投标人： 深圳二十冶建设有限公司、中铁十局集团有限公司

日期： 2026年11月16日

# 资信标要求一览表（如有）

| 序号 | 资信要素名称 | 有关要求或说明 |
| --- | --- | --- |
| 1 | 拟投入本项目人员情况表（参考5.1《人员需求表》配备相关人员） | 提供投标人拟派遣至本项目的团队主要人员情况，提供《拟投入本项目人员情况表》及其职称证书、执业资格证书（若有）。 |
| 2 | 主要施工机械设备清单 | 详见资信标文件 |
| 3 | 企业近5年同类工程业绩一览表 | 1.提供企业承建的3项市政道路工程施工总承包业绩和2项水利水电工程施工总承包业绩（2021年10月1日至招标公告发布之日，时间以合同签订时间或竣工验收时间为准）。 2.业绩证明材料：合同关键页（必须提供）、中标通知书（如有）、施工许可证（如有）、竣工验收报告（如有）。如已完工，但不能提供竣工验收报告的，可提供建设单位出具的完工证明，并提供不少于2项单位工程验收资料；如未完工，需提供不少于2项单位工程验收资料。 3.需对业绩证明材料（原件扫描件）的项目名称、合同类型、合同金额、道路规模、合同签订时间、竣工验收时间等进行标记。 |

| | | |
|---|---|---|
| 4 | 项目经理近5年同类工程业绩一览表 | 提供拟派项目经理1的以项目经理身份承建的2项市政道路工程施工总承包业绩和提供拟派项目经理2以项目经理身份承建的2项水利水电工程施工总承包业绩 （2021年10月1日至招标公告发布之日，时间以竣工验收时间为准）。佐证资料应当体现项目负责人姓名及职务等信息，如不能提供竣工验收报告的，可提供项目建设单位出具的完工证明。 2.业绩证明材料：合同关键页（必须提供）、中标通知书（如有）、施工许可证（如有）、竣工验收报告（如有）。如已完工，但不能提供竣工验收报告的，可提供建设单位出具的完工证明，并提供不少于2项单位工程验收资料。 3.需对业绩证明材料（原件扫描件）的项目名称、合同类型、合同金额、道路规模、合同签订时间、竣工验收时间等进行标记。 |
| 5 | 百县千镇万村帮扶业绩 | 1.提供企业参与的百县千镇万村高质量发展工程帮扶业绩业绩（2021年10月1日至招标公告发布之日，时间以合同签订时间为准）。2.业绩证明材料： |

| | | |
|---|---|---|
| | | 合同关键页（必须提供）、中标通知书（如有）、施工许可证（如有）、竣工验收报告（如有）。以上材料仍不能证明上述要求的，可再提供项目建设单位的证明。3.提供相关主管部门或合同签订单位出具的已完工帮扶业绩证明（含金额）。4.需对业绩证明材料（原件扫描件）的项目名称、合同类型、合同签订时间、竣工验收时间等进行标记。 |
| 6 | 深圳市深汕特别合作区房屋建筑和市政工程不转包挂靠承诺书、施工投标承诺函 | 详见资信标文件 |
| 7 | 廉政承诺书 | 详见资信标文件 |
| 8 | 农民工工资支付保障方案 | 投标人须在投标文件中提供详细的农民工工资支付保障方案，如未提供，该项将作为去劣要素。 |
| | | |

备注：资信要素不进行评审，真实性通过公示予以监督。

1、拟投入本项目人员情况表（参考5.1《人员需求表》配备相关人员）

## 拟投入本项目人员情况表（参考5.1《人员需求表》配备相关人员）

| 姓名 | 职务 | 职称 | 主要简历、经验及承担过的项目 |
|---|---|---|---|
| 林建文 | 项目经理1 | 工程师 | / |
| 刘东升 | 项目经理2 | 高级工程师 | / |
| 贾文强 | 技术负责人 | 高级工程师 | / |
| 李亮亮 | 生产经理 | 高级工程师 | / |
| 张洪堃 | 商务合约负责人 | 高级工程师 | / |
| 张建 | 安全负责人 | 高级工程师 | / |
| 姬良金 | 质量负责人 | 工程师 | / |
| 刘善武 | 施工员 | 工程师 | / |
| 蔡飞 | 施工员 | 工程师 | / |
| 柏成 | 施工员 | 工程师 | / |
| 王超 | 市政工程师 | 工程师 | / |
| 高勇 | 市政工程师 | 工程师 | / |

| | | | |
|---|---|---|---|
| 李炜杰 | 造价员 | 工程师 | / |
| 雍智麟 | 造价员 | 工程师 | |
| 王西离 | 安全员 | 工程师 | / |
| 李龙杰 | 安全员 | 工程师 | / |
| 宋美娟 | 材料员 | 工程师 | / |
| 姜南 | 测量员 | 工程师 | / |
| 付伟 | 劳资员 | 工程师 | / |
| 刘彦强 | 试验员 | 工程师 | / |
| 彭婉茹 | 资料员 | 工程师 | / |

说明：提供投标人拟派遣至本项目的团队主要人员情况，提供《拟投入本项目人员情况表》及其职称证书、执业资格证书（若有）。

# 5.1 人员需求表

| 岗位 | 建议人数 | 主要工作内容 | 人员基本要求 |
|---|---|---|---|
| 项目经理 | 1 | 全面负责，侧重统筹与协调 | 全日制本科及以上学历（工程管理、土木类相关专业）。<br>投标人须提供 2 名项目经理，项目经理 1 须具备一级注册建造师(市政公用工程专业)，且具有有效期内的安全生产考核合格证(建安 B 类证)；项目经理 2 须具备一级注册建造师(水利水电工程专业)，且具有有效期内的安全生产考核合格证(水安 B 类证)。<br>若为联合体，则项目经理 1 由联合体牵头单位派遣，项目经理 2 由联合体成员单位派遣。<br>以上 2 名项目经理均不得兼任。 |
| 技术负责人 | 1 | 负责项目技术工作 | 全日制本科及以上学历（工程管理、土木类相关专业），市政一级建造师或水利水电一级建造师或工程类中级及以上职称，具有类似工程技术负责人经验。 |
| 生产经理 | 1 | 负责统筹现场生产、施工进度、安全生产、工程质量、原材料需求等 | 全日制本科及以上学历（工程管理、土木类相关专业），市政一级建造师或水利水电一级建造师或工程类中级及以上职称，具有类似工程生产经理经验。 |
| 商务合约负责人 | 1 | 负责项目商务合约工作 | 全日制本科及以上学历（工程管理、土木类相关专业），一级造价工程师或工程类中级或以上职称，具有类似工程商务合约负责人经验。 |
| 安全负责人 | 1 | 安负责项目安全生产工作 | 大专及以上学历（工程管理、土木类相关专业），安全 C 证。 |
| 质量负责人 | 1 | 负责项目质量管工作 | 大专及以上学历（工程管理、土木类相关专业），质量相关证书 |
| 施工员 | 3 | 负责现场进度协调、施工管理等工作 | 大专及以上学历（工程管理、土木类相关专业），施工员证。 |

| | | | |
|---|---|---|---|
| 技术员 | 2 | 安负责编制施工组织方案、施工方案编制、技术交底等工作 | 大专及以上学历（工程管理、土木类相关专业），技术员证。 |
| 造价员 | 2 | 合同管理、成本控制、招投标管理及计量、结算审核等职责 | 大专及以上学历（工程管理、土木类相关专业），造价员证。 |
| 安全员 | 2 | 安负责现场安全巡查、检查、安全相关档案资料编制等工作 | 大专及以上学历（工程管理、土木类相关专业），安全 C 证。 |
| 材料员 | 1 | 负责材料采购供应和管理。 | 大专及以上学历（工程管理、土木类相关专业）。熟悉材料进场、验收管理等。 |
| 测量员 | 1 | 负责工程定位、放线、标高控制及测量数据复核 | 大专及以上学历（工程管理、土木类相关专业）。 |
| 劳资员 | 1 | 负责本项目落实项目用工实名制和工人工资分账制管理等相关工作 | 大专及以上学历（工程管理、土木类相关专业），熟悉劳务管理规定、两制相关规定。 |
| 试验员 | 1 | 负责原材料取样送检、混凝土试块制作及试验数据记录。 | 大专及以上学历（工程管理、土木类相关专业），熟悉原材料检测试验等取样试验标准及规程。 |
| 资料员 | 1 | 全过程资料整理、报审、竣工组卷、验收移交等 | 中专及以上学历（工程管理、土木类相关专业），资料员证。 |
| 总计 | 20 | | |

注：

1.此表为本项目人员配置数量的需求，投标人根据项目的情况、公司发展战略、投标响应等因素综合考虑，配备岗位及数量。

2.投标人可扩展、增加表格内容。

3.若项目团队人员配置不足或配备的人员素质无法满足项目建设要求时，投标人需在收到发包人书面通知半个月内补充满足要求的工作人员，否则发包人有权自行聘请相应的专业人员补充，所产生的费用从投标人的酬金中扣除。

4.部分岗位人员根据项目进度或发包人要求时间到位。

5.本表作为招标人合同管理及后期项目管理要求，不作为废标条款，不作为评标和定标要求。

## 项目经理 1（市政）-林建文

## 项目经理（建造师）简历表（每个项目只能一个，必填项）

| 姓名 | 林建文 | 性　别 | 男 | 年　龄 | 31 |
|---|---|---|---|---|---|
| 职务 | 项目经理 | 职　称 | 工程师 | 学　历 | 本科 |
| 证件类型 | 身份证 | 证件号码 | 350821199512310819 | 手机号码 | 15907739303 |
| 参加工作时间 | 2019.7 | 从事项目经理（建造师）年限 | 1 年 | | |
| 项目经理（建造师）资格证书编号 | 粤 1442025202507504 | | | | |
| 在建和已完工程项目情况 | | | | | |
| 建设单位 | 项目名称 | 建设规模 | 开、竣工日期 | 在建或已完 | 工程质量 |
| / | / | / | / | / | / |






普通高等学校

# 毕业证书



学生　林建文　　性别　男，一九九五年　十二月　三十一日生，于二〇一五年　九　月至　二〇一九年　七　月在本校　交通工程专业　　四　　年制　　本　　科学习，修完教学计划规定的全部课程，成绩合格，准予毕业。

校　　名：桂林电子科技大学　　校（院）长：

证书编号：　105951201905104533　　二〇一九　年　七　　月　十五　日

中华人民共和国教育部学历证书查询网址：http://www.chsi.com.cn

# 职称证书

此证表明持证人具备相应专业技术职称



| | |
|---|---|
| 姓　　名 | 林建文 |
| 性　　别 | 男 |
| 身份证号 | 350821199512310819 |
| 级　　别 | 中级 |
| 专　　业 | 市政公用工程 |
| 发证时间 | 2024年11月30日 |
| 证书编号 | B0624399101023811 |

有效期至长期

有效期至长期

“智慧人社”微信公众号

盖签发单位电子签章

核验途径：

1. 登录湖南省人力资源和社会保障厅-个人网厅查询，网址：https://ggfw.rst.hunan.gov.cn/hrss-pw-ui-hunan/；
2. 下载“智慧人社”APP或关注“智慧人社”微信公众号验证。

使用有效期：2026年11月09日
-2027年05月08日

# 中华人民共和国一级建造师注册证书



姓　　名：林建文

性　　别：男

出生日期：1995年12月31日

注册编号：粤1442025202507504

聘用企业：深圳二十冶建设有限公司

注册专业：市政公用工程(有效期：2025-12-31至2028-12-30)

请登录中国建造师网
微信公众号扫一扫查询

个人签名：林建文

签名日期：2026.11.9

中华人民共和国
住房和城乡建设部

签发日期：2025年12月31日

# 建筑施工企业项目负责人
# 安全生产考核合格证书

**编号：**粤建安B（2023）0007896



**姓　　名：**林建文

**性　　别：**男

**出 生 年 月：**1995年12月31日

**企 业 名 称：**深圳二十冶建设有限公司

**职　　务：**项目负责人（项目经理）

**初次领证日期：**2023年04月17日

**有 效 期：**2026年03月11日　　至 2029年04月16日

**发 证 机 关：**广东省住房和城乡建设厅

**发 证 日 期：**2026 年 03 月 11 日

中华人民共和国住房和城乡建设部 监制

# 深圳市社会保险历年参保缴费明细表（个人）

姓名：林建文　　社保电脑号：802269520　　身份证号码：350821199512310819　　页码：1

参保单位名称：深圳二十冶建设有限公司　　单位编号：30625336　　计算单位：元

| 缴费年 | 月 | 单位编号 | 养老保险 | | | 医疗保险 | | | | 生育 | | | 工伤保险 | | 失业保险 | | |
|---|---|---|---|---|---|---|---|---|---|---|---|---|---|---|---|---|---|
| | | | 基数 | 单位交 | 个人交 | 险种 | 基数 | 单位交 | 个人交 | 险种 | 基数 | 单位交 | 基数 | 单位交 | 基数 | 单位交 | 个人交 |
| 2025 | 02 | 30625336 | 10643.0 | 1702.88 | 851.44 | 1 | 10643 | 532.15 | 212.86 | 1 | 10643 | 53.22 | 10643 | 106.43 | 10643 | 85.14 | 21.29 |
| 2025 | 03 | 30625336 | 10643.0 | 1702.88 | 851.44 | 1 | 10643 | 532.15 | 212.86 | 1 | 10643 | 53.22 | 10643 | 106.43 | 10643 | 85.14 | 21.29 |
| 2025 | 04 | 30625336 | 10643.0 | 1702.88 | 851.44 | 1 | 10643 | 532.15 | 212.86 | 1 | 10643 | 53.22 | 10643 | 106.43 | 10643 | 85.14 | 21.29 |
| 2025 | 05 | 30625336 | 10643.0 | 1702.88 | 851.44 | 1 | 10643 | 532.15 | 212.86 | 1 | 10643 | 53.22 | 10643 | 106.43 | 10643 | 85.14 | 21.29 |
| 2025 | 06 | 30625336 | 10643.0 | 1702.88 | 851.44 | 1 | 10643 | 532.15 | 212.86 | 1 | 10643 | 53.22 | 10643 | 106.43 | 10643 | 85.14 | 21.29 |
| 2025 | 07 | 30625336 | 12271.0 | 1963.36 | 981.68 | 1 | 12271 | 613.55 | 245.42 | 1 | 12271 | 61.36 | 12271 | 122.71 | 12271 | 98.17 | 24.54 |
| 2025 | 08 | 30625336 | 12271.0 | 1963.36 | 981.68 | 1 | 12271 | 613.55 | 245.42 | 1 | 12271 | 61.36 | 12271 | 122.71 | 12271 | 98.17 | 24.54 |
| 2025 | 09 | 30625336 | 12271.0 | 1963.36 | 981.68 | 1 | 12271 | 613.55 | 245.42 | 1 | 12271 | 61.36 | 12271 | 122.71 | 12271 | 98.17 | 24.54 |
| 2025 | 10 | 30625336 | 12271.0 | 1963.36 | 981.68 | 1 | 12271 | 613.55 | 245.42 | 1 | 12271 | 61.36 | 12271 | 122.71 | 12271 | 98.17 | 24.54 |
| 2025 | 11 | 30625336 | 12271.0 | 1963.36 | 981.68 | 1 | 12271 | 613.55 | 245.42 | 1 | 12271 | 61.36 | 12271 | 122.71 | 12271 | 98.17 | 24.54 |
| 2025 | 12 | 30625336 | 12271.0 | 1963.36 | 981.68 | 1 | 12271 | 613.55 | 245.42 | 1 | 12271 | 61.36 | 12271 | 122.71 | 12271 | 98.17 | 24.54 |
| 2026 | 01 | 30625336 | 12271.0 | 1963.36 | 981.68 | 1 | 12271 | 736.26 | 245.42 | 1 | 12271 | 61.36 | 12271 | 122.71 | 12271 | 98.17 | 24.54 |
| 2026 | 02 | 30625336 | 12271.0 | 1963.36 | 981.68 | 1 | 12271 | 736.26 | 245.42 | 1 | 12271 | 61.36 | 12271 | 122.71 | 12271 | 98.17 | 24.54 |
| 2026 | 03 | 30625336 | 12271.0 | 1963.36 | 981.68 | 1 | 12271 | 736.26 | 245.42 | 1 | 12271 | 61.36 | 12271 | 122.71 | 12271 | 98.17 | 24.54 |
| 2026 | 04 | 30625336 | 12271.0 | 1963.36 | 981.68 | 1 | 12271 | 736.26 | 245.42 | 1 | 12271 | 61.36 | 12271 | 122.71 | 12271 | 98.17 | 24.54 |
| 2026 | 05 | 30625336 | 12271.0 | 1963.36 | 981.68 | 1 | 12271 | 736.26 | 245.42 | 1 | 12271 | 61.36 | 12271 | 122.71 | 12271 | 98.17 | 24.54 |
| 2026 | 06 | 30625336 | 12271.0 | 1963.36 | 981.68 | 1 | 12271 | 736.26 | 245.42 | 1 | 12271 | 61.36 | 12271 | 122.71 | 12271 | 98.17 | 24.54 |
| 2026 | 07 | 30625336 | 12509.0 | 2001.44 | 1000.72 | 1 | 12509 | 750.54 | 250.18 | 1 | 12509 | 62.55 | 12509 | 125.09 | 12509 | 100.07 | 25.02 |
| 2026 | 08 | 30625336 | 12509.0 | 2001.44 | 1000.72 | 1 | 12509 | 750.54 | 250.18 | 1 | 12509 | 62.55 | 12509 | 125.09 | 12509 | 100.07 | 25.02 |
| 2026 | 09 | 30625336 | 12509.0 | 2001.44 | 1000.72 | 1 | 12509 | 750.54 | 250.18 | 1 | 12509 | 62.55 | 12509 | 125.09 | 12509 | 100.07 | 25.02 |
| 2026 | 10 | 30625336 | 12509.0 | 2001.44 | 1000.72 | 1 | 12509 | 750.54 | 250.18 | 1 | 12509 | 62.55 | 12509 | 125.09 | 12509 | 100.07 | 25.02 |
| 合计 | | | | 40080.48 | 20040.24 | | | 13761.77 | 5010.06 | | | 1252.62 | | 2505.03 | | 2004.02 | 501.01 |

社保费缴纳清单
证明专用章

备注：

1. 本证明可作为参保人在本单位参加社会保险的证明。向相关部门提供，查验部门可通过登录网址：https://sipub.sz.gov.cn/vp/，输入下列验真码（ 339283ee66a739c1 ）核查，验真码有效期三个月。

2. 生育保险中的险种“1”为生育保险，“2”为生育医疗。

3. 医疗险种中的险种“1”为基本医疗保险一档，“2”为基本医疗保险二档，“4”为基本医疗保险三档，“5”为少儿/大学生医保（医疗保险二档），“6”为统筹医疗保险。

4. 上述“缴费明细”表中带“*”标识为补缴，空行为断缴。带“&”标识为参保单位申请缓缴社会保险费单位缴费部分的时段。该参保人带&标志的缴费年月，养老保险在2026年12月前视同到账，工伤保险、失业保险在2026年12月前视同到账。

5. 居民养老保险、少儿/学生医疗保险缴费情况不在本清单中展示。

6. 如2020年2月至6月的单位缴费部分金额为“0”或者缴费金额减半的，属于按规定减免后实收金额。

7. 单位编号对应的单位名称：

| 单位编号 | 单位名称 |
|---|---|
| 30625336 | 深圳二十冶建设有限公司 |

深圳市社会保险基金管理局
社保费缴纳清单
证明专用章

打印日期：2026年1月16日

**项目经理 2（水利）-刘东升**

**项目经理（建造师）简历表（每个项目只能一个，必填项）**

| 姓名 | 刘东升 | 性　别 | 男 | 年　龄 | 37 |
|---|---|---|---|---|---|
| 职务 | 项目经理 | 职　称 | 高级工程师 | 学　历 | 本科 |
| 证件类型 | 身份证 | 证件号码 | 320324198908291572 | 手机号码 | / |
| 参加工作时间 | 2011.6 | 从事项目经理（建造师）年限 | | | 3 年 |
| 项目经理（建造师）资格证书编号 | 鲁 1322017201802977 | | | | |
| 在建和已完工程项目情况 | | | | | |

| 建设单位 | 项目名称 | 建设规模 | 开、竣工日期 | 在建或已完 | 工程质量 |
|---|---|---|---|---|---|
| / | / | / | / | / | / |









普通高等学校

# 毕业证书




学生　刘东升　　性别男　，一九八九　年　八　月 二十九日生，于　二〇〇七　年　九　月至 二〇一一年　六　月在本校　　土木工程(交通土建)　　专业　四　年制本科学习，修完教学计划规定的全部课程，成绩合格，准予毕业。

校　　名：南京工程学院　　校（院）长：

证书编号：112761201105001216　　二〇一一　年　六　月　十六日

中华人民共和国教育部学历证书查询网址：http://www.chsi.com.cn

使用有效期：2026年10月28日
-2027年04月26日

# 中华人民共和国一级建造师注册证书



**姓　　名：**刘东升

**性　　别：**男

**出生日期：**1989年08月29日

**注册编号：**鲁1322017201802977

**聘用企业：**中铁十局集团有限公司

**注册专业：**水利水电工程(有效期：2025-01-23至2028-01-22)
建筑工程(有效期：2026-01-30至2029-01-29)
市政公用工程(有效期：2025-01-23至2028-01-22)

请登录中国建造师网
微信公众号扫一扫查询

个人签名：刘东升

签名日期：2026.10.28

中华人民共和国
住房和城乡建设部

签发日期：2022年03月01日

# 水利水电工程施工企业项目负责人
# 安全生产考核合格证书



**姓　　名：** 刘东升

**性　　别：** 男

**企业名称：** 中铁十局集团有限公司

**职　　务：** 项目负责人

**技术职称：** 工程师

**证书编号：** 水安B20230004662

**首次发证日期：** 2023年9月26日

**有 效 期：** 2026年9月26日 至 2029年9月25日

考核发证单位：（盖章）

2026年7月31日

招投标 有效期至2027年08月12日

# 江苏省社会保险权益记录单
# （参保单位）

请使用官方江苏智慧人社APP扫描验证

**参保单位全称：** 中铁十局集团有限公司第四工程分公司　　**现参保地：** 栖霞区

**统一社会信用代码：** 91320113MA21KUWKXL　　**查询时间：** 202501-202611



| 单位参保险种 | 养老保险 | 工伤保险 | 失业保险 |
|---|---|---|---|
| 缴费总人数 | 48 | 48 | 48 |

| 序号 | 姓名 | 公民身份号码（社会保障号） | 缴费起止年月 | 缴费月数 |
|---|---|---|---|---|
| 1 | 柏成 | 320305198509101218 | 202501 - 202610 | 22 |
| 2 | 刘东升 | 320324198908291572 | 202501 - 202610 | 22 |

说明：
1. 本权益单涉及单位及参保职工个人信息，单位应妥善保管。
2. 本权益单为打印时参保情况。
3. 本权益单已签具电子印章，不再加盖鲜章。
4. 本权益单记录单出具后有效期内（6个月），如需核对真伪，请使用江苏智慧人社APP，扫描右上方二维码进行验证（可多次验证）。

江苏省社会保险 电子专用章

打印时间：2026年11月10日

# 技术负责人-贾文强

**技术负责人简历表**（每个项目只能一个，必填项）

| 姓名 | 贾文强 | 性 别 | 男 | 年 龄 | 40 |
|---|---|---|---|---|---|
| 职务 | 技术负责人 | 职 称 | 高级工程师 | 学 历 | 本科 |
| 证件类型 | 身份证 | 证件号码 | 320323198609010439 | | |
| 手机号码 | / | | 证件号（职称证书编号） | 2023050202015 | |
| 参加工作时间 | 2010.6 | | 从事技术负责人年限 | 3 年 | |
| 在建和已完工程项目情况 | | | | | |
| 建设单位 | 项目名称 | 建设规模 | 开、竣工日期 | 在建或已完 | 工程质量 |
| / | / | / | / | / | / |






成人高等教育



# 毕业证书

学生 贾文强 性别 男，一九八六年 九 月 一 日生，于 二〇〇六年 九 月至 二〇一〇年 六 月在本校 土 木 工 程 专业 全日制 学习，修完 本 科教学计划规定的全部课程，成绩合格，准予毕业。

校 名：工程兵指挥学院 校（院）长：石志武

批准文号：

证书编号：900175201005400106 二〇一〇年 六 月 三十 日

中华人民共和国教育部学历证书查询网址：http://www.chsi.com.cn

168



姓 名 Name 贾文强

性 别 Sex 男

出生年月 Date of Birth 1986年09月

技术资格 Technical Qualification 高级工程师

工作单位 Place of work 中铁十局

系 列 Series 工程

专 业 Profession 桥梁工程

评审委员会 Evaluation Committee 中国铁路工程集团有限公司工程系列副高级职称评审委员会

评审通过时间 Date of Approval 2023年11月

证书编号 Certificate No: 2023050202015

中国铁路工程集团有限公司

职称改革领导小组办公室颁发

Issued by Office of Leading Croup for Reform of Professional Titles of China Railway Engineering Corporation

# 社会保险单位参保证明

证明编号：370000992611l0LS782352

| 单位编号 | 0000100176 | 单位名称 | 中铁十局集团有限公司 |
|---|---|---|---|
| 参保缴费情况 | | | |
| 参保险种 | 参保起止时间 | | 当前参保人数 |
| 失业保险 | 2016年04月-2026年10月 | | 3833 |
| 企业养老 | 2016年04月-2026年10月 | | 4323 |

备注：本证明涉及单位及参保职工个人信息，因单位经办人保管不当或向第三方泄露引起的一切后果，由单位和单位经办人承担。本信息为系统查询信息，不作为待遇计发最终依据。

社会保险经办机构（章）

2026年11月10日

山东省社会保险事业中心 征缴专用章 (4) 3701027625744

说明：本文件通过山东人力资源社会保障电子签章系统加盖公章。您可以通过以下方式验证文件：
登录山东省人力资源和社会保障厅官网，点击页面右下方“电子签章信息查验服务平台”进入验证页面，输入验证码。

网络平台验证码：SBZM39ca219eaef256ak

附：参保单位全部（或部分）职工参保明细（ 2025年01月 至 2026年11月 ）

当前参保单位： 中铁十局集团有限公司

| 序号 | 姓名 | 身份证号码 | 参保险种 | 参保起止日期（如有中断分段显示） | 备注 |
|---|---|---|---|---|---|
| 1 | 贾文强 | 320323198609010439 | 企业养老 | 202501-202610 | |
| 2 | 徐培业 | 320322198711263874 | 企业养老 | 202501-202610 | |
| 3 | 张洪堃 | 320302199006181610 | 企业养老 | 202501-202610 | |
| 4 | 张建 | 320321198606113819 | 企业养老 | 202501-202610 | |
| 5 | 姬良金 | 320323198905291239 | 企业养老 | 202501-202610 | |
| 6 | 刘善武 | 320323198805050016 | 企业养老 | 202501-202610 | |
| 7 | 蔡飞 | 320323198902272235 | 企业养老 | 202501-202610 | |
| 8 | 王超 | 320324198906010618 | 企业养老 | 202501-202610 | |
| 9 | 高勇 | 411328198410042112 | 企业养老 | 202501-202610 | |
| 10 | 李亮亮 | 370283198604244535 | 企业养老 | 202501-202610 | |
| 11 | 雍智麟 | 320882199408156054 | 企业养老 | 202605-202610 | |
| 12 | 王西离 | 320304198208284819 | 企业养老 | 202501-202610 | |
| 13 | 李龙杰 | 130121198611172614 | 企业养老 | 202501-202610 | |
| 14 | 宋美娟 | 320322198709222563 | 企业养老 | 202501-202610 | |
| 15 | 姜南 | 320324198705292313 | 企业养老 | 202501-202610 | |
| 16 | 付伟 | 320302199008010014 | 企业养老 | 202501-202610 | |
| 17 | 刘彦强 | 620523199004153492 | 企业养老 | 202501-202610 | |
| 18 | 彭婉茹 | 342221198701050027 | 企业养老 | 202501-202610 | |

打印流水号：370000992611l0LS782352　　系统自助： 0488103

2026年11月10日

山东省社会保险事业中心 征缴专用章 (4) 3701027625744

备注： 1、本证明涉及单位及个人信息，由单位经办人保管，因保管不当或因向第三方泄露引起的一切后果由单位和单位经办人承担。
2、上述信息为打印时的当前参保登记情况，供参考。

说明：本文件通过山东人力资源社会保障电子签章系统加盖公章。您可以通过以下方式验证文件：
登录山东省人力资源和社会保障厅官网，点击页面右下方“电子签章信息查验服务平台”进入验证页面，输入验证码。

网络平台验证码：SBZM39ca219eaef25bbt

生产经理-李亮亮








普通高等学校

毕业证书

学生 李亮亮 性别 男，一九八六年 四 月二十四日生，于二〇〇五年 九 月至二〇〇九年 六 月在本校 工程管理 专业 四 年制 本 科学习，修完教学计划规定的全部课程，成绩合格，准予毕业。

校 名：长春工程学院 校（院）长：

证书编号：114371200905001560 二〇〇九 年 六 月 三十 日

128



| | |
|---|---|
| 姓　名 Name | 李亮亮 |
| 性　别 Sex | 男 |
| 出生年月 Date of Birth | 1986年04月 |
| 技术资格 Technical Qualification | 高级工程师 |
| 工作单位 Place of work | 中铁十局 |

| | |
|---|---|
| 系　列 Series | 工程 |
| 专　业 Profession | 工程造价 |
| 评审委员会 Evaluation Committee | 中国铁路工程集团有限公司<br>工程系列高级职称评委会 |
| 评审通过时间 Date of Approval | 2024年11月 |

证书编号 Certificate No: 20240502021 92

中国铁路工程集团有限公司
职称改革领导小组办公室颁发
Issued by Office of Leading Croup for Reform of Professional Titles of China Railway Engineering Corporation

# 社会保险单位参保证明

证明编号：370000992611l0LS782352

| 单位编号 | 0000100176 | 单位名称 | 中铁十局集团有限公司 |
|---|---|---|---|
| 参保缴费情况 | | | |
| 参保险种 | 参保起止时间 | | 当前参保人数 |
| 失业保险 | 2016年04月-2026年10月 | | 3833 |
| 企业养老 | 2016年04月-2026年10月 | | 4323 |

备注：本证明涉及单位及参保职工个人信息，因单位经办人保管不当或向第三方泄露引起的一切后果，由单位和单位经办人承担。本信息为系统查询信息，不作为待遇计发最终依据。

社会保险经办机构（章）

2026年11月10日

山东省社会保险事业中心 征缴专用章 (4) 3701027525744

说明：本文件通过山东人力资源社会保障电子签章系统加盖公章。您可以通过以下方式验证文件：
登录山东省人力资源和社会保障厅官网，点击页面右下方“电子签章信息查验服务平台”进入验证页面，输入验证码。

网络平台验证码：SBZM39ca219eaef256ak

附：参保单位全部（或部分）职工参保明细（ 2025年01月 至 2026年11月 ）

当前参保单位： 中铁十局集团有限公司

| 序号 | 姓名 | 身份证号码 | 参保险种 | 参保起止日期（如有中断分段显示） | 备注 |
|---|---|---|---|---|---|
| 1 | 贾文强 | 320323198609010439 | 企业养老 | 202501-202610 | |
| 2 | 徐培业 | 320322198711263874 | 企业养老 | 202501-202610 | |
| 3 | 张洪堃 | 320302199006181610 | 企业养老 | 202501-202610 | |
| 4 | 张建 | 320321198606113819 | 企业养老 | 202501-202610 | |
| 5 | 姬良金 | 320323198905291239 | 企业养老 | 202501-202610 | |
| 6 | 刘善武 | 320323198805050016 | 企业养老 | 202501-202610 | |
| 7 | 蔡飞 | 320323198902272235 | 企业养老 | 202501-202610 | |
| 8 | 王超 | 320324198906010618 | 企业养老 | 202501-202610 | |
| 9 | 高勇 | 411328198410042112 | 企业养老 | 202501-202610 | |
| 10 | 李亮亮 | 370283198604244535 | 企业养老 | 202501-202610 | |
| 11 | 雍智麟 | 320882199408156054 | 企业养老 | 202605-202610 | |
| 12 | 王西离 | 320304198208284819 | 企业养老 | 202501-202610 | |
| 13 | 李龙杰 | 130121198611172614 | 企业养老 | 202501-202610 | |
| 14 | 宋美娟 | 320322198709222563 | 企业养老 | 202501-202610 | |
| 15 | 姜南 | 320324198705292313 | 企业养老 | 202501-202610 | |
| 16 | 付伟 | 320302199008010014 | 企业养老 | 202501-202610 | |
| 17 | 刘彦强 | 620523199004153492 | 企业养老 | 202501-202610 | |
| 18 | 彭婉茹 | 342221198701050027 | 企业养老 | 202501-202610 | |

打印流水号：370000992611l0LS782352　　系统自助：　0488103

2026年11月10日

山东省社会保险事业中心 征缴专用章 (4) 3701027525744

备注：1、本证明涉及单位及个人信息，由单位经办人保管，因保管不当或因向第三方泄露引起的一切后果由单位和单位经办人承担。
2、上述信息为打印时的当前参保登记情况，供参考。

说明：本文件通过山东人力资源社会保障电子签章系统加盖公章。您可以通过以下方式验证文件：
登录山东省人力资源和社会保障厅官网，点击页面右下方“电子签章信息查验服务平台”进入验证页面，输入验证码。

网络平台验证码：SBZM39ca219eaef25bbt

**商务合约负责人-张洪堃**


姓名 张洪堃
性别 男 民族 汉
出生 1990 年 6 月 18 日
住址 江苏省徐州市鼓楼区下淀路12幢2单元502室
公民身份号码 320302199006181610


中华人民共和国
居民身份证
签发机关 徐州市公安局鼓楼分局
有效期限 2016.07.30-2036.07.30


133



姓名 Name 张洪堃
性别 Sex 男
出生年月 Date of Birth 1990年06月
技术资格 Technical Qualification 高级工程师
工作单位 Place of work 中铁十局

系列 Series 工程
专业 Profession 土木工程
评审委员会 Evaluation Committee 中国铁路工程集团有限公司工程系列高级职称评委会
评审通过时间 Date of Approval 2024年11月
证书编号 Certificate No: 2024050202187
中国铁路工程集团有限公司
职称改革领导小组办公室颁发
Issued by Office of Leading Croup for Reform of Professional Titles of China Railway Engineering Corporation


普通高等学校

毕业证书



学生 张洪堃 性别男，一九九〇 年 六 月 十八 日生，于二〇〇九 年 九 月至二〇一三 年 六 月在本学院 土木工程 专业 四 年制 本 科学习，修完教学计划规定的全部课程，成绩合格，准予毕业。

校 名：南京理工大学泰州科技学院 院 长：

证书编号：138421201305062658

二〇一三 年 六 月 廿四 日

中华人民共和国教育部学历证书查询网址：http://www.chsi.com.cn

使用有效期：2026年11月10日
- 2027年02月08日

# 中华人民共和国
# 一级造价工程师注册证书

The People's Republic of China
Class1 Cost Engineer Certificate of Registration



姓　　名：张洪堃

性　　别：男

出 生 日 期：1990年06月18日

专　　业：土木建筑工程

证 书 编 号：建[造]11233700021786

有 效 期：2023年07月28日-2027年07月27日

聘 用 单 位：中铁十局集团有限公司

个人签名：张洪堃

签名日期：226.11.10

中华人民共和国
住房和城乡建设部

发证日期：2023年07月21日

# 社会保险单位参保证明

证明编号：370000992611l0LS782352

| 单位编号 | 0000100176 | 单位名称 | 中铁十局集团有限公司 |
|---|---|---|---|
| 参保缴费情况 | | | |
| 参保险种 | 参保起止时间 | | 当前参保人数 |
| 失业保险 | 2016年04月-2026年10月 | | 3833 |
| 企业养老 | 2016年04月-2026年10月 | | 4323 |

备注：本证明涉及单位及参保职工个人信息，因单位经办人保管不当或向第三方泄露引起的一切后果，由单位和单位经办人承担。本信息为系统查询信息，不作为待遇计发最终依据。

社会保险经办机构（章）

2026年11月10日

山东省社会保险事业中心 征缴专用章 (4) 3701027525744

说明：本文件通过山东人力资源社会保障电子签章系统加盖公章。您可以通过以下方式验证文件：
登录山东省人力资源和社会保障厅官网，点击页面右下方“电子签章信息查验服务平台”进入验证页面，输入验证码。

网络平台验证码：SBZM39ca219eaef256ak

附：参保单位全部（或部分）职工参保明细（ 2025年01月 至 2026年11月 ）

当前参保单位： 中铁十局集团有限公司

| 序号 | 姓名 | 身份证号码 | 参保险种 | 参保起止日期（如有中断分段显示） | 备注 |
|---|---|---|---|---|---|
| 1 | 贾文强 | 320323198609010439 | 企业养老 | 202501-202610 | |
| 2 | 徐培业 | 320322198711263874 | 企业养老 | 202501-202610 | |
| 3 | 张洪堃 | 320302199006181610 | 企业养老 | 202501-202610 | |
| 4 | 张建 | 320321198606113819 | 企业养老 | 202501-202610 | |
| 5 | 姬良金 | 320323198905291239 | 企业养老 | 202501-202610 | |
| 6 | 刘善武 | 320323198805050016 | 企业养老 | 202501-202610 | |
| 7 | 蔡飞 | 320323198902272235 | 企业养老 | 202501-202610 | |
| 8 | 王超 | 320324198906010618 | 企业养老 | 202501-202610 | |
| 9 | 高勇 | 411328198410042112 | 企业养老 | 202501-202610 | |
| 10 | 李亮亮 | 370283198604244535 | 企业养老 | 202501-202610 | |
| 11 | 雍智麟 | 320882199408156054 | 企业养老 | 202605-202610 | |
| 12 | 王西离 | 320304198208284819 | 企业养老 | 202501-202610 | |
| 13 | 李龙杰 | 130121198611172614 | 企业养老 | 202501-202610 | |
| 14 | 宋美娟 | 320322198709222563 | 企业养老 | 202501-202610 | |
| 15 | 姜南 | 320324198705292313 | 企业养老 | 202501-202610 | |
| 16 | 付伟 | 320302199008010014 | 企业养老 | 202501-202610 | |
| 17 | 刘彦强 | 620523199004153492 | 企业养老 | 202501-202610 | |
| 18 | 彭婉茹 | 342221198701050027 | 企业养老 | 202501-202610 | |

打印流水号：370000992611l0LS782352　　系统自助： 0488103

2026年11月10日

山东省社会保险事业中心 征缴专用章 (4) 3701027525744

备注： 1、本证明涉及单位及个人信息，由单位经办人保管，因保管不当或因向第三方泄露引起的一切后果由单位和单位经办人承担。
2、上述信息为打印时的当前参保登记情况，供参考。

说明：本文件通过山东人力资源社会保障电子签章系统加盖公章。您可以通过以下方式验证文件：
登录山东省人力资源和社会保障厅官网，点击页面右下方“电子签章信息查验服务平台”进入验证页面，输入验证码。

网络平台验证码：SBZM39ca219eaef25bbt

# 安全负责人-张建

**安全负责人信息表**（每个项目只能一个，必填项）

| 姓名 | 张建 | 证件类型 | 身份证 | 证件号码 | 320321198606113819 |
|---|---|---|---|---|---|
| 手机号码 | / | | 证件号（C 证编号） | | 鲁建安 C3<br>(2012)8030334 |






135



姓　名 Name　张建

性　别 Sex　男

出生年月 Date of Birth　1986年06月

技术资格 Technical Qualification　高级工程师

工作单位 Place of work　中铁十局

系　列 Series　工程

专　业 Profession　土木工程

评审委员会 Evaluation Committee　中国铁路工程集团有限公司工程系列高级职称评委会

评审通过时间 Date of Approval　2024年11月

证书编号 Certificate No:　2024050202189

中国铁路工程集团有限公司
职称改革领导小组办公室颁发
Issued by Office of Leading Croup for Reform of Professional Titles of China Railway Engineering Corporation

成人高等教育

# 毕业证书




学生 张建 性别 男，一九八六年 六 月 十一 日生，于二〇一一年 三 月至二〇一三年 七 月在本校 土木工程 专业 函授 学习，修完 专科起点本 科教学计划规定的全部课程，成绩合格，准予毕业。

校　名:

校（院）长:

批准文号: (80)六教字71号

证书编号: 102895201305602341

二〇一三 年 七 月二十日

中华人民共和国教育部学历证书查询网址：http://www.chsi.com.cn

# 建筑施工企业综合类专职安全生产管理人员

# 安全生产考核合格证书

**编号：**鲁建安C3（2012）8030334



**姓　　名：**张建

**性　　别：**男

**出 生 年 月：**1986年06月11日

**企 业 名 称：**中铁十局集团有限公司

**职　　务：**专职安全生产管理人员

**初次领证日期：**2012年05月20日

**有 效 期：**2024年04月03日　　**至**　2027年05月20日

**发 证 机 关：**山东省住房和城乡建设厅

**发 证 日 期：**2024年04月03日

中华人民共和国住房和城乡建设部 监制

190-1048



张建 320321198606113819

本人签名 _____

职业资格
证书管理号 20221104632000000178

姓　　名 张建

性　　别 男

证件号码 320321198606113819

级　　别 中级

执业证号 192303334206

发证日期 2023年5月15日

注册安全工程师
注册专用章
1101020334400

190-1048

## 注 册 记 录

张建 320321198606113819

注册类别：建筑施工安全

聘用单位：中铁十局集团有限公司

有效期至：2028年5月15日

注册安全工程师
注册专用章
1101020334400

## 注 册 记 录

# 社会保险单位参保证明

证明编号：370000992611110LS782352

| 单位编号 | 0000100176 | 单位名称 | 中铁十局集团有限公司 |
|---|---|---|---|
| 参保缴费情况 | | | |
| 参保险种 | 参保起止时间 | | 当前参保人数 |
| 失业保险 | 2016年04月-2026年10月 | | 3833 |
| 企业养老 | 2016年04月-2026年10月 | | 4323 |

备注：本证明涉及单位及参保职工个人信息，因单位经办人保管不当或向第三方泄露引起的一切后果，由单位和单位经办人承担。本信息为系统查询信息，不作为待遇计发最终依据。

社会保险经办机构（章）

2026年11月10日

说明：本文件通过山东人力资源社会保障电子签章系统加盖公章。您可以通过以下方式验证文件：
登录山东省人力资源和社会保障厅官网，点击页面右下方“电子签章信息查验服务平台”进入验证页面，输入验证码。

网络平台验证码：SBZM39ca219eaef256ak

附：参保单位全部（或部分）职工参保明细（ 2025年01月 至 2026年11月 ）

当前参保单位： 中铁十局集团有限公司

| 序号 | 姓名 | 身份证号码 | 参保险种 | 参保起止日期（如有中断分段显示） | 备注 |
|---|---|---|---|---|---|
| 1 | 贾文强 | 320323198609010439 | 企业养老 | 202501-202610 | |
| 2 | 徐培业 | 320322198711263874 | 企业养老 | 202501-202610 | |
| 3 | 张洪堃 | 320302199006181610 | 企业养老 | 202501-202610 | |
| 4 | 张建 | 320321198606113819 | 企业养老 | 202501-202610 | |
| 5 | 姬良金 | 320323198905291239 | 企业养老 | 202501-202610 | |
| 6 | 刘善武 | 320323198805050016 | 企业养老 | 202501-202610 | |
| 7 | 蔡飞 | 320323198902272235 | 企业养老 | 202501-202610 | |
| 8 | 王超 | 320324198906010618 | 企业养老 | 202501-202610 | |
| 9 | 高勇 | 411328198410042112 | 企业养老 | 202501-202610 | |
| 10 | 李亮亮 | 370283198604244535 | 企业养老 | 202501-202610 | |
| 11 | 雍智麟 | 320882199408156054 | 企业养老 | 202605-202610 | |
| 12 | 王西离 | 320304198208284819 | 企业养老 | 202501-202610 | |
| 13 | 李龙杰 | 130121198611172614 | 企业养老 | 202501-202610 | |
| 14 | 宋美娟 | 320322198709222563 | 企业养老 | 202501-202610 | |
| 15 | 姜南 | 320324198705292313 | 企业养老 | 202501-202610 | |
| 16 | 付伟 | 320302199008010014 | 企业养老 | 202501-202610 | |
| 17 | 刘彦强 | 620523199004153492 | 企业养老 | 202501-202610 | |
| 18 | 彭婉茹 | 342221198701050027 | 企业养老 | 202501-202610 | |

打印流水号：370000992611110LS782352　　系统自助： 0488103

2026年11月10日

备注： 1、本证明涉及单位及个人信息，由单位经办人保管，因保管不当或因向第三方泄露引起的一切后果由单位和单位经办人承担。
2、上述信息为打印时的当前参保登记情况，供参考。

说明：本文件通过山东人力资源社会保障电子签章系统加盖公章。您可以通过以下方式验证文件：
登录山东省人力资源和社会保障厅官网，点击页面右下方“电子签章信息查验服务平台”进入验证页面，输入验证码。

网络平台验证码：SBZM39ca219eaef25bbt

# 质量负责人-姬良金

**质量负责人信息表**（每个项目只能一个，必填项）

| 姓名 | 姬良金 | 证件类型 | 身份证 | 证件号码 | 320323198905291239 |
|---|---|---|---|---|---|
| 手机号码 | / | | 证件号（质量员证编号） | | 10121109000001000640 |








姓　名 Name　姬良金

性　别 Sex　男

出生年月 Date of Birth　1989年5月

技术资格 Technical Qualification　工程师

工作单位 Place of work　中铁十局集团有限公司

系　列 Series　工程

专　业 Profession　土木工程

评审委员会 Evaluation Committee　中铁十局集团有限公司工程系列中级评委会

评审通过时间 Date of Approval　2020年06月

证书编号 Certificate No: Z20200404319

中国铁路工程集团有限公司
职称改革领导小组办公室颁发
Issued by Office of Leading Croup for Reform of Professional Titles of China Railway Engineering Corporation

286

成人高等教育

# 毕业证书



学生 姬良金　性别 男，一九八九 年 五 月二十九 日生，于二〇一九 年 三 月至 二〇二一 年 七 月在本校　土木工程　专业函授 学习，修完　专升本　科教学计划规定的全部课程，成绩合格，准予毕业。

校　名：江苏大学　校（院）长：

批准文号：(89) 教高三字001号

证书编号：102995202105000677

二〇二一 年 七 月 五 日

中华人民共和国教育部学历证书查询网址：http://ww...com.cn

证书编码：10121109000001000640

# 住房和城乡建设领域施工现场专业人员

# 职业培训合格证



姓　　名：姬良金

身份证号：320323198905291239

岗位名称：市政工程质量员

参加住房和城乡建设领域施工现场专业人员职业培训，测试成绩合格。

继续教育记录：

2025 年度，继续教育学时为 32 学时。

2024 年度，继续教育学时为 32 学时。

扫码验证

培训机构：中国中铁股份有限公司

发证时间：2025 年 07 月 26 日

查询地址：http://rcgz.mohurd.gov.cn

# 社会保险单位参保证明

证明编号：370000992611l0LS782352

| 单位编号 | 0000100176 | 单位名称 | 中铁十局集团有限公司 |
|---|---|---|---|
| 参保缴费情况 | | | |
| 参保险种 | 参保起止时间 | | 当前参保人数 |
| 失业保险 | 2016年04月-2026年10月 | | 3833 |
| 企业养老 | 2016年04月-2026年10月 | | 4323 |

备注：本证明涉及单位及参保职工个人信息，因单位经办人保管不当或向第三方泄露引起的一切后果，由单位和单位经办人承担。本信息为系统查询信息，不作为待遇计发最终依据。

社会保险经办机构（章）

2026年11月10日

山东省社会保险事业中心 征缴专用章 (4) 3701027525744

说明：本文件通过山东人力资源社会保障电子签章系统加盖公章。您可以通过以下方式验证文件：
登录山东省人力资源和社会保障厅官网，点击页面右下方“电子签章信息查验服务平台”进入验证页面，输入验证码。

网络平台验证码：SBZM39ca219eaef256ak

附：参保单位全部（或部分）职工参保明细（ 2025年01月 至 2026年11月 ）

当前参保单位： 中铁十局集团有限公司

| 序号 | 姓名 | 身份证号码 | 参保险种 | 参保起止日期（如有中断分段显示） | 备注 |
|---|---|---|---|---|---|
| 1 | 贾文强 | 320323198609010439 | 企业养老 | 202501-202610 | |
| 2 | 徐培业 | 320322198711263874 | 企业养老 | 202501-202610 | |
| 3 | 张洪堃 | 320302199006181610 | 企业养老 | 202501-202610 | |
| 4 | 张建 | 320321198606113819 | 企业养老 | 202501-202610 | |
| 5 | 姬良金 | 320323198905291239 | 企业养老 | 202501-202610 | |
| 6 | 刘善武 | 320323198805050016 | 企业养老 | 202501-202610 | |
| 7 | 蔡飞 | 320323198902272235 | 企业养老 | 202501-202610 | |
| 8 | 王超 | 320324198906010618 | 企业养老 | 202501-202610 | |
| 9 | 高勇 | 411328198410042112 | 企业养老 | 202501-202610 | |
| 10 | 李亮亮 | 370283198604244535 | 企业养老 | 202501-202610 | |
| 11 | 雍智麟 | 320882199408156054 | 企业养老 | 202605-202610 | |
| 12 | 王西离 | 320304198208284819 | 企业养老 | 202501-202610 | |
| 13 | 李龙杰 | 130121198611172614 | 企业养老 | 202501-202610 | |
| 14 | 宋美娟 | 320322198709222563 | 企业养老 | 202501-202610 | |
| 15 | 姜南 | 320324198705292313 | 企业养老 | 202501-202610 | |
| 16 | 付伟 | 320302199008010014 | 企业养老 | 202501-202610 | |
| 17 | 刘彦强 | 620523199004153492 | 企业养老 | 202501-202610 | |
| 18 | 彭婉茹 | 342221198701050027 | 企业养老 | 202501-202610 | |

打印流水号：370000992611l0LS782352　　系统自助： 0488103

2026年11月10日

山东省社会保险事业中心 征缴专用章 (4) 3701027525744

备注： 1、本证明涉及单位及个人信息，由单位经办人保管，因保管不当或因向第三方泄露引起的一切后果由单位和单位经办人承担。
2、上述信息为打印时的当前参保登记情况，供参考。

说明：本文件通过山东人力资源社会保障电子签章系统加盖公章。您可以通过以下方式验证文件：
登录山东省人力资源和社会保障厅官网，点击页面右下方“电子签章信息查验服务平台”进入验证页面，输入验证码。

网络平台验证码：SBZM39ca219eaef25bbt

# 施工员-刘善武


中华人民共和国
居民身份证
签发机关 徐州市公安局铜山分局
有效期限 2015.09.12-2035.09.12
姓名 刘善武
性别 男 民族 汉
出生 1988 年 5 月 5 日
住址 江苏省徐州市铜山区淮河西路3-6号
公民身份号码 320323198805050016


姓名 Name 刘善武
性别 Sex 男
出生年月 Date of Birth 1988年5月
技术资格 Technical Qualification 工程师
工作单位 Place of work 中铁十局集团有限公司
系列 Series 工程
专业 Profession 土木工程
评审委员会 Evaluation Committee 中铁十局工程系列中评委
评审通过时间 Date of Approval 2018年10月
证书编号 Certificate No: Z3410041813
中国铁路工程总公司
职称改革领导小组办公室颁发
Issued by Office of Leading Croup for Reform of Professional Titles of China Railway Engineering Corporation


成人高等教育
毕业证书
学生 刘善武 性别 男，一九八八年 五月 五 日生，于 二〇一四年 三月 至 二〇一六年 七月在本校 土木工程 专业 函授 学习，修完 专科起点本 科教学计划规定的全部课程，成绩合格，准予毕业。
校 名：南京工业大学 校（院）长：黄维
批准文号：(85)教高三字 003 号
证书编号：10291520160570136 3
二〇一六年 七月 十日
中华人民共和国教育部学历证书查询网址：http://www.chsi.com.cn

证书编码：10124104000090000051

# 住房和城乡建设领域施工现场专业人员

# 职业培训合格证



姓　　名：刘善武

身份证号：320323198805050016

岗位名称：市政工程施工员

参加住房和城乡建设领域施工现场专业人员职业培训，测试成绩合格。

继续教育记录：

2025 年度，继续教育学时为 32 学时。

扫码验证

培训机构：中国中铁股份有限公司

发证时间：2024年07月01日

查询地址：http://rcgz.mohurd.gov.cn

QUALIFICATION CERTIFICATE FOR TRAINING PROFESSIONALS ON CONSTRUCTION SITE IN HOUSING AND URBAN-RURAL CONSTRUCTION

# 社会保险单位参保证明

证明编号：370000992611l0LS782352

| 单位编号 | 0000100176 | 单位名称 | 中铁十局集团有限公司 |
|---|---|---|---|
| 参保缴费情况 | | | |
| 参保险种 | 参保起止时间 | | 当前参保人数 |
| 失业保险 | 2016年04月-2026年10月 | | 3833 |
| 企业养老 | 2016年04月-2026年10月 | | 4323 |

备注：本证明涉及单位及参保职工个人信息，因单位经办人保管不当或向第三方泄露引起的一切后果，由单位和单位经办人承担。本信息为系统查询信息，不作为待遇计发最终依据。

社会保险经办机构（章）

2026年11月10日

说明：本文件通过山东人力资源社会保障电子签章系统加盖公章。您可以通过以下方式验证文件：
登录山东省人力资源和社会保障厅官网，点击页面右下方“电子签章信息查验服务平台”进入验证页面，输入验证码。

网络平台验证码：SBZM39ca219eaef256ak

附：参保单位全部（或部分）职工参保明细（ 2025年01月 至 2026年11月 ）

当前参保单位： 中铁十局集团有限公司

| 序号 | 姓名 | 身份证号码 | 参保险种 | 参保起止日期（如有中断分段显示） | 备注 |
|---|---|---|---|---|---|
| 1 | 贾文强 | 320323198609010439 | 企业养老 | 202501-202610 | |
| 2 | 徐培业 | 320322198711263874 | 企业养老 | 202501-202610 | |
| 3 | 张洪堃 | 320302199006181610 | 企业养老 | 202501-202610 | |
| 4 | 张建 | 320321198606113819 | 企业养老 | 202501-202610 | |
| 5 | 姬良金 | 320323198905291239 | 企业养老 | 202501-202610 | |
| 6 | 刘善武 | 320323198805050016 | 企业养老 | 202501-202610 | |
| 7 | 蔡飞 | 320323198902272235 | 企业养老 | 202501-202610 | |
| 8 | 王超 | 320324198906010618 | 企业养老 | 202501-202610 | |
| 9 | 高勇 | 411328198410042112 | 企业养老 | 202501-202610 | |
| 10 | 李亮亮 | 370283198604244535 | 企业养老 | 202501-202610 | |
| 11 | 雍智麟 | 320882199408156054 | 企业养老 | 202605-202610 | |
| 12 | 王西离 | 320304198208284819 | 企业养老 | 202501-202610 | |
| 13 | 李龙杰 | 130121198611172614 | 企业养老 | 202501-202610 | |
| 14 | 宋美娟 | 320322198709222563 | 企业养老 | 202501-202610 | |
| 15 | 姜南 | 320324198705292313 | 企业养老 | 202501-202610 | |
| 16 | 付伟 | 320302199008010014 | 企业养老 | 202501-202610 | |
| 17 | 刘彦强 | 620523199004153492 | 企业养老 | 202501-202610 | |
| 18 | 彭婉茹 | 342221198701050027 | 企业养老 | 202501-202610 | |

打印流水号：370000992611l0LS782352　　系统自助：　0488103

2026年11月10日

备注：1、本证明涉及单位及个人信息，由单位经办人保管，因保管不当或因向第三方泄露引起的一切后果由单位和单位经办人承担。
2、上述信息为打印时的当前参保登记情况，供参考。

说明：本文件通过山东人力资源社会保障电子签章系统加盖公章。您可以通过以下方式验证文件：
登录山东省人力资源和社会保障厅官网，点击页面右下方“电子签章信息查验服务平台”进入验证页面，输入验证码。

网络平台验证码：SBZM39ca219eaef25bbt

# 施工员-蔡飞


姓名 蔡飞
性别 男 民族 汉
出生 1989 年 2 月 27 日
住址 江苏省徐州市铜山区棠张镇刘塘村3队20号
公民身份号码 320323198902272235


中华人民共和国
居民身份证
签发机关 徐州市公安局铜山分局
有效期限 2016.04.19-2036.04.19




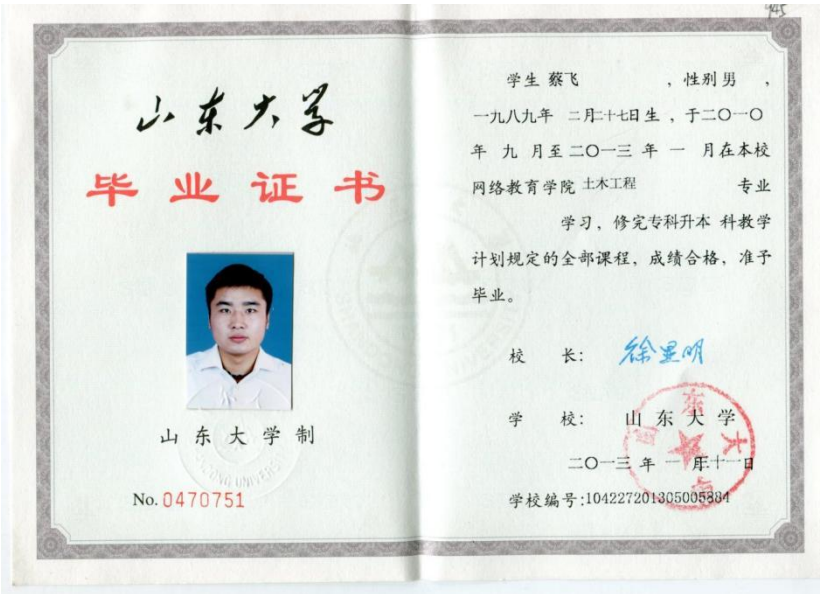
山东大学
毕业证书
山东大学制
No. 0470751
学生 蔡飞 ，性别 男 ，一九八九年 二月二十七日生，于二〇一〇年 九 月至二〇一三 年 一 月在本校网络教育学院 土木工程 专业学习，修完专科升本 科教学计划规定的全部课程，成绩合格，准予毕业。
校 长：徐里明
学 校：山东大学
二〇一三 年 一 月十一 日
学校编号：10422720130500538

证书编码：10117104101170003 40

# 住房和城乡建设领域施工现场专业人员

# 职业培训合格证



姓　　名：蔡飞

身份证号：320323198902272235

岗位名称：市政工程施工员

参加住房和城乡建设领域施工现场专业人员职业培训，测试成绩合格。

继续教育记录：

2025 年度，继续教育学时为 32 学时。

2024 年度，继续教育学时为 32 学时。

扫码验证

培训机构：中国中铁股份有限公司

发证时间：2020年 12月 01日

查询地址：http://rcgz.mohurd.gov.cn

QUALIFICATION CERTIFICATE FOR TRAINING PROFESSIONALS ON CONSTRUCTION SITE IN HOUSING AND URBAN-RURAL CONSTRUCTION QUALIFICATION CERTIFICATE FOR TRAINING PROFESSIONALS ON CONSTRUCTION SITE IN HOUSING AND URBAN-RURAL CONSTRUCTION

# 社会保险单位参保证明

证明编号：370000992611l0LS782352

| 单位编号 | 0000100176 | 单位名称 | 中铁十局集团有限公司 |
|---|---|---|---|
| 参保缴费情况 | | | |
| 参保险种 | 参保起止时间 | | 当前参保人数 |
| 失业保险 | 2016年04月-2026年10月 | | 3833 |
| 企业养老 | 2016年04月-2026年10月 | | 4323 |

备注：本证明涉及单位及参保职工个人信息，因单位经办人保管不当或向第三方泄露引起的一切后果，由单位和单位经办人承担。本信息为系统查询信息，不作为待遇计发最终依据。

社会保险经办机构（章）

2026年11月10日

说明：本文件通过山东人力资源社会保障电子签章系统加盖公章。您可以通过以下方式验证文件：
登录山东省人力资源和社会保障厅官网，点击页面右下方“电子签章信息查验服务平台”进入验证页面，输入验证码。

网络平台验证码：SBZM39ca219eaef256ak

附：参保单位全部（或部分）职工参保明细（ 2025年01月 至 2026年11月 ）

当前参保单位： 中铁十局集团有限公司

| 序号 | 姓名 | 身份证号码 | 参保险种 | 参保起止日期（如有中断分段显示） | 备注 |
|---|---|---|---|---|---|
| 1 | 贾文强 | 320323198609010439 | 企业养老 | 202501-202610 | |
| 2 | 徐培业 | 320322198711263874 | 企业养老 | 202501-202610 | |
| 3 | 张洪堃 | 320302199006181610 | 企业养老 | 202501-202610 | |
| 4 | 张建 | 320321198606113819 | 企业养老 | 202501-202610 | |
| 5 | 姬良金 | 320323198905291239 | 企业养老 | 202501-202610 | |
| 6 | 刘善武 | 320323198805050016 | 企业养老 | 202501-202610 | |
| 7 | 蔡飞 | 320323198902272235 | 企业养老 | 202501-202610 | |
| 8 | 王超 | 320324198906010618 | 企业养老 | 202501-202610 | |
| 9 | 高勇 | 411328198410042112 | 企业养老 | 202501-202610 | |
| 10 | 李亮亮 | 370283198604244535 | 企业养老 | 202501-202610 | |
| 11 | 雍智麟 | 320882199408156054 | 企业养老 | 202605-202610 | |
| 12 | 王西离 | 320304198208284819 | 企业养老 | 202501-202610 | |
| 13 | 李龙杰 | 130121198611172614 | 企业养老 | 202501-202610 | |
| 14 | 宋美娟 | 320322198709222563 | 企业养老 | 202501-202610 | |
| 15 | 姜南 | 320324198705292313 | 企业养老 | 202501-202610 | |
| 16 | 付伟 | 320302199008010014 | 企业养老 | 202501-202610 | |
| 17 | 刘彦强 | 620523199004153492 | 企业养老 | 202501-202610 | |
| 18 | 彭婉茹 | 342221198701050027 | 企业养老 | 202501-202610 | |

打印流水号：370000992611l0LS782352　　系统自助：　0488103

2026年11月10日

备注：1、本证明涉及单位及个人信息，由单位经办人保管，因保管不当或因向第三方泄露引起的一切后果由单位和单位经办人承担。
2、上述信息为打印时的当前参保登记情况，供参考。

说明：本文件通过山东人力资源社会保障电子签章系统加盖公章。您可以通过以下方式验证文件：
登录山东省人力资源和社会保障厅官网，点击页面右下方“电子签章信息查验服务平台”进入验证页面，输入验证码。

网络平台验证码：SBZM39ca219eaef25bbt

# 施工员-柏成


姓名 柏成
性别 男 民族 汉
出生 1985 年 9 月 10 日
住址 江苏省徐州市鼓楼区香花畦小区28幢2单元202室
公民身份号码 320305198509101218
中华人民共和国
居民身份证
签发机关 徐州市公安局鼓楼分局
有效期限 2016.01.16-2036.01.16


普通高等学校
毕业证书
学生 柏成 性别 男，一九八五 年 九 月 十 日生，于二〇〇五 年 九 月至二〇〇八 年 六 月在本校 工程造价 专业 三 年制专科学习，修完教学计划规定的全部课程，成绩合格，准予毕业。
校 名：
校（院）长：
证书编号：114621200806001340
二〇〇八 年 六 月 十八 日


姓 名 Name 柏成
性 别 Sex 男
出生年月 Date of Birth 1985年9月
技术资格 Technical Qualification 工程师
工作单位 Place of work 中铁十局集团有限公司
系 列 Series 工程
专 业 Profession 工程造价
评审委员会 Evaluation Committee 中铁十局集团有限公司工程系列中级评委会
评审通过时间 Date of Approval 2017年10月
证书编号 Certificate No: Z34100417115
中国铁路工程总公司
职称改革领导小组办公室颁发
Issued by Office of Leading Croup for Reform of Professional Titles of China Railway Engineering Corporation

证书编码：10124104000090000033

# 住房和城乡建设领域施工现场专业人员

# 职业培训合格证



姓　　名：　柏成

身份证号：　320305198509101218

岗位名称：　市政工程施工员

参加住房和城乡建设领域施工现场专业人员职业培训，测试成绩合格。

继续教育记录：

2025 年度，继续教育学时为 32 学时。

扫码验证

培训机构：中国中铁股份有限公司

发证时间：2024年06月26日

查询地址：http://rcgz.mohurd.gov.cn

# 江苏省社会保险权益记录单

## （参保单位）

请使用官方江苏智慧人社APP扫描验证

**参保单位全称：** 中铁十局集团有限公司第四工程分公司　　**现参保地：** 栖霞区

**统一社会信用代码：** 91320113MA21KUWKXL　　**查询时间：** 202501-202611



| 单位参保险种 | 养老保险 | 工伤保险 | 失业保险 |
|---|---|---|---|
| 缴费总人数 | 48 | 48 | 48 |

| 序号 | 姓名 | 公民身份号码（社会保障号） | 缴费起止年月 | 缴费月数 |
|---|---|---|---|---|
| 1 | 柏成 | 320305198509101218 | 202501 - 202610 | 22 |
| 2 | 刘东升 | 320324198908291572 | 202501 - 202610 | 22 |

说明：
1. 本权益单涉及单位及参保职工个人信息，单位应妥善保管。
2. 本权益单为打印时参保情况。
3. 本权益单已签具电子印章，不再加盖鲜章。
4. 本权益单记录单出具后有效期内（6个月），如需核对真伪，请使用江苏智慧人社APP，扫描右上方二维码进行验证（可多次验证）。

江苏省社会保险 电子专用章

打印时间：2026年11月10日

# 技术员-王超


中华人民共和国
居民身份证
签发机关 徐州市公安局云龙分局
有效期限 2016.06.17-2036.06.17


姓名 王超
性别 男 民族 汉
出生 1989 年 6 月 1 日
住址 江苏省徐州市云龙区津浦西路194号
公民身份号码 320324198906010618



姓名 Name 王超
性别 Sex 男
出生年月 Date of Birth 1989年6月
技术资格 Technical Qualification 工程师
工作单位 Place of work 中铁十局

系列 Series 工程
专业 Profession 铁道工程技术
评审委员会 Evaluation Committee 中铁十局工程系列中评委
评审通过时间 Date of Approval 2017年10月
证书编号 Certificate No: Z3410041788
中国铁路工程总公司
职称改革领导小组办公室颁发
Issued by Office of Leading Croup for Reform of Professional Titles of China Railway Engineering Corporation

普通高等学校



# 毕业证书

学生 王超 性别 男， 1989 年 06 月 01 日生，于 2007 年 09 月至 2010 年 07 月在本校 铁道工程技术专业 3 年制 专 科学习，修完教学计划规定的全部课程，成绩合格，准予毕业。

校 名：哈尔滨铁道职业技术学院 校（院）长：

证书编号：129071201006002022 2010 年 07 月 02 日

中华人民共和国教育部学历证书查询网址：http://www.chsi.com.cn

# 社会保险单位参保证明

证明编号：370000992611l0LS782352

| 单位编号 | 0000100176 | 单位名称 | 中铁十局集团有限公司 |
|---|---|---|---|
| 参保缴费情况 | | | |
| 参保险种 | 参保起止时间 | | 当前参保人数 |
| 失业保险 | 2016年04月-2026年10月 | | 3833 |
| 企业养老 | 2016年04月-2026年10月 | | 4323 |

备注：本证明涉及单位及参保职工个人信息，因单位经办人保管不当或向第三方泄露引起的一切后果，由单位和单位经办人承担。本信息为系统查询信息，不作为待遇计发最终依据。

社会保险经办机构（章）

2026年11月10日

山东省社会保险事业中心 征缴专用章 (4) 3701027625744

说明：本文件通过山东人力资源社会保障电子签章系统加盖公章。您可以通过以下方式验证文件：
登录山东省人力资源和社会保障厅官网，点击页面右下方“电子签章信息查验服务平台”进入验证页面，输入验证码。

网络平台验证码：SBZM39ca219eaef256ak

附：参保单位全部（或部分）职工参保明细（ 2025年01月 至 2026年11月 ）

当前参保单位： 中铁十局集团有限公司

| 序号 | 姓名 | 身份证号码 | 参保险种 | 参保起止日期（如有中断分段显示） | 备注 |
|---|---|---|---|---|---|
| 1 | 贾文强 | 320323198609010439 | 企业养老 | 202501-202610 | |
| 2 | 徐培业 | 320322198711263874 | 企业养老 | 202501-202610 | |
| 3 | 张洪堃 | 320302199006181610 | 企业养老 | 202501-202610 | |
| 4 | 张建 | 320321198606113819 | 企业养老 | 202501-202610 | |
| 5 | 姬良金 | 320323198905291239 | 企业养老 | 202501-202610 | |
| 6 | 刘善武 | 320323198805050016 | 企业养老 | 202501-202610 | |
| 7 | 蔡飞 | 320323198902272235 | 企业养老 | 202501-202610 | |
| 8 | 王超 | 320324198906010618 | 企业养老 | 202501-202610 | |
| 9 | 高勇 | 411328198410042112 | 企业养老 | 202501-202610 | |
| 10 | 李亮亮 | 370283198604244535 | 企业养老 | 202501-202610 | |
| 11 | 雍智麟 | 320882199408156054 | 企业养老 | 202605-202610 | |
| 12 | 王西离 | 320304198208284819 | 企业养老 | 202501-202610 | |
| 13 | 李龙杰 | 130121198611172614 | 企业养老 | 202501-202610 | |
| 14 | 宋美娟 | 320322198709222563 | 企业养老 | 202501-202610 | |
| 15 | 姜南 | 320324198705292313 | 企业养老 | 202501-202610 | |
| 16 | 付伟 | 320302199008010014 | 企业养老 | 202501-202610 | |
| 17 | 刘彦强 | 620523199004153492 | 企业养老 | 202501-202610 | |
| 18 | 彭婉茹 | 342221198701050027 | 企业养老 | 202501-202610 | |

打印流水号：370000992611l0LS782352　　系统自助：　0488103

2026年11月10日

山东省社会保险事业中心 征缴专用章 (4) 3701027625744

备注：1、本证明涉及单位及个人信息，由单位经办人保管，因保管不当或因向第三方泄露引起的一切后果由单位和单位经办人承担。
2、上述信息为打印时的当前参保登记情况，供参考。

说明：本文件通过山东人力资源社会保障电子签章系统加盖公章。您可以通过以下方式验证文件：
登录山东省人力资源和社会保障厅官网，点击页面右下方“电子签章信息查验服务平台”进入验证页面，输入验证码。

网络平台验证码：SBZM39ca219eaef25bbt

# 技术员-高勇


中华人民共和国
居民身份证
签发机关 徐州市公安局云龙分局
有效期限 2011.06.15-2031.06.15


姓名 高勇
性别 男 民族 汉
出生 1984 年 10 月 4 日
住址 江苏省徐州市云龙区津浦西路194号
公民身份号码 411328198410042112



姓名 Name 高勇
性别 Sex 男
出生年月 Date of Birth 1984.10.4
技术资格 Technical Qualification 工程师
工作单位 Place of work 中铁十局

系列 Series 工程
专业 Profession 交通土建
评审委员会 Evaluation Committee 中铁十局集团公司职称改革工作领导小组办公室
评审通过时间 Date of Approval 2016.10.1
证书编号 Certificate No: Z3410041630
中国铁路工程总公司
职称改革领导小组办公室颁发
Issued by Office of Leading Croup for Reform of Professional Titles of China Railway Engineering Corporation

普通高等学校



# 毕业证书

学生　高勇　性别 男，1984 年 10 月 04 日生，于 2005 年 9 月至 2009 年 7 月在本学院　土木工程(交通土建工程)　专业肆年制 本 科学习，修完教学计划规定的全部课程，成绩合格，准予毕业。

校　名：吉林建筑工程学院建筑装饰学院　院　长：光石印曙

证书编号：136051200905001956　二〇〇九 年 七 月 一 日

中华人民共和国教育部学历证书查询网址：http://www.chsi.com.cn

# 社会保险单位参保证明

证明编号：370000992611l0LS782352

| 单位编号 | 0000100176 | 单位名称 | 中铁十局集团有限公司 |
|---|---|---|---|
| 参保缴费情况 | | | |
| 参保险种 | 参保起止时间 | | 当前参保人数 |
| 失业保险 | 2016年04月-2026年10月 | | 3833 |
| 企业养老 | 2016年04月-2026年10月 | | 4323 |

备注：本证明涉及单位及参保职工个人信息，因单位经办人保管不当或向第三方泄露引起的一切后果，由单位和单位经办人承担。本信息为系统查询信息，不作为待遇计发最终依据。

社会保险经办机构（章）

2026年11月10日

山东省社会保险事业中心 征缴专用章 (4) 3701027625744

说明：本文件通过山东人力资源社会保障电子签章系统加盖公章。您可以通过以下方式验证文件：
登录山东省人力资源和社会保障厅官网，点击页面右下方“电子签章信息查验服务平台”进入验证页面，输入验证码。

网络平台验证码：SBZM39ca219eaef256ak

附：参保单位全部（或部分）职工参保明细（ 2025年01月 至 2026年11月 ）

当前参保单位： 中铁十局集团有限公司

| 序号 | 姓名 | 身份证号码 | 参保险种 | 参保起止日期（如有中断分段显示） | 备注 |
|---|---|---|---|---|---|
| 1 | 贾文强 | 320323198609010439 | 企业养老 | 202501-202610 | |
| 2 | 徐培业 | 320322198711263874 | 企业养老 | 202501-202610 | |
| 3 | 张洪堃 | 320302199006181610 | 企业养老 | 202501-202610 | |
| 4 | 张建 | 320321198606113819 | 企业养老 | 202501-202610 | |
| 5 | 姬良金 | 320323198905291239 | 企业养老 | 202501-202610 | |
| 6 | 刘善武 | 320323198805050016 | 企业养老 | 202501-202610 | |
| 7 | 蔡飞 | 320323198902272235 | 企业养老 | 202501-202610 | |
| 8 | 王超 | 320324198906010618 | 企业养老 | 202501-202610 | |
| 9 | 高勇 | 411328198410042112 | 企业养老 | 202501-202610 | |
| 10 | 李亮亮 | 370283198604244535 | 企业养老 | 202501-202610 | |
| 11 | 雍智麟 | 320882199408156054 | 企业养老 | 202605-202610 | |
| 12 | 王西离 | 320304198208284819 | 企业养老 | 202501-202610 | |
| 13 | 李龙杰 | 130121198611172614 | 企业养老 | 202501-202610 | |
| 14 | 宋美娟 | 320322198709222563 | 企业养老 | 202501-202610 | |
| 15 | 姜南 | 320324198705292313 | 企业养老 | 202501-202610 | |
| 16 | 付伟 | 320302199008010014 | 企业养老 | 202501-202610 | |
| 17 | 刘彦强 | 620523199004153492 | 企业养老 | 202501-202610 | |
| 18 | 彭婉茹 | 342221198701050027 | 企业养老 | 202501-202610 | |

打印流水号：370000992611l0LS782352　　系统自助：　0488103

2026年11月10日

山东省社会保险事业中心 征缴专用章 (4) 3701027625744

备注：1、本证明涉及单位及个人信息，由单位经办人保管，因保管不当或因向第三方泄露引起的一切后果由单位和单位经办人承担。
2、上述信息为打印时的当前参保登记情况，供参考。

说明：本文件通过山东人力资源社会保障电子签章系统加盖公章。您可以通过以下方式验证文件：
登录山东省人力资源和社会保障厅官网，点击页面右下方“电子签章信息查验服务平台”进入验证页面，输入验证码。

网络平台验证码：SBZM39ca219eaef25bbt

# 造价员-李炜杰


中华人民共和国
居民身份证
签发机关 安溪县公安局
有效期限 2021.02.09-2041.02.09


姓名 李炜杰
性别 男 民族 汉
出生 1993 年 9 月 14 日
住址 福建省安溪县湖头镇中山街16号
公民身份号码 350524199309141514


普通高等教育毕业证书
学生 李炜杰 ，性别 男 ，一九九三 年 九 月 十四 日
生，于 二〇一二 年 九 月至 二〇一六 年 七 月在本校
工程管理 专业 四 年制 本科 学习，
修完教学计划规定的全部课程，成绩合格，准予毕业。
校 长：
二〇一六 年 七 月 一 日
证书编号：10390120160500748

# 中华人民共和国
# 专业技术人员职业资格证书
（电子证书）

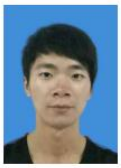

## 经济专业技术资格
Economics Professional Qualification

本证书由中华人民共和国人力资源和社会保障部批准颁发，表明持证人通过国家统一组织的考试，取得相应的专业技术资格。

本人调用
有效期至2027年02月07日

姓　　名：李炜杰
证件号码：350524199309141514
性　　别：男
出生年月：1993年09月
级　　别：中级
专　　业：建筑与房地产经济
批准日期：2024年11月17日
管 理 号：00120241149010000737

本人调用
有效期至2027年02月07日

中华人民共和国人力资源和社会保障部
（盖　章）
专业技术人员职业资格证书专用章

制发日期：2024年12月24日

使用有效期：2026年11月09日
- 2027年02月07日

# 中华人民共和国
# 一级造价工程师注册证书

The People's Republic of China
Class1 Cost Engineer Certificate of Registration



姓　　名：李炜杰

性　　别：男

出 生 日 期：1993年09月14日

专　　业：土木建筑工程

证 书 编 号：建[造]11234400023738

有 效 期：2023年07月17日-2027年07月16日

聘 用 单 位：深圳二十冶建设有限公司

个人签名：

签名日期：2026.11.9

中华人民共和国
住房和城乡建设部

发证日期：2023年07月03日

# 深圳市社会保险历年参保缴费明细表（个人）

姓名：李炜杰　　社保电脑号：646225901　　身份证号码：350524199309141514　　页码：1

参保单位名称：深圳二十冶建设有限公司　　单位编号：30625336　　计算单位：元

| 缴费年 | 月 | 单位编号 | 养老保险 | | | 医疗保险 | | | | 生育 | | | 工伤保险 | | 失业保险 | | |
|---|---|---|---|---|---|---|---|---|---|---|---|---|---|---|---|---|---|
| | | | 基数 | 单位交 | 个人交 | 险种 | 基数 | 单位交 | 个人交 | 险种 | 基数 | 单位交 | 基数 | 单位交 | 基数 | 单位交 | 个人交 |
| 2023 | 03 | 30625336 | 12148.0 | 1700.72 | 971.84 | 1 | 12148 | 753.18 | 242.96 | 1 | 12148 | 60.74 | 12148 | 75.8 | 2360 | 16.52 | 7.08 |
| 2023 | 04 | 30625336 | 12148.0 | 1700.72 | 971.84 | 1 | 12148 | 753.18 | 242.96 | 1 | 12148 | 60.74 | 12148 | 75.8 | 2360 | 16.52 | 7.08 |
| 2023 | 05 | 30625336 | 12148.0 | 1700.72 | 971.84 | 1 | 12148 | 753.18 | 242.96 | 1 | 12148 | 60.74 | 12148 | 94.75 | 2360 | 16.52 | 7.08 |
| 2023 | 06 | 30625336 | 12148.0 | 1700.72 | 971.84 | 1 | 12148 | 753.18 | 242.96 | 1 | 12148 | 60.74 | 12148 | 94.75 | 2360 | 16.52 | 7.08 |
| 2023 | 07 | 30625336 | 13172.0 | 1844.08 | 1053.76 | 1 | 13172 | 816.66 | 263.44 | 1 | 13172 | 65.86 | 13172 | 102.74 | 2360 | 16.52 | 7.08 |
| 2023 | 08 | 30625336 | 13172.0 | 1844.08 | 1053.76 | 1 | 13172 | 816.66 | 263.44 | 1 | 13172 | 65.86 | 13172 | 102.74 | 2360 | 16.52 | 7.08 |
| 2023 | 09 | 30625336 | 13172.0 | 1844.08 | 1053.76 | 1 | 13172 | 816.66 | 263.44 | 1 | 13172 | 65.86 | 13172 | 102.74 | 2360 | 16.52 | 7.08 |
| 2023 | 10 | 30625336 | 13172.0 | 1844.08 | 1053.76 | 1 | 13172 | 790.32 | 263.44 | 1 | 13172 | 65.86 | 13172 | 102.74 | 2360 | 16.52 | 7.08 |
| 2023 | 11 | 30625336 | 13172.0 | 1844.08 | 1053.76 | 1 | 13172 | 790.32 | 263.44 | 1 | 13172 | 65.86 | 13172 | 102.74 | 2360 | 16.52 | 7.08 |
| 2023 | 12 | 30625336 | 13172.0 | 1844.08 | 1053.76 | 1 | 13172 | 790.32 | 263.44 | 1 | 13172 | 65.86 | 13172 | 102.74 | 2360 | 16.52 | 7.08 |
| 2024 | 01 | 30625336 | 13172.0 | 1844.08 | 1053.76 | 1 | 13172 | 658.6 | 263.44 | 1 | 13172 | 65.86 | 13172 | 102.74 | 13172 | 105.38 | 26.34 |
| 2024 | 02 | 30625336 | 13172.0 | 1844.08 | 1053.76 | 1 | 13172 | 658.6 | 263.44 | 1 | 13172 | 65.86 | 13172 | 102.74 | 13172 | 105.38 | 26.34 |
| 2024 | 03 | 30625336 | 13172.0 | 1844.08 | 1053.76 | 1 | 13172 | 658.6 | 263.44 | 1 | 13172 | 65.86 | 13172 | 102.74 | 13172 | 105.38 | 26.34 |
| 2024 | 04 | 30625336 | 13172.0 | 1975.8 | 1053.76 | 1 | 13172 | 658.6 | 263.44 | 1 | 13172 | 65.86 | 13172 | 102.74 | 13172 | 105.38 | 26.34 |
| 2024 | 05 | 30625336 | 13172.0 | 1975.8 | 1053.76 | 1 | 13172 | 658.6 | 263.44 | 1 | 13172 | 65.86 | 13172 | 102.74 | 13172 | 105.38 | 26.34 |
| 2024 | 06 | 30625336 | 13172.0 | 1975.8 | 1053.76 | 1 | 13172 | 658.6 | 263.44 | 1 | 13172 | 65.86 | 13172 | 102.74 | 13172 | 105.38 | 26.34 |
| 2024 | 07 | 30625336 | 12076.0 | 1811.4 | 966.08 | 1 | 12076 | 603.8 | 241.52 | 1 | 12076 | 60.38 | 12076 | 120.76 | 12076 | 96.61 | 24.15 |
| 2024 | 08 | 30625336 | 12076.0 | 1811.4 | 966.08 | 1 | 12076 | 603.8 | 241.52 | 1 | 12076 | 60.38 | 12076 | 120.76 | 12076 | 96.61 | 24.15 |
| 2024 | 09 | 30625336 | 12076.0 | 1811.4 | 966.08 | 1 | 12076 | 603.8 | 241.52 | 1 | 12076 | 60.38 | 12076 | 120.76 | 12076 | 96.61 | 24.15 |
| 2024 | 10 | 30625336 | 12076.0 | 1811.4 | 966.08 | 1 | 12076 | 603.8 | 241.52 | 1 | 12076 | 60.38 | 12076 | 120.76 | 12076 | 96.61 | 24.15 |
| 2024 | 11 | 30625336 | 12076.0 | 1811.4 | 966.08 | 1 | 12076 | 603.8 | 241.52 | 1 | 12076 | 60.38 | 12076 | 120.76 | 12076 | 96.61 | 24.15 |
| 2024 | 12 | 30625336 | 12076.0 | 1811.4 | 966.08 | 1 | 12076 | 603.8 | 241.52 | 1 | 12076 | 60.38 | 12076 | 120.76 | 12076 | 96.61 | 24.15 |
| 2025 | 01 | 30625336 | 12076.0 | 1932.16 | 966.08 | 1 | 12076 | 603.8 | 241.52 | 1 | 12076 | 60.38 | 12076 | 120.76 | 12076 | 96.61 | 24.15 |
| 2025 | 02 | 30625336 | 12076.0 | 1932.16 | 966.08 | 1 | 12076 | 603.8 | 241.52 | 1 | 12076 | 60.38 | 12076 | 120.76 | 12076 | 96.61 | 24.15 |
| 2025 | 03 | 30625336 | 12076.0 | 1932.16 | 966.08 | 1 | 12076 | 603.8 | 241.52 | 1 | 12076 | 60.38 | 12076 | 120.76 | 12076 | 96.61 | 24.15 |
| 2025 | 04 | 30625336 | 12076.0 | 1932.16 | 966.08 | 1 | 12076 | 603.8 | 241.52 | 1 | 12076 | 60.38 | 12076 | 120.76 | 12076 | 96.61 | 24.15 |
| 2025 | 05 | 30625336 | 12076.0 | 1932.16 | 966.08 | 1 | 12076 | 603.8 | 241.52 | 1 | 12076 | 60.38 | 12076 | 120.76 | 12076 | 96.61 | 24.15 |
| 2025 | 06 | 30625336 | 12076.0 | 1932.16 | 966.08 | 1 | 12076 | 603.8 | 241.52 | 1 | 12076 | 60.38 | 12076 | 120.76 | 12076 | 96.61 | 24.15 |
| 2025 | 07 | 30625336 | 13956.0 | 2232.96 | 1116.48 | 1 | 13956 | 697.8 | 279.12 | 1 | 13956 | 69.78 | 13956 | 139.56 | 13956 | 111.65 | 27.91 |
| 2025 | 08 | 30625336 | 13956.0 | 2232.96 | 1116.48 | 1 | 13956 | 697.8 | 279.12 | 1 | 13956 | 69.78 | 13956 | 139.56 | 13956 | 111.65 | 27.91 |
| 2025 | 09 | 30625336 | 13956.0 | 2232.96 | 1116.48 | 1 | 13956 | 697.8 | 279.12 | 1 | 13956 | 69.78 | 13956 | 139.56 | 13956 | 111.65 | 27.91 |
| 2025 | 10 | 30625336 | 13956.0 | 2232.96 | 1116.48 | 1 | 13956 | 697.8 | 279.12 | 1 | 13956 | 69.78 | 13956 | 139.56 | 13956 | 111.65 | 27.91 |
| 2025 | 11 | 30625336 | 13956.0 | 2232.96 | 1116.48 | 1 | 13956 | 697.8 | 279.12 | 1 | 13956 | 69.78 | 13956 | 139.56 | 13956 | 111.65 | 27.91 |
| 2025 | 12 | 30625336 | 13956.0 | 2232.96 | 1116.48 | 1 | 13956 | 697.8 | 279.12 | 1 | 13956 | 69.78 | 13956 | 139.56 | 13956 | 111.65 | 27.91 |
| 2026 | 01 | 30625336 | 13956.0 | 2232.96 | 1116.48 | 1 | 13956 | 837.36 | 279.12 | 1 | 13956 | 69.78 | 13956 | 139.56 | 13956 | 111.65 | 27.91 |
| 2026 | 02 | 30625336 | 13956.0 | 2232.96 | 1116.48 | 1 | 13956 | 837.36 | 279.12 | 1 | 13956 | 69.78 | 13956 | 139.56 | 13956 | 111.65 | 27.91 |
| 2026 | 03 | 30625336 | 13956.0 | 2232.96 | 1116.48 | 1 | 13956 | 837.36 | 279.12 | 1 | 13956 | 69.78 | 13956 | 139.56 | 13956 | 111.65 | 27.91 |
| 2026 | 04 | 30625336 | 13956.0 | 2232.96 | 1116.48 | 1 | 13956 | 837.36 | 279.12 | 1 | 13956 | 69.78 | 13956 | 139.56 | 13956 | 111.65 | 27.91 |
| 2026 | 05 | 30625336 | 13956.0 | 2232.96 | 1116.48 | 1 | 13956 | 837.36 | 279.12 | 1 | 13956 | 69.78 | 13956 | 139.56 | 13956 | 111.65 | 27.91 |
| 2026 | 06 | 30625336 | 13956.0 | 2232.96 | 1116.48 | 1 | 13956 | 837.36 | 279.12 | 1 | 13956 | 69.78 | 13956 | 139.56 | 13956 | 111.65 | 27.91 |
| 2026 | 07 | 30625336 | 13077.0 | 2092.32 | 1046.16 | 1 | 13077 | 784.62 | 261.54 | 1 | 13077 | 65.39 | 13077 | 130.77 | 13077 | 104.62 | 26.15 |
| 2026 | 08 | 30625336 | 13077.0 | 2092.32 | 1046.16 | 1 | 13077 | 784.62 | 261.54 | 1 | 13077 | 65.39 | 13077 | 130.77 | 13077 | 104.62 | 26.15 |
| 2026 | 09 | 30625336 | 13077.0 | 2092.32 | 1046.16 | 1 | 13077 | 784.62 | 261.54 | 1 | 13077 | 65.39 | 13077 | 130.77 | 13077 | 104.62 | 26.15 |
| 2026 | 10 | 30625336 | 13077.0 | 2092.32 | 1046.16 | 1 | 13077 | 784.62 | 261.54 | 1 | 13077 | 65.39 | 13077 | 130.77 | 13077 | 104.62 | 26.15 |
| 合计 | | | | 86953.16 | 45707.84 | | | 31380.3 | 11426.96 | | | 2856.76 | | 8220.9 | | 5375.08 | 958.16 |

备注：

1. 本证明可作为参保人在本单位参加社会保险的证明。向相关部门提供，查验部门可通过登录网址：https://sipub.sz.gov.cn/vp/，输入下列验真码（ 339283ee66a74e05 ）核查，验真码有效期三个月。

2. 生育保险中的险种“1”为生育保险，“2”为生育医疗。

3. 医疗险种中的险种“1”为基本医疗保险一档，“2”为基本医疗保险二档，“4”为基本医疗保险三档，“5”为少儿/大学生医保（医疗保险二档），“6”为统筹医疗保险。

4. 上述“缴费明细”表中带“*”标识为补缴，空行为断缴。带“&”标识为参保单位申请缓缴社会保险费单位缴费部分的时段。该参保人带&标志的缴费年月，养老保险在2026年12月前视同到账，工伤保险、失业保险在2026年12月前视同到账。

5. 居民养老保险、少儿/学生医疗保险缴费情况不在本清单中展示。

6. 如2020年2月至6月的单位缴费部分金额为“0”或者缴费金额减半的，属于按规定减免后实收金额。

7. 单位编号对应的单位名称：

| 单位编号 | 单位名称 |
|---|---|
| 30625336 | 深圳二十冶建设有限公司 |

深圳市社会保险基金管理局

打印日期：2026年1月16日

社保费缴纳清单 证明专用章

# 造价员-雍智麟



姓名 雍智麟

性别 男 民族 汉

出生 1994 年 8 月 15 日

住址 江苏省淮安市淮安区漕运镇沙口村二组25号

公民身份号码 320882199408156054



中华人民共和国

居民身份证

签发机关 淮安市公安局淮安分局

有效期限 2020.10.15-2040.10.15



成人高等教育

毕业证书

学生雍智麟 性别男，一九九四年八 月 十五 日生，于二〇一七年 三 月至二〇一九年 七 月在本校 土木工程 专业函授 学习，修完 专科起点本 科教学计划规定的全部课程，成绩合格，准予毕业。

校 名：江苏科技大学 校（院）长：

批准文号：(80)六教字71号

证书编号：102895201905603095

二〇一九年 七 月二十日

中华人民共和国教育部学历证书查询网址：http://www.chsi.com.cn

603



姓　名 Name　雍智麟

性　别 Sex　男

出生年月 Date of Birth　1994年08月

技术资格 Technical Qualification　工程师

工作单位 Place of work　中铁十局

系　列 Series　工程

专　业 Profession　建筑工程

评审委员会 Evaluation Committee　中铁十局集团有限公司工程系列中级评审委员会

评审通过时间 Date of Approval　2024年07月

证书编号 Certificate No:　2024050306096

中国铁路工程集团有限公司

职称改革领导小组办公室颁发

Issued by Office of Leading Croup for Reform of Professional Titles of China Railway Engineering Corporation

使用有效期: 2026年11月10日
- 2027年02月08日

# 中华人民共和国
# 一级造价工程师注册证书

The People's Republic of China
Class1 Cost Engineer Certificate of Registration



姓　　名: 雍智麟

性　　别: 男

出 生 日 期: 1994年08月15日

专　　业: 土木建筑工程

证 书 编 号: 建[造]11263700038663

有 效 期 : 2026年07月20日-2030年07月19日

聘 用 单 位: 中铁十局集团有限公司

个人签名: 雍智麟

签名日期: 雍智麟 2026.11.10

中华人民共和国
住房和城乡建设部

发证日期: 2026年07月20日

# 社会保险单位参保证明

证明编号：370000992611l0LS782352

| 单位编号 | 0000100176 | 单位名称 | 中铁十局集团有限公司 |
|---|---|---|---|
| 参保缴费情况 | | | |
| 参保险种 | 参保起止时间 | | 当前参保人数 |
| 失业保险 | 2016年04月-2026年10月 | | 3833 |
| 企业养老 | 2016年04月-2026年10月 | | 4323 |

备注：本证明涉及单位及参保职工个人信息，因单位经办人保管不当或向第三方泄露引起的一切后果，由单位和单位经办人承担。本信息为系统查询信息，不作为待遇计发最终依据。

社会保险经办机构（章）

2026年11月10日

说明：本文件通过山东人力资源社会保障电子签章系统加盖公章。您可以通过以下方式验证文件：
登录山东省人力资源和社会保障厅官网，点击页面右下方“电子签章信息查验服务平台”进入验证页面，输入验证码。

网络平台验证码：SBZM39ca219eaef256ak

附：参保单位全部（或部分）职工参保明细（ 2025年01月 至 2026年11月 ）

当前参保单位： 中铁十局集团有限公司

| 序号 | 姓名 | 身份证号码 | 参保险种 | 参保起止日期（如有中断分段显示） | 备注 |
|---|---|---|---|---|---|
| 1 | 贾文强 | 320323198609010439 | 企业养老 | 202501-202610 | |
| 2 | 徐培业 | 320322198711263874 | 企业养老 | 202501-202610 | |
| 3 | 张洪堃 | 320302199006181610 | 企业养老 | 202501-202610 | |
| 4 | 张建 | 320321198606113819 | 企业养老 | 202501-202610 | |
| 5 | 姬良金 | 320323198905291239 | 企业养老 | 202501-202610 | |
| 6 | 刘善武 | 320323198805050016 | 企业养老 | 202501-202610 | |
| 7 | 蔡飞 | 320323198902272235 | 企业养老 | 202501-202610 | |
| 8 | 王超 | 320324198906010618 | 企业养老 | 202501-202610 | |
| 9 | 高勇 | 411328198410042112 | 企业养老 | 202501-202610 | |
| 10 | 李亮亮 | 370283198604244535 | 企业养老 | 202501-202610 | |
| 11 | 雍智麟 | 320882199408156054 | 企业养老 | 202605-202610 | |
| 12 | 王西离 | 320304198208284819 | 企业养老 | 202501-202610 | |
| 13 | 李龙杰 | 130121198611172614 | 企业养老 | 202501-202610 | |
| 14 | 宋美娟 | 320322198709222563 | 企业养老 | 202501-202610 | |
| 15 | 姜南 | 320324198705292313 | 企业养老 | 202501-202610 | |
| 16 | 付伟 | 320302199008010014 | 企业养老 | 202501-202610 | |
| 17 | 刘彦强 | 620523199004153492 | 企业养老 | 202501-202610 | |
| 18 | 彭婉茹 | 342221198701050027 | 企业养老 | 202501-202610 | |

打印流水号：370000992611l0LS782352　　系统自助：　0488103

2026年11月10日

备注：1、本证明涉及单位及个人信息，由单位经办人保管，因保管不当或因向第三方泄露引起的一切后果由单位和单位经办人承担。
2、上述信息为打印时的当前参保登记情况，供参考。

说明：本文件通过山东人力资源社会保障电子签章系统加盖公章。您可以通过以下方式验证文件：
登录山东省人力资源和社会保障厅官网，点击页面右下方“电子签章信息查验服务平台”进入验证页面，输入验证码。

网络平台验证码：SBZM39ca219eaef25bbt

# 安全员-王西离

## 安全员信息表（每个项目可多个，必填项）

| 姓名 | 王西离 | 证件类型 | 身份证 | 证件号码 | 320304198208284819 |
|---|---|---|---|---|---|
| 手机号码 | / | | 证件号（C 证编号） | | 鲁建安 C3<br>(2006)8028783 |











成人高等教育

# 毕业证书

学生 王西离 性别 男，一九八二 年 八 月 二十八日生，于二〇〇八 年三 月至 二〇一一年 一月在本校 工程造价 专业业余 学习，修完 专 科教学计划规定的全部课程，成绩合格，准予毕业。

校 名： 江苏经贸职业技术学院 校（院）长：

批准文号： 苏政复[1983]98

证书编号： 120475201106000917

二〇一一年 一 月 十 日

中华人民共和国教育部学历证书查询网址：http://www.chsi.com.cn

# 建筑施工企业综合类专职安全生产管理人员

# 安全生产考核合格证书

**编号：** 鲁建安C3（2006）8028783



**姓　　名：**王西离

**性　　别：**男

**出 生 年 月：**1982年08月28日

**企 业 名 称：**中铁十局集团有限公司

**职　　务：**专职安全生产管理人员

**初次领证日期：**2006年12月07日

**有 效 期：**2024年11月17日　　**至**　2027年12月07日

**发 证 机 关：**山东省住房和城乡建设厅

**发 证 日 期：**2024年11月17日

中华人民共和国住房和城乡建设部 监制

# 社会保险单位参保证明

证明编号：370000992611l0LS782352

| 单位编号 | 0000100176 | 单位名称 | 中铁十局集团有限公司 |
|---|---|---|---|
| 参保缴费情况 | | | |
| 参保险种 | 参保起止时间 | | 当前参保人数 |
| 失业保险 | 2016年04月-2026年10月 | | 3833 |
| 企业养老 | 2016年04月-2026年10月 | | 4323 |

备注：本证明涉及单位及参保职工个人信息，因单位经办人保管不当或向第三方泄露引起的一切后果，由单位和单位经办人承担。本信息为系统查询信息，不作为待遇计发最终依据。

社会保险经办机构（章）

2026年11月10日

山东省社会保险事业中心 征缴专用章 (4) 3701027525744

说明：本文件通过山东人力资源社会保障电子签章系统加盖公章。您可以通过以下方式验证文件：
登录山东省人力资源和社会保障厅官网，点击页面右下方“电子签章信息查验服务平台”进入验证页面，输入验证码。

网络平台验证码：SBZM39ca219eaef256ak

附：参保单位全部（或部分）职工参保明细（ 2025年01月 至 2026年11月 ）

当前参保单位： 中铁十局集团有限公司

| 序号 | 姓名 | 身份证号码 | 参保险种 | 参保起止日期（如有中断分段显示） | 备注 |
|---|---|---|---|---|---|
| 1 | 贾文强 | 320323198609010439 | 企业养老 | 202501-202610 | |
| 2 | 徐培业 | 320322198711263874 | 企业养老 | 202501-202610 | |
| 3 | 张洪堃 | 320302199006181610 | 企业养老 | 202501-202610 | |
| 4 | 张建 | 320321198606113819 | 企业养老 | 202501-202610 | |
| 5 | 姬良金 | 320323198905291239 | 企业养老 | 202501-202610 | |
| 6 | 刘善武 | 320323198805050016 | 企业养老 | 202501-202610 | |
| 7 | 蔡飞 | 320323198902272235 | 企业养老 | 202501-202610 | |
| 8 | 王超 | 320324198906010618 | 企业养老 | 202501-202610 | |
| 9 | 高勇 | 411328198410042112 | 企业养老 | 202501-202610 | |
| 10 | 李亮亮 | 370283198604244535 | 企业养老 | 202501-202610 | |
| 11 | 雍智麟 | 320882199408156054 | 企业养老 | 202605-202610 | |
| 12 | 王西离 | 320304198208284819 | 企业养老 | 202501-202610 | |
| 13 | 李龙杰 | 130121198611172614 | 企业养老 | 202501-202610 | |
| 14 | 宋美娟 | 320322198709222563 | 企业养老 | 202501-202610 | |
| 15 | 姜南 | 320324198705292313 | 企业养老 | 202501-202610 | |
| 16 | 付伟 | 320302199008010014 | 企业养老 | 202501-202610 | |
| 17 | 刘彦强 | 620523199004153492 | 企业养老 | 202501-202610 | |
| 18 | 彭婉茹 | 342221198701050027 | 企业养老 | 202501-202610 | |

打印流水号：370000992611l0LS782352　　系统自助：　0488103

2026年11月10日

山东省社会保险事业中心 征缴专用章 (4) 3701027525744

备注：1、本证明涉及单位及个人信息，由单位经办人保管，因保管不当或因向第三方泄露引起的一切后果由单位和单位经办人承担。
2、上述信息为打印时的当前参保登记情况，供参考。

说明：本文件通过山东人力资源社会保障电子签章系统加盖公章。您可以通过以下方式验证文件：
登录山东省人力资源和社会保障厅官网，点击页面右下方“电子签章信息查验服务平台”进入验证页面，输入验证码。

网络平台验证码：SBZM39ca219eaef25bbt

# 安全员-李龙杰

**安全员信息表**（每个项目可多个，必填项）

| 姓名 | 李龙杰 | 证件类型 | 身份证 | 证件号码 | 130121198611172614 |
|---|---|---|---|---|---|
| 手机号码 | / | | 证件号（C 证编号） | | 鲁建安 C3<br>(2025)4015239 |









普通高等学校



# 毕业证书

学生　李龙杰　性别 男，1986 年 11 月 17 日生，于 二〇〇七年 九 月至 二〇一一年 六 月在本校　土木工程　专业四 年制本科学习，修完教学计划规定的全部课程，成绩合格，准予毕业。

校　名：石家庄铁道大学四方学院　校（院）长：戴运良

证书编号：135931201105000317　二〇一一 年 六 月二十二日

中华人民共和国教育部学历证书查询网址：http://www.chsi.com.cn

# 建筑施工企业综合类专职安全生产管理人员

# 安全生产考核合格证书

编号：鲁建安C3（2025）4015239



姓　　名：李龙杰

性　　别：男

出 生 年 月：1986年11月17日

企 业 名 称：中铁十局集团有限公司

职　　务：专职安全生产管理人员

初次领证日期：2025年04月29日

有 效 期：2025年04月29日　至　2028年04月29日

发 证 机 关：山东省住房和城乡建设厅

发 证 日 期：2025年04月29日

中华人民共和国住房和城乡建设部 监制

# 社会保险单位参保证明

证明编号：370000992611l0LS782352

| 单位编号 | 0000100176 | 单位名称 | 中铁十局集团有限公司 |
|---|---|---|---|
| 参保缴费情况 | | | |
| 参保险种 | 参保起止时间 | | 当前参保人数 |
| 失业保险 | 2016年04月-2026年10月 | | 3833 |
| 企业养老 | 2016年04月-2026年10月 | | 4323 |

备注：本证明涉及单位及参保职工个人信息，因单位经办人保管不当或向第三方泄露引起的一切后果，由单位和单位经办人承担。本信息为系统查询信息，不作为待遇计发最终依据。

社会保险经办机构（章）

2026年11月10日

说明：本文件通过山东人力资源社会保障电子签章系统加盖公章。您可以通过以下方式验证文件：
登录山东省人力资源和社会保障厅官网，点击页面右下方“电子签章信息查验服务平台”进入验证页面，输入验证码。

网络平台验证码：SBZM39ca219eaef256ak

附：参保单位全部（或部分）职工参保明细（ 2025年01月 至 2026年11月 ）

当前参保单位： 中铁十局集团有限公司

| 序号 | 姓名 | 身份证号码 | 参保险种 | 参保起止日期（如有中断分段显示） | 备注 |
|---|---|---|---|---|---|
| 1 | 贾文强 | 320323198609010439 | 企业养老 | 202501-202610 | |
| 2 | 徐培业 | 320322198711263874 | 企业养老 | 202501-202610 | |
| 3 | 张洪堃 | 320302199006181610 | 企业养老 | 202501-202610 | |
| 4 | 张建 | 320321198606113819 | 企业养老 | 202501-202610 | |
| 5 | 姬良金 | 320323198905291239 | 企业养老 | 202501-202610 | |
| 6 | 刘善武 | 320323198805050016 | 企业养老 | 202501-202610 | |
| 7 | 蔡飞 | 320323198902272235 | 企业养老 | 202501-202610 | |
| 8 | 王超 | 320324198906010618 | 企业养老 | 202501-202610 | |
| 9 | 高勇 | 411328198410042112 | 企业养老 | 202501-202610 | |
| 10 | 李亮亮 | 370283198604244535 | 企业养老 | 202501-202610 | |
| 11 | 雍智麟 | 320882199408156054 | 企业养老 | 202605-202610 | |
| 12 | 王西离 | 320304198208284819 | 企业养老 | 202501-202610 | |
| 13 | 李龙杰 | 130121198611172614 | 企业养老 | 202501-202610 | |
| 14 | 宋美娟 | 320322198709222563 | 企业养老 | 202501-202610 | |
| 15 | 姜南 | 320324198705292313 | 企业养老 | 202501-202610 | |
| 16 | 付伟 | 320302199008010014 | 企业养老 | 202501-202610 | |
| 17 | 刘彦强 | 620523199004153492 | 企业养老 | 202501-202610 | |
| 18 | 彭婉茹 | 342221198701050027 | 企业养老 | 202501-202610 | |

打印流水号：370000992611l0LS782352　　系统自助：　0488103

2026年11月10日

备注：1、本证明涉及单位及个人信息，由单位经办人保管，因保管不当或因向第三方泄露引起的一切后果由单位和单位经办人承担。
2、上述信息为打印时的当前参保登记情况，供参考。

说明：本文件通过山东人力资源社会保障电子签章系统加盖公章。您可以通过以下方式验证文件：
登录山东省人力资源和社会保障厅官网，点击页面右下方“电子签章信息查验服务平台”进入验证页面，输入验证码。

网络平台验证码：SBZM39ca219eaef25bbt

# 材料员-宋美娟


姓 名 宋美娟
性 别 女 民 族 汉
出 生 1987 年 9 月 22 日
住 址 江苏省沛县杨屯镇卞庄村0483号
公民身份号码 320322198709222563


中华人民共和国
居民身份证
签发机关 沛县公安局
有效期限 2018.12.26-2038.12.26


姓 名 Name 宋美娟
性 别 Sex 女
出生年月 Date of Birth 1987年9月
技术资格 Technical Qualification 工程师
工作单位 Place of work 中铁十局集团有限公司
系 列 Series 工程
专 业 Profession 物资设备管理
评审委员会 Evaluation Committee 中铁十局集团有限公司工程系列中级评委会
评审通过时间 Date of Approval 2019年10月
证书编号 Certificate No: Z3410041935
中国铁路工程集团有限公司
职称改革领导小组办公室颁发
Issued by Office of Leading Croup for Reform of Professional Titles of China Railway Engineering Corporation

944

# 東南大學

成人高等教育

# 毕业证书




学生 宋美娟 性别 女，一九八七 年 九 月二十二 日生，于二〇一二 年 二 月至二〇一四 年 七 月在本校 土木工程 专业 函授 学习，修完 专科起点本 科教学计划规定的全部课程，成绩合格，准予毕业。

校 长：

批准文号：国家教委(89)教高三字 001 号

证书编号：102865201405150559

二〇一四 年 七 月 八 日

中华人民共和国教育部学历证书查询网址：http://www.chsi.com.cn

证书编码：10121111000005000751

# 住房和城乡建设领域施工现场专业人员

# 职业培训合格证



姓　　名：　宋美娟

身份证号：　320322198709222563

岗位名称：　材料员

参加住房和城乡建设领域施工现场专业人员职业培训，测试成绩合格。

继续教育记录：

2025 年度，继续教育学时为 32 学时。

2024 年度，继续教育学时为 32 学时。

扫码验证

培训机构：中国中铁股份有限公司

发证时间：2021年 06月 11日

查询地址：http://rcgz.mohurd.gov.cn

QUALIFICATION CERTIFICATE FOR TRAINING PROFESSIONALS ON CONSTRUCTION SITE IN HOUSING AND URBAN-RURAL CONSTRUCTION QUALIFICATION CERTIFICATE FOR TRAINING PROFESSIONALS ON CONSTRUCTION SITE IN HOUSING AND URBAN-RURAL CONSTRUCTION

# 社会保险单位参保证明

证明编号：370000992611l0LS782352

| 单位编号 | 0000100176 | 单位名称 | 中铁十局集团有限公司 |
|---|---|---|---|
| 参保缴费情况 | | | |
| 参保险种 | 参保起止时间 | | 当前参保人数 |
| 失业保险 | 2016年04月-2026年10月 | | 3833 |
| 企业养老 | 2016年04月-2026年10月 | | 4323 |

备注：本证明涉及单位及参保职工个人信息，因单位经办人保管不当或向第三方泄露引起的一切后果，由单位和单位经办人承担。本信息为系统查询信息，不作为待遇计发最终依据。

社会保险经办机构（章）

2026年11月10日

山东省社会保险事业中心 征缴专用章 (4) 3701027525744

说明：本文件通过山东人力资源社会保障电子签章系统加盖公章。您可以通过以下方式验证文件：
登录山东省人力资源和社会保障厅官网，点击页面右下方“电子签章信息查验服务平台”进入验证页面，输入验证码。

网络平台验证码：SBZM39ca219eaef256ak

附：参保单位全部（或部分）职工参保明细（ 2025年01月 至 2026年11月 ）

当前参保单位： 中铁十局集团有限公司

| 序号 | 姓名 | 身份证号码 | 参保险种 | 参保起止日期（如有中断分段显示） | 备注 |
|---|---|---|---|---|---|
| 1 | 贾文强 | 320323198609010439 | 企业养老 | 202501-202610 | |
| 2 | 徐培业 | 320322198711263874 | 企业养老 | 202501-202610 | |
| 3 | 张洪堃 | 320302199006181610 | 企业养老 | 202501-202610 | |
| 4 | 张建 | 320321198606113819 | 企业养老 | 202501-202610 | |
| 5 | 姬良金 | 320323198905291239 | 企业养老 | 202501-202610 | |
| 6 | 刘善武 | 320323198805050016 | 企业养老 | 202501-202610 | |
| 7 | 蔡飞 | 320323198902272235 | 企业养老 | 202501-202610 | |
| 8 | 王超 | 320324198906010618 | 企业养老 | 202501-202610 | |
| 9 | 高勇 | 411328198410042112 | 企业养老 | 202501-202610 | |
| 10 | 李亮亮 | 370283198604244535 | 企业养老 | 202501-202610 | |
| 11 | 雍智麟 | 320882199408156054 | 企业养老 | 202605-202610 | |
| 12 | 王西离 | 320304198208284819 | 企业养老 | 202501-202610 | |
| 13 | 李龙杰 | 130121198611172614 | 企业养老 | 202501-202610 | |
| 14 | 宋美娟 | 320322198709222563 | 企业养老 | 202501-202610 | |
| 15 | 姜南 | 320324198705292313 | 企业养老 | 202501-202610 | |
| 16 | 付伟 | 320302199008010014 | 企业养老 | 202501-202610 | |
| 17 | 刘彦强 | 620523199004153492 | 企业养老 | 202501-202610 | |
| 18 | 彭婉茹 | 342221198701050027 | 企业养老 | 202501-202610 | |

打印流水号：370000992611l0LS782352　　系统自助： 0488103

2026年11月10日

山东省社会保险事业中心 征缴专用章 (4) 3701027525744

备注： 1、本证明涉及单位及个人信息，由单位经办人保管，因保管不当或因向第三方泄露引起的一切后果由单位和单位经办人承担。
2、上述信息为打印时的当前参保登记情况，供参考。

说明：本文件通过山东人力资源社会保障电子签章系统加盖公章。您可以通过以下方式验证文件：
登录山东省人力资源和社会保障厅官网，点击页面右下方“电子签章信息查验服务平台”进入验证页面，输入验证码。

网络平台验证码：SBZM39ca219eaef25bbt

# 测量员-姜南


中华人民共和国
居民身份证
签发机关 徐州市公安局新城分局
有效期限 2016.09.13-2036.09.13
姓名 姜南
性别 男 民族 汉
出生 1987 年 5 月 29 日
住址 江苏省徐州市新城区绿地商务城108号楼2单元402室
公民身份号码 320324198705292313


姓名 Name 姜南
性别 Sex 男
出生年月 Date of Birth 1987年5月
技术资格 Technical Qualification 工程师
工作单位 Place of work 中铁十局
系列 Series 工程
专业 Profession 工程测量
评审委员会 Evaluation Committee 中铁十局工程系列中评委
评审通过时间 Date of Approval 2017年10月
证书编号 Certificate No: Z3410041712
中国铁路工程总公司
职称改革领导小组办公室颁发
Issued by Office of Leading Croup for Reform of Professional Titles of China Railway Engineering Corporation

普通高等学校

# 毕业证书




学生 姜南 性别 男 ，一九八七 年 五 月 二十九 日生，于二〇〇六 年 九 月至二〇〇九 年 七 月在本校 工程监理 专业 三 年制 专 科学习，修完教学计划规定的全部课程，成绩合格，准予毕业。

校 名：徐州建筑职业技术学院 校（院）长：袁洪志

证书编号：108491200906001064 二〇〇九 年 七 月 一 日

中华人民共和国教育部学历证书查询网址：http://www.chsi.com.cn

# 社会保险单位参保证明

证明编号：370000992611l0LS782352

| 单位编号 | 0000100176 | 单位名称 | 中铁十局集团有限公司 |
|---|---|---|---|
| 参保缴费情况 | | | |
| 参保险种 | 参保起止时间 | | 当前参保人数 |
| 失业保险 | 2016年04月-2026年10月 | | 3833 |
| 企业养老 | 2016年04月-2026年10月 | | 4323 |

备注：本证明涉及单位及参保职工个人信息，因单位经办人保管不当或向第三方泄露引起的一切后果，由单位和单位经办人承担。本信息为系统查询信息，不作为待遇计发最终依据。

社会保险经办机构（章）

2026年11月10日

山东省社会保险事业中心 征缴专用章 (4) 3701027525744

说明：本文件通过山东人力资源社会保障电子签章系统加盖公章。您可以通过以下方式验证文件：
登录山东省人力资源和社会保障厅官网，点击页面右下方“电子签章信息查验服务平台”进入验证页面，输入验证码。

网络平台验证码：SBZM39ca219eaef256ak

附：参保单位全部（或部分）职工参保明细（ 2025年01月 至 2026年11月 ）

当前参保单位： 中铁十局集团有限公司

| 序号 | 姓名 | 身份证号码 | 参保险种 | 参保起止日期（如有中断分段显示） | 备注 |
|---|---|---|---|---|---|
| 1 | 贾文强 | 320323198609010439 | 企业养老 | 202501-202610 | |
| 2 | 徐培业 | 320322198711263874 | 企业养老 | 202501-202610 | |
| 3 | 张洪堃 | 320302199006181610 | 企业养老 | 202501-202610 | |
| 4 | 张建 | 320321198606113819 | 企业养老 | 202501-202610 | |
| 5 | 姬良金 | 320323198905291239 | 企业养老 | 202501-202610 | |
| 6 | 刘善武 | 320323198805050016 | 企业养老 | 202501-202610 | |
| 7 | 蔡飞 | 320323198902272235 | 企业养老 | 202501-202610 | |
| 8 | 王超 | 320324198906010618 | 企业养老 | 202501-202610 | |
| 9 | 高勇 | 411328198410042112 | 企业养老 | 202501-202610 | |
| 10 | 李亮亮 | 370283198604244535 | 企业养老 | 202501-202610 | |
| 11 | 雍智麟 | 320882199408156054 | 企业养老 | 202605-202610 | |
| 12 | 王西离 | 320304198208284819 | 企业养老 | 202501-202610 | |
| 13 | 李龙杰 | 130121198611172614 | 企业养老 | 202501-202610 | |
| 14 | 宋美娟 | 320322198709222563 | 企业养老 | 202501-202610 | |
| 15 | 姜南 | 320324198705292313 | 企业养老 | 202501-202610 | |
| 16 | 付伟 | 320302199008010014 | 企业养老 | 202501-202610 | |
| 17 | 刘彦强 | 620523199004153492 | 企业养老 | 202501-202610 | |
| 18 | 彭婉茹 | 342221198701050027 | 企业养老 | 202501-202610 | |

打印流水号：370000992611l0LS782352　　系统自助： 0488103

2026年11月10日

山东省社会保险事业中心 征缴专用章 (4) 3701027525744

备注： 1、本证明涉及单位及个人信息，由单位经办人保管，因保管不当或因向第三方泄露引起的一切后果由单位和单位经办人承担。
2、上述信息为打印时的当前参保登记情况，供参考。

说明：本文件通过山东人力资源社会保障电子签章系统加盖公章。您可以通过以下方式验证文件：
登录山东省人力资源和社会保障厅官网，点击页面右下方“电子签章信息查验服务平台”进入验证页面，输入验证码。

网络平台验证码：SBZM39ca219eaef25bbt

# 劳资员-付伟

**劳资员信息表**（每个项目可多个，必填项）

| 姓名 | 付伟 | 证件类型 | 身份证 | 证件号码 | 320302199008010014 |
|---|---|---|---|---|---|
| 手机号码 | / | | 证件号 | | Z3410041643 |







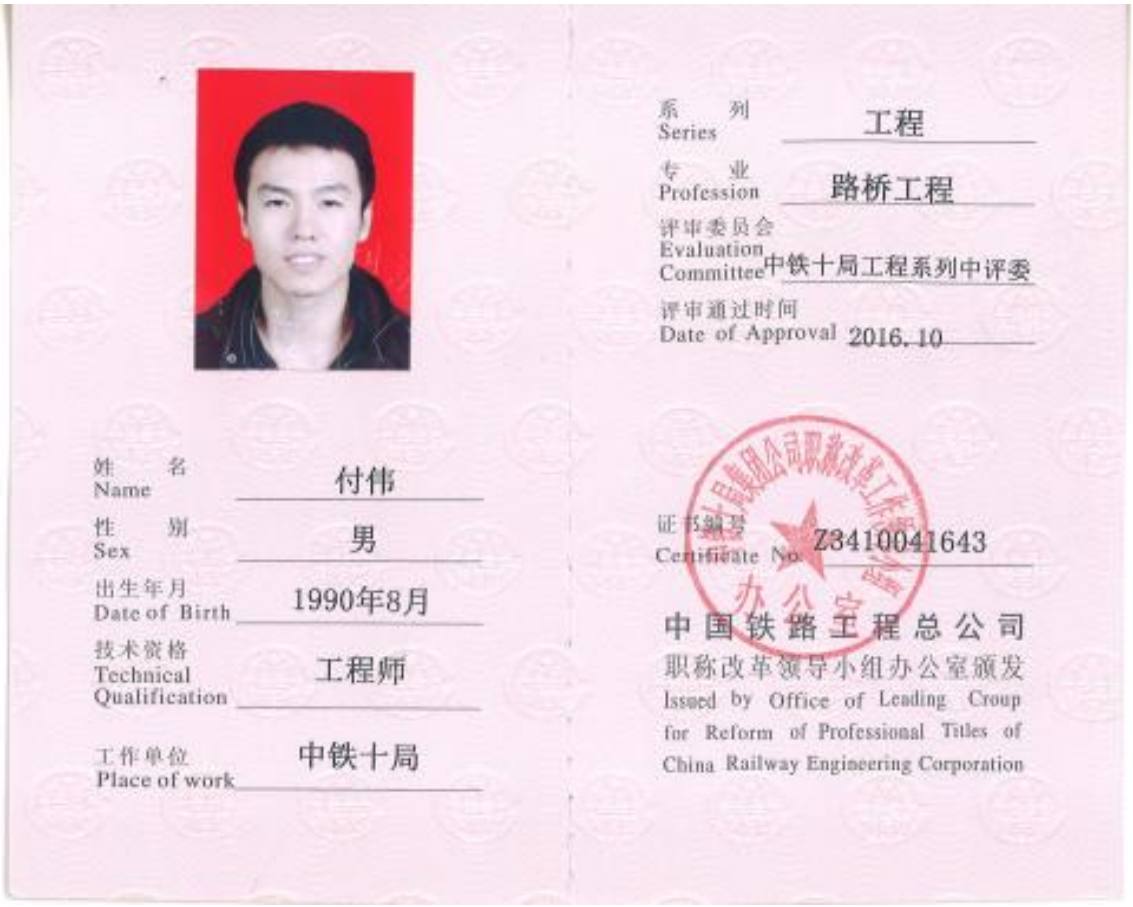

成人高等教育

# 毕业证书



学生 付 伟 性别 男，一九九〇 年 八 月 一 日生，于二〇一七 年 二 月至二〇一九 年 七 月在本校 土木工程 专业函授 学习，修完 专科起点本 科教学计划规定的全部课程，成绩合格，准予毕业。

校 名：中国矿业大学 校（院）长：宋学锋

批准文号：教成[1997]5号

证书编号：102905201905004353

二〇一九 年 七 月二十日

中华人民共和国教育部学历证书查询网址：http://www.chsi.com.cn

# 社会保险单位参保证明

证明编号：37000099261110LS782352

| 单位编号 | 0000100176 | 单位名称 | 中铁十局集团有限公司 |
|---|---|---|---|
| 参保缴费情况 | | | |
| 参保险种 | 参保起止时间 | | 当前参保人数 |
| 失业保险 | 2016年04月-2026年10月 | | 3833 |
| 企业养老 | 2016年04月-2026年10月 | | 4323 |

备注：本证明涉及单位及参保职工个人信息，因单位经办人保管不当或向第三方泄露引起的一切后果，由单位和单位经办人承担。本信息为系统查询信息，不作为待遇计发最终依据。

社会保险经办机构（章）

2026年11月10日

山东省社会保险事业中心 征缴专用章 (4) 3701027525744

说明：本文件通过山东人力资源社会保障电子签章系统加盖公章。您可以通过以下方式验证文件：
登录山东省人力资源和社会保障厅官网，点击页面右下方“电子签章信息查验服务平台”进入验证页面，输入验证码。

网络平台验证码：SBZM39ca219eaef256ak

附：参保单位全部（或部分）职工参保明细（ 2025年01月 至 2026年11月 ）

当前参保单位： 中铁十局集团有限公司

| 序号 | 姓名 | 身份证号码 | 参保险种 | 参保起止日期（如有中断分段显示） | 备注 |
|---|---|---|---|---|---|
| 1 | 贾文强 | 320323198609010439 | 企业养老 | 202501-202610 | |
| 2 | 徐培业 | 320322198711263874 | 企业养老 | 202501-202610 | |
| 3 | 张洪堃 | 320302199006181610 | 企业养老 | 202501-202610 | |
| 4 | 张建 | 320321198606113819 | 企业养老 | 202501-202610 | |
| 5 | 姬良金 | 320323198905291239 | 企业养老 | 202501-202610 | |
| 6 | 刘善武 | 320323198805050016 | 企业养老 | 202501-202610 | |
| 7 | 蔡飞 | 320323198902272235 | 企业养老 | 202501-202610 | |
| 8 | 王超 | 320324198906010618 | 企业养老 | 202501-202610 | |
| 9 | 高勇 | 411328198410042112 | 企业养老 | 202501-202610 | |
| 10 | 李亮亮 | 370283198604244535 | 企业养老 | 202501-202610 | |
| 11 | 雍智麟 | 320882199408156054 | 企业养老 | 202605-202610 | |
| 12 | 王西离 | 320304198208284819 | 企业养老 | 202501-202610 | |
| 13 | 李龙杰 | 130121198611172614 | 企业养老 | 202501-202610 | |
| 14 | 宋美娟 | 320322198709222563 | 企业养老 | 202501-202610 | |
| 15 | 姜南 | 320324198705292313 | 企业养老 | 202501-202610 | |
| 16 | 付伟 | 320302199008010014 | 企业养老 | 202501-202610 | |
| 17 | 刘彦强 | 620523199004153492 | 企业养老 | 202501-202610 | |
| 18 | 彭婉茹 | 342221198701050027 | 企业养老 | 202501-202610 | |

打印流水号：37000099261110LS782352　　系统自助： 0488103

2026年11月10日

山东省社会保险事业中心 征缴专用章 (4) 3701027525744

备注： 1、本证明涉及单位及个人信息，由单位经办人保管，因保管不当或因向第三方泄露引起的一切后果由单位和单位经办人承担。
2、上述信息为打印时的当前参保登记情况，供参考。

说明：本文件通过山东人力资源社会保障电子签章系统加盖公章。您可以通过以下方式验证文件：
登录山东省人力资源和社会保障厅官网，点击页面右下方“电子签章信息查验服务平台”进入验证页面，输入验证码。

网络平台验证码：SBZM39ca219eaef25bbt

# 试验员-刘彦强


姓 名 刘彦强
性 别 男 民 族 汉
出 生 1990 年 4 月 15 日
住 址 甘肃省甘谷县礼辛乡杨家湾村刘湾19号
公民身份号码 620523199004153492


中华人民共和国
居民身份证
签发机关 甘谷县公安局
有效期限 2023.10.20-2043.10.20


姓 名 Name 刘彦强
性 别 Sex 男
出生年月 Date of Birth 1990年04月
技术资格 Technical Qualification 工程师
工作单位 Place of work 中铁十局集团有限公司

系 列 Series 工程
专 业 Profession 铁道工程
评审委员会 Evaluation Committee 中铁十局集团有限公司工程系列中级评委会
评审通过时间 Date of Approval 2020年06月
证书编号 Certificate No: Z20200404280
中国铁路工程集团有限公司
职称改革领导小组办公室颁发
Issued by Office of Leading Croup for Reform of Professional Titles of China Railway Engineering Corporation

# 山东大学

# 毕业证书



山东大学制

No.0475193

学生 刘彦强 ，性别 男 ，一九九〇年 四月 十五日生，于二〇一〇年 九月至 二〇一三年 一月在本校网络教育学院 建筑工程技术 专业学习，修完 专科教学计划规定的全部课程，成绩合格，准予毕业。

校 长：徐显明

学 校：山东大学

二〇一三年 一月三十一日

学校编号：10422720130600090 3

证书编号第 G2514628 号



姓 名 刘彦强

性 别 男

出生日期 1990-04-15

职 务 试验工程师

工作单位 中铁十局集团有限公司

发证单位（印章）

有效期自 2026-01-14 起

至 2031-01-13 止

2026年01月14日

试验项目名称：

水泥、粉煤灰、磨细矿渣粉、细集料、粗集料、外加剂、工程用水、混凝土、砂浆、水泥浆体材料、建筑石材、石灰、砌体与砌块、金属材料、道砟底砟与级配碎石、土工及原位测试、土工织物和防水材料

培训单位（印章）

2026年01月14日

# 社会保险单位参保证明

证明编号：370000992611l0LS782352

| 单位编号 | 0000100176 | 单位名称 | 中铁十局集团有限公司 |
|---|---|---|---|
| 参保缴费情况 | | | |
| 参保险种 | 参保起止时间 | | 当前参保人数 |
| 失业保险 | 2016年04月-2026年10月 | | 3833 |
| 企业养老 | 2016年04月-2026年10月 | | 4323 |

备注：本证明涉及单位及参保职工个人信息，因单位经办人保管不当或向第三方泄露引起的一切后果，由单位和单位经办人承担。本信息为系统查询信息，不作为待遇计发最终依据。

社会保险经办机构（章）

2026年11月10日

山东省社会保险事业中心 征缴专用章 (4) 3701027625744

说明：本文件通过山东人力资源社会保障电子签章系统加盖公章。您可以通过以下方式验证文件：
登录山东省人力资源和社会保障厅官网，点击页面右下方“电子签章信息查验服务平台”进入验证页面，输入验证码。

网络平台验证码：SBZM39ca219eaef256ak

附：参保单位全部（或部分）职工参保明细（ 2025年01月 至 2026年11月 ）

当前参保单位： 中铁十局集团有限公司

| 序号 | 姓名 | 身份证号码 | 参保险种 | 参保起止日期（如有中断分段显示） | 备注 |
|---|---|---|---|---|---|
| 1 | 贾文强 | 320323198609010439 | 企业养老 | 202501-202610 | |
| 2 | 徐培业 | 320322198711263874 | 企业养老 | 202501-202610 | |
| 3 | 张洪堃 | 320302199006181610 | 企业养老 | 202501-202610 | |
| 4 | 张建 | 320321198606113819 | 企业养老 | 202501-202610 | |
| 5 | 姬良金 | 320323198905291239 | 企业养老 | 202501-202610 | |
| 6 | 刘善武 | 320323198805050016 | 企业养老 | 202501-202610 | |
| 7 | 蔡飞 | 320323198902272235 | 企业养老 | 202501-202610 | |
| 8 | 王超 | 320324198906010618 | 企业养老 | 202501-202610 | |
| 9 | 高勇 | 411328198410042112 | 企业养老 | 202501-202610 | |
| 10 | 李亮亮 | 370283198604244535 | 企业养老 | 202501-202610 | |
| 11 | 雍智麟 | 320882199408156054 | 企业养老 | 202605-202610 | |
| 12 | 王西离 | 320304198208284819 | 企业养老 | 202501-202610 | |
| 13 | 李龙杰 | 130121198611172614 | 企业养老 | 202501-202610 | |
| 14 | 宋美娟 | 320322198709222563 | 企业养老 | 202501-202610 | |
| 15 | 姜南 | 320324198705292313 | 企业养老 | 202501-202610 | |
| 16 | 付伟 | 320302199008010014 | 企业养老 | 202501-202610 | |
| 17 | 刘彦强 | 620523199004153492 | 企业养老 | 202501-202610 | |
| 18 | 彭婉茹 | 342221198701050027 | 企业养老 | 202501-202610 | |

打印流水号：370000992611l0LS782352　　系统自助：　0488103

2026年11月10日

山东省社会保险事业中心 征缴专用章 (4) 3701027625744

备注：1、本证明涉及单位及个人信息，由单位经办人保管，因保管不当或因向第三方泄露引起的一切后果由单位和单位经办人承担。
2、上述信息为打印时的当前参保登记情况，供参考。

说明：本文件通过山东人力资源社会保障电子签章系统加盖公章。您可以通过以下方式验证文件：
登录山东省人力资源和社会保障厅官网，点击页面右下方“电子签章信息查验服务平台”进入验证页面，输入验证码。

网络平台验证码：SBZM39ca219eaef25bbt

# 资料员-彭婉茹



中华人民共和国
居民身份证

签发机关 徐州市公安局新城分局
有效期限 2017.05.25-2037.05.25

姓名 彭婉茹
性别 女 民族 汉
出生 1987 年 1 月 5 日
住址 江苏省徐州市新城区绿地商务城225号楼1单元1603室

公民身份号码 342221198701050027



系列 Series 工程
专业 Profession 市政公用工程
评审委员会 Evaluation Committee 中铁十局工程系列中评委
评审通过时间 Date of Approval 2016.10

姓名 Name 彭婉茹
性别 Sex 女
出生年月 Date of Birth 1987年1月
技术资格 Technical Qualification 工程师
工作单位 Place of work 中铁十局

证书编号 Certificate No: Z3410041629

中国铁路工程总公司
职称改革领导小组办公室颁发
Issued by Office of Leading Croup for Reform of Professional Titles of China Railway Engineering Corporation

194

普通高等学校



# 毕业证书

学生 彭婉茹 性别 女，一九八七年 一 月五 日生，于 二〇〇六年 九 月至二〇〇九年 七 月在本校 工程造价 专业 三 年制 专 科学习，修完教学计划规定的全部课程，成绩合格，准予毕业。

校 名：天津铁道职业技术学院 校（院）长：李群光

证书编号：138631200906000610

二〇〇九年 七 月 一 日

中华人民共和国教育部学历证书查询网址：http://www.chsi.com.cn

证书编码：10117114101170002OO

# 住房和城乡建设领域施工现场专业人员

# 职业培训合格证



姓　　名：　彭婉茹

身份证号：　342221198701050027

岗位名称：　资料员

参加住房和城乡建设领域施工现场专业人员职业培训，测试成绩合格。

继续教育记录：

2025 年度，继续教育学时为 32 学时。

2024 年度，继续教育学时为 32 学时。

扫码验证

培训机构：中国中铁股份有限公司

发证时间：2020年 11月 04日

查询地址：http://rcgz.mohurd.gov.cn

扫描全能王
3亿人都在用的扫描App

# 社会保险单位参保证明

证明编号：370000992611l0LS782352

| 单位编号 | 0000100176 | 单位名称 | 中铁十局集团有限公司 |
|---|---|---|---|
| 参保缴费情况 | | | |
| 参保险种 | 参保起止时间 | | 当前参保人数 |
| 失业保险 | 2016年04月-2026年10月 | | 3833 |
| 企业养老 | 2016年04月-2026年10月 | | 4323 |

备注：本证明涉及单位及参保职工个人信息，因单位经办人保管不当或向第三方泄露引起的一切后果，由单位和单位经办人承担。本信息为系统查询信息，不作为待遇计发最终依据。

社会保险经办机构（章）

2026年11月10日

山东省社会保险事业中心 征缴专用章 (4) 3701027525744

说明：本文件通过山东人力资源社会保障电子签章系统加盖公章。您可以通过以下方式验证文件：
登录山东省人力资源和社会保障厅官网，点击页面右下方“电子签章信息查验服务平台”进入验证页面，输入验证码。

网络平台验证码：SBZM39ca219eaef256ak

附：参保单位全部（或部分）职工参保明细（ 2025年01月 至 2026年11月 ）

当前参保单位： 中铁十局集团有限公司

| 序号 | 姓名 | 身份证号码 | 参保险种 | 参保起止日期（如有中断分段显示） | 备注 |
|---|---|---|---|---|---|
| 1 | 贾文强 | 320323198609010439 | 企业养老 | 202501-202610 | |
| 2 | 徐培业 | 320322198711263874 | 企业养老 | 202501-202610 | |
| 3 | 张洪堃 | 320302199006181610 | 企业养老 | 202501-202610 | |
| 4 | 张建 | 320321198606113819 | 企业养老 | 202501-202610 | |
| 5 | 姬良金 | 320323198905291239 | 企业养老 | 202501-202610 | |
| 6 | 刘善武 | 320323198805050016 | 企业养老 | 202501-202610 | |
| 7 | 蔡飞 | 320323198902272235 | 企业养老 | 202501-202610 | |
| 8 | 王超 | 320324198906010618 | 企业养老 | 202501-202610 | |
| 9 | 高勇 | 411328198410042112 | 企业养老 | 202501-202610 | |
| 10 | 李亮亮 | 370283198604244535 | 企业养老 | 202501-202610 | |
| 11 | 雍智麟 | 320882199408156054 | 企业养老 | 202605-202610 | |
| 12 | 王西离 | 320304198208284819 | 企业养老 | 202501-202610 | |
| 13 | 李龙杰 | 130121198611172614 | 企业养老 | 202501-202610 | |
| 14 | 宋美娟 | 320322198709222563 | 企业养老 | 202501-202610 | |
| 15 | 姜南 | 320324198705292313 | 企业养老 | 202501-202610 | |
| 16 | 付伟 | 320302199008010014 | 企业养老 | 202501-202610 | |
| 17 | 刘彦强 | 620523199004153492 | 企业养老 | 202501-202610 | |
| 18 | 彭婉茹 | 342221198701050027 | 企业养老 | 202501-202610 | |

打印流水号：370000992611l0LS782352　　系统自助：　0488103

2026年11月10日

山东省社会保险事业中心 征缴专用章 (4) 3701027525744

备注：1、本证明涉及单位及个人信息，由单位经办人保管，因保管不当或因向第三方泄露引起的一切后果由单位和单位经办人承担。
2、上述信息为打印时的当前参保登记情况，供参考。

说明：本文件通过山东人力资源社会保障电子签章系统加盖公章。您可以通过以下方式验证文件：
登录山东省人力资源和社会保障厅官网，点击页面右下方“电子签章信息查验服务平台”进入验证页面，输入验证码。

网络平台验证码：SBZM39ca219eaef25bbt

## 2、主要施工机械设备清单

### 主要施工机械设备清单

| 序号 | 机械设备名称 | 型号规格 | 数量 | 国别产地 | 制造年份 | 额定功率（KW） | 生产能力 | 备注 |
|---|---|---|---|---|---|---|---|---|
| 1 | 新型全密闭式智能泥头车 | 国Ⅴ柴油发动机配装DPF | 20 | 中国 | 2024 | 95 | 优秀 | / |
| 2 | 振动压路机 | 工作质量12t/15t | 6 | 深圳 | 2025 | 60 | 优秀 | / |
| 3 | 轮胎压路机 | 工作质量9t | 6 | 吉林 | 2025 | 50 | 良好 | / |
| 4 | 汽车式沥青喷洒机 | 箱容量4000L | 4 | 上海 | 2023 | 45 | 优秀 | / |
| 5 | 机动翻斗车 | 装载质量1t | 15 | 中国 | 2024 | 30 | 优秀 | / |
| 6 | 沥青混凝土摊铺机 | 装载8t大型 | 3 | 山东 | 2023 | 66 | 优秀 | / |
| 7 | 内燃光轮压路机 | 工作质量8t大型 | 5 | 上海 | 2023 | 55 | 优秀 | / |
| 8 | 履带式单斗挖掘机 | 液斗容量1.0m3 | 15 | 河北 | 2023 | 36 | 良好 | / |
| 9 | 立式油压千斤顶 | 起重量100t | 5 | 杭州 | 2025 | 15 | 优秀 | / |
| 10 | 交流电焊机 | 21/40KV*A | 10 | 郑州 | 2023 | 2.1/4 | 优秀 | / |
| 11 | 木工圆锯机 | 直径Φ500mm | 8 | 中国 | 2023 | 2 | 优秀 | / |
| 12 | 钢筋切割机 | 直径Φ40mm | 5 | 中国 | 2024 | 4 | 优秀 | / |
| 13 | 钢筋弯曲机 | 直径Φ40mm | 5 | 深圳 | 2023 | 6.5 | 优秀 | / |

| | | | | | | | | |
|---|---|---|---|---|---|---|---|---|
| 14 | 干混砂浆罐式搅拌机 | / | 10 | 中国 | 2025 | 20 | 优秀 | / |
| 15 | 灰浆搅拌机 | 拌筒容量200L | 15 | 上海 | 2023 | 6.5 | 优秀 | / |
| 16 | 路面标线热熔涂料涂覆机 | / | 3 | 深圳 | 2023 | 9 | 良好 | / |
| 17 | 热熔釜溶解车 | / | 3 | 深圳 | 2024 | 7 | 良好 | / |
| 18 | 自卸汽车 | 装载质量12t | 10 | 中国 | 2023 | 150 | 优秀 | / |
| 19 | 载货汽车 | 装载质量4t/8t | 15 | 广州 | 2023 | 66 | 良好 | / |
| 20 | 高空作业车 | 提升高度9m/18m | 10 | 中国 | 2024 | 4 | 优秀 | / |
| 21 | 平地机 | PY180 | 5 | 上海 | 2025 | 90 | 优秀 | / |
| 22 | 电动夯实机 | 夯机能量250N*m/20～62N*m | 15 | 山东 | 2025 | 6 | 优秀 | / |
| 23 | 轮胎式装载机 | 斗容量2.0m3 | 15 | 湖北 | 2024 | 45 | 良好 | / |
| 24 | 洒水车 | 罐容量4000L/8000L | 5 | 上海 | 2023 | 90/145 | 优秀 | / |
| 25 | 电动空气压缩机 | 排气量3.0/10m3/min | 10 | 杭州 | 2023 | 40 | 优秀 | / |
| 26 | 立式钻床 | 钻孔直径Φ25/50mm | 5 | 湖南 | 2024 | 2 | 优秀 | / |
| 27 | 混凝土输送泵车 | 输送量75m3/h | 5 | 上海 | 2023 | 80 | 优秀 | / |
| 28 | 混凝土振动器 | 插入式/平板式 | 15 | 深圳 | 2023 | 1.4/0.5 | 良好 | / |

| | | | | | | | | |
|---|---|---|---|---|---|---|---|---|
| 29 | 混凝土布料机 | 布料半径 18m | 5 | 深圳 | 2025 | 6.5 | 优秀 | / |
| 30 | 电动卷扬机 | 单筒慢速牵引力 50KN | 5 | 中国 | 2025 | 17.5 | 优秀 | / |
| 31 | 炮雾机 | / | 5 | 深圳 | 2024 | 65 | 优秀 | / |
| 32 | 履带式推土机 | 功率 75kw | 8 | 深圳 | 2024 | 75 | 优秀 | / |
| 33 | 对焊机 | / | 10 | 上海 | 2023 | 78 | 优秀 | / |
| 34 | 柴油发电机 | / | 5 | 杭州 | 2024 | 45 | 优秀 | / |
| 35 | 开孔机 | 开孔机 200mm 以内 | 6 | 河北 | 2024 | 6.45 | 优秀 | / |
| 36 | 直流电焊机 | / | 8 | 广西 | 2025 | 23 | 良好 | / |
| 37 | 电焊条烘干箱 | 容积 45x35x45（cm）/容积 60x50x75（cm） | 7 | 杭州 | 2023 | 2.1 | 优秀 | / |
| 38 | 热熔焊接机 | SHD-160C | 10 | 江苏 | 2024 | 4.35 | 优秀 | / |
| 39 | 试压泵 | 压力 6Mpa | 5 | 北京 | 2025 | 2 | 优秀 | / |
| 40 | 反铲挖掘机带液压锤 | / | 5 | 浙江 | 2025 | 98 | 优秀 | / |
| 41 | 污水泵 | 出口直径Φ 70mm | 5 | 深圳 | 2025 | 5 | 良好 | / |
| 42 | 直流弧焊机 | 功率 32kW | 8 | 广东 | 2024 | 32 | 优秀 | / |
| 43 | 履带式液压岩石破碎机 | / | 5 | 山东 | 2023 | 105 | 优秀 | / |
| 44 | 砂轮切割机 | 砂轮直径Φ 500mm | 25 | 浙江 | 2023 | 2.4 | 优秀 | / |

| | | | | | | | | |
|---|---|---|---|---|---|---|---|---|
| 45 | 剪板机 | 厚度*宽度6.3mm*2000mm | 5 | 中国 | 2024 | 5.5 | 优秀 | / |
| 46 | 汽车式起重机 | 提升质量5t/20t | 20 | 山东 | 2024 | 50 | 优秀 | / |
| 47 | 电锤 | 520w | 8 | 中国 | 2023 | 0.52 | 优秀 | / |
| 48 | 轴流通风机 | / | 10 | 浙江 | 2023 | 1.1 | 优秀 | / |
| 49 | 电动多级离心清水泵 | 出口直径Φ100mm扬程120m以上 | 8 | 上海 | 2025 | 5.5 | 优秀 | / |
| 50 | 电动搅拌器 | / | 10 | 深圳 | 2024 | 2.5 | 优秀 | / |
| 51 | 手提砂轮机 | Φ500mm | 20 | 东莞 | 2024 | 5.2 | 优秀 | / |
| 52 | 履带式起重机 | 提升质量15t | 15 | 山东 | 2025 | 11 | 优秀 | / |
| 53 | 电熔焊接机 | / | 15 | 深圳 | 2023 | 3.5 | 优秀 | / |
| 54 | 鼓风机 | 能力8m3/min | 5 | 深圳 | 2025 | 5.8 | 优秀 | / |
| 55 | 二氧化碳气体保护焊机 | 电流450A | 2 | 成都 | 2024 | 24 | 优秀 | / |
| 56 | 等离子切割机 | 电流400A | 3 | 佛山 | 2023 | 25 | 优秀 | / |
| 57 | 平板拖车组 | 装载质量30t | 10 | 济南 | 2023 | / | 优秀 | / |
| 58 | 风动凿岩机 | 手持式 | 10 | 山东 | 2022 | 3.5 | 优秀 | / |
| 59 | 锥形螺纹车丝机 | / | 5 | 山东 | 2023 | 19 | 良好 | / |
| 60 | 电动修钎机 | / | 6 | 广东 | 2024 | 25 | 优秀 | / |
| 61 | 风镐 | / | 5 | 中国 | 2023 | 3.5 | 优秀 | / |

| | | | | | | | | |
|---|---|---|---|---|---|---|---|---|
| 62 | 手动油锯机 | / | 4 | 中国 | 2024 | 3 | 优秀 | / |
| 63 | 剪草机 | 推式 | 4 | 山东 | 2023 | 4 | 优秀 | / |
| 64 | 疏草机 | / | 3 | 山东 | 2024 | 12 | 优秀 | / |
| 65 | 旋挖钻机 | SR235 | 2 | 中国 | 2023 | 180 | 优秀 | / |
| 66 | 回转式钻机 | GPS-15 | 2 | 中国 | 2022 | 75 | 优秀 | / |
| 67 | 水泥搅拌桩机 | PH-5D | 6 | 中国 | 2023 | 90 | 优秀 | / |
| 68 | 钢板桩打桩机 | DZ90 | 2 | 中国 | 2023 | 90 | 优秀 | / |
| 69 | 运梁车 | DCY90 | 1 | 中国 | 2023 | 162 | 优秀 | / |
| 70 | 架桥机 | JQ90T | 1 | 中国 | 2022 | 75 | 优秀 | / |
| 71 | 离心式水泵 | IS100 | 12 | 中国 | 2024 | 15 | 优秀 | / |
| 71 | 泥浆泵 | BW150 | 6 | 中国 | 2023 | 15 | 优秀 | / |
| 73 | 水准仪 | / | 3 | 深圳 | 2025 | / | 优秀 | / |
| 74 | 全站仪 | / | 3 | 深圳 | 2025 | / | 优秀 | / |
| 75 | 经纬仪 | / | 3 | 深圳 | 2025 | / | 优秀 | / |

3、企业近 5 年同类工程业绩一览表

## 7.企业近 5 年同类工程业绩一览表

**投标人名称：深圳二十冶建设有限公司、中铁十局集团有限公司**

| 序号 | 工程名称 | 合同签订时间 | 建设地点（市级） | 合同价格（万元） | 投资类型 | 备注 |
|---|---|---|---|---|---|---|
| 1 | 衔接“三桥一隧”的骨干路网项目一期工程（济泺路穿黄隧道北延项目-原 S101 改扩建）工程施工总承包 | 2019 年 10 月 20 日 | 济南市先行区 | 123786.161639 | 市政道路工程 | **竣工验收时间** 2023 年 7 月 14 日 |
| 2 | 济南新旧动能转换先行区国博城市政道路一期工程施工 | 2019 年 10 月 | 济南市先行区 | 155858.128339 | 市政道路工程 | **竣工验收时间** 2023 年 6 月 21 日 |
| 3 | 包公大道（二十埠河-龙兴大道）道路及管廊工程项目-5 标段 | 2021 年 7 月 26 日 | 合肥市 | 103333.603841 | 市政道路工程 | **竣工验收时间** 2022 年 11 月 10 日 |
| 4 | 济宁市引黄西线工程（一期）EPC | 2021 年 5 月 25 日 | 山东省梁山县、嘉祥县及任城区 | 165000 | 水利水电工程 | **竣工验收时间** 2026 年 04 月 26 日 |
| 5 | 大庄水厂、智慧 谷工业园、龙港新区应急供水工程（大庄水厂标段）施工 | 2023 年 10 月 30 日 | 广西宾阳县 | 8718.3161 | 水利水电工程 | **竣工验收时间** 2025 年 12 月 18 日 |
| 6 | 罗山县竹竿河周党至入淮口防洪治理工程（一期） | 2024 年 6 月 28 日 | 信阳市罗山县、光山、息县境内 | 3115.974888 | 水利水电工程 | **竣工验收时间** 2025 年 12 月 21 日 |

1.提供企业承建的3项市政道路工程施工总承包业绩和2项水利水电工程施工总承包业绩（2021 年 10 月 1 日至招标公告发布之日，时间以合同签订时间或竣工验收时间为准）。

2.业绩证明材料：合同关键页（必须提供）、中标通知书（如有）、施工许可证（如有）、

竣工验收报告（如有）。如已完工，但不能提供竣工验收报告的，可提供建设单位出具的完工证明，并提供不少于 2 项单位工程验收资料；如未完工，需提供不少于 2 项单位工程验收资料。

3.需对业绩证明材料（原件扫描件）的项目名称、合同类型、合同金额、道路规模、合同签订时间、竣工验收时间等进行标记。

4.提供的市政道路工程施工总承包业绩和水利水电工程施工总承包业绩建设内容为新建或改扩建，业绩最多不超过 5 项，超过 5 项，只计取前 5 项。

## 企业业绩 1：衔接“三桥一隧”的骨干路网项目一期工程（济泺路穿黄隧道北延项目-原 S101 改扩建）工程施工总承包

### 1）中标通知书



中 标 通 知 书

依据国家相关法律法规规定程序，经招标人确定，同意该项目的中标结果。

| 项目名称 | 衔接“三桥一隧”的骨干路网项目一期工程（济泺路穿黄隧道北延项目-原S101改扩建）工程施工总承包 | 项目编号 | SG132019080502 07 |
|---|---|---|---|

中铁十局集团有限公司：

衔接“三桥一隧”的骨干路网项目一期工程（济泺路穿黄隧道北延项目-原 S101 改扩建）工程施工总承包于 2019 年 10 月 08 日在济南公共资源交易中心（站前街 9 号市政务服务中心五楼）组织开标后，经评标委员会评审，招标人确定，你单位被确定为本项目的中标人。

招标范围：图纸设计范围内的道路工程、雨水工程、污水工程、桥梁工程、交通工程(公共安防为专业工程暂估)、照明工程、中水工程、通信工程、绿化工程。其中：通信专业中管材及检查井盖均由总包单位负责实施；管材、阀门等所需各类管件、配件及安装由专业产权单位实施，其余的由总包单位负责实施；电力工程主体土建及预埋件、支架、检查井等由总包单位实施；综合管廊主体土建、预埋件、支架、附属安装工程的施工由总承包单位实施(其中附属监控工程为专业暂估价)。

中标价（人民币）：大写：拾壹亿肆仟贰佰捌拾肆万陆仟柒佰叁拾元陆角肆分，小写：¥1142849730.64 元。

请接到本通知书后，尽快与招标人商谈相关事宜，按规定签订合同。

招标人：（章）　　代理机构：（章）

法定代表人：(签字或盖章)　　法定代表人：(签字或盖章)

2019 年 10 月 13 日

2）合同关键页

正本

合同编号：XXTZ-CF-2019-001

# 衔接“三桥一隧”的骨干路网项目一期工程（济泺路穿黄隧道北延项目-原S101改扩建）工程施工总承包

# 建设工程施工合同

发包人（全称）：济南先行投资有限责任公司

承包人（全称）：中铁十局集团有限公司

日　　期：2019 年 10 月 20 日

# 第一部分 合同协议书

发包人（全称）：济南先行投资有限责任公司

承包人（全称）：中铁十局集团有限公司

根据《中华人民共和国合同法》、《中华人民共和国建筑法》及有关法律规定，遵循平等、自愿、公平和诚实信用的原则，双方就衔接“三桥一隧”的骨干路网项目一期工程（济泺路穿黄隧道北延项目-原 S101 改扩建）工程施工总承包及有关事项协商一致，共同达成如下协议：

## 一、工程概况

1.工程名称：衔接“三桥一隧”的骨干路网项目一期工程（济泺路穿黄隧道北延项目-原 S101 改扩建）工程施工总承包

2.工程地点：济南市先行区。

3.工程立项批准文号：_____。

4.资金来源：财政投资。

5.工程内容：济泺路穿黄隧道北延项目-原 S101 改扩建全长约 7.7 公里，建设北起西车村北 G104 国道与 S101 路口，南至王家镇村西 G309 国道与 S101 路口，规划为城市主干路，道路红线宽度 42 米。

## 二、工程承包范围

工程承包范围：本项目范围内的道路工程、交通工程、桥涵工程、雨水工程、中水工程、污水工程、综合管廊及附属工程、照明工程、通信工程、绿化及互通立交工程等工程施工及保修。最终以施工图纸

及实际发生工程量为准。

## 三、合同工期

计划开工日期：2019年10月21日。

计划竣工日期：2021年4月12日。

工期总日历天数：540天。工期总日历天数与根据前述计划开竣工日期计算的工期天数不一致的，以工期总日历天数为准。具体开工时间以发包人的书面开工通知为准，但发包人不因实际开工日期与计划开工日期差异而向承包人承担任何责任。

## 四、质量标准

工程质量:合格，符合现行国家有关工程施工验收规范和标准的要求。

## 五、合同形式

本合同采用固定综合单价合同形式。

## 六、签约合同价

1.签约合同价为:

人民币（大写） 壹拾贰亿叁仟柒佰捌拾陆万壹仟陆佰壹拾陆元叁角玖分（小写）￥：1237861616.39 元，其中不含税金额￥：1135652859.07 元，增值税：102208757.32 元，增值税税率 9%。

其中:

1.中标金额（大写）： 壹拾壹亿肆仟贰佰捌拾肆万玖仟柒佰叁拾元陆角肆分 （人民币）（小写）￥：1142849730.64 元，其中不含税

金额￥：1048485991.41 元，增值税：94363739.23 元，增值税税率9%。

其中：（1）安全文明施工费：52282829.45 元；

（2）甲供材料（设备）暂估价：/元；

2. 取费后暂列金额：95011885.75 元；

3. 专业工程暂估价：71585988 元。

## 七、项目经理

姓　　名：杨林；

职　　称：高级工程师；

身份证号：370105197507300815；

建造师执业资格等级：一级；

建造师注册证书号：鲁137131402801；

建造师执业印章号：鲁137131402801(00)；

安全生产考核合格证书号：鲁建安B(2015)1800037；

## 八、合同文件构成

下列文件共同构成合同文件：

1、本协议书；

2、中标通知书；

3、投标函及投标函附录；

4、专用合同条款；

5、招标文件及其附件；

6、投标文件及其附件；

7、通用合同条款；

8、技术标准和要求；

9、图纸；

10、已标价工程量清单；

11、其他合同文件。

上述文件互相补充和解释，如有不明确或不一致之处，以合同约定次序在先者为准。

## 九、词语含义

本协议书中有关词语定义与合同条款中的定义相同。

## 十、承诺

承包人承诺按照合同约定进行施工、竣工、交付并在缺陷责任期内对工程缺陷承担维修责任。发包人承诺按照合同约定的条件、期限和方式向承包人支付合同价款。

## 十一、合同份数

本协议书连同其他合同文件正本一式贰份，合同双方各执壹份；副本一式拾份，发包人执陆份，承包人执肆份。

## 十二、补充协议

合同未尽事宜，双方另行签订补充协议，但不得背离本协议第八条所约定的合同文件的实质性内容。补充协议是合同文件的组成部分。

## 十三、签订时间

本合同于 2019 年 10 月 20 日签订。

## 十四、签订地点

本合同在山东省济南市签订。

发包人：（公章）　　承包人：（公章）

法定代表人或其委托代理人：　　法定代表人或其委托代理人：

（签字）　　（签字）

组织机构代码：＿＿＿＿＿＿　　组织机构代码：91370000163198744 9

地　址：济南市天桥区 309 国道大桥段 3099 号 1 号楼 106 房间　　地　址：山东省济南市高新区舜泰广场 7 号楼

邮政编码：＿＿＿＿＿＿　　邮政编码：250101

法定代表人：＿＿＿＿＿＿　　法定代表人：杨兰松

委托代理人：＿＿＿＿＿＿　　委托代理人：蔡珂珲

电　话：0531-59630177　　电　话：13153029033

传　真：＿＿＿＿＿＿　　传　真：0531-82428747

电子信箱：＿＿＿＿＿＿　　电子信箱：jtkfzx@163.com

开户银行：招商银行济南分行营业部　　开户银行：中国建设银行股份有限公司济南站前广场支行

账　号：531906363710802　　账　号：37001615551050006485

# 3）竣工验收报告

## 竣 工 验 收 证 书

施管表 2

| 工程名称 | 衔接“三桥一隧”的骨干路网项目一期工程（济泺路穿黄隧道北延项目-原S101改扩建） | 开工日期 | 2020 年 3 月 10 日 |
|---|---|---|---|
| 施工单位 | 中铁十局集团有限公司 | 竣工日期 | 年 月 日 |
| 合同造价（万元） | 114284.97 万元 | 施工决算（万元） | |

验收范围及数量：

衔接“三桥一隧”的骨干路网项目一期工程（济泺路穿黄隧道北延项目-原S101改扩建）建设地点位于济南新旧动能转换先行区大桥组团，该工程北起G104，南至G309，线路全长7.6公里；包括道路、交通、桥涵、雨水、污水、中水、综合管廊及附属、通信、照明、绿化及上跨京沪铁路、G309互通立交工程。主要建设内容包括：改扩建道路约4.8公里，新建钢筋混凝土综合管廊3.1公里，新建板式桥梁3座，新建互通式立交桥梁1座，敷设d600-d2000钢筋混凝土雨水管约5682米，d500-d1500钢筋混凝土污水管4997米，新建电力埋管约2100米，敷设交通照明管线约115800米，敷设通信管线约39600米，敷设中水管线约3837米，配套实施给水、燃气、热力等管线土建工程，同步进行照明、绿化、交通设施、公共安防等工程建设。

1、道路工程

机动车道：底基层18cm水泥稳定碎石143260㎡，下基层18cm水泥稳定碎石143260㎡，上基层18cm水泥稳定碎石143260㎡，7cm粗粒式沥青混凝土（AC-25C）143260㎡，5cm中粒式沥青混凝土（AC-20C）143260㎡，4cm沥青玛蹄脂碎石混合料（SMA-13）（SBS改性）112840㎡。

非机动车道：下基层16cm水泥稳定碎石24798㎡，上基层16cm厚水泥稳定碎石24798㎡，5cm中粒式沥青混凝土（AC-16C）24798㎡，3cm细粒式沥青混凝土24798㎡。

人行道：15cm级配碎石17613㎡，15cmC20混凝土垫层17613㎡，5cm原色透水混凝土17613㎡，3cm防滑彩色透水混凝土17613㎡。

2、排水工程

雨水工程：敷设d600雨水管道776m，d800雨水管道1471m，d1000雨水管道2139m，d1200雨水管道723m，d1500雨水管道573m；圆形混凝土雨水检查井（盖板式）98座，矩形混凝土雨水检查井406座；四算雨水箅子130座，六算雨水箅子23座，过水通道306座。

污水工程：敷设D500污水管道107m，d600污水管道127m，d800污水管道1798m，d1000污水管道1638m，d1500污水管道1327m；检查井109座。

3、管线工程

新建（3.9×3.6+2.3×3.6）m综合管廊约3175米，（20×D175+2×D100）mm电力埋管约2100米，敷设12×φ100mm交通照明管线约115800米，敷设24×φ100mm通信管线约39600米，敷设DN800中水管线1374米，DN600中水管线2035米，DN300mm中水管线约428米，同时实施给水、燃气、热力等管线的土建部分。

4、桥涵工程

新建预应力先张空心板桥3座；新建互通式立交桥梁1座，主线桥左幅桥长665m，右幅桥长642.6m，A匝道桥长328.4m，B匝道桥长348.4m，C匝道桥长220m，D匝道桥长160m。

存在问题及处理意见：

对工程的质量评价

道路沥青面层表面平整、坚实，接缝紧密，无枯焦，检查井、雨水斗、立沿石与路面接顺，细部处理精致，无障碍设计符合规范要求，各种交通设施位置准确、安装牢固，线形美观，表面整洁。各种管线贯通，位置准确，雨污水中心线及高程符合设计要求，接口严密，管道内无杂物，管内水流通畅，砌筑井壁抹面密实平整，无空鼓裂缝现象；混凝土构筑物无明显质量缺陷，井内无明显湿渍现象。雨水口位置正确，深度符合设计要求，安装顺直，井框、井箅完整无损，安装牢固，支连接管顺直，无倒坡、错口破损现象。桥涵整体尺寸符合要求，混凝土表面平整，无露筋现象，未发现深层及贯穿裂缝，无明显质量缺陷，无明显湿渍现象

工程施工过程中严格执行施工规范、操作规程，工程内容符合设计要求。工程质量控制资料完整齐全、真实准确，工程竣工文件按221号文的要求编制和整理，文件系统、完整、真实，立卷符合档案管理要求。

工程的结构安全和使用功能试验项目齐全、检测过程规范、结论符合设计要求。

工程符合设计、施工与质量验收规范的要求，质量合格。

| 竣工验收日期 | 2023年7月14日 |
|---|---|

参加竣工验收单位意见

| | | | |
|---|---|---|---|
| 建设单位 | 签名：刘[illegible]（盖章） | 设计单位 | 签名：武欣（盖章） |
| 监理单位 | 签名：（盖章） | 施工单位 | 签名：（盖章） |
| 勘察单位 | 签名：（盖章） | | |

# 企业业绩 2：济南新旧动能转换先行区国博城市政道路一期工程施工

## 1）中标通知书

### 中标通知书

中铁十局集团有限公司：

你方于 2019 年 10 月 15 日所递交的**济南新旧动能转换先行区国博城市政道路一期工程**施工总承包投标文件已被我方接受，被确定为中标人。

中标价：**人民币（大写）壹拾肆亿叁仟陆佰玖拾叁万叁仟壹佰伍拾贰元伍角玖分（¥1436933152.59）**。

工期：440 天。

工程质量：合格，符合现行国家有关工程施工验收规范和标准的要求。

项目经理：**李刚**

技术负责人：**吕宗华**

请你方在接到本通知书后的 30 日内到先行区管委会建设管理部与我方签订施工总承包合同。

特此通知。

招标人：济南新旧动能转换先行区管理委员会

建设管理部

法定代表人：

2019 年 10 月 20 日

2）合同关键页

正本

合同编号：JNXXQGWHJGHT-2019-048

# 济南新旧动能转换先行区国博城市政道路一期工程施工总承包

# 建设工程施工合同

发包人（全称）：济南新旧动能转换先行区管理委员会建设管理部

承包人（全称）：中铁十局集团有限公司

日　　期：　2019　年　10　月

# 第一部分 合同协议书

**发包人（全称）：济南新旧动能转换先行区管理委员会建设管理部**

**承包人（全称）：中铁十局集团有限公司**

根据《中华人民共和国合同法》、《中华人民共和国建筑法》及有关法律规定，遵循平等、自愿、公平和诚实信用的原则，双方就济南新旧动能转换先行区国博城市政道路一期施工总承包工程施工及有关事项协商一致，共同达成如下协议：

## 一、工程概况

1.工程名称：济南新旧动能转换先行区国博城市政道路一期工程施工

2.工程地点：济南市先行区。

3.工程立项批准文号：_____。

4.资金来源：财政投资。

5.工程内容：图纸设计范围内的道路工程、雨水工程、污水工程、桥梁工程、交通工程(交安设施为专业工程暂估）、照明工程(路灯安装为专业工程暂估）、管线综合工程（燃气工程、电力工程、给水工程、热力工程）、中水工程、通信工程、绿化工程、综合管廊工程（综合管廊附属工程为专业暂估价）的全部施工及保修，具体内容详见工程图纸。

## 二、工程承包范围

工程承包范围：会展北路长度 2512 米，宽度 42 米；会展中路长度 1250.6 米，宽度 32 米；会展南路长度 2395.4 米，宽度 42 米；中心大街分两段分别为长度 1475 米，宽度 42 米及长度 403.4 米宽

度 32 米；萃清路长度 1586.6 米，宽度 42 米；干路一长度 541.6 米，宽度 32 米；西环路长度 1334.17 米，宽度 42 米；城市展厅环路长度 598.6 米，宽度 20 米；青宁沟支流桥（会展北路）工程；青宁沟支流桥（会展南路）工程；青宁沟支流桥（会展中路）工程；管廊附属工程（装饰、电气、通风、自控等）、路灯工程和交安设施项目。最终以施工图纸及实际发生工程量为准。

## 三、合同工期

计划开工日期：2019 年 10 月 18 日。

计划竣工日期：2020 年 12 月 31 日。

工期总日历天数：440 天。工期总日历天数与根据前述计划开竣工日期计算的工期天数不一致的，以工期总日历天数为准。具体开工时间以监理工程师开具的开工令为准，但发包人不因实际开工日期与计划开工日期差异而向承包人承担任何责任。

## 四、质量标准

工程质量:合格，符合现行国家有关工程施工验收规范和标准的要求。

## 五、合同形式

本合同采用固定综合单价合同形式。

## 六、签约合同价

1.签约合同价为：

人民币（大写）壹拾伍亿伍仟捌佰伍拾捌万壹仟贰佰捌拾叁元叁角玖分 (¥1558581283.39 元)；（其中不含税金额￥：1429891085.68 元，增值税：128690197.71 元），增值税率 9%。

其中：

1.中标金额（大写）：壹拾肆亿叁仟陆佰玖拾叁万叁仟壹佰伍拾贰元伍角玖分（人民币）（小写）￥：1436933152.59元（其中不含税金额￥：1318287295.95元，增值税：118645856.64元）。

其中：（1）安全文明施工费：65901965.43元；

（2）甲供材料（设备）暂估价：/元；

2.取费后暂列金额：121648130.80元；

3.专业工程暂估价：56400000.00元。

## 七、项目经理

姓　　名：李刚；

职称：高级工程师；

身份证号：620321198210202111；

建造师执业资格等级：壹级；

建造师注册证书号：鲁137101200525；

建造师执业印章号：G3410011511；

安全生产考核合格证书号：鲁建安B(2012)1800070；

## 八、合同文件构成

下列文件共同构成合同文件：

1、本协议书；

2、中标通知书；

3、专用合同条款；

4、投标函及投标函附录；

5、招标文件及其附件；

6、投标文件及其附件；

7、通用合同条款；

8、技术标准和要求；

9、图纸；

10、已标价工程量清单；

11、其他合同文件。

上述文件互相补充和解释，如有不明确或不一致之处，以合同约定次序在先者为准。

## 九、词语含义

本协议书中有关词语定义与合同条款中的定义相同。

## 十、承诺

承包人承诺按照合同约定进行施工、竣工、交付并在缺陷责任期内对工程缺陷承担维修责任。发包人承诺按照合同约定的条件、期限和方式向承包人支付合同价款。

## 十一、合同份数

本协议书连同其他合同文件正本一式贰份，合同双方各执壹份；副本一式拾份，发包人执陆份，承包人执肆份。

## 十二、补充协议

合同未尽事宜，双方另行签订补充协议，但不得背离本协议第八条所约定的合同文件的实质性内容。补充协议是合同文件的组成部分。

## 十三、签订时间

本合同于 2019 年 10 月签订。

## 十四、签订地点

本合同在山东省济南市签订。

发包人：（公章）　　承包人：（公章）

法定代表人或其委托代理人：　　法定代表人或其委托代理人：

（签字）　　（签字）

组织机构代码：_____　　组织机构代码：91370000163198744 9

地　址：_____　　地　址：山东省济南市高新区舜泰广场 7 号楼

邮政编码：_____　　邮政编码：250101

法定代表人：_____　　法定代表人：杨兰松

委托代理人：_____　　委托代理人：蔡珂珲

电　话：_____　　电　话：13153029033

传　真：_____　　传　真：0531-82428747

电子信箱：_____　　电子信箱：jtkfzx@163.com

开户银行：_____　　开户银行：中国建设银行股份有限公司济南站前广场支行

账　号：_____　　账　号：37001615551050006485

# 3）竣工验收报告

## 竣 工 验 收 证 书

施管表 2

| 工程名称 | 济南新旧动能转换先行区国博城市政道路一期工程 | 开工日期 | 2019 年 10 月 18 日 |
|---|---|---|---|
| 施工单位 | 中铁十局集团有限公司 | 竣工日期 | 年 月 日 |
| 合同造价（万元） | 155858 万元 | 施工决算（万元） | |

验收范围及数量：

济南新旧动能转换先行区国博城市政道路一期工程建设地点位于济南新旧动能转换起步区，包含会展北路、会展南路、会展中路、中心大街、萃清路、西环路、干路一、城市展厅环路，总长约 10.7 公里，总用地面积 41.7878 公顷，其中干路一、会展中路、中心大街（K1+514-K1+858 段）为城市次干路，城市展厅环路为支路，其余道路为城市主干路。主要建设内容包括：新建道路约 10.7 公里，新建箱涵 1 座，新建桥梁 10 座，敷设 d600-d1500 钢筋混凝土雨水管约 14580 米、DN500HDPE 污水管约 6524 米、d600-d1000 钢筋混凝土污水管约 7193 米，新建钢筋混凝土综合管廊约 2256 米，新建钢筋混凝土电力沟约 7018 米，新建电力埋管约 1422 米，敷设交通照明管线约 21332 米，敷设通信管线约 8441 米，敷设中水管线约 3897 米，配套实施给水、燃气、热力等管线土建工程，同步进行照明、绿化、交通设施、公共安防等工程建设。

1、道路工程

机动车道：底基层 18cm 水泥稳定碎石 181605 ㎡，下基层 18cm 水泥稳定碎石 181605 ㎡，上基层 18cm 水泥稳定碎石 181605 ㎡，底基层 17cm 水泥稳定碎石 25280 ㎡，下基层 17cm 水泥稳定碎石 25280 ㎡，上基层 17cm 水泥稳定碎石 25280 ㎡，7cm 粗粒式沥青混凝土（AC-25C）181605 ㎡，5cm 中粒式沥青混凝土（AC-20C）134380 ㎡，5cm 中粒式沥青混凝土（AC-16C）47215 ㎡，8cm 中粒式沥青混凝土（AC-20C）25280 ㎡，4cm 沥青玛蹄脂碎石混合料（SMA-13）（SBS 改性）181605 ㎡，4cm 细粒式沥青混凝土（AC-13C）（SBS 改性）25280 ㎡。

非机动车道：下基层 16cm 水泥稳定碎石 51900 ㎡，上基层 16cm 厚水泥稳定碎石 51900 ㎡，5cm 中粒式沥青混凝土（AC-16C）51900 ㎡，3cm 细粒式沥青混凝土 51900 ㎡。

人行道：15cm 级配碎石 49574 ㎡，15cmC20 混凝土垫层 49574 ㎡，6cm 铺装花砖 49574 ㎡。

2、排水工程

雨水工程：敷设 d600 雨水管道 3160m，d800 雨水管道 3927m，d1000 雨水管道 2521m，d1200 雨水管道 2205m，d1400 雨水管道 1733m，d1500 雨水管道 834m，d1800 雨水管道 200m；污水工程：敷设 D500 污水管道 6524m，d600 污水管道 2562m，d800 污水管道 2963m，d1000 污水管道 1638m，d1200 污水管道 30m。

3、管线工程

新建（3.6×3+2.3×3）m 综合管廊约 1356 米，（2.8×3+2.3×3）m 综合管廊约 900 米，（2.0×2.1）m 电力沟约 7018 米，（18×D175+2×D100）mm 电力埋管约 1422 米，敷设 12×Φ100mm 交通照明管线约 21332 米，敷设 20×Φ100mm 通信管线约 7019 米、16×Φ100mm 通信管线约 1422 米，敷设 DN300mm 中水管线约 3897 米，同时实施给水、燃气、热力等管线的土建部分。

4、桥涵工程

新建（6+8+6）m 箱涵 1 座，涵长 20 米、宽 42.8 米；新建预应力先张空心板桥 7 座；新建（14+22+14）m 斜腿刚构桥 1 座，桥长 50 米、宽 32.825 米；新建（40+40）m 矮塔斜拉桥 1 座，桥长 80 米，宽 42 米；新建（17+26+17）m 钢混组合梁桥 1 座，桥长 60 米、宽 42 米。

存在问题及处理意见：

对工程的质量评价

道路沥青面层表面平整、坚实，接缝紧密，无枯焦。检查井、雨水斗、立沿石与路面接顺，细部处理精致，无障碍设计符合规范要求，各种交通设施位置准确、安装牢固、线形美观，表面整洁。各种管线贯通，位置准确。雨污水中心线及高程符合设计要求，接口严密，管道内无杂物，管内水流通畅，砌筑井壁抹面密实平整，无空鼓裂缝现象；混凝土构筑物无明显质量缺陷，井内无明显湿渍现象。雨水口位置正确，深度符合设计要求，安装顺直，井框、井箅完整无损，安装牢固，支连接管顺直，无倒坡、错口破损现象。桥涵整体尺寸符合要求，混凝土表面平整，无露筋现象，未发现深层及贯穿裂缝，无明显质量缺陷，无明显湿渍现象

工程施工过程中严格执行施工规范、操作规程，工程内容符合设计要求。工程质量控制资料完整齐全、真实准确，工程竣工文件按 221 号文的要求编制和整理，文件系统、完整、真实，立卷符合档案管理要求。

工程的结构安全和使用功能试验项目齐全、检测过程规范、结论符合设计要求。

工程符合设计、施工与质量验收规范的要求，质量合格。

| 竣工验收日期 | 2023 年 6 月 21 日 |
|---|---|

参加竣工验收单位意见

| | | | |
|---|---|---|---|
| 建设单位 | 签名：（盖章） | 设计单位 | 签名：（盖章） |
| 监理单位 | 签名：（盖章） | 施工单位 | 签名：（盖章） |
| 勘察单位 | 签名：（盖章） | | |

## 企业业绩 3：包公大道（二十埠河-龙兴大道）道路及管廊工程项目-5 标段

## 1）中标通知书

# 中标通知书

编号：HFZTB-GC-2021-003932

中铁十局集团有限公司 ：

你单位于 包公大道（二十埠河-龙兴大道）道路及管廊工程-5标段 项目（项目编号：2021BFFGZ00899-5）招投标中，经评定，被确定为中标人。中标价款为（人民币）叁拾亿叁仟叁佰叁拾叁万陆仟零叁拾捌元肆角叁分 元（大写）。中标工期 540 天（日历日），工程质量达到国家施工验收规范 合格 标准。

请你单位在收到中标通知书后，于30日内与招标人签订承包合同，无故逾期视为放弃中标资格。

| | | | |
|---|---|---|---|
| 工程名称： | 包公大道（二十埠河-龙兴大道）道路及管廊工程-5标段 | | |
| 工程地点： | 合肥市 | | |
| 结构层次： | / | 建筑面积： | / |
| 预算价： | 131700万 元 | 中标价： | 1033336038.41 元 |
| 项目经理： | 宋永康 | | |
| 开工日期： | （具体以开工令为准） | | |
| 中标范围： | 图纸、招标文件、清单约定的所有内容 | | |

招标代理机构：（盖章）
2021年7月5日

招标人：（盖章）
2021年7月5日

重要提示：

1、中标人应当按照本中标通知书规定的内容与招标人签订合同。

2、中标人应当按照约定履行合同。对未能按时、按质、按量履行合同的中标人，将被追究违约责任。公共资源交易监督管理部门将对其违约行为进行记录并予以披露。

附则：

1、《中标通知书》是合同签订的法律依据。此内容不得变更应作为合同的组成部分；

2、中标人不得转让、出卖《中标通知书》；

3、合同自签订之日起五个工作日内，须办理合同备案手续；

4、办理合同见证和备案时须携带以下资料：

（1）合同原件

（2）履约保证金等各种担保（复印件）

2）合同关键页

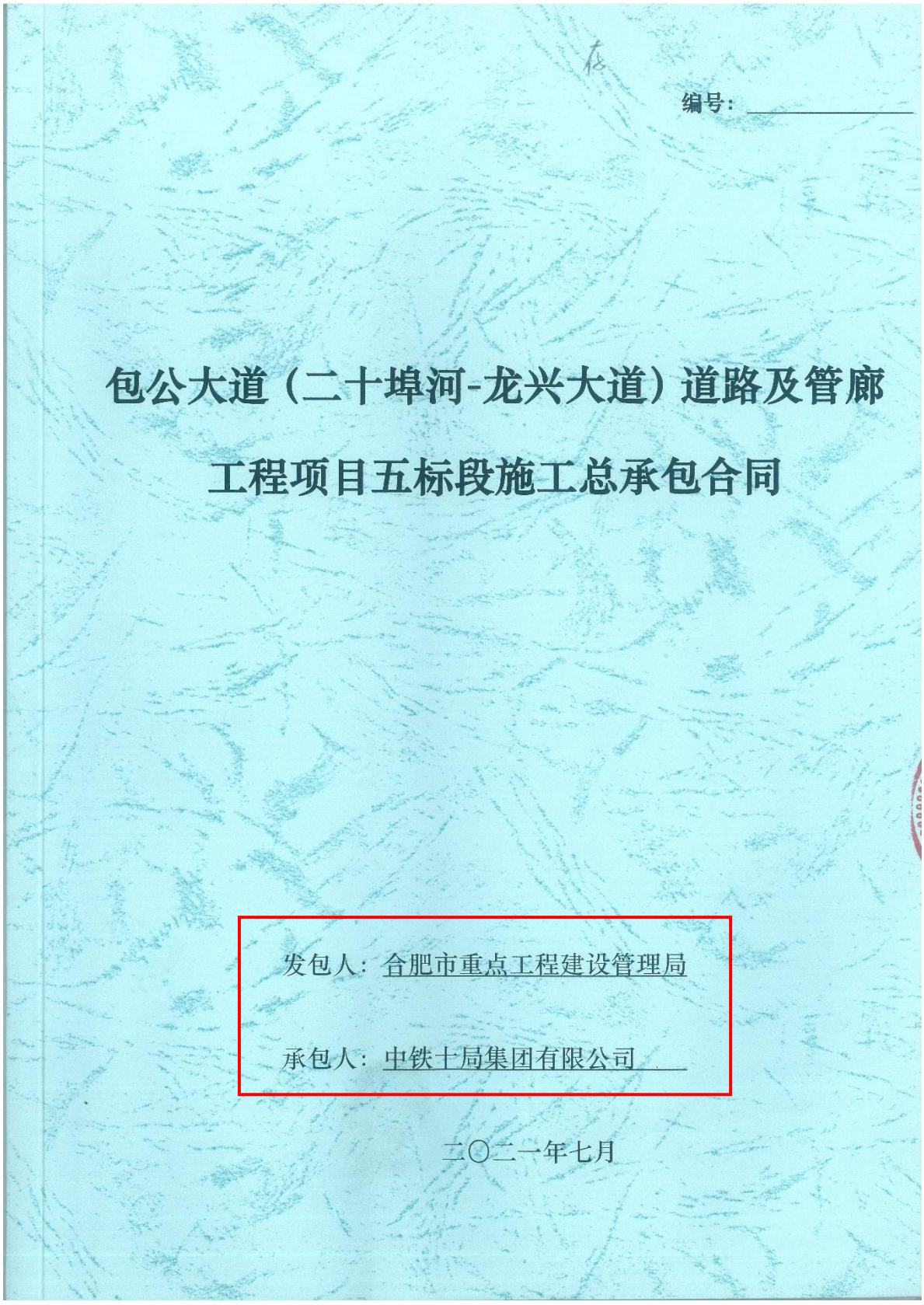

编号：_____

# 包公大道（二十埠河-龙兴大道）道路及管廊工程项目五标段施工总承包合同

发包人：合肥市重点工程建设管理局

承包人：中铁十局集团有限公司

二〇二一年七月

# 第一章　合同条款及格式

## 第一节　合同协议书

**发包人（全称）：** 合肥市重点工程建设管理局

**承包人（全称）：** 中铁十局集团有限公司

根据《中华人民共和国民法典》《中华人民共和国建筑法》及有关法律规定，遵循平等、自愿、公平和诚实信用的原则，双方就 包公大道（二十埠河-龙兴大道）道路及管廊工程项目-5标段 工程施工及有关事项协商一致，共同达成如下协议：

**一、工程概况**

1. 工 程 名 称 ：包公大道（二十埠河-龙兴大道）道路及管廊工程项目五标段。

2. 工程地点： 合肥市 。

3. 工程立项批准文号： 合发改投资【2020】774号 。

4. 资金来源： 其他 。

5. 工程内容： 本标段全长2.62公里，西起团结大道，东至龙兴大道，起讫桩号K13+478-K16+100。工程建设主要内容为土石方、道路、排水、桥梁、交通、照明、供电排管、开闭所土建安装、滴灌及其他附属工程等。主线桥（K13+478～K16+100）、主线平行匝道桥（K匝道及L匝道）、龙兴大道主线桥（LX49+05.9～LX56+16.4）、龙兴大道立交桥（WS、SW、WN、NW匝道）。其中主线高架桥梁共计26联，共长2645m；平行匝道桥共计4联，共长320m；龙兴大道主线桥共计6联，共长710.5m；龙兴大道立交桥共计23联，共长1846.5m。

群体工程应附《承包人承揽工程项目一览表》(附件1)

6. 工程承包范围： 招标文件、工程量清单、图纸以及补充答疑文件全部内容。

**二、合同工期**

计划开工日期： 2021年 7 月 20 日。

计划竣工日期： 2023 年 1 月 11 日。

工期总日历天数： 540（具体开工时间以开工令为准） 天。工期总日历天数与根据前述计划开竣工日期计算的工期天数不一致的，以工期总日历天数为准。

**三、质量标准**

工程质量符合 **合格** 标准。

**四、签约合同价与合同价格形式**

1. 签约合同价为：

人 民 币 （ 大 写 ）： 壹拾亿叁仟叁佰叁拾叁万陆仟零叁拾捌元肆角壹分

（¥1033336038.41元 ）； 其中：

（1）安全文明施工费：

人 民 币 （ 大 写）：壹仟壹佰伍拾陆万贰仟零柒拾柒元零角叁分

（¥11562077.03元 ）；

（2）材料和工程设备暂估价金额：

人 民 币 （ 大 写 ）：肆佰玖拾捌万陆仟叁佰肆拾贰元贰角肆分

（¥4986342.24元 ）；

（3）专业工程暂估价金额：

人 民 币 （ 大 写 ）：叁佰万元整（¥3000000.00元 ）；

（4）暂列金额：

人 民 币 （ 大 写 ）：伍仟万元整（¥ 50000000.00元 ）。

合同价格形式： **固定价格合同(合同范围内允许主材调差,执行招标文件补遗2)。**

**五、项目经理**

承包人项目经理： **宋永康（身份证：**62042119820815235X）。

**六、合同文件构成**

本协议书与下列文件一起构成合同文件：

（1）中标通知书（如果有）；

（2）招标文件、招标答疑及其他附件；

（3）投标文件及其附录（如果有）；

（4）专用合同条款及其附件；

（5）通用合同条款；

（6）技术标准和要求；

（7）图纸；

（8）已标价工程量清单或预算书。

在合同订立及履行过程中形成的与合同有关的文件均构成合同文件组成部分。

上述各项合同文件包括合同当事人就该项合同文件所作出的补充和修改，属于同一类内容的文件，应以最新签署的为准。专用合同条款及其附件须经合同当事人签字或盖章。

**七、承诺**

1.发包人承诺按照法律规定履行项目审批手续、筹集工程建设资金并按照合同约定的期限和方式支付合同价款。

2. 承包人承诺按照法律规定及合同约定组织完成工程施工，确保工程质量和安全，不进行转包及违法分包，并在缺陷责任期及保修期内承担相应的工程维修责任。

3. 发包人和承包人通过招投标形式签订合同的，双方理解并承诺不再就同一工程另行签订与合同实质性内容相背离的协议。

**八、词语含义**

本协议书中词语含义与第三部分通用合同条款中赋予的含义相同。

**九、签订时间**

本合同于2021年7月26日签订。

**十、签订地点**

本合同在合肥市重点工程建设管理局签订。

**十一、补充协议**

合同未尽事宜，合同当事人另行签订补充协议，补充协议是合同的组成部分。

**十二、合同生效**

本合同自双方签字盖章后生效。

**十三、合同份数**

本合同一式拾份，均具有同等法律效力，发包人执____份，承包人执___份。

| | |
|---|---|
| 发包人：（公章） | 承包人：（公章） |
| 法定代表人或其委托代理人： | 法定代表人或其委托代理人： |
| （签字） | （签字） |
| 组织机构代码： | 组织机构代码： |
| 地　址： | 地　址： |
| 邮政编码： | 邮政编码： |
| 法定代表人： | 法定代表人： |
| 委托代理人： | 委托代理人： |
| 电　话： | 电　话： |
| 传　真： | 传　真： |
| 电子信箱： | 电子信箱： |
| 开户银行： | 开户银行： |
| 账　号： | 账　号： |

3）竣工验收报告

0265390

# 工程竣工验收报告



工程名称：包公大道（二十埠河-龙兴大道）道路及管廊工程-5标段

竣工日期：2022年11月10日

验收组织单位（章）

合肥市建设委员会印制

# 一、工程概况

0265390

| | | | | | |
|---|---|---|---|---|---|
| 工程名称 | 包公大道(二十埠河-长兴大道)道路及管廊工程-5标段 | 工程地点 | 合肥市肥东县 | | |
| 建筑面积 | $m^2$ | 工程造价 | 10333.44万元 | | |
| 结构类型 | | 层　　数 | 地上：_____层<br>地下：_____层 | | |
| 规划许可证号 | | 施工许可证号 | 340122021081600303 | | |
| 开工日期 | 2021年8月16日 | 竣工日期 | 2022年11月10日 | | |
| 建设单位 | 合肥市重点工程建设管理局 | 法定代表人 | | | |
| 单位地址 | 合肥市蜀山区潜山路50号 | 项目负责人 | | | |
| 勘察单位 | 上海市民防地基勘察院有限公司 | 资质等级 | 甲级 | 项目负责人 | 帅小强 |
| 设计单位 | 合肥市市政设计研究总院有限公司 | 资质等级 | 甲级 | 项目负责人 | 吴伟 |
| 施工总包单位 | 中铁十局集团有限公司 | 资质等级及证书号 | 市政公用工程施工总承包特级 D137057691 | | |
| 法定代表人 | 李学民 | 项目经理及证书号 | 宋永康 鲁13719200444602100) | | |
| 分包单位 | | 资质等级及证书号 | | | |
| 分包单位 | | 资质等级及证书号 | | | |
| 分包单位 | | 资质等级及证书号 | | | |
| 监理单位 | 安徽省公路工程建设监理有限责任公司 | 资质等级及证书号 | 工程监理市政公用工程专业甲级 E134001484 | | |
| 法定代表人 | 戎刚 | 总监及岗位证书号 | 李根 34007015 | | |
| 施工图审查机构 | 合肥市政基础设施工程施工图审查事务所 | 资质等级及证书号 | | | |
| 监督机构 | 合肥市建筑质量安全监督站 | 监督注册号 | | | |

## 二、验收组人员组成

| 验收组成员 | 姓 名 | 工作单位 | 职 称、职 务 | 本人签名 |
|---|---|---|---|---|
| 组 长 | 孙百川 | 合肥市重点工程建设管理局 | | |
| 副组长 | 宋志远 | 合肥市重点工程建设管理局 | | |
| | 宋永康 | 中铁十局集团有限公司 | | |
| | 李根 | 安徽省公路工程建设有限责任公司 | | |
| 成员 | 程月松 | 中铁十局集团有限公司 | | |
| | 李乔 | 合肥市重点工程建设管理局 | | |
| | 吴伟 | 合肥市市政设计研究总院有限公司 | | |
| | 艾峰 | 合肥市市政设计研究总院有限公司 | | |
| | 仲小强 | 上海市民防地基勘察院有限公司 | | |
| | 孙正 | 安徽省公路工程建设有限责任公司 | | |
| | 张昌存 | 安徽省公路工程建设有限责任公司 | | |
| | | | | |
| | | | | |
| | | | | |

建设单位项目负责人：

建设单位法定代表人：

（单位公章）

2022 年 11 月 10 日

提示：建设单位对竣工验收的工程质量全面负责

# 三、验收结果

0265390

验收意见：

包公大道（二十埠河-龙兴大道）道路及管廊工程-5标段主要施工内容包含桥梁、道路、排水、电排、交通、照明、种植土回填等内容。

1.桥梁工程：高架桥总长5462.332m，其中包公大道高架桥长2585m，龙兴大道高架桥长710.5m，设计时速80km/h，道路等级为城市快速路，标准段双向6车道，桥面宽度为25m-50m，共31联；匝道桥共6条，全长2166.832m。最长桩长50m，（工程地质含粉质粘土、粘土、粉质粘土夹粉土、泥质砂岩，最大承载力基本容许值250kPa）最高墩高19.6米，最大跨度现浇梁62m，其中龙兴大道互通立交为4条，龙兴大道主线高架上跨SW匝道、WN匝道、包公大道主线高架，SW匝道上跨包公大道主线高架，下穿WN匝道及龙兴大道高架；WN匝道上跨SW匝道及包公大道主线高架，下穿龙兴大道主线高架，高架之间的转向交通通过匝道相连，形成全互通。全线共计1联悬浇梁，为包公大道第94联（跨定光河）50+80+50米，合计180米；全线共计9联钢箱梁（钢箱梁最大跨度为70米，共重10323.9t，钢箱梁单联最重为2683.8t）。

2.道路工程：地面道路全3547.36m，标准红线宽度为60m，快车道设计时速60km/h，双向6车道，道路等级为城市快速路。道路工程含道路土石方、电排土建、种植土换填、照明及交通工程。

3.排水工程：雨水管道总长10937m，（最深开挖深度4.98m，为深基坑工程），污水管道总长2849m。

4.电排工程：新建排管7.3万m，新建开闭所2座，环网柜基础5座，箱变基础5座。

2022年11月16日，由建设单位牵头组织，设计单位、监理单位、勘察单位、施工单位及相关管养单位负责人对本项目进行了验收检查，主要从内页资料、施工技术资料、工程外观、工程使用功能四个方面进行了检查验收。

该工程符合设计及规范要求，验收合格。

验收结论和质量等级：该工程符合设计及规范要求，验收合格，

| 建设单位 | 监理单位 | 设计单位 | 施工单位 | 勘察单位 |
|---|---|---|---|---|
| （公章） | （公章） | （公章） | （公章） | （公章） |
| 法人代表<br>2022年11月10日 | 法人代表<br>2022年11月10日 | 法人代表<br>2022年11月10日 | 法人代表<br>2022年11月10日 | 法人代表<br>2022年11月10日 |

# 企业业绩 4：济宁市引黄西线工程（一期）EPC

## 1）中标通知书

# 中标通知书

项目编号：E3708010374005483002

山东公用建设集团有限公司、山东省水利勘测设计院、中铁十局集团有限公司、中铁上海工程局集团有限公司联合体：

山东公用黄河水务有限公司的济宁市引黄西线工程（一期）EPC，项目总投资约 165000 万元，于 2021-04-22 09:30:00 公开开标后，已完成评标工作，并向招投标监管部门提交工程招投标书面报告，现确定你单位为中标人，中标价为：勘察费：2400000 元，设计费费率：工程部分概算总投资（以初步设计批复为准）的 5‰，建筑安装工程费下浮率：1.02%，项目施工负责人：于志伟，项目设计负责人：宋文军，中标工期为 130 日历天，工程质量：设计符合国家现行规范标准及省、市相关规定，工程施工质量符合国家现行施工验收规范要求的合格标准。

请你单位收到本中标通知书后，在 30 日内与招标人签订承包合同。

| 姓　名 | 岗　位 | 证书编号 | 执(职)业资格 |
|---|---|---|---|
| 于志伟 | 项目施工负责人 | 鲁 137131507083 | 一级注册建造师 |
| 宋文军 | 项目设计负责人 | S033701230 | 一级注册结构工程师 |
| 宫存旺 | 项目施工技术负责人 | 鲁 180001633200172 | 高级工程师 |
| 李　西 | 施工员 | 37181030800154 | 施工员 |
| 何小虎 | 专职安全员 | 鲁建安 C3（2018）0890235 | 专职安全员 |
| 顾兴进 | 造价师 | 建〔造〕11203700001752 | 注册造价工程师 |
| 李　建 | 材料员 | 37181110850165 | 材料员 |
| 路　斌 | 机械员 | 37191120870254 | 机械员 |
| 李海波 | 质量员 | 37181090850095 | 质量员 |
| 芦文文 | 资料员 | 37181140850162 | 资料员 |

招标人（盖章）：

招标代理机构（盖章）：

行政监管部门（盖章）：

日期：2021 年 4 月 27 日

# 2）联合体协议书

附件6

## 联合体协议书

### 二、联合体协议书

牵头人名称：山东公用建设集团有限公司

法定代表人：杨勇

法定住所：济宁市常青路 31 号

成员二名称：山东省水利勘测设计院

法定代表人：刘绍清

法定住所：济南市历下区历山路 121 号

成员三名称：中铁十局集团有限公司

法定代表人：李学民

法定住所：山东省济南市高新技术产业开发区舜泰广场 7 号楼

成员四名称：中铁上海工程局集团有限公司

法定代表人：闫子才

法定住所：上海市静安区江场三路 278 号

……

鉴于上述各成员单位经过友好协商，自愿组成联合体，共同参加 山东公用黄河水务有限公司 （以下简称招标人） 济宁市引黄西线工程（一期）EPC （以下简称本工程）的施工投标并争取赢得本工程施工承包合同（以下简称合同）。现就联合体投标事宜订立如下协议：

1．山东公用建设集团有限公司 为联合体牵头人。

2．在本工程投标阶段，联合体牵头人合法代表联合体各成员负责本工程投标文件编制活动，代表联合体提交和接收相关的资料、信息及指示，并处理与投标和中标有关的一切事务；联合体中标后，联合体牵头人负责合同订立和合同实施阶段的主办、组织和协调工作。

3．联合体将严格按照招标文件的各项要求，递交投标文件，履行投标义务和中标后的合同，共同承担合同规定的一切义务和责任，联合体各成员单位按照内部职责的部分，承担各自所负的责任和风险，并向招标人承担连带责任。

4．联合体各成员单位内部的职责分工如下：牵头人负责本项目的总体协调、勘察（现状测量、调研）、管道工程施工、绿化、材料设备采购、调试运行、竣工验收；成员二负责初步设计、施工图设计、BIM 设计；成员三负责渠道、管道工程施工、泵站、涵闸、沉沙池改造、清淤、垃圾外运；成员四负责支线管网及道路的拆除修复、顶管及牵引。

5．联合体中标后，本联合体协议是合同的附件，对联合体各成员单位有合同约束力。

6．本协议书自签署之日起生效，联合体未中标或者中标时合同履行完毕后自动失效。

7．本协议书一式十份，联合体成员各执两份，招标人执两份。

牵头人名称：山东公用建设集团有限公司

法定代表人：杨勇

成员二名称：山东省水利勘测设计院

法定代表人：刘绍清

成员三名称：中铁十局集团有限公司

法定代表人：李明学

成员四名称：中铁上海工程局集团有限公司

法定代表人：闫子才

注：为方便投标人投标，减少投标人电子签章次数，实行投标文件封面一次签章，此协议书落款处只需输入名称内容，无需电子签章，所填牵头人及成员名称、相应法定代表人名称与投标文件封面签章内容一致即可。

3）合同关键页

# 第一部分　合同协议书

**发包人（全　　称）：**山东公用黄河水务有限公司

**承包人（联合体牵头人）：**山东公用建设集团有限公司

**（联合体成员二）：**山东省水利勘测设计院

**（联合体成员三）：**中铁十局集团有限公司

**（联合体成员四）：**中铁上海工程局集团有限公司

依照《中华人民共和国合同法》、《中华人民共和国建筑法》、《中华人民共和国招标投标法》及相关法律、行政法规，遵循平等、自愿、公平和诚信原则，合同双方就济宁市引黄西线工程（一期）EPC事宜经协商订立本合同。

一、工程概况

工程名称：济宁市引黄西线工程（一期）EPC

工程批准、核准或备案文号：

工程内容及规模：本工程年引黄河水总量1.80亿$m^3$，设计引水流量11.2$m^3/s$，主要建设内容为渠道工程、沉沙池改造工程、泵站工程（最大100万吨/日）、管道工程等。

工程所在省市详细地址：山东省梁山县、嘉祥县及任城区。

工程承包范围：按项目的勘察、设计、物探、施工、采购、验收、保修等全过程工程总承包。具体包含(但不限于)勘察，现状测量，调研，设计（初步设计、施工图设计、BIM设计等），建（构）筑物及配套设施工程，安装工程，材料设备采购，调试运行，竣工测量，操作指导培训，工程（项目）相关技术检验（检测），绿化、管网及道路的拆除修复，清淤，垃圾外运，顶管及牵引等以上内容的工程总承包（EPC）。

二、主要日期

工程总工期：130日历天。2021年5月31日完成设计；2021年9月20日前竣工。

三、工程质量标准

工程设计质量标准：符合国家现行规范标准及省、市相关规定。

工程施工质量标准：符合国家现行施工验收规范要求的合格标准。

四、合同价格

1、勘察费：含税价款为人民币（大写）贰佰肆拾万元整，（小写）¥2400000.00元。合同价格形式：固定总价，本合同约定勘察费综合考虑了本合同约定的所有工程勘察内容；

2、设计费：工程部分概算总投资（以批准的初步设计建筑工程、机电设备及安装工程、金属设备及安装工程、临时工程为准）的5‰；

3、建安费（含设备购置）

下浮率：1.02%，税率：9%，建安总价采用定额计价，建筑安装工程费总价×（1-建安工程下浮率），工程量按实结算。

3.1采用的定额

3.1.1 建筑工程：采用山东省水利厅鲁水建字［2015］3 号文颁发的《山东省水利水电建筑工程预算定额》上、下册；临时工程中的办公、生活及文化福利建筑按第一至第四部分建筑安装工作量（不包括办公、生活及文化福利建筑和其他施工临时工程）乘以批复的设计概算中的费率计；其他施工临时工程按工程第一至第四部分建安工作量(不包括其他施工临时工程)乘以批复的设计概算中的费率计；施工排水费如发生单独计列。本项所列内容由联合体牵头人实施。

3.1.2 安装工程：采用山东省水利厅鲁水建字［2015］3 号文颁发的《山东省水利水电设备安装工程预算定额》；

3.1.3 房屋建筑工程采用现行《山东省建筑工程消耗量定额》，水电暖、高低压配电安装采用现行《山东省安装工程消耗量定额》，绿化工程采用现行《山东省园林绿化工程消耗量定额》；

3.1.4 道路工程采用现行《山东省市政工程消耗量定额》；

3.1.5 施工机械台班费：套用水利定额的采用山东省水利厅鲁水建字［2015］3 号文颁发的《山东省水利水电工程施工机械台班费定额》；套用其他定额的执行相应规定；

3.1.6 以上定额不足部分，借用其他有关现行定额及规定。

3.2、工程取费标准

采用水利定额的取费执行山东省水利厅鲁水建字［2015］3 号文颁发的《山东省水利水电工程设计概（估）算编制办法》之规定；采用其他定额取费的执行相应规定。

3.3 人工单价

采用水利定额的执行山东省水利厅鲁水建字［2015］3 号文颁发的《山东省水利水电工程设计概(估)算编制办法》中的标准。即：人工单价 72 元/工日。采用建筑、安装、市政、园林绿化定额的人工地市单价按鲁建标字〔2020〕24 号之规定。

3.4 材料及设备价格：主材及设备价格由承包人联合体牵头人进行招标，付款方式执行本合同 14.2.1 条款并由发包人认可；其他材料按 2021 年 7 月份济宁市《工程造

价信息》中材料价格计入。《工程造价信息》中缺项的，应由承包人根据工程要求通过市场调查等方式取得市场价格，并向发包人提出材料、设备考察单价及需要调整的工程量，经业主、监理单位确认后计入结算。

4、水土保持工程费按实际发生的费用签证进入结算。

5、环保工程费按实际发生的费用签证进入结算。

6、其他

注：如结算时以上文件发生变化，以山东省最新发布的定额、计价文件为准。

五、定义与解释

本协议书中有关词语的含义与通用条款中赋予的定义与解释相同。

六、合同生效

本合同经双方法定代表人或其授权代表签字并加盖双方合同章后生效。

七、其他

1、合同订立时间：2021 年 05 月 25 日

2、合同订立地点：山东省济宁市

3、合同份数本合同正本 5 份，发包人、联合体成员各执 1 份。副本 23 份，发包人、联合体成员各执 4 份，济宁市住房和城乡建设局、济宁市公共资源交易服务中心、招标代理机构各执 1 份，正副本具有同等效力。

（本页无正文，为签字盖章页）

发包人：山东公用黄河水务有限公司
（公章或合同专用章）

法定代表人或其授权代表：
（签字或盖章）

地　　址：
电　　话：

联合体牵头人：山东公用建设集团有限公司
（公章或合同专用章）

法定代表人或其授权代表：
（签字或盖章）

地　　址：济宁市常青路31号
电　　话：0537-2221343

联合体成员二：山东省水利勘测设计院
（公章或合同专用章）

法定代表人或其授权代表：
（签字或盖章）

地　　址：
电　　话：

联合体成员三：中铁十局集团有限公司
（公章或合同专用章）

法定代表人或其授权代表：
（签字或盖章）

地　　址：
电　　话：

联合体成员四：中铁上海工程局集团有限公司
（公章或合同专用章）

法定代表人或其授权代表：
（签字或盖章）

地　　址：
电　　话：

整该部分合同价款。须签证的文件应达到以下要求：

1）签证文件应有变更草图、示意图、影像资料和文字说明，避免单纯的文字形式。

2）签证须有事实、工程量、综合单价和增、减总价。

3）不得签证只有变更总价的文件。

4）隐蔽工程的签证变更需提前提交申请测量验收资料。承包人在变更计量确认结束后 14 日内汇总变更签证，编制合同价款调整账单报监理人审查和发包人签证，逾期未报送合同价款调整单的，发包人不予调整该部分合同价款。

13.4 变更价款确定

13.4.1 变更价款约定的其他方法：/ 。

13.5 建议变更的利益分享

建议变更的利益分享的约定：/

第 14 条 合同总价和付款

14.1 付款

14.1.1 预付款

14.1.2 预付款金额

预付款的金额为：/

14.1.3 预付款抵扣

（1）预付款的抵扣方式、抵扣比例和抵扣时间安排：/

14.2 工程进度款

14.2.1 工程进度款工程进度款的支付方式、支付条件和支付时间：

设计费付款方式：初步设计审查合格后付至设计合同价款的 50%，施工图审查合格并提供全套可编辑的 CAD 图纸后付至设计合同价款的 75%，施工进度过半付至设计合同价款的 90%，竣工验收合格后付至设计合同价款的 97%，剩余款项缺陷责任期满后无息付清。

勘察费付款方式：提交勘察报告后付至勘察合同价款的 60%，验槽结束后付至勘察合同价款的 90%，主体竣工后一周内一次性付清剩余款项。

施工费付款方式：工程竣工验收合格后付至完成工程量的 50%，结算完成后付至结算值的 97%，缺陷责任期满后，无息付清余款。

注：1、联合体中标的，工程款由联合体牵头单位统一收付。

2、项目付款中，承包人应在拨款前向发包人出具正规全额增值税专用发票。因承

4）竣工验收报告

济宁市引黄西线工程（一期）EPC 项目

合同工程验收

合同名称：济宁市引黄西线工程（一期）EPC 项目

合同编号：370828700120245 43C01005

# 鉴　定　书

济宁市引黄西线工程（一期）EPC 项目

合同工程验收工作组

2026 年 04 月 26 日

项目法人：山东公用黄河水务有限公司

勘察单位：山东省地矿建设有限公司

（原山东省鲁南地质工程勘察院）

设计单位：山东省水利勘测设计院有限公司

（原山东省水利勘测设计院）

监理单位：山东省建设监理咨询有限公司

施工单位：山东公用建设集团有限公司、中铁十局集团有限公司、中铁上海工程局集团有限公司

检测单位：山东省水利工程试验中心有限公司

运行管理单位：山东公用黄河水务有限公司

验收时间：2026 年 04 月 26 日

验收地点：济宁市

## 前　言

2026年04月26日，山东公用黄河水务有限公司依据批复的工程设计文件、《水利水电建设工程验收规程》（SL/T223-2025）在济宁市主持召开了济宁市引黄西线工程（一期）EPC项目合同工程验收会议。参加验收会议的有山东省地矿建设有限公司（原山东省鲁南地质工程勘察院）、山东省水利勘测设计院有限公司（原山东省水利勘测设计院）、山东省建设监理咨询有限公司、山东公用建设集团有限公司、中铁十局集团有限公司、中铁上海工程局集团有限公司、山东省水利工程试验中心有限公司等单位的代表。并成立了合同工程完工验收工作组(名单附后)。济宁市水利工程建设质量与安全监督站派员列席了会议。

验收工作组查看了工程现场，听取了工程建设、设计、监理、质量检测、施工等单位的工作报告，查阅了工程档案资料，经充分讨论形成本合同工程验收鉴定书。

**一 、合同工程概况**

**(一)、合同工程名称及位置**

合同工程名称：济宁市引黄西线工程（一期）EPC项目

工程位置：济宁市境内。

**(二)、合同工程主要建设内容**

涵闸及涵洞工程，沉沙池工程，一级泵站工程；PCCP输水管道工程。

**(三)合同工程建设过程**

1、开工、完工时间:

2021年5月31日开工，2023年12月20日完工。

施工过程:

（1）基坑开挖，基础开挖采用挖掘机配合自卸车开挖底板基础以下2m至预留20cm保护层，开始水泥土换填施工，人工开挖保护层至设计高程。基础开挖自检合格后，经业主、设计、监理、施工联合进行基槽验收，验收合格后进行下道工序施工。

（2）钢筋混凝工程，首先进行混凝土垫层施工，然后进行钢筋绑扎、模板支护、砼浇筑。砼模板工程采用钢模和竹胶板相结合，混凝土拌合物采用商品混凝土，确保浇筑质量。混凝土浇筑完毕后及时进行洒水及覆盖毛毡养护。

（3）连锁块护坡，上下游护坡人工修坡，铺设砂石垫层、土工布，铺筑连锁块。

（4）土方回填，土方回填前首先根据击实试验结果进行夯实试验，确定压实、夯实机械和压实、夯实指标。基础两侧用蛙式电夯夯实，顶部大范围回填采用履带拖拉机压实。

（5）闸门启闭机安装，闸门启闭机安装均由厂家派技术人员指导安装，确保安装的正确性。

（6）机电设备及自动化检测系统安装，设备安装前进行测量放线，确保安装位置准确。安装过程中，用测量仪进行校正，安装完成后进行校核测量，并进行试运行试验。

（7）管道工程施工为基坑开挖，主要采用放坡开挖。管道穿过现状道路时，路面结构按照要求或原路面结构恢复。管沟填埋后， 管

项与现状地面高程齐平。

**二、验收范围**

济宁市引黄西线工程（一期）EPC 项目

**三、合同执行情况**

1、合同管理:

合同执行情况良好。

2、工程完成情况：本合同工程已按批复内容基本完成，金属结构及机电设备安装分部工程剩余 6 个单元工程（离心泵及球阀安装）暂未实施。

完成的主要工程量:

（一）涵闸及涵洞工程

土方工程 262677m³，混凝土工程 7229.92m³，钢筋 378.15t，联锁块护坡 4366.13 m²，格宾石笼护底 58m，防渗墙 9049 m²，启闭机房 36m²；护栏安装 24m，闸门启闭机安装 2 台套，拦污栅安装 4 台套，检修井 2 个，阀门井 3 座。

（二）沉沙池

土方工程 2204416m³，围护栏杆 3607m。

（三）一级泵站

土方工程 107592.96m³，桩基 781 根，混凝土工程 10526.6m³，钢筋：1010.70t，防渗墙 6406.8 m²，不锈钢护栏 744.32m，主副厂房 2158m²，桥头堡及机房：425m²，预制联锁块护砌 4772 m²，厂区硬化及道路 3479.72m²，厂区围墙 445m，大门安装 1 套，管道敷设 2672m，厂区绿化 4051.7 m²，闸门及配套启闭机 4 套，清污机 1 套，桥式起

重机1座，高压配电系统1套，低压配电系统1套。

（四）PCCP输水管道

PCCP管道安装97413m，DN2000DRCP套管安装3590m；1420*14螺旋钢管安装33132.25m；820*10螺旋钢管安装163.08m；Φ1620×20钢管顶进1214m；空气阀门井65座；阀门井19；连通井6座；排水井10；防护井2座；流量计井3座。

3、工程结算情况

完工结算书已编制完成。

**四、合同工程质量情况**

**（一）单位工程质量验收**

本合同工程共划分为6个单位工程，单位工程质量合格，已于2026年4月26日全部完成验收。

| 单位工程名称 | 单位工程<br>质量评定等级 | 验收日期 |
|---|---|---|
| 涵闸及涵洞工程 | 合格 | 2026年4月26日 |
| 沉沙池 | 合格 | 2026年4月26日 |
| 一级泵站<br>(JNSYHXX-1JBZ) | 合格 | 2026年4月26日 |
| PCCP输水管道<br>（JNSYHXX-SSGD） | 合格 | 2026年4月26日 |
| PCCP输水管道工程<br>(K1+552-K29+125.4) | 合格 | 2025年3月15日 |
| 输水管道工程<br>（K0+000¯K41+310) | 优良 | 2024年1月18日 |

**（二）工程质量检测情况**

1、原材料质量

原材料方面抽检水泥 18 组，细骨料 38 组，粗骨料 21 组，粉煤灰 7 组，外加剂 16 组，钢筋 24 组，钢筋机械连接 1 组，橡胶止水带 2 组，闭孔泡沫板 1 组，橡胶密封圈 2 组。

2、中间产品质量

抗压强度 23 组，抗冻 6 组，抗渗 6 组，中间产品检测指标满足相关规范、规程及设计文件要求。

3、主体混凝土质量

实体质量抽检回弹法检测混凝土强度 240 测区，强度满足设计及规范要求。钢筋保护层厚度 340 点次，满足设计及规范要求。

4、量测

抽检平整度 170 点次。满足设计及规范要求。

5、岩土

抽检土工击实试验 1 组，压实度 551 组，桩身完成性 44 颗。满足设计及规范要求。

6、金属结构

检闸门防腐质量 15 点，闸门启闭机试运行 2 台套，焊缝探伤 72 条，绝缘电阻 2 组，接地电阻测量 2 组。满足设计及规范要求。

**(四)合同工程质量**

本合同工程共划分 6 个单位工程，单位工程施工质量合格，施工过程中未发生质量事故，工程施工验收资料基本齐全，合同工程

质量合格。

**五、历次验收遗留问题处理情况**

金属结构及机电设备安装分部工程剩余6个单元离心泵及球阀安装暂未实施。

**六、存在的主要问题及处理意见**

金属结构及机电设备安装分部工程剩余6个单元离心泵及球阀安装暂未实施，项目法人根据取水许可批复情况适时组织施工单位安装。

**七、意见和建议**

无。

**八、结论**

验收工作组通过查看工程现场，听取了各参建单位的管理工作报告，查阅了工程档案资料，一致认为：本合同工程已按合同内容基本完成，工程质量符合设计及规范要求，工程档案资料齐全，施工中未发生质量和安全事故,合同工程质量合格(不包含金属结构及机电设备安装工程中6个单元工程),同意通过合同工程验收。

**九、保留意见**

无。

**十、合同工程完工验收工作组成员签字表（附后）**

**十一、施工单位向项目法人移交资料目录（附后）**

# 济宁市引黄西线工程（一期）EPC项目

## 合同工程单位验收工作组成员签字表

| 验收工作组职务 | 姓名 | 单位 | 职务/职称 | 签名 |
|---|---|---|---|---|
| 组长 | 秦玉民 | 山东公用黄河水务有限公司 | 执行董事 | |
| 成员 | 马长征 | 山东公用黄河水务有限公司 | 总经理 | |
| | 王　健 | 山东公用黄河水务有限公司 | 副总经理 | |
| | 董方立 | 山东公用黄河水务有限公司 | 工程部部长 | |
| | 王振华 | 山东公用黄河水务有限公司 | 高　工 | |
| | 申永斌 | 山东省地矿建设有限公司 | 高　工 | |
| | 孙见锋 | 山东省水利勘测设计院有限公司（原山东省水利勘测设计院） | 高　工 | |
| | 董铁妮 | 山东省建设监理咨询有限公司 | 总监理工程师 | |
| | 王　超 | 山东省水利工程试验中心有限公司 | 高　工 | |
| | 于志伟 | 山东公用建设集团有限公司 | 项目经理 | |
| | 马洪刚 | 中铁十局集团有限公司 | 项目经理 | |
| | 于英明 | 中铁上海工程局集团有限公司 | 项目经理 | |

企业业绩 5：大庄水厂、智慧 谷工业园、龙港新区应急供水工程（大庄水厂标段）施工

1）中标通知书

# 中标通知书

编号：E4500002802003816

中铁十局集团有限公司：

你方于 2023 年 10 月 8 日所递交的大庄水厂、智慧谷工业园、龙港新区应急供水工程（大庄水厂标段）施工投标文件已被我方接受，并被确定为中标人。

中 标 价：人民币捌仟柒佰壹拾捌万叁仟壹佰陆拾壹元整（¥87183161.00）。

工　期：545 日历天。

工程质量：达到合格标准。

项目经理：孙建超。注册证书号：鲁 1372017201822032。

请你方在接到本通知书后的 30 日内到环北部湾广西水资源配置有限公司（广西南宁市青秀区建政路 21 号）与我方签订施工合同协议书，在此之前按招标文件第二章投标人须知第 7.6 条规定向我方提交履约担保。

特此通知。

招标人：环北部湾广西水资源配置有限公司（盖单位公章）

法定代表人：_____（签字）

2023 年 10 月 13 日

招标代理机构：北京江河润泽工程管理咨询有限公司（盖单位公章）

法定代表人：_____（签字）

2023 年 10 月 13 日

2）合同关键页

# 大庄水厂、智慧谷工业园、龙港新区应急供水工程（大庄水厂标段）施工合同

招标编号：E4500002802003816

合同编号：HBGXSG2023003

发包人：环北部湾广西水资源配置有限公司

承包人：中铁十局集团有限公司

签订合同地点：广西南宁市青秀区

签订合同时间：2023 年 月 日

# 第一章　合同协议书

环北部湾广西水资源配置有限公司（以下简称发包人）为实施大庄水厂、智慧谷工业园、龙港新区应急供水工程（大庄水厂标段）施工项目，已接受中铁十局集团有限公司（以下简称承包人）对该项目的投标，并确定其为中标人。发包人和承包人共同达成如下协议。

（1）合同协议书（包括补充协议）；

（2）合同谈判纪要；

（3）中标通知书；

（4）投标函及投标函附录；

（5）专用合同条款；

（6）通用合同条款；

（7）技术标准和要求（技术条款）；

（8）图纸；

（9）招标文件及附件(含所有补充通知)；

（10）已标价工程量清单；

（11）投标文件中的投标辅助资料及施工组织设计；

（12）发包人已正式发布的或后续发布工程建设相关管理办法（细则）；

（13）经双方确认的其他合同文件。

上述文件互相补充和解释，如有不明确或不一致之处，以合同约定次序在先者为准。

2.承包范围：大庄水厂、智慧谷工业园、龙港新区应急供水工程（大庄水厂标段）施工。

3.签约合同价为人民币捌仟柒佰壹拾捌万叁仟壹佰陆拾壹元整（¥87183161.00元），其中不含税价款为人民币柒仟玖佰玖拾捌万肆仟伍佰伍拾壹元叁角捌分(¥79984551.38），增值税为人民币柒佰壹拾玖万捌仟陆佰零玖元陆角贰分（¥7198609.62）。签约合同价包含安全文明施工措施费柒拾捌万柒仟壹佰柒拾壹（¥787171.00），其中不含税价款为人民币柒拾贰万贰仟壹佰柒拾伍元贰角叁分(¥722175.23），增值税为人民币陆万肆仟玖佰玖拾伍元柒角柒分（¥64995.77）。

发票类型为增值税专用发票，增值税率为9%。

协议签订生效后，如遇国家调整增值税税率或者承包人按照财税政策实际适用增值税率有变，结算价格在不含税价格不变的基础上，按实际适用税率进行调整。

4.承包人项目经理：孙建超；联系电话：18518769291。

5.工程质量：达到合格标准。

6.承包人承诺按合同约定实施、完成本合同工程及承担缺陷修复任务。

7.发包人承诺按合同约定的条件、时间和方式向承包人支付合同价款。

8.承包人承诺执行监理人开工通知，计划工期为545日历天(以实际情况为准)。

9.本协议书壹式壹拾柒份，其中正本贰份，协议签约各方各执壹份；副本壹拾伍份，发包人执玖份，承包人执陆份。

10.本协议未尽事宜，双方另行签订补充协议。补充协议是合同的组成部分。

11.本协议经法定代表人或其委托代理人签字，并加盖单位公章或合同专用章后生效。

| 发包人 | 承包人 |
| --- | --- |
| 环北部湾广西水资源配置有限公司 | 中铁十局集团有限公司 |
| 法定代表人<br>或委托代理人： | 法定代表人<br>或委托代理人： |
| 开户名称：环北部湾广西水资源配置有限公司 | 开户名称：中铁十局集团有限公司广西分公司 |
| 开户银行：中国建设银行股份有限公司南宁园湖北路支行 | 开户银行：中国工商银行股份有限公司北流市支行 |
| 银行账号：4505 0160 4353 0908 8888 | 银行账号：2111 7060 0930 0202 326 |
| 纳税识别号：91450000MACJA0EQ2T | 纳税识别号：9145 09 81 MA7B DBWR 53 |
| 单位地址：南宁市青秀区建政路21号 | 单位地址：山东省济南市高新技术产业开发区舜泰广场7号楼 |
| 联系人：康建军 | 联系人：杨培刚 |
| 联系电话：0771-5622768 | 联系电话：18405582929 |
| 签订时间：2023年10月30日 | 签订地点：广西南宁市青秀区 |

本页无正文

| 发包人 | 承包人 |
| --- | --- |
| 环北部湾广西水资源配置有限公司 | 中铁十局集团有限公司 |
| 法定代表人<br>或委托代理人： | 法定代表人<br>或委托代理人： |
| 签订时间：2023 年 10 月 30 日 | 签订地点：广西南宁市青秀区 |

# 业绩证明

兹有 中铁十局集团有限公司（投标人名称）承担了我单位的 大庄水厂、智慧谷工业园、龙港新区应急供水工程（大庄水厂标段）施工（项目名称）（下称本工程）建设工作。基本情况如下：

1、本工程开工时间为 2023 年 11 月 12 日。

2、本工程正在建设中。

3、合同金额为￥87183161.00 元。

4、本工程概况： 本工程为**大（1）型水利水电工程，Ⅰ等工程**。大庄水厂标段是新建输水管道输水至大庄水厂，总长 4.749km，全部为管道，设计流量 2.1m3/s，多年平均供水量 0.45 亿 m3。大庄水厂标段设置输水线路加压泵站清平泵站，设计抽水流量 2.5m³/s（其中现状流量为 0.4m³/s，本工程新增流量为 2.1m³/s），设计提水扬程 12.37m，共安装 4 台（3 用 1 备）卧式单级双吸离心泵，总装机容量 640kW。大庄水厂标段的主要建筑物有：清平泵站、**DN1800 输水管道（PCCP）4749m**（其中 395m 属于穿越高速公路专项，不列入本应急供水工程），排气补气阀井 4 座、排水排泥阀井 4 座、流量调节阀房 1 座（其中 1 座排气补气阀井和 1 座排水排泥阀井属于穿越高速公路专项，不列入本应急供水工程）。本工程主要建筑物清平泵站、输水管道及其附属建筑物级别均按 3 级，相应建筑物设计洪水标准为 30 年一遇，校核洪水标准为 100 年一遇。（包含但不限于评审办法中关于类似业绩的规模指标）

5、 中铁十局集团有限公司（投标人名称）承担本工程的主要工作有 本项目范围内的施工及项目管理等工作 。

6、 中铁十局集团有限公司（投标人名称）参与本工程的主要人员如下： 项目负责人为孙建超，时间为 2023 年 11 月 12 日至今 。

特此证明。

证明单位：环北部湾广西水资源配置有限公司（盖章）

2024 年 1 月 26 日

3）竣工验收报告

# 大庄水厂、智慧谷工业园、龙港新区应急供水工程（大庄水厂标段）合同工程验收

（HBGXSG2023003）

# 鉴　定　书

大庄水厂、智慧谷工业园、龙港新区应急供水工程（大庄水厂标段）

合同工程验收工作组

2025 年 12 月 18 日

项目法人：环北部湾广西水资源配置有限公司

勘察单位：广西壮族自治区水利电力勘测设计研究院有限责任公司

设计单位：广西壮族自治区水利电力勘测设计研究院有限责任公司

监理单位：广西桂禹工程咨询有限公司

施工单位：中铁十局集团有限公司

主要设备制造（供应）商：广西交投商贸集团有限公司

运行管理单位：环北部湾广西水资源配置有限公司

验收时间：2025年12月18日

验收地点：广西宾阳县

**前言**

大庄水厂、智慧谷工业园、龙港新区应急供水工程（大庄水厂标段）主要建设内容为一座泵站及输水管道，工程任务为输水至大庄水厂。新建清平泵站设计抽水流量 2.5m³/s，管道总长 4720m（穿越苍硕高速管道工程 QD0+105～QD0+500 段不属于本标段），管径 DN1800mm，主要采用 PCCP 管，局部采用钢管；附属建筑物主要有：排气补气阀井 3 座、排水排泥阀井 3 座、流量调节阀房 1 座。

本工程概算批复投资 17593.4 万元，施工合同价为 8718.32 万元；合同工程开工日期：2023 年 11 月 12 日，工程完工时间：2025 年 5 月 28 日，验收日期：2025 年 12 月 18 日。

**（一）验收依据**

1、国家和国务院水行政主管部门有关工程建设的法律、法规和规章；

2、大庄水厂、智慧谷工业园、龙港新区应急供水工程(大庄水厂标段)施工图纸和项目有关设计文件；

3、大庄水厂、智慧谷工业园、龙港新区应急供水工程（大庄水厂标段）施工合同；

4、工程建设标准强制性条文（水利工程部分）；

5、现行有关技术规范、规程，主要包括：

（1）《水利水电建设工程验收规程》（SL223-2008）；

（2）《水利水电建设工程验收规程》（SL/T 223-2025）；

（3）《水利水电工程施工质量检验与评定规程》（SL176-2007）；

（4）《建筑电气工程质量验收规范》（GB 50303-2015）；

（5）《给水排水管道工程施工及验收规范》（GB50268-2008）；

（6）其他与本工程相关的设计、施工、项目管理及验收相关的规程、规范。

**（一）验收组织机构**

本合同工程验收工作组由广西水利发展集团有限公司、环北部湾广西水资源配置有限公司、广西壮族自治区水利电力勘测设计研究院有限责任公司、广西桂禹工程咨询有限公司、中铁十局集团有限公司、广西交投商贸集团有限公司的代表组成。

根据验收工作需要，成立验收工作组如下：

组长：伍国有　　副组长：岑学文，甘明伟

成员：蒙世仟，廖庆龙，郑翠凤，黄展案，谢婵娟，陆笔锋，蒙佳慧，莫轩，叶钰霖，潘瑞勇，张彤，甘佳林，农志萍，黄秘昌，崔帅帅，刘鹏，李才安，马晗宁，孙建超，刘继，陈镕

**（三）验收过程**

本合同工程验收过程如下：

（1）现场检查合同工程完成情况和施工质量；

（2）听取工程参建单位工作报告；

（3）检查合同工程验收相关文件；

（4）对验收遗留问题提出处理意见；

（5）讨论并通过合同工程完工验收鉴定书。

**一、合同工程概况**

**（一）合同工程名称及位置**

合同工程名称：大庄水厂、智慧谷工业园、龙港新区应急供水工程（大庄水厂标段）

合同工程位置：广西宾阳县

**（二）合同工程主要建设内容**

**1、工程概况**

大庄水厂、智慧谷工业园、龙港新区应急供水工程（大庄水厂标段）合同

工程主要建设内容有：清平泵站1座，清平泵站机组台数为4台（3用1备），装机容量为528KW，主要建设内容有：新建清平泵房，配套修建厂区道路、绿化、围墙；新建暗涵与清平泵站进水前池相连；在暗涵前后新建一座分水闸室及进水前池；新建一座高位水池及其出水管阀井；新建及重建道路。清平泵站至大庄水厂输水管道4720m（穿越苍硕高速管道工程QD0+105～QD0+500段不属于本标段），管径1800mm,主要采用PCCP管，局部采用钢管；附属建筑物主要有：排气补气阀井3座、排水排泥阀井3座、流量调节阀房1座、镇墩38个。

主要建筑物清平泵站、输水管道及其附属建筑物级别均按3级，相应建筑物设计洪水标准为30年一遇，校核洪水标准为100年一遇。

**2、合同工程的主要建设内容**

合同工程主要建设内容有：土石方开挖、碎石置换层、碎石透水层、分水闸及引水暗涵混凝土、泵站前池及进水池混凝土、泵房地基与基础处理埋石混凝土、边坡锚喷支护、临时排水沟、开挖边坡坡顶截水沟混凝土、泵房垫层混凝土、泵房主体结构混凝土、土石方回填、副厂房垫层混凝土、副厂房主体结构混凝土、量水间垫层混凝土、量水间主体结构混凝土、工具间、值班室、仓库主体结构混凝土、1#～4#主机泵设备安装、通风机、消防泵、自动化元件、水力机械系统管道、计算机监控系统等辅助设备安装、压力钢管、轨道、桥式启重机、拦污栅、分水闸门、启闭机等金属结构及启闭（起重）设备安装、高位水池垫层混凝土、高位水池主体结构混凝土、控制阀井混凝土、进出水管、泄水管、溢水管外包、镇墩混凝土、高位水池边坡截水沟和排水沟混凝土、高位水池管道安装、框格梁护坡、边坡喷锚、泵站监测、分水闸监测等观测设施、挡墙、围墙栏杆、进场道路及厂区道路、排水沟、绿化工程、流量计房等管理设施、变压器、断路器、隔离开关、负荷开关及高压熔断器、互感器、避雷器、高压开关柜、低压配电盘及低压电器、电气照明装置、起重设备电气装置、电缆、馈电线等电气设备安装工程、管槽开挖、基础处理、砂垫层、钢管安装、PCCP管安装、管道外包混凝土、管槽回填、排水排泥阀、排气补气阀、流量调节阀房、混凝土镇墩等。

（三）合同工程建设过程

1、工程开工、完工时间

工程开工日期：2023 年 11 月 12 日；

工程完工日期：2025 年 5 月 28 日。

2、施工中采取的主要措施

本工程建设过程中，严格按照水利水电工程建设的有关规定与程序进行施工，实行了工程监理制和合同管理制度。施工单位按照设计要求，遵循规程、规范和标准严格执行“三检”制度，实行全面质量控制；监理单位按照合同规定履行监理职责，通过现场记录、发布文件、巡视检查、对工程重要部位和关键工序的施工作业实施旁站监理、跟踪检测、平行检测、协调等工作方法，对工程施工质量、进度、资金等开展控制活动，以及施工安全和文明施工的监理工作。

二、验收范围

大庄水厂、智慧谷工业园、龙港新区应急供水工程（大庄水厂标段）合同工程包括泵站工程、输水管道工程共 2 个单位工程。

三、合同执行情况

（一）合同管理

施工承包单位为中铁十局集团有限公司，于 2023 年 10 月 30 日签订施工承包合同，合同价 8718.32 万元，合同履行过程中无违约情况。

（二）工程完成情况

根据建设要求，合同工程项目已按设计图纸要求完成。本工程无重大设计变更和一般设计变更。

（三）完成的主要工程量

本合同工程主要完成工程量为土方开挖 171900m³，土方回填 110000m³，砂垫层施工 10000m³，PCCP 管道（DN1800mm）安装完成 3840m，钢管（DN1800mm）485m，混凝土浇筑完成 18000m³，离心泵安装 4 台套等。

## 四、合同工程质量情况

### （一）单元、分部工程质量评定情况

本合同工程共划分为23个分部工程，529个单元工程，所有工程已评定完成并已通过验收。其中18个分部工程达到优良等级，各分部工程及其分部质量评定等级情况详见下表。

| 名称 | 编号 | 分部工程名称 | 单元工程质量统计 | | | | 主要（重要、关键）单元工程 | | | 分部工程质量等级 |
|---|---|---|---|---|---|---|---|---|---|---|
| | | | 总个数 | 合格个数 | 其中优良个数 | 优良率(%) | 个数 | 优良个数 | 优良率(%) | |
| ▲泵站工程Ⅰ | Ⅰ-1 | 分水闸及引水暗涵分部 | 19 | 19 | 14 | 73.7 | 4 | 4 | 100 | 优良 |
| | Ⅰ-2 | 泵站前池及进水池分部 | 13 | 13 | 10 | 76.9 | 0 | 0 | 0 | 优良 |
| | Ⅰ-3 | 泵房地基与基础处理分部 | 9 | 9 | 5 | 55.6 | 2 | 2 | 100 | 合格 |
| | Ⅰ-4 | 泵房（土建，电机层地面以下）分部 | 14 | 14 | 12 | 85.7 | 4 | 4 | 100 | 优良 |
| | Ⅰ-5 | △泵房房建工程（电机层地面至屋顶）分部 | 10 | 10 | 8 | 80.0 | 0 | 0 | 0 | 优良 |
| | Ⅰ-6 | 副厂房（土建）分部 | 13 | 13 | 9 | 69.2 | 0 | 0 | 0 | 合格 |
| | Ⅰ-7 | 监测室（土建）分部 | 26 | 26 | 21 | 80.8 | 4 | 4 | 100 | 优良 |
| | Ⅰ-8 | △1#主机泵设备安装 | 5 | 5 | 5 | 100 | 1 | 1 | 100 | 优良 |
| | Ⅰ-9 | △2#主机泵设备安装 | 5 | 5 | 5 | 100 | 1 | 1 | 100 | 优良 |
| | Ⅰ-10 | △3#主机泵设备安装 | 5 | 5 | 5 | 100 | 1 | 1 | 100 | 优良 |
| | Ⅰ-11 | △4#主机泵设备安装 | 5 | 5 | 5 | 100 | 1 | 1 | 100 | 优良 |
| | Ⅰ-12 | 铺助设备安装分部 | 5 | 5 | 5 | 100 | 0 | 0 | 0 | 优良 |
| | Ⅰ-13 | 金属结构及启闭（起重）设备安装分部 | 11 | 11 | 11 | 100 | 1 | 1 | 100 | 优良 |
| | Ⅰ-14 | △高位水池工程分部 | 44 | 44 | 40 | 90.9 | 4 | 4 | 100 | 优良 |
| | Ⅰ-15 | 观测设施分部 | 6 | 6 | 5 | 83.3 | 0 | 0 | 0 | 优良 |
| | Ⅰ-16 | 管理设施分部 | 19 | 19 | 6 | 31.6 | 0 | 0 | 0 | 合格 |
| | Ⅰ-17 | 电气设备安装工程分部 | 13 | 13 | 13 | 100 | 2 | 2 | 100 | 优良 |
| | Ⅰ-18 | 泵站装饰工程分部 | 18 | 18 | 6 | 33.3 | 0 | 0 | 0 | 合格 |
| ▲输水管道工程Ⅱ | Ⅱ-1 | △输水管道工程1（QD0-003.102～QD0+105及QD0+500～QD1+400段） | 51 | 51 | 41 | 80.4 | 12 | 12 | 100 | 优良 |
| | Ⅱ-2 | △输水管道工程2 | 55 | 55 | 52 | 94.5 | 4 | 4 | 100 | 优良 |

| | | | | | | | | | | |
|---|---|---|---|---|---|---|---|---|---|---|
| | | （QD1+400～QD2+600 段） | | | | | | | | |
| | Ⅱ-3 | △输水管道工程 3（QD2+600～QD3+800 段） | 49 | 49 | 46 | 93.5 | 1 | 1 | 100 | 优良 |
| | Ⅱ-4 | △输水管道工程 4（QD3+800～QD4+749 段） | 42 | 42 | 37 | 88.1 | 3 | 3 | 100 | 优良 |
| | Ⅱ-5 | 附属建筑物分部 | 81 | 81 | 50 | 61.7 | 5 | 5 | 100 | 合格 |
| | 合计 | | 518 | 518 | 411 | 79.3 | 50 | 50 | 100 | |

**（二）单位工程外观质量验收情况**

2025 年 6 月 25 日，由项目法人组织设计单位、监理单位、施工单位组成单位工程外观质量评定组，对泵站、输水管道单位工程进行外观质量评定，外观质量评定情况见下表。

| 序号 | 单位工程名称 | 应得分 | 实得分 | 得分率（%） | 评定等级 |
|---|---|---|---|---|---|
| 1 | 泵站工程 | 127 | 112.3 | 88.42 | 优良 |
| 2 | 输水管道 | 97 | 85.3 | 87.9 | 优良 |

**（三）单位工程验收情况**

2025 年 9 月 23 日，由环北部湾广西水资源配置有限公司主持，对大庄水厂、智慧谷工业园、龙港新区应急供水工程（大庄水厂标段）泵站工程、输水管道工程进行单位工程验收。验收结论为：泵站工程、输水管道工程按设计内容完成，工程建设符合规范、规程及设计要求，工程档案资料齐全，施工过程中未发生质量与安全事故，根据《水利水电建设工程验收规程》（SL/T 223—2025），工程质量达到合格标准，同意通过单位工程验收。

**（四）工程质量检测情况**

本工程建设中，监理单位全程跟踪检测，对高程、宽度、坡比、断面尺寸等均进行了检测，符合设计要求和施工规范规定。

施工过程中严格按照设计及有关规范进行施工，工程质量检验项目和数量符合质量检验与评定标准的规定，工程原材料、中间产品抽检项目和频次满足规范要求。

本工程的各项检测结果统计如下：

1.地基承载力检测

基础开挖后进行承载力检测，地基承载力设计指标及检测结果见表：

| 部位 | 设计指标 | 满足设计要求（点） | 不满足设计要求（点） | 备注 |
|---|---|---|---|---|
| 导流暗涵、进水闸地基承载力 | 地基承载力≥160Kpa | 9 | 0 | |
| 清平泵站暗涵、进水前池、进水池基础 | 地基承载力≥120Kpa | 12 | 9 | |
| 清平泵站主机房基础 | 地基承载力≥200Kpa | 6 | 0 | |
| 清平泵站量水间基础 | 地基承载力≥180Kpa | 6 | 4 | |
| 副厂房、量水间进水管道、高位水池基础、进、出水坑、进、出水管镇墩、厂区北侧围墙、西干渠处挡墙、流量计房处挡墙基础 | 地基承载力≥120Kpa | 59 | 0 | |
| 高位水池控制阀基础基坑 | 地基承载力≥140Kpa | 1 | 0 | |
| 主机间、副厂房、值班室围墙、厂区新增排水沟、流量计间基础、 | 地基承载力≥100Kpa | 38 | 4 | |
| 厂区左、右挡墙基础 | 地基承载力≥160Kpa | 12 | 0 | |
| 管道工程（QD0-003.102～QD0+105及QD0+500～QD1+000）段 | 地基承载力≥120Kpa | 26 | 27 | |
| 管道工程（QD1+000～QD2+000）段 | 地基承载力≥120Kpa | 47 | 27 | |
| 管道工程（QD2+000～QD3+000）段 | 地基承载力≥120Kpa | 39 | 1 | |
| 管道工程（QD3+000～QD4+000）段 | 地基承载力≥120Kpa | 42 | 4 | |
| 管道工程（QD4+000～QD4+720）段 | 地基承载力≥120Kpa | 39 | 16 | |

经统计，地基承载力共检测428点，满足设计要求336点，不满足设计要求92点。不满足要求的部位均已按照设计要求进行了地基处理，经复检均满足设计要求。

2.土样试验成果

土料击实检测情况汇总表

| 序号 | 使用部位 | 土类别 | 最大干密度 | 最优含水率 |
|---|---|---|---|---|
| 1 | 泵站工程回填 | 土方回填 | 1.88 | 13.6 |
| 2 | 管道回填QD0+990~QD1+777 | 土方回填 | 1.62 | 22.2 |
| 3 | 管道回填QD1+770~QD2+550 | 土方回填 | 1.62 | 18.8 |
| 4 | 管道回填QD2+550~QD3+600 | 土方回填 | 1.74 | 15.4 |
| 5 | 管道回填QD3+600~QD4+749 | 土方回填 | 1.59 | 23.2 |
| 6 | 管道回填QD0+990~QD1+777 | 土方回填 | 1.60 | 23.5 |

土的最大干密度、最优含水率等各项指标均符合设计要求。

3.相对密度检测情况汇总表

| 桩号 | 类别 | 最大干密度 | 最小干密度 |
|---|---|---|---|
| 副厂房基础 | 级配碎石 | 1.96 | 1.35 |
| QD0+000~QD0+990 | 砂垫层 | 1.83 | 1.42 |
| QD0+990~QD1+777 | 砂垫层 | 1.83 | 1.42 |
| QD0+500~QD1+400 | 碎石 | 1.67 | 1.43 |
| QD3+100~QD3+665<br>QD4+560~QD4+640 | 碎石 | 1.67 | 1.45 |
| QD1+770~QD2+550 | 砂垫层 | 1.83 | 1.42 |
| QD1+400~QD2+550 | 碎石 | 1.67 | 1.35 |
| QD2+550~QD3+550 | 砂垫层 | 2.16 | 1.63 |
| QD2+550~QD4+749 | 碎石管道回填 | 1.66 | 1.36 |
| QD3+550~QD4+749 | 砂垫层 | 2.03 | 1.59 |

4.土方回填压实度检测情况汇总表

| 序号 | 回填土部位 | 工程量（$m^3$） | 设计压实度% | 检测点数 | 合格点数 | 合格率% |
|---|---|---|---|---|---|---|
| 1 | 主机间、副厂房、量水间、工具间、值班室、仓库、进水池、厂区回填土 | 16000 | ≥91 | 362 | 362 | 100 |
| 2 | 高位水池进水管、泄水管回填土 | 2800 | ≥90 | 162 | 162 | 100 |
| 3 | 引水暗涵、导流暗涵、进水闸回填土 | 1234.5 | ≥94 | 140 | 140 | 100 |
| 4 | 高位水池、控制阀井回填土 | 10020 | ≥93 | 84 | 84 | 100 |
| 5 | 值班室房心土 | 130 | ≥95 | 12 | 12 | 100 |
| 6 | QD0+00.102～QD4+720 管道回填土 | 85765.03 | ≥90 | 2670 | 2670 | 100 |

5.级配碎石检测情况汇总表

| 序号 | 回填土部位 | 工程量 | 设计相对密度% | 检测点数 | 合格点数 | 合格率% |
|---|---|---|---|---|---|---|
| 1 | 泵站工程级配碎石换填、反滤料、透水层相对密度 | 873.3 | ≥0.70 | 37 | 37 | 100 |
| 2 | QD0+500～QD4+640<br>管道工程砂垫层、碎石垫层 | 砂垫层 9998.46$m^3$，<br>碎石 889.76$m^3$ | ≥0.70 | 657 | 657 | 100 |

6．原材料检验结果：

原材料用量及试验情况表

| 材料名称 | 等级规格 | 生产厂家 | 单位 | 出厂证明抽样检验 | | |
|---|---|---|---|---|---|---|
| | | | | 总进场数量 | 总取样组数 | 检测结果 |
| 水泥 | P042.5 | 广西华润红水河水泥有限公司 | t | 800 | 4 | 合格 |
| 钢筋 | Φ8-Φ25 | 首钢水城钢铁（集团）有限责任公司广西贵港钢铁集团有限公司 | t | 928 | 72 | 合格 |
| 钢筋焊接 | Φ14-Φ25 | 首钢水城钢铁（集团）有限责任公司广西贵港钢铁集团有限公司 | t | 928 | 32 | 合格 |
| 砂子 | 中粗砂 | 程淮砂场、鑫磊砂石场 | $m^3$ | 12500 | 14 | 合格 |
| 碎石 | 5~31.5 mm | 邹圩石场、鑫磊砂石场、澄泰乡安宁采石场 | $m^3$ | 3200 | 7 | 合格 |
| 块石 | 15～45cm | 澄泰乡安宁采石场 | $m^3$ | 1600 | 2 | 合格 |
| 止水铜片 | 1.2mm | 衡水广通橡胶制品有限公司 | m | 93 | 1 | 合格 |
| 止水带 | 2.0mm | 衡水旭骜橡胶制品有限公司 | m | 260 | 1 | 合格 |
| 多孔砖 | 240×190×90mm | 广西南宁端庄建材有限公司 | 块 | 8000 | 1 | 合格 |
| PCCP成品管 | PCCPDE1800 6000/P0.3MPa | | 根 | 640 | 1 | 合格 |
| PCCP管用胶圈 | DN1800（1480*20） | 四川佳世特橡胶有限公司 | 个 | 600 | 1 | 合格 |

7.混凝土、砂浆试块抗压强度试验结果统计结果

| 混凝土强度等级 | 工程量 $m^3$ | 取样组数 | 平均值 $R_m$(Mpa) | 最小值 $R_m$(Mpa) | 标准差 Sn（MPa） | 离差系数 $C_v$ | 保证率 | 评定结果 |
|---|---|---|---|---|---|---|---|---|
| C20 | 1798 | 29组 | 25.3 | 24.3 | 0.60 | / | / | 合格 |
| C25 | 15653 | 184组 | 31.5 | 27.4 | 2.13 | 1.07 | 99.0 | 优良 |
| C30 | 1350 | 8组 | 38.1 | 35.9 | 1.71 | / | / | 合格 |

砂浆检验结果

| 砂浆标号 | 工程量 $m^3$ | 取样组数 | 平均值 | 最小值 $R_{小}$(Mpa) | 评定结果 |
|---|---|---|---|---|---|
| M7.5 | 80 | 6组 | 13.2 | 11.4 | 合格 |

8.混凝土抗渗指标检测情况汇总表

| 工程部位 | 设计指标 | 取样组数 | 合格组数 | 检测值 | 合格率（%） |
|---|---|---|---|---|---|
| 暗涵 | ≥W4 | 2 | 2 | ＞W4 | 100 |
| 进水前池侧墙 | ≥W6 | 1 | 1 | ＞W6 | 100 |
| 副厂房筏型基础垫层 | ≥W4 | 1 | 1 | ＞W4 | 100 |
| QD0+805～QD0+760 共槽段包管 | ≥W6 | 1 | 1 | ＞W6 | 100 |

抗渗混凝土试块共取样 5 组,其抗渗强度等级均大于设计要求。

9.混凝土抗冻指标检测情况汇总表

| 工程部位 | 设计指标 | 取样组数 | 合格组数 | 检测值 | 合格率（%） |
|---|---|---|---|---|---|
| 暗涵 | F50 | 2 | 2 | ≥F50 | 100 |
| 进水前池侧墙 | F50 | 1 | 1 | ≥F50 | 100 |
| 副厂房筏型基础垫层 | F50 | 1 | 1 | ≥F50 | 100 |
| QD0+805～QD0+760 共槽段包管 | F50 | 1 | 1 | ≥F50 | 100 |

混凝土抗冻试块共取样 5 组,其抗冻等级均大于 F50，满足设计要求。

10.水压试验检测结果

| 序号 | 检测结构部位 | 管道公称直径（mm） | 工作压力（MPa） | 试验压力（MPa） | 主试验阶段 | | 结论 |
|---|---|---|---|---|---|---|---|
| | | | | | 试验压力下，稳压 15min 压力降（MPa） | 工作压力 0.3MPa 恒压 30min，漏水情况 | |
| 1 | QD0+500～QD1+832 | 1800 | 0.3 | 0.5 | 0.00 | 无漏水现象 | 合格 |
| 2 | QD1+832～QD3+215 | 1800 | 0.3 | 0.5 | 0.00 | 无漏水现象 | 合格 |
| 3 | QD3+215～QD4+720 | 1800 | 0.3 | 0.5 | 0.00 | 无漏水现象 | 合格 |
| 4 | QD0-003.102～QD0+105 | 1800 | 0.3 | 0.9 | 0.00 | 无漏水现象 | 合格 |
| 5 | QD0+062 处支管 | 1200 | 0.3 | 0.9 | 0.00 | 无漏水现象 | 合格 |

## 五、历次验收遗留问题处理情况

**遗留问题：**清平水电站不允许在厂房尾水处增设宽顶堰，宽顶堰未能按设

计图纸施工。

处理情况：已处理完成（设计单位根据参建各方意见，已同意取消该处宽顶堰）。

**六、存在的主要问题及处理意见**

**问题：**因大庄水厂二期工程未完工，导致流量调节阀房电源未接通。

处理意见：待条件具备后及时接入电源。

**七、意见和建议**

建议完善各类阀井围挡和安全警示、管线标识桩设置。

**八、验收结论**

经合同工程验收工作组对工程实体及相关资料进行检查，听取各参建单位汇报，合同工程范围内的工程项目和工作已按合同约定完成，施工现场已清理完毕。档案资料已按要求整理完毕，工程施工质量符合合同约定。工程完工时间为2025年5月28日，合同工程验收日期为2025年12月18日。经现场查勘、会议讨论，一致认为工程已按合同约定完成全部建设内容，达到验收条件，根据《水利水电建设工程验收规程》（SL/T223-2025）相关规定，同意通过合同工程验收。

**九、保留意见（保留意见人签字）**

无

保留意见人：（签名）

## 十、合同工程验收工作组成员签字表

| 姓　名 | 单位名称 | 职务 | 职称 | 签　字 |
|---|---|---|---|---|
| 伍国有 | 环北部湾广西水资源配置有限公司 | 组长 | 高工 | |
| 岑学文 | 环北部湾广西水资源配置有限公司 | 副组长 | 高工 | |
| 甘明伟 | 广西桂禹工程咨询有限公司 | 副组长 | 高工 | |
| 蒙世仟 | 广西水利发展集团有限公司 | 成员 | 正高 | |
| 廖庆龙 | 广西水利发展集团有限公司 | 成员 | 正高 | |
| 郑翠凤 | 广西水利发展集团有限公司 | 成员 | 工程师 | |
| 黄展案 | 环北部湾广西水资源配置有限公司 | 成员 | 高工 | |
| 谢婵娟 | 环北部湾广西水资源配置有限公司 | 成员 | 高工 | |
| 陆笔锋 | 环北部湾广西水资源配置有限公司 | 成员 | 工程师 | |
| 蒙佳慧 | 环北部湾广西水资源配置有限公司 | 成员 | 工程师 | |
| 莫轩 | 环北部湾广西水资源配置有限公司 | 成员 | 工程师 | |
| 叶钰霖 | 环北部湾广西水资源配置有限公司 | 成员 | 会计师 | |
| 潘瑞勇 | 环北部湾广西水资源配置有限公司 | 成员 | 工程师 | |
| 张彤 | 广西桂禹工程咨询有限公司 | 成员 | 高工 | |
| 甘佳林 | 广西桂禹工程咨询有限公司 | 成员 | 工程师 | |
| 农志萍 | 广西桂禹工程咨询有限公司 | 成员 | 高工 | |

| | | | | |
|---|---|---|---|---|
| 黄秘昌 | 广西壮族自治区水利电力勘测设计研究院有限责任公司 | 成员 | 正高 | |
| 崔帅帅 | 广西壮族自治区水利电力勘测设计研究院有限责任公司 | 成员 | 工程师 | |
| 刘鹏 | 广西壮族自治区水利电力勘测设计研究院有限责任公司 | 成员 | 高工 | |
| 李才安 | 广西壮族自治区水利电力勘测设计研究院有限责任公司 | 成员 | 高工 | |
| 马晗宁 | 广西壮族自治区水利电力勘测设计研究院有限责任公司 | 成员 | 高工 | |
| 孙建超 | 中铁十局集团有限公司 | 成员 | 高工 | |
| 刘继 | 中铁十局集团有限公司 | 成员 | 高工 | |
| 陈镕 | 广西交投商贸集团有限公司 | 成员 | 工程师 | |

**十一、附件：施工单位向项目法人交接文件目录**

2025 年 12 月 18 日

## 企业业绩 6：罗山县竹竿河周党至入淮口防洪治理工程（一期）

## 1）中标通知书




中标通知书

中铁十局集团有限公司：

根据罗山县竹竿河周党至入淮口防洪治理工程（一期）施工7标段招标文件和你公司于2024年5月28日提交的投标文件，经评标委员会按照《中华人民共和国招标投标法》和招标文件确定的评标标准和方法，已完成评审和中标公示，确定你公司中标。请收到本通知书后30天内，到我单位签订建设工程施工合同。

招 标 人：（盖章）

招标代理机构：（盖章）

2024年6月4日

中标内容及条件

| | | | | | |
|---|---|---|---|---|---|
| 工程名称 | 罗山县竹竿河周党至入淮口防洪治理工程（一期）施工7标段 | | | | |
| 招标人 | 罗山县中小河流治理工程建设管理局 | | | | |
| 中标内容 | 施工7标段（LSXZGHZL-2024-SG-07）：工程建设内容为桩号18+000~19+100右岸岸坡及右岸主槽、桩号23+400~23+950、桩号29+250~39+320、桩号35+335—35+455、桩号36+300~36+520、桩号36+840~37+950、桩号41+050~41+600段河道右岸岸坡防护，标段岸坡防护总长度为2165m。本项目施工图纸及工程量清单所含全部内容 | | | | |
| 招标方式 | 公开招标 | | | | |
| 计划工期 | 210日历天 | | | | |
| 质量标准 | 合格 | | | | |
| 中标价（大写） | 大写：叁仟壹佰壹拾伍万玖仟柒佰肆拾捌元捌角捌分<br>小写：31159748.88元 | | | | |
| 项目负责人 | 李振华 | 职业资格证书名称 | 一级建造师 | 证书编号 | 鲁1372022202306932 |
| 备注 | / | | | | |

2）合同关键页

正本

# 罗山县竹竿河周党至入淮口防洪治理工程
# （一期）施工 07 标段施工合同

合同编号：LSXZGHZL-2024-SG-07

发包人：罗山县中小河流治理工程建设管理局

承包人：中铁十局集团有限公司

2024 年 6 月

# 第一部分　合同协议书

罗山县中小河流治理工程建设管理局（以下简称“发包人”），已接受　中铁十局集团有限公司（以下简称“承包人”）对罗山县竹竿河周党至入淮口防洪治理工程（一期）施工 07 标段项目的投标，并确定其为中标人。发包人和承包人共同达成如下协议。发包人和承包人共同达成如下协议。

1. 本协议书与下列文件一起构成合同文件：

（1）中标通知书；

（2）投标函及投标函附录；

（3）专用合同条款；

（4）通用合同条款；

（5）技术标准和要求；

（6）图纸；

（7）已标价工程量清单；

（8）其他合同文件。

2. 上述文件互相补充和解释，如有不明确或不一致之处，以合同约定次序在先者为准。

3. 签约合同价：人民币（大写：叁仟壹佰壹拾伍万玖仟柒佰肆拾捌元捌角捌分）（¥：31159748.88 元）。

4. 承包人项目经理：李振华，技术负责人：丁大伟。

5. 工程质量符合合格标准。

6. 承包人承诺按合同约定承担工程的实施、完成及缺陷修复。

7. 发包人承诺按合同约定的条件、时间和方式向承包人支付合同价款。

8. 承包人应按照监理人指示开工，工期为 210 天。

9. 本协议一式 陆 份。双方各执 叁 份。

10. 合同未尽事宜，双方另行签订补充协议。补充协议是合同的组成部分。

发包人：（盖单位章）　　承包人：（盖单位章）

法定代表人或其委托代理人：　　法定代表人或其委托代理人：

2024年 6 月28日　　年　月　日

3）竣工验收报告

罗山县竹竿河周党至入淮口防洪治理工程（一期）

施工 7 标段

# 合同工程验收

（合同编号：LSXZGHZL-2024-SG-07）

# 鉴 定 书

罗山县竹竿河周党至入淮口防洪治理工程（一期）施工 7 标段

合同工程验收工作组

2025 年 12 月 21 日

项目法人：罗山县中小河流治理工程建设管理局

勘察单位：河南省水利勘测设计研究有限公司

信阳市水利勘测设计院

设计单位：河南省水利勘测设计研究有限公司

信阳市水利勘测设计院

监理单位：中科华禹工程咨询有限公司

施工单位：中铁十局集团有限公司

验收时间：2025 年 12 月 21 日

验收地点：罗山县

**前 言**

依据《水利水电建设工程验收规程》（SL/T223-2025）有关规范规程及设计要求，2025 年 12 月 21 日，罗山县中小河流治理工程建设管理局组织河南省水利勘测设计研究有限公司、信阳市水利勘测设计院、中科华禹工程咨询有限公司、中铁十局集团有限公司等单位的代表组成罗山县竹竿河周党至入淮口防洪治理工程（一期）施工 7 标段合同工程验收工作组，对该合同工程进行了验收。验收工作组通过查看现场，听取参建单位汇报，查阅相关资料，讨论后形成了罗山县竹竿河周党至入淮口防洪治理工程（一期）施工 7 标段合同工程验收鉴定书。

**一、合同工程概况**

**（一）合同工程名称及位置**

合同工程名称：罗山县竹竿河周党至入淮口防洪治理工程（一期）施工 7 标段。

合同工程位置：光山县马畈镇、仙居乡、孙铁铺镇。

**（二）合同工程主要建设内容**

主要建设内容为：桩号 18+190-19+100 段河道右岸岸坡防护、桩号 18+000-19+000 段河道右岸河槽防护、桩号 23+400-23+950 段、桩号 29+250-29+320 段、桩号 35+335-35+455 段、桩号 36+300-36+520 段、桩号 36+840-38+000 段、桩号 41+050-41+600 段河道右岸岸坡防护，岸坡防护设计总长度为 2165m。

**（三）合同工程建设过程**

本工程于 2024 年 6 月 10 日开工，2025 年 1 月 10 日完工。

右岸 18+000-18+500 段护砌（含河槽防护）分部工程：2024 年 6 月 30 日开始施工,2024 年 12 月 30 日完工。施工内容包括：土方开挖、土方回填、格宾石笼护脚、土工布铺设、碎石垫层铺筑、雷诺护垫护坡、C25 混凝土护脚、联锁砖护坡、C25 混凝土压顶、抛石等。

右岸 23+400-23+950 段护砌分部工程：2024 年 6 月 30 日开始施工,2024 年 12 月 15 日完工。施工内容包括：土方开挖、土方回填、格宾石笼护脚、土工布铺设、碎石垫层铺筑、雷诺护垫护坡等。

右岸 29+250-29+320 段、35+335-35+455 段、36+300-36+520 段护砌分部工程：2024 年 6 月 30 日开始施工,2025 年 1 月 10 日完工。施工内容包括：土方开挖、土方回填、格宾石笼护脚、土工布铺设、碎石垫层铺筑、雷诺护垫护坡、C25 混凝土护脚、联锁砖护坡、C25 混凝土压顶、抛石等。

右岸 36+840-38+000 段护砌分部工程：2024 年 9 月 30 日开始施工,2024 年 12 月 20 日完工。施工内容包括：土方开挖、土方回填、格宾石笼护脚、土工布铺设、碎石垫层铺筑、雷诺护垫护坡、混凝土排水沟等。

右岸 41+050-41+600 段护砌分部工程：2024 年 6 月 30 日开始施工,2025 年 1 月 8 日完工。施工内容包括：土方开挖、土方回填、格宾石笼护脚、土工布铺设、碎石垫层铺筑、雷诺护垫护坡等。

右岸 18+500-19+100 段护砌（含河槽防护）分部工程：2024 年 9 月 30 日开始施工,2025 年 1 月 5 日完工。施工内容包括：土方开挖、土方回填、格宾石笼护脚、土工布铺设、碎石垫层铺筑、雷诺护垫护坡、

C25 混凝土护脚、联锁砖护坡、C25 混凝土压顶、抛石等。

整个施工过程中，按照“业主负责、施工保证、监理控制、政府监督”的要求对工程进行管理，未发生工程质量事故。

**二、验收范围**

桩号 18+190-19+100 段河道右岸岸坡防护、桩号 18+000-19+000 段河道右岸河槽防护、桩号 23+400-23+950 段、桩号 29+250-29+320 段、桩号 35+335-35+455 段、桩号 36+300-36+520 段、桩号 36+840-38+000 段、桩号 41+050-41+600 段河道右岸岸坡防护，岸坡防护实际完成总长度为 2165m。

**三、合同执行情况**

**(一)合同管理**

参建各方依据有关法律、法规进行合同管理，较好的实现了合同目标，未发生违约现象。

本工程合同价 31159748.88 元，工程完工结算价 31159748.88 元。

**(二) 工程完成情况**

本合同工程已按审查后施工图设计内容完成。

**(三) 完成的主要工程量**

土方开挖 7.45 万 $m^3$，土方回填 4.95 万 $m^3$，格宾石笼 2.59 万 $m^3$，雷诺护垫 1.15 万 $m^3$，碎石垫层 0.4 万 $m^3$，土工布铺设 6.75 万$m^2$，抛石 1.2 万 $m^3$，联锁砖护坡 1.59 万$m^2$，混凝土 0.2 万 $m^3$。

**四、合同工程质量评定**

本合同工程共划分为 1 个单位工程、6 个分部工程，经验收全部合格，工程资料基本齐全，施工中未发生质量事故及质量缺陷。本合同工

程经验收合格。

**五、历次验收遗留问题处理情况**

无。

**六、存在的主要问题及处理意见**

无。

**七、意见和建议**

无。

**八、验收结论**

验收工作组通过现场核查、查阅资料和听取汇报，经充分讨论一致认为：本合同工程范围内工程均已完工，工程施工质量合格，施工过程中未发生质量事故及质量缺陷，工程完工结算已完成，施工现场已清理，档案资料已整理完毕，同意合同工程通过验收。

**九、保留意见**

无。

**十、合同工程验收工作组成员签字表**

见附表 1

**十一、附件：施工单位向项目法人交接文件目录**

见附表 2

# 罗山县竹竿河周党至入淮口防洪治理工程（一期）施工7标段

## 合同工程验收工作组成员签字表

| 验收工作组 | | 单　　位 | 职务/职称 | 签　字 |
|---|---|---|---|---|
| 组长 | 罗开春 | 罗山县中小河流治理工程建设管理局 | 局　长 | |
| 成员 | 黄　伟 | 罗山县中小河流治理工程建设管理局 | 工程科长 | |
| | 刘继材 | 罗山县中小河流治理工程建设管理局 | 质检科长 | |
| | 李文亮 | 河南省水利勘测设计研究有限公司 | 设代处长<br>正　高 | |
| | 郑春冰 | 信阳市水利勘测设计院 | 设代副处长<br>高　工 | |
| | 寇晓峰 | 中科华禹工程咨询有限公司 | 总　监<br>高　工 | |
| | 罗继才 | 中科华禹工程咨询有限公司 | 监理<br>工程师 | |
| | 李振华 | 中铁十局集团有限公司 | 项目经理 | |
| | 丁大伟 | 中铁十局集团有限公司 | 技术负责人 | |

扫描全能王 创建

# 罗山县竹竿河周党至入淮口防洪治理工程（一期）施工7标段

## 单位工程验收工作组成员签字表

| 验收工作组 | | 单　　位 | 职务/职称 | 签　字 |
|---|---|---|---|---|
| 组长 | 罗开春 | 罗山县中小河流治理工程建设管理局 | 局　长 | |
| 成员 | 黄　伟 | 罗山县中小河流治理工程建设管理局 | 工程科长 | |
| | 刘继材 | 罗山县中小河流治理工程建设管理局 | 质检科长 | |
| | 李文亮 | 河南省水利勘测设计研究有限公司 | 设代处长<br>正　高 | |
| | 郑春冰 | 信阳市水利勘测设计院 | 设代副处长<br>高　工 | |
| | 寇晓峰 | 中科华禹工程咨询有限公司 | 总　监<br>高　工 | |
| | 罗继才 | 中科华禹工程咨询有限公司 | 监理<br>工程师 | |
| | 李振华 | 中铁十局集团有限公司 | 项目经理 | |
| | 丁大伟 | 中铁十局集团有限公司 | 技术负责人 | |

扫描全能王 创建

## 4、项目经理近5年同类工程业绩一览表

# 8.项目经理近5年同类工程业绩一览表

**投标人名称：深圳二十冶建设有限公司、中铁十局集团有限公司**

| 序号 | 工程名称 | 合同签订时间 | 建设地点（市级） | 合同价格（万元） | 投资类型 | 备注 |
|---|---|---|---|---|---|---|
| 1 | / | / | / | / | / | / |
| 2 | | | | | | |

1.提供拟派项目经理1的以项目经理身份承建的2项市政道路工程施工总承包业绩和提供拟派项目经理2以项目经理身份承建的2项水利水电工程施工总承包业绩（2021年10月1日至招标公告发布之日，时间以竣工验收时间为准）。佐证资料应当体现项目负责人姓名及职务等信息，如不能提供竣工验收报告的，可提供项目建设单位出具的完工证明。

2.业绩证明材料：合同关键页（必须提供）、中标通知书（如有）、施工许可证（如有）、竣工验收报告（如有）。如已完工，但不能提供竣工验收报告的，可提供建设单位出具的完工证明，并提供不少于2项单位工程验收资料。

3.需对业绩证明材料（原件扫描件）的项目名称、合同类型、合同金额、道路规模、合同签订时间、竣工验收时间等进行标记。

4.提供的市政道路工程施工总承包业绩和水利水电工程施工总承包业绩建设内容为新建或改扩建，记前4项，超过4项的，只计取前4项。

项目经理 1（市政）-林建文

**项目经理（建造师）简历表（每个项目只能一个，必填项）**

| 姓名 | 林建文 | 性　别 | 男 | 年　龄 | 31 |
|---|---|---|---|---|---|
| 职务 | 项目经理 | 职　称 | 工程师 | 学　历 | 本科 |
| 证件类型 | 身份证 | 证件号码 | 350821199512310819 | 手机号码 | 15907739303 |
| 参加工作时间 | 2019.7 | 从事项目经理（建造师）年限 | 1 年 | | |
| 项目经理（建造师）资格证书编号 | 粤 1442025202507504 | | | | |
| 在建和已完工程项目情况 | | | | | |
| 建设单位 | 项目名称 | 建设规模 | 开、竣工日期 | 在建或已完 | 工程质量 |
| / | / | / | / | / | / |

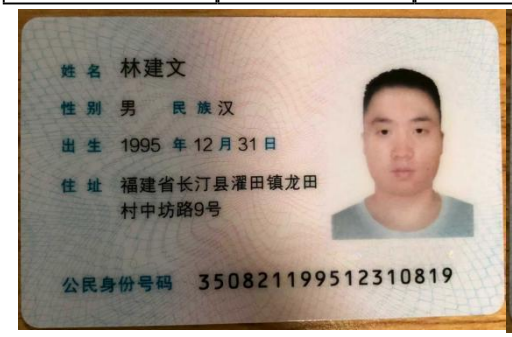




普通高等学校

# 毕业证书



学生　林建文　　性别　男，一九九五年　十二月　三十一日生，于二〇一五年　九　月至　二〇一九年　七　月在本校　交通工程专业　　四　　年制　　本　　科学习，修完教学计划规定的全部课程，成绩合格，准予毕业。

校　　名：桂林电子科技大学　　校（院）长：

证书编号：　105951201905104533　　二〇一九　年　七　　月　十五　日

中华人民共和国教育部学历证书查询网址：http://www.chsi.com.cn

# 职称证书

此证表明持证人具备相应专业技术职称



| | |
|---|---|
| 姓　　名 | 林建文 |
| 性　　别 | 男 |
| 身份证号 | 350821199512310819 |
| 级　　别 | 中级 |
| 专　　业 | 市政公用工程 |
| 发证时间 | 2024年11月30日 |
| 证书编号 | B0624399101023811 |

有效期至长期

有效期至长期

“智慧人社”微信公众号

盖签发单位电子签章

核验途径：

1. 登录湖南省人力资源和社会保障厅-个人网厅查询，网址：https://ggfw.rst.hunan.gov.cn/hrss-pw-ui-hunan/；
2. 下载“智慧人社”APP或关注“智慧人社”微信公众号验证。

使用有效期：2026年11月09日
-2027年05月08日

# 中华人民共和国一级建造师注册证书



姓　　名：林建文

性　　别：男

出生日期：1995年12月31日

注册编号：粤1442025202507504

聘用企业：深圳二十冶建设有限公司

注册专业：市政公用工程(有效期：2025-12-31至2028-12-30)

请登录中国建造师网
微信公众号扫一扫查询

个人签名：林建文

签名日期：2026.11.9

中华人民共和国
住房和城乡建设部

签发日期：2025年12月31日

# 建筑施工企业项目负责人
# 安全生产考核合格证书

**编号：**粤建安B（2023）0007896



**姓　　名：**林建文

**性　　别：**男

**出 生 年 月：**1995年12月31日

**企 业 名 称：**深圳二十冶建设有限公司

**职　　务：**项目负责人（项目经理）

**初次领证日期：**2023年04月17日

**有 效 期：**2026年03月11日　　至 2029年04月16日

**发 证 机 关：**广东省住房和城乡建设厅

**发 证 日 期：**2026 年 03 月 11 日

中华人民共和国住房和城乡建设部 监制

# 深圳市社会保险历年参保缴费明细表（个人）

姓名：林建文　　社保电脑号：802269520　　身份证号码：350821199512310819　　页码：1

参保单位名称：深圳二十冶建设有限公司　　单位编号：30625336　　计算单位：元

| 缴费年 | 月 | 单位编号 | 养老保险 | | | 医疗保险 | | | | 生育 | | | 工伤保险 | | 失业保险 | | |
|---|---|---|---|---|---|---|---|---|---|---|---|---|---|---|---|---|---|
| | | | 基数 | 单位交 | 个人交 | 险种 | 基数 | 单位交 | 个人交 | 险种 | 基数 | 单位交 | 基数 | 单位交 | 基数 | 单位交 | 个人交 |
| 2025 | 02 | 30625336 | 10643.0 | 1702.88 | 851.44 | 1 | 10643 | 532.15 | 212.86 | 1 | 10643 | 53.22 | 10643 | 106.43 | 10643 | 85.14 | 21.29 |
| 2025 | 03 | 30625336 | 10643.0 | 1702.88 | 851.44 | 1 | 10643 | 532.15 | 212.86 | 1 | 10643 | 53.22 | 10643 | 106.43 | 10643 | 85.14 | 21.29 |
| 2025 | 04 | 30625336 | 10643.0 | 1702.88 | 851.44 | 1 | 10643 | 532.15 | 212.86 | 1 | 10643 | 53.22 | 10643 | 106.43 | 10643 | 85.14 | 21.29 |
| 2025 | 05 | 30625336 | 10643.0 | 1702.88 | 851.44 | 1 | 10643 | 532.15 | 212.86 | 1 | 10643 | 53.22 | 10643 | 106.43 | 10643 | 85.14 | 21.29 |
| 2025 | 06 | 30625336 | 10643.0 | 1702.88 | 851.44 | 1 | 10643 | 532.15 | 212.86 | 1 | 10643 | 53.22 | 10643 | 106.43 | 10643 | 85.14 | 21.29 |
| 2025 | 07 | 30625336 | 12271.0 | 1963.36 | 981.68 | 1 | 12271 | 613.55 | 245.42 | 1 | 12271 | 61.36 | 12271 | 122.71 | 12271 | 98.17 | 24.54 |
| 2025 | 08 | 30625336 | 12271.0 | 1963.36 | 981.68 | 1 | 12271 | 613.55 | 245.42 | 1 | 12271 | 61.36 | 12271 | 122.71 | 12271 | 98.17 | 24.54 |
| 2025 | 09 | 30625336 | 12271.0 | 1963.36 | 981.68 | 1 | 12271 | 613.55 | 245.42 | 1 | 12271 | 61.36 | 12271 | 122.71 | 12271 | 98.17 | 24.54 |
| 2025 | 10 | 30625336 | 12271.0 | 1963.36 | 981.68 | 1 | 12271 | 613.55 | 245.42 | 1 | 12271 | 61.36 | 12271 | 122.71 | 12271 | 98.17 | 24.54 |
| 2025 | 11 | 30625336 | 12271.0 | 1963.36 | 981.68 | 1 | 12271 | 613.55 | 245.42 | 1 | 12271 | 61.36 | 12271 | 122.71 | 12271 | 98.17 | 24.54 |
| 2025 | 12 | 30625336 | 12271.0 | 1963.36 | 981.68 | 1 | 12271 | 613.55 | 245.42 | 1 | 12271 | 61.36 | 12271 | 122.71 | 12271 | 98.17 | 24.54 |
| 2026 | 01 | 30625336 | 12271.0 | 1963.36 | 981.68 | 1 | 12271 | 736.26 | 245.42 | 1 | 12271 | 61.36 | 12271 | 122.71 | 12271 | 98.17 | 24.54 |
| 2026 | 02 | 30625336 | 12271.0 | 1963.36 | 981.68 | 1 | 12271 | 736.26 | 245.42 | 1 | 12271 | 61.36 | 12271 | 122.71 | 12271 | 98.17 | 24.54 |
| 2026 | 03 | 30625336 | 12271.0 | 1963.36 | 981.68 | 1 | 12271 | 736.26 | 245.42 | 1 | 12271 | 61.36 | 12271 | 122.71 | 12271 | 98.17 | 24.54 |
| 2026 | 04 | 30625336 | 12271.0 | 1963.36 | 981.68 | 1 | 12271 | 736.26 | 245.42 | 1 | 12271 | 61.36 | 12271 | 122.71 | 12271 | 98.17 | 24.54 |
| 2026 | 05 | 30625336 | 12271.0 | 1963.36 | 981.68 | 1 | 12271 | 736.26 | 245.42 | 1 | 12271 | 61.36 | 12271 | 122.71 | 12271 | 98.17 | 24.54 |
| 2026 | 06 | 30625336 | 12271.0 | 1963.36 | 981.68 | 1 | 12271 | 736.26 | 245.42 | 1 | 12271 | 61.36 | 12271 | 122.71 | 12271 | 98.17 | 24.54 |
| 2026 | 07 | 30625336 | 12509.0 | 2001.44 | 1000.72 | 1 | 12509 | 750.54 | 250.18 | 1 | 12509 | 62.55 | 12509 | 125.09 | 12509 | 100.07 | 25.02 |
| 2026 | 08 | 30625336 | 12509.0 | 2001.44 | 1000.72 | 1 | 12509 | 750.54 | 250.18 | 1 | 12509 | 62.55 | 12509 | 125.09 | 12509 | 100.07 | 25.02 |
| 2026 | 09 | 30625336 | 12509.0 | 2001.44 | 1000.72 | 1 | 12509 | 750.54 | 250.18 | 1 | 12509 | 62.55 | 12509 | 125.09 | 12509 | 100.07 | 25.02 |
| 2026 | 10 | 30625336 | 12509.0 | 2001.44 | 1000.72 | 1 | 12509 | 750.54 | 250.18 | 1 | 12509 | 62.55 | 12509 | 125.09 | 12509 | 100.07 | 25.02 |
| 合计 | | | | 40080.48 | 20040.24 | | | 13761.77 | 5010.06 | | | 1252.62 | | 2505.03 | | 2004.02 | 501.01 |

社保费缴纳清单
证明专用章

备注：

1. 本证明可作为参保人在本单位参加社会保险的证明。向相关部门提供，查验部门可通过登录网址：https://sipub.sz.gov.cn/vp/，输入下列验真码（ 339283ee66a739c1 ）核查，验真码有效期三个月。

2. 生育保险中的险种“1”为生育保险，“2”为生育医疗。

3. 医疗险种中的险种“1”为基本医疗保险一档，“2”为基本医疗保险二档，“4”为基本医疗保险三档，“5”为少儿/大学生医保（医疗保险二档），“6”为统筹医疗保险。

4. 上述“缴费明细”表中带“*”标识为补缴，空行为断缴。带“&”标识为参保单位申请缓缴社会保险费单位缴费部分的时段。该参保人带&标志的缴费年月，养老保险在2026年12月前视同到账，工伤保险、失业保险在2026年12月前视同到账。

5. 居民养老保险、少儿/学生医疗保险缴费情况不在本清单中展示。

6. 如2020年2月至6月的单位缴费部分金额为“0”或者缴费金额减半的，属于按规定减免后实收金额。

7. 单位编号对应的单位名称：

| 单位编号 | 单位名称 |
|---|---|
| 30625336 | 深圳二十冶建设有限公司 |

深圳市社会保险基金管理局
社保费缴纳清单
证明专用章

打印日期：2026年1月16日

项目经理 2（水利）-刘东升

**项目经理（建造师）简历表（每个项目只能一个，必填项）**

| 姓名 | 刘东升 | 性　别 | 男 | 年　龄 | 37 |
|---|---|---|---|---|---|
| 职务 | 项目经理 | 职　称 | 高级工程师 | 学　历 | 本科 |
| 证件类型 | 身份证 | 证件号码 | 320324198908291572 | 手机号码 | / |
| 参加工作时间 | 2011.6 | 从事项目经理（建造师）年限 | | | 3 年 |
| 项目经理（建造师）资格证书编号 | 鲁 1322017201802977 | | | | |
| 在建和已完工程项目情况 | | | | | |
| 建设单位 | 项目名称 | 建设规模 | 开、竣工日期 | 在建或已完 | 工程质量 |
| / | / | / | / | / | / |









普通高等学校

# 毕业证书




学生　刘东升　　性别男　，一九八九　年　八　月　二十九日生，于　二〇〇七　年　九　月至　二〇一一年　六　月在本校　　土木工程(交通土建)　　专业

四　年制本科学习，修完教学计划规定的全部课程，成绩合格，准予毕业。

校　　名：南京工程学院　　校（院）长：

证书编号：112761201105001216　　二〇一一　年　六　月　十六日

中华人民共和国教育部学历证书查询网址：http://www.chsi.com.cn

使用有效期：2026年10月28日
-2027年04月26日

# 中华人民共和国一级建造师注册证书



**姓　　名：**刘东升

**性　　别：**男

**出生日期：**1989年08月29日

**注册编号：**鲁1322017201802977

**聘用企业：**中铁十局集团有限公司

**注册专业：**水利水电工程(有效期：2025-01-23至2028-01-22)
建筑工程(有效期：2026-01-30至2029-01-29)
市政公用工程(有效期：2025-01-23至2028-01-22)

请登录中国建造师网
微信公众号扫一扫查询

个人签名：刘东升

签名日期：2026.10.28

中华人民共和国
住房和城乡建设部
签发日期：2023年03月01日

# 水利水电工程施工企业项目负责人
# 安全生产考核合格证书



**姓　　名：** 刘东升

**性　　别：** 男

**企业名称：** 中铁十局集团有限公司

**职　　务：** 项目负责人

**技术职称：** 工程师

**证书编号：** 水安B20230004662

**首次发证日期：** 2023年9月26日

**有 效 期：** 2026年9月26日 至 2029年9月25日

考核发证单位：（盖章）

2026年7月31日

招投标 有效期至2027年08月12日

# 江苏省社会保险权益记录单
# （参保单位）

请使用官方江苏智慧人社APP扫描验证

**参保单位全称：** 中铁十局集团有限公司第四工程分公司　　**现参保地：** 栖霞区

**统一社会信用代码：** 91320113MA21KUWKXL　　**查询时间：** 202501-202611



| 单位参保险种 | 养老保险 | 工伤保险 | 失业保险 |
|---|---|---|---|
| 缴费总人数 | 48 | 48 | 48 |

| 序号 | 姓名 | 公民身份号码（社会保障号） | 缴费起止年月 | 缴费月数 |
|---|---|---|---|---|
| 1 | 柏成 | 320305198509101218 | 202501 - 202610 | 22 |
| 2 | 刘东升 | 320324198908291572 | 202501 - 202610 | 22 |

说明：
1. 本权益单涉及单位及参保职工个人信息，单位应妥善保管。
2. 本权益单为打印时参保情况。
3. 本权益单已签具电子印章，不再加盖鲜章。
4. 本权益单记录单出具后有效期内（6个月），如需核对真伪，请使用江苏智慧人社APP，扫描右上方二维码进行验证（可多次验证）。

江苏省社会保险 电子专用章

打印时间：2026年11月10日

## 5、百县千镇万村帮扶业绩

### 9.企业近5年百县千镇万村帮扶业绩。

**投标人名称：深圳二十冶建设有限公司、中铁十局集团有限公司**

| 序号 | 工程名称 | 合同签订时间 | 建设地点（市级） | 合同价格（万元） | 投资类型 | 备注 |
|---|---|---|---|---|---|---|
| 1 | 鹅埠镇美丽圩镇项目 | 2024/9/18 | 深圳市深汕合作区鹅埠街道鹅埠市场 | 3000 | 政府投资 | |
| 2 | 鹅埠镇“四沿”地区赤膊房美化提升一标段 | 2024/6/24 | 广东省深汕合作区鹅埠镇 | 117.70 | 政府投资 | |
| 3 | 鲘门红源铺岭村二标 | 2025/11/30 | 深圳市深汕特别合作区鲘门街道红源村委铺岭村 | 90 | 政府投资 | |

注：

提供投标人近5年（2021年10月1日至投标截止日止，以合同签订时间为准）百县千镇万村高质量发展工程帮扶业绩。

1.业绩证明材料须提供合同原件扫描件（需包含封面和完整的协议书）；未提供证明材料的，不予计取。

2.提供相关主管部门或合同签订单位出具的已完工帮扶业绩证明（含金额）。

上述业绩最多不超过2项，超过2项的，按序取前2项。

# 1、鹅埠镇美丽圩镇项目

协议编号：ZJSWBQWBF034

深圳市深汕特别合作区“百县千镇万村高质量发展工程”

# 建筑业企业帮扶协议

项目名称：鹅埠镇美丽圩镇项目

甲　　方：海丰县鹅埠镇人民政府

乙　　方：深圳二十冶建设有限公司

本协议共 5 页（不含封面）

甲方：海丰县鹅埠镇人民政府

统一社会信用代码：11441521007247460R

法定代表人：周达明

地址：广东省汕尾市海丰县鹅埠镇中兴街

乙方：深圳二十冶建设有限公司

统一社会信用代码：91440300MA5H043K5D

法定代表人：董世祎

地址：深圳市深汕特别合作区鹅埠镇深汕大道蛟湖村蛟湖小学路口向西300米老果园内房屋

根据《中华人民共和国民法典》《中华人民共和国公益事业捐赠法》及相关法律法规，乙方自愿对深圳市深汕特别合作区鹅埠镇美丽圩镇予以援建帮扶，甲、乙双方就本帮扶项目相关事宜，在遵循平等、自愿、公平和诚实信用的基础上协商一致，订立本协议，各方达成协议如下：

为贯彻落实省委、省政府和市委、市政府及区党工委、区管委会关于实施“百县千镇万村高质量发展工程”的决策部署，遵循新发展理念，以推动高质量发展为主题，以构建城乡区域协调发展新格局为目标，结合镇村实际建设所需，发挥建筑业企业所长，做好建筑业企业结对帮扶，促进乡村振兴。

一、甲、乙双方权利和义务

1．甲方发挥土地、资源等方面的优势，配合乙方在本项目建设过程中遇到的困难和问题，做好协调解决工作。

2．甲方需按照“特事特办、主动服务”的原则，负责协调施工工作面等相关问题，由此产生的相关费用由甲方自行承担。

3．乙方发挥资金、建筑施工等方面的优势，负责组织施工建设，完成深圳市深汕特别合作区鹅埠镇美丽乡镇入口标识设置及美丽圩镇提升改造工程（鹅埠市场西侧路、鹅埠市场东侧路、鹅埠市场区域）包括：1.房屋外立面250栋；2.外立面5要素（包含窗户、墙面、坡屋顶、招牌、空调）；3.市场沿街道路照明；4.市场沿街遮阳棚、雨棚；5.市场沿街光伏屋顶。

4．乙方有权就捐建行为相关企业所得税（或个人所得税）税额扣除事宜，要求甲方给予相关协助。

5．乙方在项目建设过程中做好施工资料整理归档工作，包括但不限于项目改造前后的相关影像、视频留存及项目设计方案、施工图纸、施工方案、验收资料等相关文件的存档。

6．甲、乙双方成立工作小组，共同友好协商重要节点及解决关于工程施工等各项事宜。

**二、项目投资**

鹅埠镇美丽圩镇项目总投资预算为3000万元人民币，乙方捐建工程总投资额为3000万元人民币。

**三、协议工期**

1．开工日期：2024年9月18日（自合同签订之日起算）

2．竣工日期：2024年12月31日

**四、乙方受甲方委托必须完成以下管理目标：**

1．帮扶项目总金额控制在本项目总投资预算3000万元人民币内。

2. 质量管理目标：合格。

3. 工期管理目标：本项目竣工及移交日期为2024年12月31日前。

4. 安全管理目标：全面履行项目建设管理中的安全生产管理职责，避免发生重大的安全生产事故与重大安全生产伤亡事故。乙方对本项目的安全生产负有总责，并承担发生安全事故相应的法律责任。

5. 环保管理目标：达到深圳市《建设工程安全文明施工标准》SJG-46-2023要求。

**五、承诺**

1. 甲方承诺，遵守本协议中的各项约定，为乙方提供项目建设的必要条件，承担合同约定的义务。

2. 乙方承诺，遵守本合同中的各项约定，按照本项目工作范围和内容，承担项目建设任务。

**六、项目移交及接收**

1. 按照本项目建设要求的内容和其他相关的约定，进行竣工验收。

2. 乙方应在本项目通过竣工验收后7天内向甲方提交工程接收申请及约定的其他资料。甲方应在收到接收申请和资料后的10个工作日内组织接收，并签发本项目接收证明。

**七、项目维保**

1. 乙方应根据《中华人民共和国建筑法》、《中华人民共和国质量管理法》等法律法规，在项目工程建设过程中负责质量管理和维保工作。

2. 乙方在签订本协议后，应根据维保项目出具详细《质量保证书》作为本协议附件，质量保证书内容经甲方确认后，乙方应严格按质量保证书内容开展维保工作，在项目维保期间涉及的维保费用由乙方承担。

八、协议生效

1．本协议订立时间：2024 年 9 月 18 日。

2．订立地点：深圳市深汕特别合作区。

3．生效条件：各方签字盖章后生效。

九、其他

1．本协议未尽事宜，应当双方友好协商解决，如未能达成一致，可提交行业主管部门协调，协调后如争议仍未能达成一致，则以《中华人民共和国民法典》《中华人民共和国公益事业捐赠法》为准解决，双方仍有争议的应向甲方所在地法院起诉解决。

2．深圳市深汕特别合作区住房建设和水务局作为行业主管部门与甲方共同做好项目施工监管。

3．本协议签订后，甲方需将项目设计方案提交深圳市深汕特别合作区住房建设和水务局审核，并将本项目协议、质量保证书及施工资料原件一份报送至深圳市深汕特别合作区住房建设和水务局备案。

4．鉴于帮扶协议具有公益性，乙方确认本协议为不可撤销协议。

九、合同份数

本协议一式陆份，双方各执叁份，经双方签字盖章后生效，具有同等法律效力。

本页无正文，为海丰县鹅埠镇人民政府与深圳二十冶建设有限公司签订的《鹅埠镇美丽圩镇项目》协议签署页。

| | |
|---|---|
| 甲方 | 甲方（盖章）：海丰县鹅埠镇人民政府<br>法定代表人/委托代理人：<br><br>通讯地址：深圳市深汕特别合作区鹅埠镇中兴街<br>联系人：<br>联系电话：0755-22090162<br>签订日期：2024 年 9 月 18 日 |
| 乙方 | 乙方（盖章）：深圳二十冶建设有限公司<br>法定代表人/委托代理人：<br>项目负责人：<br><br>通讯地址：深圳市宝安区新安街道金利通金融中心 T2 栋 36 楼<br>联系人：<br>联系电话：0755-86571065<br>签订日期：2024 年 9 月 18 日 |

# 鹅埠街道美丽圩镇二期项目帮扶验收表

<table>
<tr><td colspan="2">项目名称： 鹅埠街道美丽圩镇二期项目</td></tr>
<tr><td colspan="2">项目地点：深圳市深汕合作区鹅埠街道鹅埠市场</td></tr>
<tr><td colspan="2">帮扶方/受托方/服务方：深圳二十冶建设有限公司</td></tr>
<tr><td colspan="2">被帮扶方/委托方/建设方：</td></tr>
<tr><td colspan="2">实施时间：实际开始（开工）为 2024 年 9 月 20日，完成（竣工）日期为 2025 年 4 月 20日，合共 212 天。</td></tr>
<tr><td colspan="2">项目帮扶验收时间：</td></tr>
<tr><td>建设内容完成情况</td><td>已按相关合同约定及设计图纸要求完成。<br>☑是 □否<br>项目内容及规模：完成深圳市深汕特别合作区鹅埠街道美丽乡镇入口标识设置及美丽圩镇二期提升改造工程（鹅埠市场西侧路、鹅埠市场东侧路、鹅埠市场区域）包括：1.房屋外立面111栋；2.外立面 5 要素（包含窗户（194个）、墙面、坡屋顶（122个）、招牌（197个）、空调罩（75个））；3.市场沿街遮阳棚、雨棚（196个）；</td></tr>
<tr><td>帮扶完成情况</td><td>资金支持：乙方直接提供资金实际金额：\ 元。<br>让利（减免费用）金额\ 元。<br><br>物资支持：提供设备、材料等物资，包括：鹅埠街道美丽乡镇入口标识设置及美丽圩镇二期提升改造工程（鹅埠市场西侧路、鹅埠市场东侧路、鹅埠市场区域）包括：1.房屋外立面111栋；2.外立面 5 要素（包含窗户（194个）、墙面、坡屋顶（122个）、招牌（197个）、空调罩（75个））；3.市场沿街遮阳棚、雨棚（196个）；金额（结算价格或折算价格）：18200000元。<br><br>技术支持：提供\ 等技术支持，<br>金额（结算价格或折算价格）：\ 元。<br><br>人员支持：派遣专家人员\ 人次，专家顾问\ 人次为项目服务，<br>金额（结算价格或折算价格）：\ 元。<br><br>其他支持：\ ，<br>金额（结算价格或折算价格）：\ 元。</td></tr>
</table>

| | |
|---|---|
| 帮扶完成情况 | 合计完成帮扶金额（结算价格或折算价格）：18200000元。其中：直接资金支持金额_____元，让利（减免）金额为_____元，捐赠（物资、设备、技术、人员）支持金额____元，其他支持金额_____元。 |
| 帮扶效益情况 | 拉动经济增长/增加地方财政收入情况：_____。<br>促进社会进步情况：_____。<br>带动就业情况：带动当地100人就业_____。<br>拉动收入增长情况：_____。<br>促进产业发展情况：_____。<br>改善基础设施服务水平情况：_____。<br>环保和可持续发展：_____。<br>其他：_____。 |
| 验收意见 | 帮扶内容完成情况：☑已完成　　□ 未完成<br>未完成部分的处理意见：_____ |
| 验收结果 | ☑项目帮扶验收通过　　□项目帮扶验收不通过 |
| 甲方盖章：<br>甲方代表签字：<br>日期：　　年　月　日 | 乙方盖章：<br>乙方代表签字：<br>日期：2025 年 5 月 29 日 |


授予：深圳二十冶建设有限公司
2025年度建筑业企业投身
“百县千镇万村高质量发展工程
突出贡献奖
深圳市深汕特别合作区住房建设和水务局
二0二六年一月

2、鹅埠镇“四沿”地区赤膊房美化提升一标段

协议编号：ZJSWBQWBF004

深圳市深汕特别合作区“百县千镇万村高质量发展工程”

# 建筑业企业帮扶协议

项目名称：鹅埠镇“四沿”地区赤膊房美化提升一标段

甲　　方：鹅埠镇人民政府

乙　　方：深圳二十冶建设有限公司

本协议共 5 页（不含封面）

甲方：海丰县鹅埠镇人民政府

乙方：深圳二十冶建设有限公司

根据《中华人民共和国民法典》《中华人民共和国公益事业捐赠法》及相关法律法规，甲、乙双方就本帮扶项目相关事宜，乙方自愿对深圳市深汕特别合作区鹅埠镇“四沿”地区赤膊房美化提升一标段予以援建帮扶。在遵循平等、自愿、公平和诚实信用的基础上协商一致，订立本协议，各方达成协议如下：

为贯彻落实省委、省政府和市委、市政府及区党工委、区管委会关于实施“百县千镇万村高质量发展工程”的决策部署，遵循新发展理念，以推动高质量发展为主题，以构建城乡区域协调发展新格局为目标，结合镇村实际建设所需，发挥建筑业企业所长，做好建筑业企业结对帮扶，促进乡村振兴。

**一、甲、乙双方权利和义务**

1．甲方发挥土地、资源等方面的优势，配合乙方在本项目建设过程中遇到的困难和问题，做好协调解决工作。

2．甲方需按照“特事特办、主动服务”的原则，负责协调施工工作面等相关问题，由此产生的相关费用由甲方自行承担。

3．乙方发挥资金、建筑施工等方面的优势，负责组织施工建设，完成深圳市深汕特别合作区鹅埠镇“四沿”（创新大道上北村、深汕大道田寮段、圳美绿道下北村段）区域23栋“赤膊房”外立面美化提升建设工作，由此产生的费用由乙方自行承担。

4．乙方有权就捐建行为相关企业所得税（或个人所得税）税额扣除事宜，要求甲方给予相关协助。

5．乙方在项目建设过程中做好施工资料整理归档工作，包括但不限于项目改造

前后的相关影像、视频留存及项目设计方案、施工图纸、施工方案、验收资料等相关文件的存档。

6. 甲、乙双方成立工作小组，共同友好协商重要节点及解决关于工程施工等各项事宜。

**二、项目投资**

鹅埠镇“四沿”地区赤膊房美化提升一标段总投资预算为117.70万元人民币，乙方捐建工程总投资额为117.70万元人民币，超出部分由乙方自行承担。

**三、协议工期**

1. 开工日期：合同签订之日

2. 竣工日期：2024年10月31日

**四、乙方受甲、乙方委托必须完成以下管理目标：**

1. 帮扶项目总金额控制在本项目总投资预算117.70万元人民币内。

2. 质量管理目标：合格。

3. 工期管理目标：本项目竣工及移交日期为2024年11月15日前。

4. 安全管理目标：全面履行项目建设管理中的安全生产管理职责，避免发生重大的安全生产事故与重大安全生产伤亡事故。乙方负责本项目的安全生产，并承担发生安全事故相应的法律责任。

5. 环保管理目标：达到深圳市《建设工程安全文明施工标准》SJG-46-2023要求。

**五、承诺**

1. 甲方承诺，遵守本协议中的各项约定，为乙方提供项目建设的必要条件，承担合同约定的义务。

2. 乙方承诺，遵守本合同中的各项约定，按照本项目工作范围和内容，承担项

目建设任务。

**六、项目移交及接收**

1．按照本项目建设要求的内容和其他相关的约定，进行竣工验收。

2．乙方应在本项目通过竣工验收后 7 天内向甲方提交工程接收申请及约定的其他资料。甲方应在收到接收申请和资料后的 10 个工作日内组织接收，并签发本项目接收证明。

**七、项目维保**

1．乙方应根据《中华人民共和国建筑法》、《中华人民共和国质量管理法》等法律法规，在项目工程建设过程中负责质量管理和维保工作。

2．乙方在签订本协议后，应根据维保项目出具详细《质量保证书》作为本协议附件，质量保证书内容经甲方确认后，乙方应严格按质量保证书内容开展维保工作，在项目维保期间涉及的维保费用由乙方承担。

**八、协议生效**

1．本协议订立时间：　　年　月　日。

2．订立地点：深圳市深汕特别合作区。

3．生效条件：各方签字盖章后生效。

**九、其他**

1．本协议未尽事宜，应当双方友好协商解决，如未能达成一致，可提交行业主管部门协调，协调后如争议仍未能达成一致，则以《中华人民共和国民法典》《中华人民共和国公益事业捐赠法》为准解决，双方仍有争议的应向深圳市深汕特别合作区人民法院起诉解决。

2．深圳市深汕特别合作区住房建设和水务局作为行业主管部门与甲方共同做好项目施工监管。

3．本协议签订后，甲方需将项目设计方案提交深圳市深汕特别合作区住房建设和

水务局审核，并将本项目协议、质量保证书及施工资料原件一份报送至深圳市深汕特别合作区住房建设和水务局备案。

4．鉴于帮扶协议具有公益性，乙方确认本协议为不可撤销协议。

**九、合同份数**

本协议一式陆份，双方各执叁份，经双方签字盖章后生效，具有同等法律效力。

本页无正文，为鹅埠镇人民政府与深圳二十冶建设有限公司签订的《鹅埠镇“四沿”地区赤膊房美化提升一标段》协议签署页。

| | |
|---|---|
| 甲方 | 甲方（盖章）：海丰县鹅埠镇人民政府<br>法定代表人/委托代理人：<br><br>通讯地址：深圳市深汕特别合作区鹅埠镇中兴街<br>联系人：<br>联系电话：0755-22090162<br>签订日期：　　年　月　日 |
| 乙方 | 乙方（盖章）：深圳二十冶建设有限公司<br>法定代表人/委托代理人：<br>项目负责人：<br><br>通讯地址：深圳市深汕特别合作区鹅埠镇深汕大道蛟湖村蛟湖小学路口向西300米老果园内房屋<br>联系人：<br>联系电话：0755-86571065<br>签订日期：2024年6月24日 |

附件 2

# 鹅埠镇“四沿”地区赤膊房美化提升项目帮扶验收表

| | |
|---|---|
| 项目名称：鹅埠镇“四沿”地区赤膊房美化提升项目 | |
| 项目地点：广东省深汕合作区鹅埠镇 | |
| 帮扶方/受托方/服务方：深圳二十冶建设有限公司 | |
| 被帮扶方/委托方/建设方：鹅埠镇人民政府 | |
| 实施时间：实际开始（开工）为2024年 09 月 05 日，完成（竣工）日期为 2024年 11月 20日，合共 77 天。 | |
| 项目帮扶验收时间： | |
| 建设内容完成情况 | 已按相关合同约定及设计图纸要求完成。<br>☑是 □否<br>项目内容及规模：赤膊房外立面美化提升，其中蛟湖村2栋、下北村4栋、上北村5栋、西湖村5栋、田寮村4栋、鹅埠村2栋、河背村2栋，共计完成24栋。 |
| 帮扶完成情况 | 资金支持：乙方直接提供资金实际金额：____/____元。<br>让利（减免费用）金额_____/元。<br>物资支持：提供设备、材料等物资，包括：24栋赤膊房外立面美化提升外架、材料、人工等，金额（结算价格或折算价格）：1203000.00元。<br>技术支持：提供_____/_____等技术支持，<br>金额（结算价格或折算价格）：____/____元。<br>人员支持：派遣专家人员___/___人次，专家顾问____/___人次为项目服务，<br>金额（结算价格或折算价格）：____/____元。<br>其他支持：_____/_____，<br>金额（结算价格或折算价格）：____/____元。 |

| | |
|---|---|
| 帮扶完成情况 | 合计完成帮扶金额（结算价格或折算价格）：1203000.00元 其中：直接资金支持 0 元，让利（减免）金额为 0 元，捐赠（物资、设备、技术、人员）支持金额 1203000.00元，其他支持金额 0元。 |
| 帮扶效益情况 | 拉动经济增长/增加地方财政收入情况：_____。<br>促进社会进步情况：_____。<br>带动就业情况：带动当地就15人就业_____。<br>拉动收入增长情况：_____。<br>促进产业发展情况：_____。<br>改善基础设施服务水平情况：_____。<br>环保和可持续发展：_____。<br>其他：_____。 |
| 验收意见 | 帮扶内容完成情况：☑ 已完成　　☐ 未完成<br>未完成部分的处理意见：_____ |
| 验收结果 | ☑ 项目帮扶验收通过　　☐ 项目帮扶验收不通过 |
| 甲方盖章：<br>甲方代表签字：<br>日期：2024 年 12月 20日 | 乙方盖章：<br>乙方代表签字：<br>日期：2024 年 12月 20日 |

3、鲘门红源铺岭村二标

协议编号：ZJSWBQWBF203

深圳市深汕特别合作区“百县千镇万村高质量发展工程”

# 建筑业企业帮扶协议

项目名称：鲘门红源铺岭村二标

甲　　方：深圳市深汕特别合作区鲘门街道红源村委铺岭村

乙　　方：深圳二十冶建设有限公司

本协议共 5 页（不含封面）

根据《中华人民共和国民法典》《中华人民共和国公益事业捐赠法》及相关法律法规，甲、乙双方就本帮扶项目相关事宜，乙方自愿对深圳市深汕特别合作区鲘门红源铺岭村二标予以援建帮扶。在遵循平等、自愿、公平和诚实信用的基础上协商一致，订立本协议，各方达成协议如下：

为贯彻落实省委、省政府和市委、市政府及区党工委、区管委会关于实施“百县千镇万村高质量发展工程”的决策部署，遵循新发展理念，以推动高质量发展为主题，以构建城乡区域协调发展新格局为目标，结合镇村实际建设所需，发挥建筑业企业所长，做好建筑业企业结对帮扶，促进乡村振兴。

**一、甲、乙双方权利和义务**

1．甲方发挥土地、资源等方面的优势，配合乙方在本项目建设过程中遇到的困难和问题，做好协调解决工作。

2．甲方需按照“特事特办、主动服务”的原则，负责协调施工工作面等相关问题，由此产生的相关费用由甲方自行承担。

3．乙方发挥资金、建筑施工等方面的优势，负责组织施工建设，完成深圳市深汕特别合作区鲘门红源铺岭村：3700 ㎡主道路加沥青罩面、3700 ㎡路面标线、275 ㎡路边停车位、630m 道路排水设施及其他相关事项。

4．乙方有权就捐建行为相关企业所得税（或个人所得税）税额扣除事宜，要求甲方给予相关协助。

5．乙方在项目建设过程中做好施工资料整理归档工作，包括但不限于项目改造前后的相关影像、视频留存及项目设计方案、施工图纸、施工方案、验收资料等相关文件的存档。

6．甲、乙双方成立工作小组，共同友好协商重要节点及解决关于工程施工等各

项事宜。

**二、项目投资**

鲘门红源铺岭村二标总投资预算为90万元人民币，乙方捐建工程总投资额为90万元人民币。

**三、协议工期**

1．开工日期：2025年11月　日（自合同签订之日起算）

2．竣工日期：　　年　月　日

**四、乙方受甲、乙方委托必须完成以下管理目标：**

1．帮扶项目总金额控制在本项目总投资预算90万元人民币内。

2．质量管理目标：合格。

3．工期管理目标：本项目竣工及移交日期为　　年　月　日前。

4．安全管理目标：全面履行项目建设管理中的安全生产管理职责，避免发生重大的安全生产事故与重大安全生产伤亡事故。乙方对本项目的安全生产负有总责，并承担发生安全事故相应的法律责任。

5．环保管理目标：达到深圳市《建设工程安全文明施工标准》SJG-46-2023要求。

**五、承诺**

1．甲方承诺，遵守本协议中的各项约定，为乙方提供项目建设的必要条件，承担合同约定的义务。

2．乙方承诺，遵守本合同中的各项约定，按照本项目工作范围和内容，承担项目建设任务。

**六、项目移交及接收**

1．按照本项目建设要求的内容和其他相关的约定，进行竣工验收。

2．乙方应在本项目通过竣工验收后 7 天内向甲方提交工程接收申请及约定的其他资料。甲方应在收到接收申请和资料后的 10 个工作日内组织接收，并签发本项目接收证明。

**七、项目维保**

**1.** 乙方应根据《中华人民共和国建筑法》、《中华人民共和国质量管理法》等法律法规,在项目工程建设过程中负责质量管理和维保工作。

**2.** 乙方在签订本协议后，应根据维保项目出具详细《质量保证书》作为本协议附件，质量保证书内容经甲方确认后，乙方应严格按质量保证书内容开展维保工作，在项目维保期间涉及的维保费用由乙方承担。

**八、协议生效**

1．本协议订立时间：2025 年 11 月　日。

2．订立地点：深圳市深汕特别合作区。

3．生效条件：各方签字盖章后生效。

**九、其他**

1．本协议未尽事宜，应当双方友好协商解决，如未能达成一致，可提交行业主管部门协调，协调后如争议仍未能达成一致，则以《中华人民共和国民法典》《中华人民共和国公益事业捐赠法》为准解决，双方仍有争议的应向甲方所在地法院起诉解决。

2．深圳市深汕特别合作区住房建设和水务局作为行业主管部门与甲方共同做好项目施工监管。

3．本协议签订后，甲方需将项目设计方案提交深圳市深汕特别合作区住房建设和水务局审核，并将本项目协议、质量保证书及施工资料原件一份报送至深圳市深汕特别合作区住房建设和水务局备案。

4．鉴于帮扶协议具有公益性，乙方确认本协议为不可撤销协议。

5．本协议项下帮扶服务的验收，应根据帮扶协议约定的服务范围、服务标准及帮

扶工作实际开展情况进行。

6．议履行过程中，若出现协议约定之外的额外帮扶需求或帮扶内容调整，双方可就本协该部分事宜另行协商一致后签订补充协议。补充协议与本协议具有同等法律效力，补充协议约定与本协议不一致的，以补充协议为准。补充协议的签订应遵循本协议的基本原则，并符合相关法律法规规定。

**九、合同份数**

本协议一式陆份，双方各执叁份，经双方签字盖章后生效，具有同等法律效力。

本页无正文，为深圳市深汕特别合作区鲘门街道红源村委铺岭村与深圳二十冶建设有限公司签订的《鲘门红源铺岭村二标》协议签署页。

| | |
|---|---|
| 甲方 | 甲方（盖章）：<br>法定代表人/委托代理人：<br>通讯地址：<br>联系人：<br>联系电话：<br>签订日期：　　年　月　日 |
| 乙方 | 乙方（盖章）：深圳二十冶建设有限公司<br>法定代表人/委托代理人：<br>项目负责人：<br>通讯地址：深圳市宝安区新安街道金利通金融中心 T2 栋 36 楼<br>联系人：<br>联系电话：0755-86571065<br>签订日期：2025年11月30日 |

## 6、深圳市深汕特别合作区房屋建筑和市政工程不转包挂靠承诺书、施工投标承诺函

10. 深圳市深汕特别合作区房屋建筑和市政

工程不转包挂靠承诺书

| | |
|---|---|
| 建设项目名称 | 深汕湾机器人小镇市政道路建设工程和深汕湾机器人小镇水系整治建设工程 |
| 合同名称 | 深汕湾机器人小镇市政道路建设工程、深汕湾机器人小镇水系整治建设工程施工总承包二标段 |
| 建设单位 | 深圳市深汕特别合作区建筑工务署 |
| 代建单位 | / |
| 监理单位 | / |
| 施工单位 | 深圳二十冶建设有限公司 |
| 工程详细地址 | 深圳市深汕特别合作区 |
| 不转包挂靠的承诺 | 我司承诺：我司严格遵守《深圳市制止建设工程转包、违法分包及挂靠规定》[市政府令（第 104 号）]及住建部《建筑工程施工转包违法分包等违法行为认定查处管理办法（试行）》（建市[2014]118 号）（上述办法及规定如有更新，则以更新后的办法及规定为准），本合同工程不转包挂靠。 |
| 施工单位盖章 | 单位（公章）：　　时间：2026. 11. 16 |
| 施工单位法定代表人签字 | 本人作为施工单位的法定代表人郑重申明，本人已对本单位的上述承诺进行核实，本人确保该承诺真实、有效，如有虚假，本人愿意承担一切法律责任。<br>法定代表人（签字或盖章）：张永超　时间：2026. 11. 16 |

# 深圳市深汕特别合作区房屋建筑和市政

# 工程不转包挂靠承诺书

| | |
|---|---|
| 建设项目名称 | 深汕湾机器人小镇市政道路建设工程和深汕湾机器人小镇水系整治建设工程 |
| 合同名称 | 深汕湾机器人小镇市政道路建设工程、深汕湾机器人小镇水系整治建设工程施工总承包二标段 |
| 建设单位 | 深圳市深汕特别合作区建筑工务署 |
| 代建单位 | / |
| 监理单位 | / |
| 施工单位 | 中铁十局集团有限公司 |
| 工程详细地址 | 深圳市深汕特别合作区 |
| 不转包挂靠的承诺 | 我司承诺：我司严格遵守《深圳市制止建设工程转包、违法分包及挂靠规定》[市政府令（第104号）]及住建部《建筑工程施工转包违法分包等违法行为认定查处管理办法（试行）》（建市[2014]118号）（上述办法及规定如有更新，则以更新后的办法及规定为准），本合同工程不转包挂靠。 |
| 施工单位盖章 | 单位（公章）：中铁十局集团有限公司　　时间：2026.11.16 |
| 施工单位法定代表人签字 | 本人作为施工单位的法定代表人郑重申明，本人已对本单位的上述承诺进行核实，本人确保该承诺真实、有效，如有虚假，本人愿意承担一切法律责任。<br>法定代表人（签字或盖章）：　　时间：2026.11.16 |

# 11.施工投标承诺函

致招标人:深圳市深汕特别合作区建筑工务署

为了确保本工程招标投标工作顺利进行，同时保证优质高效、文明施工，我方将严格执行建设工程管理的法律法规，并完全接受__深汕湾机器人小镇市政道路建设工程、深汕湾机器人小镇水系整治建设工程施工总承包二标段__的招标文件所有内容，为此作出如下承诺：

1.根据企业自身情况，理性报价，不会以低于成本的报价竞标，并愿以投标总报价__13036.094802__万元，按招标文件要求承包本工程的施工、竣工并修补其任何缺陷。否则，我方愿意承担任何风险。（投标人填写）

2.我方保证在__450__日内（或于　年　月　日前）完成工程竣工验收（非我方造成的工期延误除外）。

3.我方同意所递交的投标文件在投标人须知规定的投标有效期内有效，在此期间内我方的投标有可能中标，我方将受此约束。如果在投标有效期内撤回投标或放弃中标资格，我方的投标担保将全部被没收，给贵方造成的损失超过我方投标担保金额的，贵方还有权要求我方对超过部分进行赔偿。

4.我方完全理解和接受投标人须知第 40 条的规定，一旦出现该条列举的严重违规或涉嫌串通投标的情形，我司将放弃本工程投标并自觉接受贵方暂停或者取消今后我方参加贵方其他任何工程投标资格的处理。

5.除非另外达成协议并生效，贵方的中标通知书和本投标文件将成为约束双方的合同文件的组成部分。

6.按规定完成招标文件约定承包范围内的施工内容，质量达到“投标人须知”前附表规定的标准。

7.建立完善的质量安全保证体系，配备与投标文件相一致且满足工程建设规模、技术要求、安全要求的项目管理机构和项目管理人员，并确保常驻现场。撤换上述人员前，必须征得贵方及建设行政主管部门批准同意。否则，招标人有权取消我公司的中标资格或单方面终止合同，由此造成的违约责任由我公司承担。

8.全体施工作业人员通过“平安卡”培训，并办理工伤保险、意外伤害保险手续。

9.我方承诺投标文件《主要施工机械表》中的机械设备按时进场。

10.如果本工程不要求编制技术标书的，我方保证在收到中标通知书后 30 日

内，完成本工程实施的施工组织设计编制，并得到贵方的认可。

11. 为确保施工安全，我方保证在签定施工合同 10 日后，提交施工作业范围内的市政基础设施管线防护措施，按照《深圳市建设工程安全文明施工标准》，落实安全防护、环境保护、安全培训和信息化管理等要求，安全文明施工措施费专款专用。

12. 对在工程实施过程中发生的工程变更，严格按照双方合同的有关规定计量和计价并保证接受贵方要求完成变更的工程内容。

13. 一旦我方中标，将保证工程实施过程中的清洁及现场垃圾清运等工作、工程收尾阶段的未完工作（含清洁及垃圾清运等）和缺陷修复、保修阶段的属于我方保修范围、内容的项目，在接到相关指令或通知之日起在指令或通知要求的时间内派人执行，否则我方同意发包人有权直接委托他人执行，相关费用从工程结算款、质量保修金内扣除或向我方索赔，并不对费用提出任何异议。

14. 我方在本次投标中无弄虚作假行为，且未与其他投标人、招标人及评标专家串通投标等违规行为。否则，将接受取消投标资格、取消中标资格、解除合同、已进场施工的无条件退场、清出预选承包商名录、记录不良行为红色警示、暂停一年至三年在我市参加建设工程投标的资格等处理，涉嫌犯罪的，接受公安机关的查处。

我方在本次投标中不会出现虚假恶意投诉或利用投诉进行不正当竞争，否则，我方愿意被建设行政主管部门及贵方列入招标投标投诉“黑名单”。

15. 我方承诺在收到贵方发出的中标通知书前任何时间内，若被区工务署处以停标处理并且未过停标期限的，我方均自愿放弃中标资格。

16. 我方承诺，贵方在澄清过程中及签订合同后均有权对我方不平衡报价进行调整。

17. 如果违反本承诺书中任何条款，我方愿意接受：

（1）视作我方单方面违约，并按照合同规定向贵方支付违约金或解除合同；

（2）履约评价评定为合格及以下；

（3）本工程招标人今后可拒绝我方参与投标；

（4）建设行政主管部门或相关主管部门的不良行为记录、行政处罚。

承诺人：深圳二十冶建设有限公司（盖章）

法定代表人：张永超（签字）

或其授权的代理人：_____（签字）

日期：2026 年 11 月 16 日

## 11. 施工投标承诺函

致招标人:深圳市深汕特别合作区建筑工务署

为了确保本工程招标投标工作顺利进行，同时保证优质高效、文明施工，我方将严格执行建设工程管理的法律法规，并完全接受 深汕湾机器人小镇市政道路建设工程、深汕湾机器人小镇水系整治建设工程施工总承包二标段 的招标文件所有内容，为此作出如下承诺：

1. 根据企业自身情况，理性报价，不会以低于成本的报价竞标，并愿以投标总报价 13036.094802 万元，按招标文件要求承包本工程的施工、竣工并修补其任何缺陷。否则，我方愿意承担任何风险。（投标人填写）

2. 我方保证在 450 日内（或于 年 月 日前）完成工程竣工验收（非我方造成的工期延误除外）。

3. 我方同意所递交的投标文件在投标人须知规定的投标有效期内有效，在此期间内我方的投标有可能中标，我方将受此约束。如果在投标有效期内撤回投标或放弃中标资格，我方的投标担保将全部被没收，给贵方造成的损失超过我方投标担保金额的，贵方还有权要求我方对超过部分进行赔偿。

4. 我方完全理解和接受投标人须知第 40 条的规定，一旦出现该条列举的严重违规或涉嫌串通投标的情形，我司将放弃本工程投标并自觉接受贵方暂停或者取消今后我方参加贵方其他任何工程投标资格的处理。

5. 除非另外达成协议并生效，贵方的中标通知书和本投标文件将成为约束双方的合同文件的组成部分。

6. 按规定完成招标文件约定承包范围内的施工内容，质量达到“投标人须知”前附表规定的标准。

7. 建立完善的质量安全保证体系，配备与投标文件相一致且满足工程建设规模、技术要求、安全要求的项目管理机构和项目管理人员，并确保常驻现场。撤换上述人员前，必须征得贵方及建设行政主管部门批准同意。否则，招标人有权取消我公司的中标资格或单方面终止合同，由此造成的违约责任由我公司承担。

8. 全体施工作业人员通过“平安卡”培训，并办理工伤保险、意外伤害保险手续。

9. 我方承诺投标文件《主要施工机械表》中的机械设备按时进场。

10. 如果本工程不要求编制技术标书的，我方保证在收到中标通知书后 30 日

内，完成本工程实施的施工组织设计编制，并得到贵方的认可。

11.为确保施工安全，我方保证在签定施工合同_10__日后，提交施工作业范围内的市政基础设施管线防护措施，按照《深圳市建设工程安全文明施工标准》，落实安全防护、环境保护、安全培训和信息化管理等要求，安全文明施工措施费专款专用。

12.对在工程实施过程中发生的工程变更，严格按照双方合同的有关规定计量和计价并保证接受贵方要求完成变更的工程内容。

13.一旦我方中标，将保证工程实施过程中的清洁及现场垃圾清运等工作、工程收尾阶段的未完工作（含清洁及垃圾清运等）和缺陷修复、保修阶段的属于我方保修范围、内容的项目，在接到相关指令或通知之日起在指令或通知要求的时间内派人执行，否则我方同意发包人有权直接委托他人执行，相关费用从工程结算款、质量保修金内扣除或向我方索赔，并不对费用提出任何异议。

14.我方在本次投标中无弄虚作假行为，且未与其他投标人、招标人及评标专家串通投标等违规行为。否则，将接受取消投标资格、取消中标资格、解除合同、已进场施工的无条件退场、清出预选承包商名录、记录不良行为红色警示、暂停一年至三年在我市参加建设工程投标的资格等处理，涉嫌犯罪的，接受公安机关的查处。

我方在本次投标中不会出现虚假恶意投诉或利用投诉进行不正当竞争，否则，我方愿意被建设行政主管部门及贵方列入招标投标投诉“黑名单”。

15.我方承诺在收到贵方发出的中标通知书前任何时间内，若被区工务署处以停标处理并且未过停标期限的，我方均自愿放弃中标资格。

16.我方承诺，贵方在澄清过程中及签订合同后均有权对我方不平衡报价进行调整。

17.如果违反本承诺书中任何条款，我方愿意接受：

（1）视作我方单方面违约，并按照合同规定向贵方支付违约金或解除合同；

（2）履约评价评定为合格及以下；

（3）本工程招标人今后可拒绝我方参与投标；

（4）建设行政主管部门或相关主管部门的不良行为记录、行政处罚。

承诺人：中铁十局集团有限公司（盖章）

法定代表人：_____（签字）

或其授权的代理人：_____（签字）

日期：2026 年 4 月 16 日

# 7、廉政承诺书

## 廉政承诺书

根据有关工程建设、廉政建设的规定，为做好工程建设中的党风廉政建设，保证工程建设高效优质，保证建设资金的安全和有效使用以及投资效益，深圳二十冶建设有限公司（以下称承诺人）特向深圳市深汕特别合作区建筑工务署（以下称招标人）作出如下承诺：

一、不向采购相关人员赠送礼金、礼品等财物。

二、不为采购相关人员报销或补贴应由员工个人承担的费用。

三、不安排采购相关人员参加宴请、娱乐、旅游等活动。

四、不为采购相关人员接受他人利益输送创造条件或提供便利。

五、不与采购相关人员或其他供应商串通、舞弊，操纵或以其他方式影响采购结果或谋取利益。

六、不伪造、变造或提供虚假资料。

七、不采取恶意低价或哄抬价格等行为影响采购工作正常进行。

八、无正当理由不对采购程序提出异议或恶意投诉。

九、不向采购相关人员探询采购有关信息，编造或者传播虚假信息。

十、不泄露采购过程中知悉的有关单位和个人的敏感信息和涉密信息。

承诺人及其工作人员若违反以上承诺，同意按以下方式处理：

一、投标文件按无效标处理，没收投标担保；

二、相关人员依据有关规定给予党纪、政纪或组织处理；

三、给招标人单位造成经济损失的，视损失程度予以赔偿；

四、列入招标人诚信黑名单，半年内禁止参与招标人任何项目的投标；

五、情节严重的，招标人可建议建设主管部门给予承诺人一至三年内不得进入其主管的建设市场的处罚；

六、触犯法律的，按法律规定由国家司法机关处理。

本承诺书有效期为签署之日起至该工程项目缺陷责任期满之日止。

承诺人：深圳二十冶建设有限公司（盖章）

法定代表人：（签字）

或其授权的代理人：（签字）

日期：2026 年 11 月 16 日

# 廉政承诺书

根据有关工程建设、廉政建设的规定，为做好工程建设中的党风廉政建设，保证工程建设高效优质，保证建设资金的安全和有效使用以及投资效益，__中铁十局集团有限公司__（以下称承诺人）特向__深圳市深汕特别合作区建筑工务署__（以下称招标人）作出如下承诺：

一、不向采购相关人员赠送礼金、礼品等财物。

二、不为采购相关人员报销或补贴应由员工个人承担的费用。

三、不安排采购相关人员参加宴请、娱乐、旅游等活动。

四、不为采购相关人员接受他人利益输送创造条件或提供便利。

五、不与采购相关人员或其他供应商串通、舞弊，操纵或以其他方式影响采购结果或谋取利益。

六、不伪造、变造或提供虚假资料。

七、不采取恶意低价或哄抬价格等行为影响采购工作正常进行。

八、无正当理由不对采购程序提出异议或恶意投诉。

九、不向采购相关人员探询采购有关信息，编造或者传播虚假信息。

十、不泄露采购过程中知悉的有关单位和个人的敏感信息和涉密信息。

承诺人及其工作人员若违反以上承诺，同意按以下方式处理：

一、投标文件按无效标处理，没收投标担保；

二、相关人员依据有关规定给予党纪、政纪或组织处理；

三、给招标人单位造成经济损失的，视损失程度予以赔偿；

四、列入招标人诚信黑名单，半年内禁止参与招标人任何项目的投标；

五、情节严重的，招标人可建议建设主管部门给予承诺人一至三年内不得进入其主管的建设市场的处罚；

六、触犯法律的，按法律规定由国家司法机关处理。

本承诺书有效期为签署之日起至该工程项目缺陷责任期满之日止。

承诺人：__中铁十局集团有限公司__（盖章）

法定代表人：_____（签字）

或其授权的代理人：_____（签字）

日期：__2026__年__11__月__16__日

8、农民工工资支付保障方案

# 农民工工资支付保障方案

# 目　录

**一、管理机构工作职责 ..... 1**

1、总包项目经理部管理机构的工作职责 ..... 3

2、项目经理部的劳务员工作职责 ..... 4

3、分包单位主要职责 ..... 5

4、劳务分包方现场劳资员工作职责 ..... 5

**二、 现场实名制管理措施 ..... 6**

1、进场手续办理 ..... 6

2、核实进场人员基本信息 ..... 7

3、实名制系统建立 ..... 7

4、电子考勤 ..... 7

5、临时出入登记 ..... 8

6、实名制资料填报备案 ..... 8

**三、注意事项 ..... 8**

为规范和加强本工程劳务用工管理工作，加强施工现场务工人员的动态管理，更好的落实施工现场务工人员的实名制管理工作，防范工资纠纷，维护务工人员权益，提高项目管理水平，实现施工现场人员底数清、基本情况清、出勤记 录清、工资发放记录清、进出项目时间清“五清”目标的管理制度。全面提高劳务队伍管理水平，切实维护企业、项目和农民工地合法权益，提高企业、项目部信誉，促进企业、项目持续健康发展，维护社会稳定。根据《国务院办公厅关于全面治理拖欠农民工工资问题的意见》（国办发〔2016〕1 号）、《广东省建设领域工人工资支付分账管理暂行办法》（粤人社规〔2015〕3 号）、《广东省住房和城乡建设厅关于房屋建筑和市政基础设施工程用工实名管理暂行办法》（粤建规范〔2018〕1 号）等国家和地方规定以及本公司的相关规定制定本方案。

一、管理机构工作职责

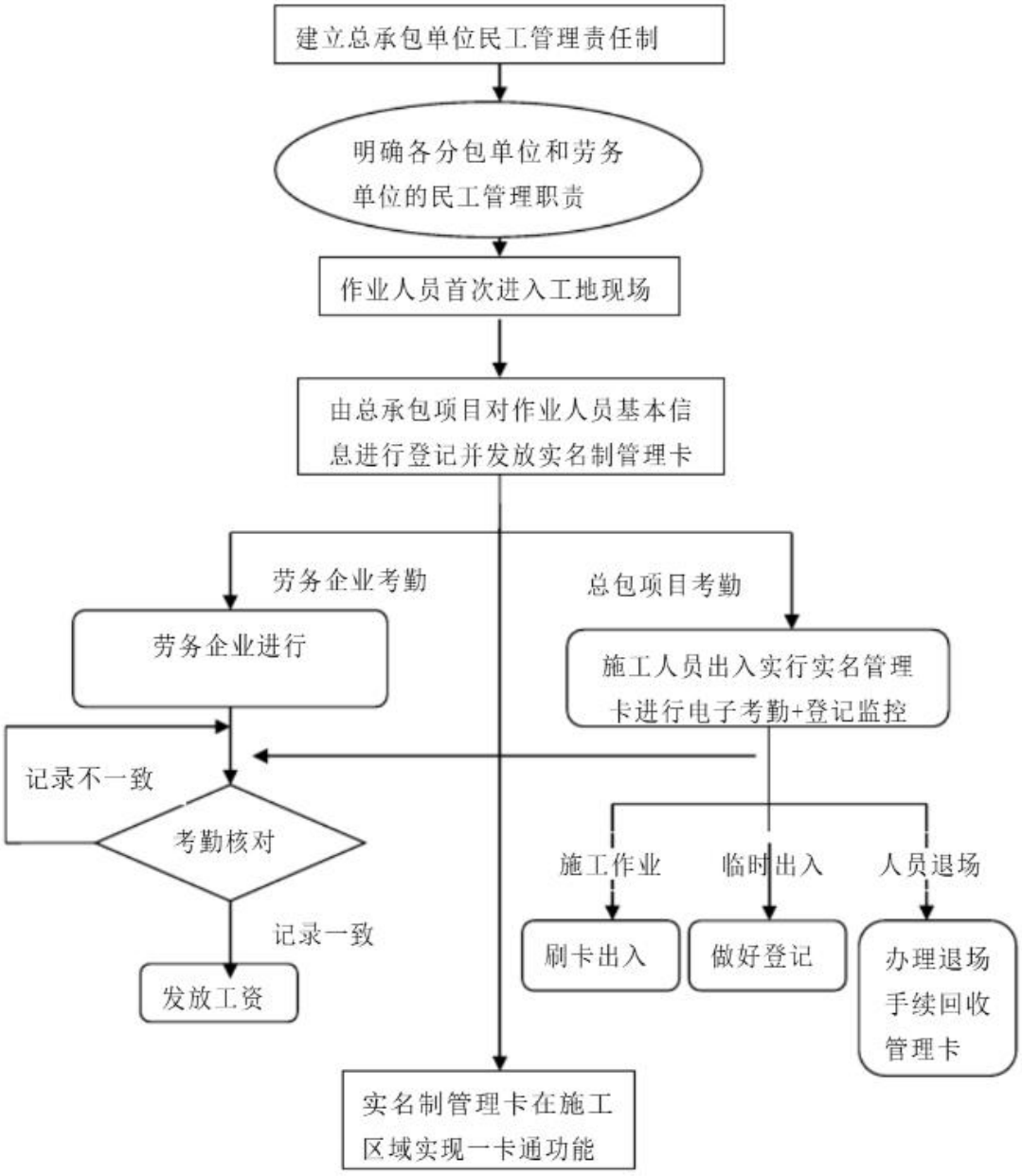
建立总承包单位民工管理责任制
明确各分包单位和劳务单位的民工管理职责
作业人员首次进入工地现场
由总承包项目对作业人员基本信息进行登记并发放实名制管理卡
劳务企业考勤
总包项目考勤
劳务企业进行
施工人员出入实行实名管理卡进行电子考勤+登记监控
记录不一致
考勤核对
记录一致
发放工资
施工作业
临时出入
人员退场
刷卡出入
做好登记
办理退场手续回收管理卡
实名制管理卡在施工区域实现一卡通功能

总包项目经理部设 1 名专职劳务管理员，负责本工程项目各分包单位工人的现场管理工作。设 1 名后勤管理员，负责工人生活区管理工作。

分包单位应在项目工地委派现场负责人、劳务队长、劳资员负责施工现场的 日常管理工作。现场劳动工资管理员，管理其劳务队伍农民工的劳动工资工作。分包企业委派的现场劳务队长、劳资员必须具备该劳务企业的授权委托。

1、总包项目经理部管理机构的工作职责

（1）负责对分包方进行资格预审和业绩能力考察和综合评价，建立合格分包方 资源库，保存分包方档案。

（2）负责对分包方合同的签订及现场施工。

（3）负责在项目辖区建设行政主管部门指定银行开立农民工工资预储账户，专门用于支付从事该建设项目劳务作业的农民工工资。

（4）负责监督劳务分包企业的农民工工资发放工作。

（5）负责对劳务分包企业及其施工队伍与农民工之间发生的工资方面纠纷的协调解决工作。

（6）项目部各专业专项负责人负责本专业现场施工人员统计记录工作。

2、项目经理部的劳务员工作职责

（1）负责对农民工进场办理手续，录入考勤系统信息。

（2）负责监督、核查劳务分包企业填制的《劳务分包人员花名册》及进场农民工身份证复印件的收集存查工作，负责农民工数码像片的采集，准确掌握进场工人人数，劳务人员花名册、身份证、劳动合同文本、岗位技能证书复印件上报项目部备案，并确保人、册、证、合同、证书相符统一。

（3）审查进场工人身份证件情况，未能提供身份证及有效证件的，一律清退出场。

（4）依据《劳务分包人员花名册》核查工人考勤记录及人员变化情况，做好动态管理和控制。并于每月 5 日前将上月现场工人出勤记录在项目工地显著位置公示。

（5）负责监管劳务分包单位的农民工工资发放工作，协助解决劳务分包单位及其施工队伍与农民工之间发生的工资纠纷，发现拖欠工资问题及时向主管领导汇报。

3、分包单位主要职责

（1）依法招用农民工，并签订劳动合同；每月底之前，分包企业现场管理人员或班组应根据出勤及完成的实物量，计算出每名农民工实际应得工资额，编制工资支付表。

（2）与总承包企业签订并履行分包合同；为农民工工资建立个人账户。

（3）施工现场委派有分包企业《授权委托书》的劳务队长、劳资员实行实名制管理工作。

（4）施工现场建立健全分包企业用工管理制度，切实落实好农民工管理工作。

（5）负责组织好工人参加各项培训工作。要求所属人员严格执行项目部实名制管理制度。

（6）要求本单位劳资员做好实名制管理工作，配合项目部实名制制度落实到位。

4、劳务分包方现场劳资员工作职责

（1）组织本单位工人落实实名制信息填报工作，参加进场培训学习工作，带领工人严格执行项目部实名制管理制度。

（2）负责收集上报进场农民工的身份证复印件，并填制《劳务分包人员花名册》 及时上报项目部备案。

（3）负责收集本单位的相关资质文件、人员上岗证、工人劳动合同等并及时报送项目部备案 。

（4）负责本队伍农民工日常管理工作及劳动力变化情况的统计工作，并随时更新《分包人员花名册》。

（5）配合项目部进行农民工在册人数的统计确认和检查工作。

（6）负责本队伍农民工考勤的记录及农民工工资结算确认工作，并将农民工签 字确认的考勤表、工资表及时上报项目部。

（7）负责单位工人撤场工作，组织工人办理撤场手续。

（8）负责解决工人与劳务分包企业发生的内部工资争议。

（9）负责配合项目部落实实名制管理制度实施；

二、 现场实名制管理措施

1、进场手续办理

（1）分包单位在进场时，项目部首先安排施工分包单位进场见面会。向项目部提供相应的文件和签订管理协议

①施工资质文件：资质证书、营业执照、安全生产许可证、组织机构代码证、法人委托书、税务登记证、分包交易服务卡、进津备案通知书。

② 队长任命书、管理人员名单、各岗位人员上岗证复印件、特种工操作证。

③管理协议：现场管理协议、安全管理协议、施工现场及宿舍安全用电协议、环境保护和职业安全健康管理协议书、治安消防安全协议书。

（2）分包单位工人进场前向项目部上报进场人员数量，项目部以此提前准备生活区住宿床位、实名制 IC 卡、床头卡等工作。

2、核实进场人员基本信息

施工分包单位人员进场后，应首先向项目部上报进场人员基本信息，基本信息包括姓名、性别、籍贯、民族、政治面貌、身份证号码、文化程度、工种、户籍地家庭住址、现居住地等情况。经项目部对新进场人员身份核实后建立身份档案。无身份证人员不得进入现场施工。

3、实名制系统建立

（1）施工人员进场后，分包单位第一时间登记花名册信息和工人签订劳动合同。并及时报项目部备案。

（2）施工人员进场后，由项目部组织各分包单位各班组进场人员携带身份证分别进行实名制管理系统采集录入。

分包队监督并要求工人在日常住宿中做好生活设施的保护工作。

4、电子考勤

施工现场实行封闭管理，明确分隔施工区域与非施工区域。工地考勤机通道口安装监控设备，实时监控出入信息。所有施工人员必须

通过考勤机通道，刷脸后进出工地。各分包单位和项目人员必须严格执行。刷脸考勤记录作为项目部解决劳资纠纷的重要依据。

5、临时出入登记

临时出入人员（来访人员、运送工地材料车辆、临时进出人员）必须在门岗 厅做好临时出入登记信息。

6、实名制资料填报备案

施工人员进出场应及时更新花名册，新进场人员及时向项目部提供身份证复印件，每月月底 26 日到 28 日向项目部提供人员考勤表、工资发放表、月人员动态表。提供的资料做到真实有效，项目部核实信息后填报江苏实名制信息管理系统。

三、注意事项

1、各班组工人在进场或退场时，必须及时上报项目部登记备案。

2、各班组施工人员进场后，做好工人进场教育，学习项目部相关管理制度。施工人员必须使用刷脸考勤进出工地，严格执行项目部管理制度及门卫人员管理。不使用刷脸考勤擅自闯入工地或不服从管理人员，一律清除出工地。并给予所在施工分包单位 1000 元罚款。

3、各班组施工人员做好日常工人住宿管理工作，保持住宿卫生干净整洁，爱惜使用生活设施。

4、各班组施工人员未按照规定及时上报企业资质文件、人员上

岗证、劳务队长 任命书和工人身份证复印件、花名册、考勤表、工资发放表、工人劳务合同等文 件，每缺少一项处罚 1000 元。

5、各班组施工人员做好工人工资发放工作，避免与工人产生工资纠纷问题。

6、各班组施工人员应严格把控进场工人素质，不符合要求的杜绝使用。

7、各班组施工人员位加强工人培训学习，落实好项目部各项管理制度，做好现 场安全文明施工和生活区住宿安定和谐。