标段编号： 2014-440300-54-01-101611001001

深圳市建设工程监理招标投标文件

标段名称： 沙井南环至玉律道路工程(中心路-广深高速段)监理

投标文件内容： 资信标文件

投标人： 重庆联盛建设项目管理有限公司

日期： 2026年11月08日

目录

（一）资信要素汇总表 4
1、营业执照 6
2、工程监理综合资质 7
3、企业性质承诺书 9
在国家企业信用信息公示系统中基础信息（体现股东及出资详细信息）的网页截图 10
4、投标人同类工程监理业绩情况 13
4.1 业绩证明 1：红岩村桥隧 PPP 项目(一标段) 13
5、企业获奖情况 35
5.1、2024 年度市政工程最高质量水平评价-海秀快速路（二期）工程 35
5.2、农业路快速通道工程（雄鹰东路-金源东街）荣获 2020-2021 年度国家优质工程奖 38
6、项目总监情况 41
6.1 同类业绩情况 1：红岩村桥隧 PPP 项目(一标段) 41
6.2 社保证明 63
6.3 执业证书 65
6.4 职称证 67
（二）拟投入其他项目成员情况（不含项目总监）明细表 68
1、路桥监理工程师（1）张翼 69
毕业证 69
职称证 70
执业证书 71
社保证明 73
2、路桥监理工程师（2）江山 75
毕业证 75
职称证 76
执业证书 77
社保证明 79

3、路桥监理工程师（3）曾炜 81
毕业证 81
职称证 82
执业证书 83
社保证明 85
4、顶管施工监理工程师（1）吕刚 87
毕业证 87
职称证 88
执业证书 89
社保证明 91
5、安全监理工程师（1）华志佳 93
毕业证 93
职称证 94
执业证书 95
社保证明 98
6、试验检测工程师（1）周俊 99
毕业证 99
职称证 100
执业证书 101
社保证明 104
7、造价工程师（1）李聪霖 106
毕业证 106
职称证 107
执业证书 108
社保证明 110
8、其他监理人员（1）陈超 112
毕业证 112
职称证 113
执业证书 114
社保证明 116

9、其他监理人员（2）关伟源 118
毕业证 118
执业证书 119
社保证明 120
10、其他监理人员（3）邹毅 122
毕业证 122
执业证书 123
社保证明 125
11、其他监理人员（4）唐加辉 127
毕业证 127
职称证 128
执业证书 129
社保证明 131
12、其他监理人员（5）冯宝文 133
毕业证 133
执业证书 134
社保证明 136
（三）拟投入设备情况承诺函 138
拟投入关键监理设备仪器 139

（一）资信要素汇总表

序号	资信要素名称	投标人如实填写
1	企业基本情况	企业性质：☑民营企业　　□国有企业　　□其他
2	投标人同类工程监理业绩情况	项目名称：红岩村桥隧 PPP 项目(一标段) 建设性质：新建 合同金额：1629.00 万元 新建桥梁指标：单孔跨径 45.00 米，多孔跨径总长：451.02 米 新建隧道单洞车道数量：三（四 ）（填写数值，如一、二…） 竣工验收日期：2021.12.23
3	企业获奖情况	获奖项目名称：海秀快速路（二期）工程 奖项名称：2024 年度市政工程最高质量水平评价 颁奖单位：中国市政工程协会 获奖时间：2024.07 获奖项目名称：农业路快速通道工程（雄鹰东路-金源东街） 奖项名称：2020-2021 年度国家优质工程奖 颁奖单位：中国施工企业管理协会 获奖时间：2021.12
4	项目总监情况	总监理工程师姓名：李绪民 项目名称：红岩村桥隧 PPP 项目(一标段) 建设性质：新建 合同金额：1629.00 万元 新建桥梁指标：单孔跨径 45.00 米，多孔跨径总长：451.02 米 新建隧道单洞车道数量：三（四 ）（填写数值，如一、二…） 竣工验收日期：2021.12.23 任职岗位：总监理工程师代表 在本单位社保缴费起止年月：2013.02-2026.10

5	拟投入其他项目成员情况（不含项目总监）	本项目除项目总监外，还配置 12 人的项目管理团队（岗位名称，人数）： （1）路桥监理工程师，人数 3 人（具有注册监理工程师执业资格 3 人，具有路桥类高级工程师职称 1 人）； （2）顶管施工监理工程师，人数 1 人（是否具有注册监理工程师执业资格：是☑否☐，是否具有隧道类高级工程师职称：是☑否☐）； （4）安全监理工程师，人数 1 人（是否具有注册安全工程师（建筑施工安全专业）资格：是☑否☐，是否具有建设工程类中级工程师职称：是☑否☐）； （5）试验检测工程师，人数 1 人(是否具有检测员上岗证，专业类别为主体结构或市政工程：是☑否☐；或具有路桥类或隧道类中级工程师职称：是☐否☑）； （6）造价工程师，人数 1 人（是否一级注册造价工程师执业资格：是☑否☐）； （7）其他监理人员 5 人（是否具有监理员上岗证、或监理员培训考试合格证书、或监理工程师职称：是☑否☐)。
6	拟投入设备情况	是否提供拟投入设备的承诺函：是☑否☐

注：投标人应当依据所提供的证明材料如实填写上表。

1、营业执照



营业执照

（副本）

统一社会信用代码

91500000750063828B

扫描二维码，了解更多登记、备案、许可、监管、承诺信息。

名　　称　重庆联盛建设项目管理有限公司

类　　型　有限责任公司(自然人投资或控股)

法定代表人　邓泽君

经营范围　许可项目：水利工程建设监理；水运工程监理；公路工程监理；地质灾害治理工程监理；文物保护工程监理；建设工程监理；建设工程质量检测。（依法须经批准的项目，经相关部门批准后方可开展经营活动，具体经营项目以相关部门批准文件或许可证件为准）
一般项目：单建式人防工程监理；设备监理服务；信息技术咨询服务；工程管理服务；招投标代理服务；工程造价咨询业务；工程技术服务（规划管理、勘察、设计、监理除外）；软件开发；城市绿化管理；消防技术服务；信息系统运行维护服务；财政资金项目预算绩效评价服务；工程监理综合资质；设备监理资质；信息系统工程监理；公益性质项目建设管理代理甲级；工程招标代理甲级；工程咨询甲级；建筑工程专项检测类；工程建设技术咨询；建设项目管理技术研究及计算机软件开发；中央投资项目招标代理甲级；城市园林路绿化工程监理乙级；政府采购代理机构乙级（以上经营范围凭资质证执业）；企业管理咨询；企业形象策划。（除依法须经批准的项目外，凭营业执照依法自主开展经营活动）

注册资本　贰仟壹佰万元整

成立日期　2003年05月23日

住　　所　重庆市两江新区翠云街道云柏路2号7层

登记机关　重庆两江新区市场监督管理局

2025年03月06日

副本号：8-1

国家企业信用信息公示系统网址：http://www.gsxt.gov.cn　市场主体应当于每年1月1日至6月30日通过国家企业信用信息公示系统报送公示年度报告　国家市场监督管理总局监制



营业执照

统一社会信用代码

91440300587928915?

名　　称　重庆联盛建设项目管理有限公司深圳分公司

类　　型　有限责任公司分公司

负 责 人　田毅

成立日期　2011年05月24日

营业场所　深圳市南山区粤海街道大冲社区大冲一路18号大冲商务中心（三期）3栋6B601

重要提示　1. 商事主体的经营范围由章程确定。经营范围中属于法律、法规规定应当经批准的项目，取得许可审批文件后方可开展相关经营活动。
2. 商事主体经营范围和许可审批项目等有关企业信用事项及年报信息和其他信用信息。请登录左下角的国家企业信用信息公示系统或扫描右上方的二维码查询。
3. 各类商事主体每年须于成立周年之日起两个月内，向商事登记机关提交上一自然年度的年度报告。企业应当按照《企业信息公示暂行条例》第十条的规定向社会公示企业信息。

登记机关　深圳市市场监督管理局

2025年05月20日

国家企业信用信息公示系统网址：http://www.gsxt.gov.cn　国家市场监督管理总局监制

2、工程监理综合资质

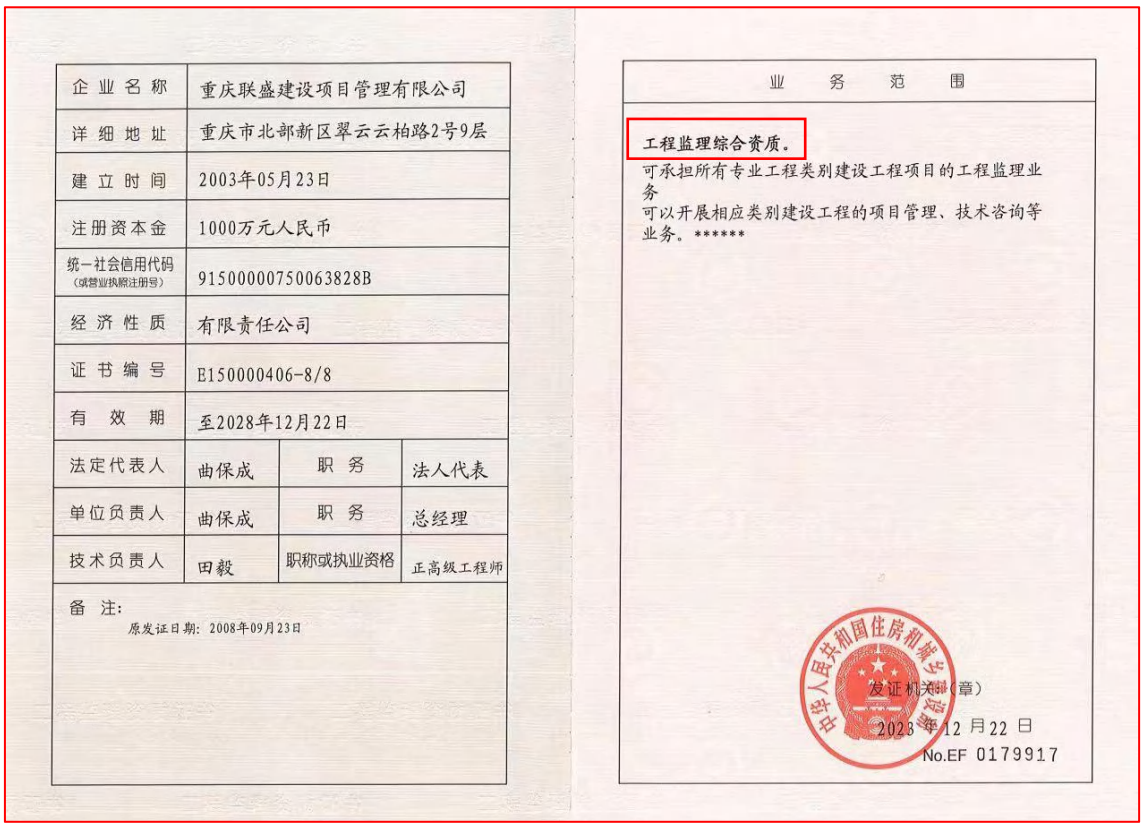

企业名称	重庆联盛建设项目管理有限公司		
详细地址	重庆市北部新区翠云云柏路2号9层		
建立时间	2003年05月23日		
注册资本金	1000万元人民币		
统一社会信用代码（或营业执照注册号）	91500000750063828B		
经济性质	有限责任公司		
证书编号	E150000406-8/8		
有效期	至2028年12月22日		
法定代表人	曲保成	职务	法人代表
单位负责人	曲保成	职务	总经理
技术负责人	田毅	职称或执业资格	正高级工程师
备注：原发证日期：2008年09月23日			

业务范围

工程监理综合资质。

可承担所有专业工程类别建设工程项目的工程监理业务

可以开展相应类别建设工程的项目管理、技术咨询等业务。******

发证机关（章）

2023 年 12 月 22 日

No.EF 0179917

证书延期

有效期延至_____年_____月_____日

核准机关（章）

年 月 日

有效期延至_____年_____月_____日

核准机关（章）

年 月 日

有效期延至_____年_____月_____日

核准机关（章）

年 月 日

企业变更栏

详细地址 变更为：重庆市两江新区云柏路2号9层
法定代表人 变更为：邓泽君
法定代表人职务 变更为：总经理
单位负责人 变更为：邓泽君

变更核准机关（章）

2024 年 01 月 19 日

详细地址 变更为：重庆市两江新区翠云街道云柏路2号7层
经济性质 变更为：有限责任公司（自然人投资或控股）
注册资金（万元） 变更为：2000万人民币

变更核准机关（章）

2024 年 08 月 27 日

注册资金（万元） 变更为：2100万人民币

变更核准机关（章）

2025 年 02 月 10 日

使用有效期：2026年10月22日
- 2027年04月20日

工程监理企业资质证书

企 业 名 称： 重庆联盛建设项目管理有限公司

详 细 地 址： 重庆市两江新区翠云街道云柏路2号7层

统一社会信用代码（或营业执照注册号）： 91500000750063828B **经 济 性 质：** 有限责任公司（自然人投资或控股）

证 书 编 号： E150A02732

资质类别及等级：

工程监理综合资质2028年12月22日

发证机关：

2026 年 10 月 16 日

中华人民共和国住房和城乡建设部制

全国建筑市场监管公共服务平台查询网址：http://jzsc.mohurd.gov.cn

3、企业性质承诺书

致招标人：深圳市交通公用设施建设中心

我单位参加 沙井南环至玉律道路工程(中心路-广深高速段)监理 的招投标活动，我方郑重作以下承诺：

我方承诺本公司企业性质为 民营企业 （填写：民营企业或国有企业或其他）。

特此承诺！

承诺人（盖章）：重庆联盛建设项目管理有限公司

法定代表人（签字或盖章）：

附：股东及出资信息相关证明材料（如商事主体登记及备案信息查询截图、国家企业信用信息公示系统股东及出资信息查询截图等官方渠道查询截图）。

在国家企业信用信息公示系统中基础信息（体现股东及出资详细信息）的网页截图

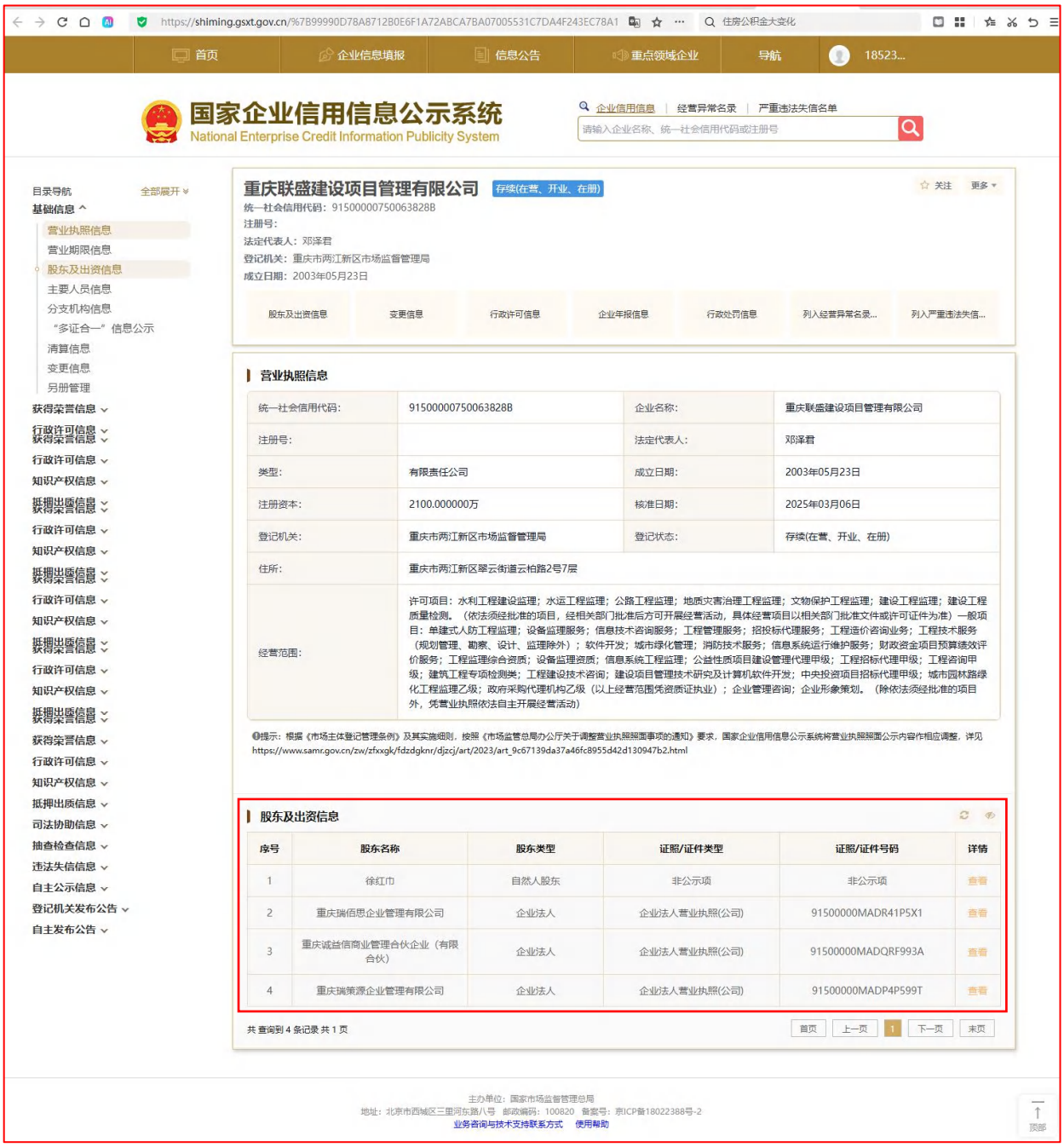

股东及出资详细信息

股东信息

股东名称	徐红巾
认缴额（万元）	13.4757
实缴额（万元）	

认缴明细信息

认缴出资方式	认缴出资额(万元)	认缴出资日期
货币	13.4757	2029年8月20日

实缴明细信息

实缴出资方式	实缴出资额(万元)	实缴出资日期

股东及出资详细信息

股东信息

股东名称	重庆瑞佰思企业管理有限公司
认缴额（万元）	1456.5243
实缴额（万元）	

认缴明细信息

认缴出资方式	认缴出资额(万元)	认缴出资日期
货币	1456.5243	2029年8月20日

实缴明细信息

实缴出资方式	实缴出资额(万元)	实缴出资日期

股东及出资详细信息

股东信息

股东名称	重庆诚益信商业管理合伙企业（有限合伙）
认缴额（万元）	420
实缴额（万元）	

认缴明细信息

认缴出资方式	认缴出资额(万元)	认缴出资日期
货币	420	2029年8月20日

实缴明细信息

实缴出资方式	实缴出资额(万元)	实缴出资日期

股东及出资详细信息

股东信息

股东名称	重庆瑞策源企业管理有限公司
认缴额（万元）	210
实缴额（万元）	

认缴明细信息

认缴出资方式	认缴出资额(万元)	认缴出资日期
货币	210	2029年8月20日

实缴明细信息

实缴出资方式	实缴出资额(万元)	实缴出资日期

4、投标人同类工程监理业绩情况

4.1 业绩证明 1：红岩村桥隧 PPP 项目(一标段)

ZS-5-

中标通知书

重庆联盛建设项目管理有限公司 （中标人名称）：

你方于 2015年10月22日 （投标日期）所递交的 红岩村桥隧PPP项目施工监理（一标段） （工程名称）投标文件已被我方接受，被确定为中标人。

中标价：16290000元。

监理服务期（天）：1460。

工程质量：符合国家施工验收规范标准。

总监：曹蔚松。

请你方在接到本通知书后的 30 日内到 重庆市渝中区心影村26号 （指定地点：招标人地址）与我方签订监理承包合同。

特此通知。

招标人：_____

_____（盖单位公章）

法定代表人：_____（签字或盖章）

2015 年 12 月 4 日

注：本书一式四份，招标投标监督管理机构一份，招标人一份，中标人一份，招标代理机构一份

重庆市建设工程招标投标办公室 监制

（GF－2012－0202）

红岩村桥隧PPP项目（一标段）

建设工程监理合同

住房和城乡建设部

制定

国家工商行政管理总局

第一部分　协议书

委托人（全称）：重庆华融天泽基础设施发展有限公司

监理人（全称）：重庆联盛建设项目管理有限公司

根据《中华人民共和国合同法》、《中华人民共和国建筑法》、《中华人民共和国招投标法》及其他有关法律、法规，遵循平等、自愿、公平和诚信的原则，通过公开招投标，双方就下述工程委托监理与相关服务事项协商一致，订立本合同。

一、工程概况

1. 工程名称：红岩村桥隧 PPP 项目（一标段）。

2. 工程地点：重庆市江北区、渝中区、沙坪坝区、高新区、九龙坡区。

3. 工程规模：红岩村桥隧 PPP 项目，由三纵线柏树堡立交至五台山立交的中段（红岩村嘉陵江大桥及红岩村立交工程）和南段（红岩村隧道至五台山立交及轨道五号线节点预留工程）组成，包括红岩村嘉陵江大桥一座（长 732.8m，主跨 375m；双塔[高塔 202 米，低塔 150.75 米]双索面[高塔 14 对斜拉索，低塔 7 对斜拉索]双层钢桁梁公轨两用斜拉桥，桥宽上层双向六车道 31m，下层双向二车道及轨道共 27m[大桥桩基础和承台已经完成]）、红岩村隧道一座、立交两座（红岩村立交、五台山立交）及歇台子连接线和轨道 5 号线部分工程。工程道路等级为城市快速路，主线双向 6 车道，设计时速 80km/h，全长 4.95KM。整个线路在红岩村大桥段与轨道五号线共轴线，采用上下层交通，红岩村隧道段采用左右线分行交通，红岩村立交与轨道五号线车站重叠。

项目目前实体工程已完成主塔 P3、P4 基础墩、承台及施工围堰、栈桥、抗滑桩等。

4. 工程概算投资额：

本项目工程建设投资费用约 30.3 亿元，征地拆迁费 15.3 亿元（含红岩村大桥及其北接线 1.7km 范围内的征地拆迁），投资金额累计约 45.6 亿元。

5. 监理标段划分情况及建筑安装工程费：

本次监理招标分为两个标段，估算建安工程总费用约 28 亿元，其中一标段建安工程费约 20 亿元、二标段约 8 亿元。监理标段划分情况如下：

一标段：红岩村隧道一座、立交两座（红岩村立交、五台山立交）及歇台子连接线。工程道路等级为城市快速路，主线双向 6 车道，设计时速 80km/h，全长 4.95KM。

二标段：红岩村嘉陵江大桥。

6. 本监理合同段为第一标段。

二、词语限定

协议书中相关词语的含义与通用条件中的定义与解释相同。

三、组成本合同的文件

1、在实施过程中双方共同签署的补充与修正文件；

2、中标通知书；

3、监理合同协议；

4、合同专用条件；

5、合同通用条件；

6、监理招标文件；

7、监理投标文件。

8、附录，即：

附录 A　相关服务的范围和内容

附录 B　委托人派遣的人员和提供的房屋、资料、设备

附录 C　合同附件

本合同签订后，双方依法签订的补充协议也是本合同文件的组成部分。

四、总监理工程师

总监理工程师姓名：曹蔚松，身份证号码：510231196304085211，注册号：50000321。

合同额

五、签约酬金

签约酬金（大写）：本标段监理报酬包干总价为人民币（大写）壹仟陆佰贰拾玖万元整（RMB16,290,000.00元）。

本监理酬金包含：生活及办公场所、办公家具、办公设施、交通工具、税费等【不包括委托人甲方为驻场监理工程师免费提供的驻地办公场所（建筑面积约100㎡）】实施工程监理所产生的一切费用；以及满足本项目监理工作所需的各种试验检测设备等相关费用及相应的试验检测费（平行检测的抽检率应达到施工单位自检频率的15%）、等实施工程监理所产生的一切费用；以及在监理合同期限基础上延长服务期12个月及以内所发生的一切监理费用。

六、监理期限

一标段为48个月，缺陷责任期24个月（包括完成项目施工阶段监理及工程竣工交付使用、竣工结算[含配合审计工作]、缺陷责任期期间的监理工作所需要的时间周期）。

七、双方承诺

1. 监理人向委托人承诺，按照本合同约定提供监理与相关服务。

2. 委托人向监理人承诺，按照本合同约定派遣相应的人员，提供房屋、资料、设备，并按本合同约定支付酬金。

八、合同订立

1. 订立时间：2015年12月20日。

3

2. 订立地点：中国重庆。

3. 本合同一式十八份，具有同等法律效力，双方各执九份。

委托人：（盖章）

住所：

邮政编码：

法定代表人或其授权的代理人：（签字）

开户银行：

账号：

电话：

传真：

电子邮箱：

监理人：（盖章）

住所：

邮政编码：

法定代表人或其授权的代理人：（签字）

开户银行：

账号：

电话：

传真：

电子邮箱：

第三部分　专用条件

1. 定义与解释

1.2　解释

1.2.1 本合同文件除使用中文外，还可用___/_____。

1.2.2 约定本合同文件的解释顺序为：

1）在实施过程中双方共同签署的补充与修正文件；

2）中标通知书；

3）监理合同协议；

4）合同专用条件；

5）合同通用条件；

6）监理招标文件；

7）监理投标文件。

2. 监理人义务

2.1 监理的范围和内容

2.1.1 监理范围包括：施工阶段（48 个月）及缺陷责任期（24 个月）全过程监理。包括："三控制、三管理、一协调"即：投资控制、质量控制、进度控制，合同管理、信息管理、安全管理，协调有关单位之间的工作关系。

2.1.2 监理工作内容还包括：

（一）施工准备及施工阶段

1）编制《监理规划》及《监理细则》；

2）协助业主编写开工报告；

3）审查承包人各项施工准备工作，下达开工通知书；

4）督促承包人施工管理制度和质量保证体系的建立、健全与实施；

53 2021-2-01

业主证明

重庆华融天泽基础设施发展有限公司与重庆联盛建设项目管理有限公司于 2015 年 12 月 20 日签订“红岩村桥隧 PPP 项目（一标段）”监理合同。该项目位于重庆市江北区、渝中区、沙坪坝、九龙坡区。项目起于红岩村嘉陵江大桥北桥台，止于五台山立交，线路全长 4.95 公里。工程包括红岩村隧道、轨道 5 号线车站及区间隧道、歇台子连接线、滴水岩隧道、红岩村立交和五台山立交，隧道折合单洞全长 11.26 公里（其中红岩村隧道工程采用分离式设计左线单洞连续长度为 3723m，右线单洞连续长度为 3715m），立交桥全长 3 公里。建安工程费 194207 万元。于 2021 年 12 月 23 日完成竣工验收。

隧道长度

该项目竣工验收报告及业务手册中工程名称为“快速路三纵线红岩村嘉陵江大桥至五台山立交建设工程（一标段）”与监理合同中工程名称不一致，但实为同一项目工程。

项目名称

该项目总监理工程师曹蔚松，总监理工程师代表李绪民。

拟派总监理工程师姓名

重庆华融天泽基础设施发展有限公司

2022 年 9 月 27 日

业主单位联系人：张金生

联系电话：13500337325

红岩村桥隧 PPP 项目（一标段）施工图



工程编号 ZG113019

重庆快速路三纵线红岩村嘉陵江大桥至五台山立交段工程

两阶段施工图设计

第二卷 红岩村隧道、歇台子接线、五台山立交工程（YK3+735.000～YK7+828.183）

第三册 歇台子接线工程（共三册）

第一分册 歇台子隧道土建工程（共三分册）

第一篇 土建工程 上 （共二篇）

林同棪国际工程咨询（中国）有限公司

中铁二院工程集团有限责任公司 设计联合体

二〇一三年八月



重庆快速路三纵线红岩村嘉陵江大桥至五台山立交段工程

第二卷：红岩村隧道、歇台子接线、五台山立交工程（YK3+735.000～YK7+828.183）

红岩村隧道施工图设计说明

纵线与轨道交通5号线工程红岩村隧道设计方案安全评估报告评审会，会议邀请了中国工程院郑颖人院士为首的知名专家进行审查，最终形成专家意见，审查意见认为红岩村进口群洞设计方案可行。

1.3 设计原则和技术标准

1.3.1 设计原则

1、在借鉴国内外类似工程的实践及成功经验的基础上，结合本工程特点，通过认真分析和深入研究，并充分吸取国内外隧道设计和建设的新理念、新技术。

2、隧道线型和结构的布置形式应充分考虑工程的可行性、可实施性和经济合理性等因素，因地制宜，结合本工程范围内的地形地物和规划，根据总体设计方案，在满足使用功能条件下，确保结构安全。

3、总体方案兼顾城市规划、道路功能、用地、地下空间利用、邻近建（构）物保护、降低施工风险、节省投资等问题。

4、集成防灾救援立体系统，以提高本项目的服务功能，为后期运营提供可靠保障。

5、充分重视景观设计，力求造型美观，总体上与周围环境协调。

6、隧道结构使用年限级别为一级。具有规定的强度、稳定性和耐久性，且符合美观和环保要求。

7、隧道设计必须符合国家有关的土地管理、环境保护、水土保持等法规的要求，并应注意节约用地，尽量保护原有植被，妥善处理隧道弃碴。

1.3.2 设计标准、采用规范及规程：

1、建设部2013年4月颁发的《市政公用工程设计文件编制深度规定》

2、《工程建设标准强制性条文》（城市建设部分）建标【2000】202号

3、《公路工程基本建设项目设计文件编制办法》（交公路发【2007】358号文）

4、《城市道路工程设计规范》(CJJ37-2012)

5、《城市道路交通规划及路线设计规范》(DBJ50-064-2007)

6、《公路隧道设计规范》(JTG D70-2004)

7、《公路隧道设计细则》(JTGTD70—2010)

8、《锚杆喷射混凝土支护技术规范》(GB50086-2001)

9、《公路工程抗震设计规范》(JTJ004-89)

10、《公路隧道施工技术细则》(JTG/T F60-2009)

11、《铁路隧道风险评估与管理暂行规定》(铁建设〔2007〕200号文)

12、《城市轨道交通地下工程建设风险管理规范》(GB 50652-2011)

13、《公路隧道交通工程设计规范》(JTG/TD71-2004)

14、《地下工程防水技术规范》(GB50108-2008)

15、《混凝土结构设计规范》(GB50010-2010)

16、《公路工程混凝土结构防腐蚀技术规范》(JTG/T B07—01—2006)

17、《钢纤维混凝土》(JGT3064-1999)

18、《公路隧道养护技术规范》(JTG H12-2003)

19、《建筑设计防火规范》(GB50045-2006)

20、《混凝土结构防火涂料》(GB 28375-2012)

双洞，单向三车道

（四车道）

1.3.3 主要设计技术指标

1、隧道结构设计基准期：100年

2、行驶方向及车道数：双洞单向行驶，单向三车道（四车道）

3、设计荷载：城市-A

4、隧道支护结构安全等级：一级

5、防水等级：二级

6、计算行车速度80km/h

7、抗震设防：地震动峰值加速度0.05g（基本烈度Ⅵ度，采用Ⅶ度进行构造设防）。

8、设计交通量：

未来年份交通量预测表 表1.3.4-1

隧道名称	年份	高峰小时交通量（PCU/H）	日交通量（PCU/D）
主隧道右线	2015	1357	15813
	2025	2635	23715
	2035	4392	39528
主隧道左线	2015	1774	15966
	2025	2660	23940
	2035	4434	39906

9、隧道通风标准：

竣工图

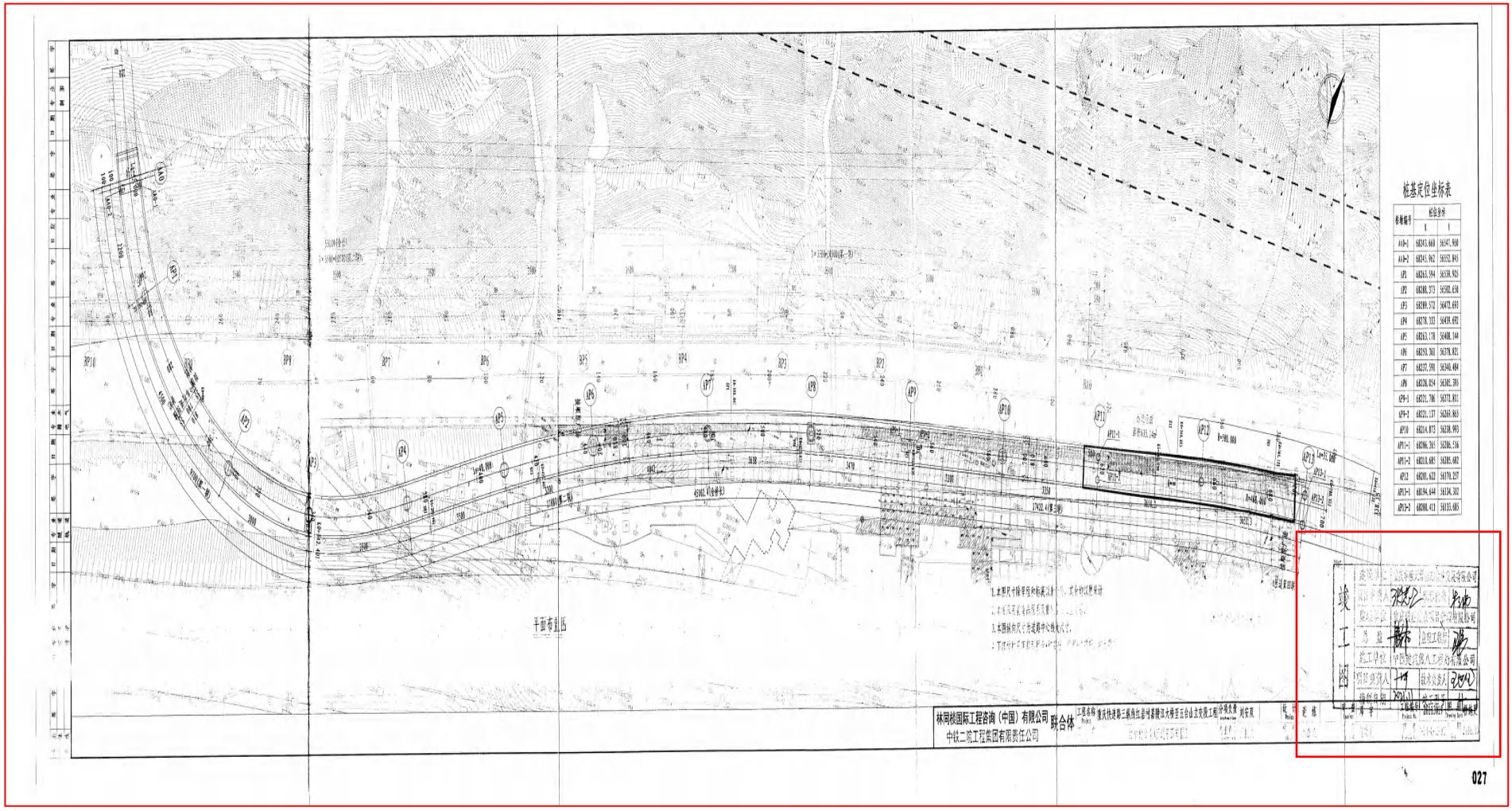

放大图样：单孔跨径 45.00 米，多孔跨径总长： 451.02 米

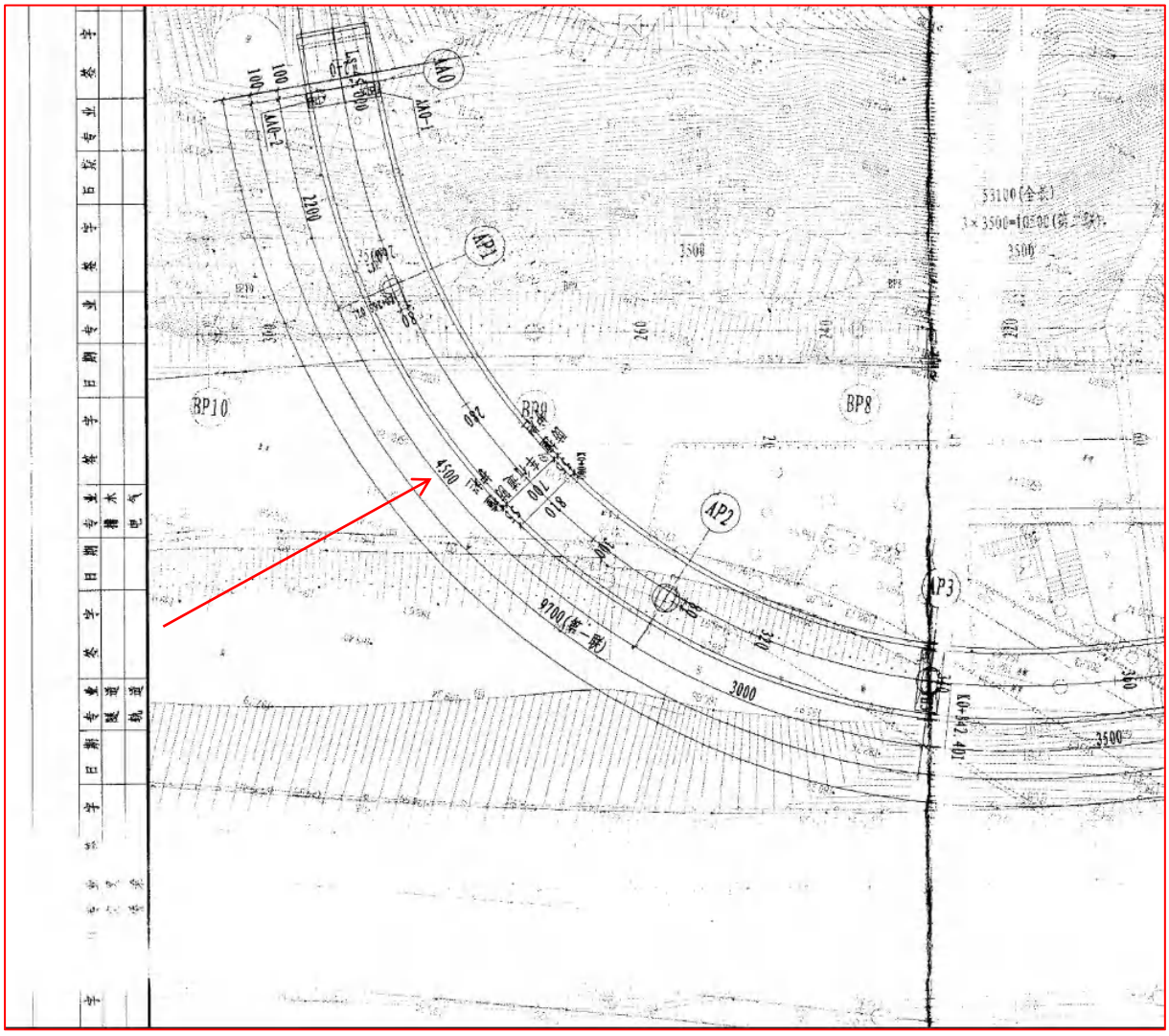

桥跨布置为：（22+45+30）+（35+35+32+40.42）+（33.5+36.501+36.521）、多孔跨径总长 451.02 米

单孔跨径 45 米

多孔跨径 451.02 米

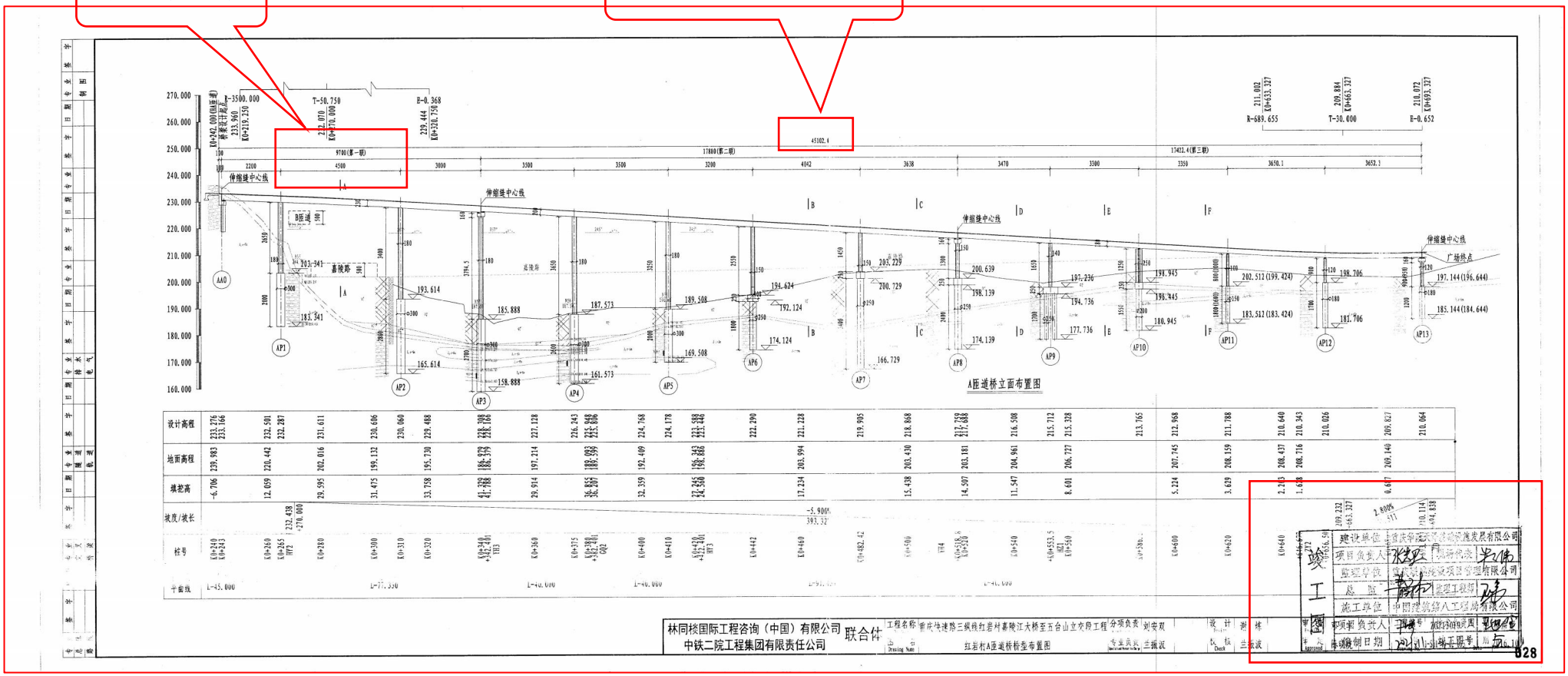

单孔跨径放大图样：单孔跨径 45.00 米

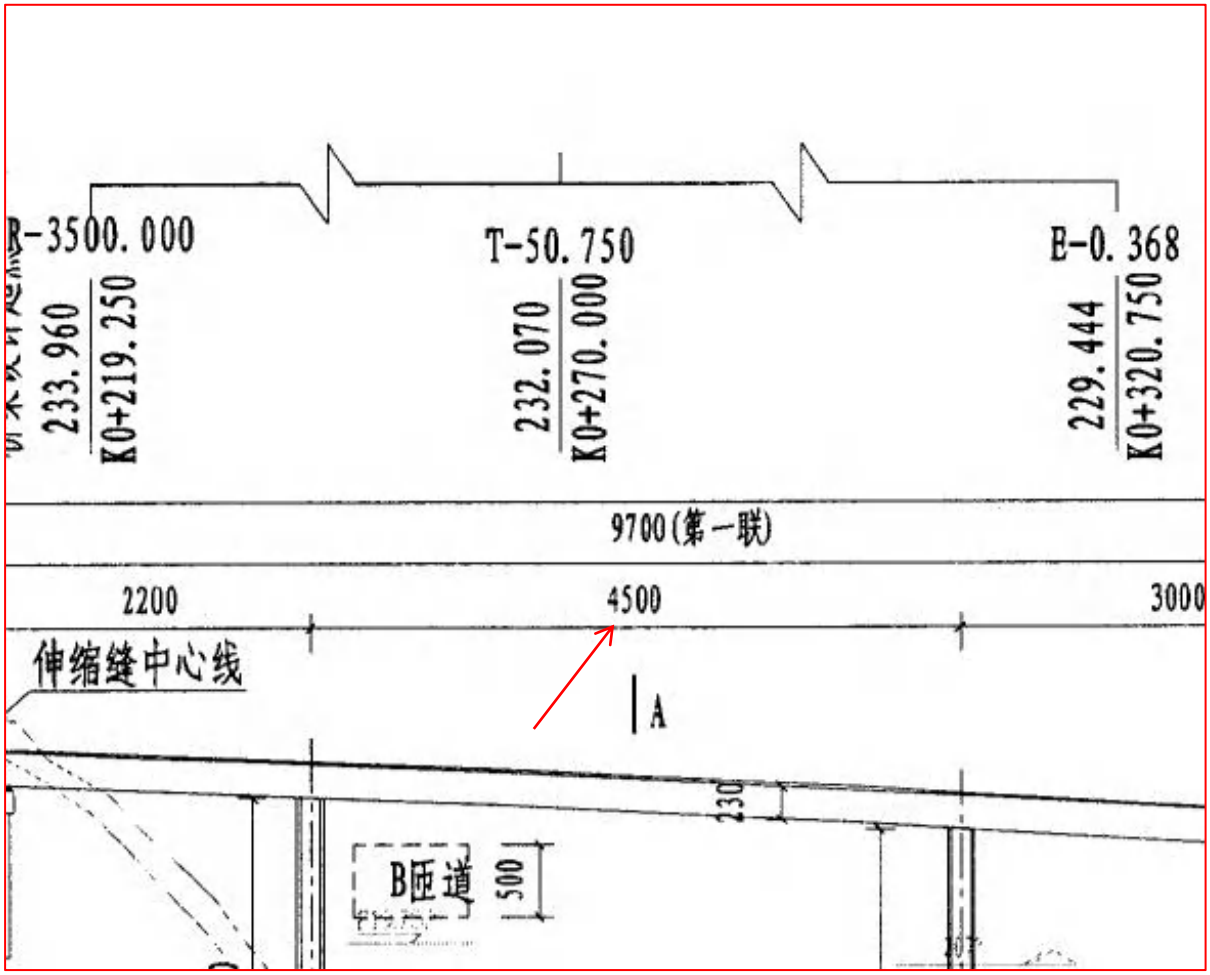

多孔跨径放大图样：多孔跨径总长： 451.02 米

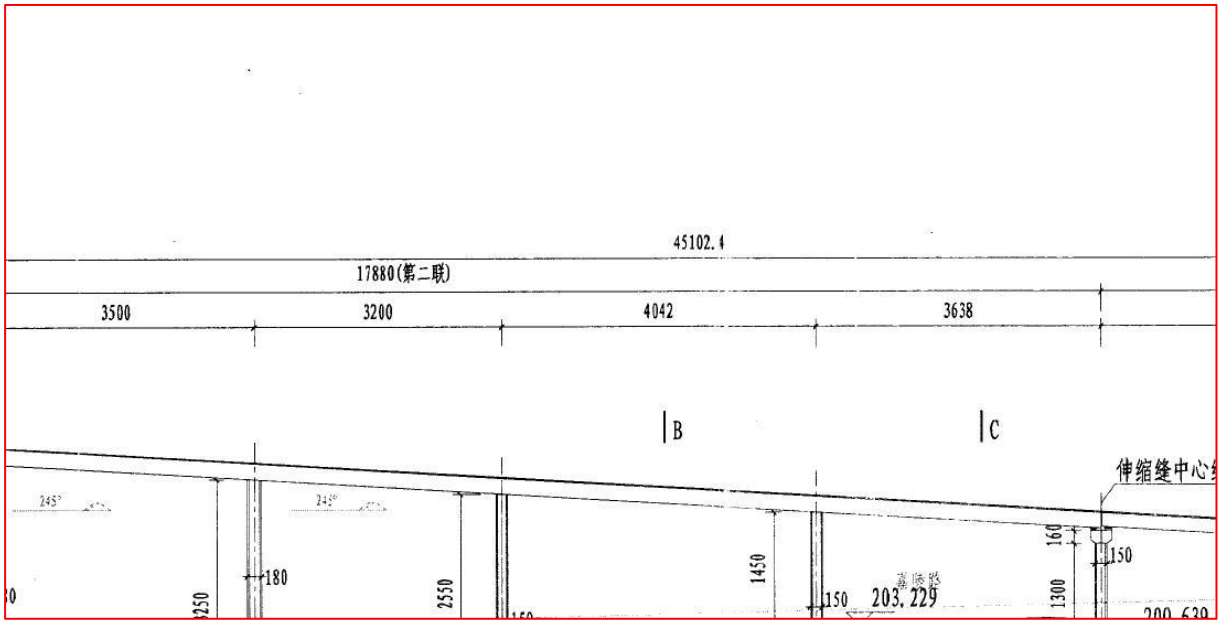

渝市政验收-7（1）

重庆市建设工程

竣 工 验 收 报 告

工程名称：快速路三纵线红岩村嘉陵江大桥至五台山立交建设工程（一标段）

施工许可证编号：500000201703160219

工程地址：重庆市渝中区、沙坪坝区、九龙坡区（高新区）

建设单位：重庆华融天泽基础设施发展有限公司

（单位公章）

验收时间

竣工验收日期：2021年12月2日

重庆市建设工程质量监督总站监制

重庆市建设工程质量监督总站
重庆市城市建设档案馆 监制

渝市政验收-7（2）

一、工程概况

工程名称		快速路三纵线红岩村嘉陵江大桥至五台山立交建设工程（一标段）	工程地址	重庆市渝中区、沙坪坝区、九龙坡区（高新区）
基本情况	合同造价	194207.665771万元	工程类别	市政工程
	工程规模	本工程包含红岩村立交、红岩村隧道、五台山立交、歇台子连接线隧道及轨道交通五号线节点预留工程。其中隧道总长11.26km，立交桥总长3.008km。		
	基础型式	桩基础、扩大基础	最大跨度	36.5m
	结构类型	桥梁、隧道	设计使用年限	100年
	抗震设防烈度	Ⅶ度		
	实际开工日期	2015年12月31日	竣工日期	2021.12.23
工程验收范围	1、验收范围与工程报建范围一致，主要包括施工合同约定的各项施工任务。 2、施工合同中约定的各项施工任务已完成，且经竣工预验收合格。 3、各子单位工程的主要功能分区情况。 4、各子单位工程所包含的分部工程内容。			
遗留事项				

重庆市建设工程质量监督总站
重庆市城市建设档案馆 监制

渝市政验收-7（3）

		单位名称	资质等级	证书号	法定代表人	项目负责人
参建责任主体单位	建设单位	重庆华融天泽基础设施发展有限公司			王登才	张忠卫
	勘察单位	重庆市勘测院	工程勘察综合类甲级	B150004454	陈翰新	赵红兵
	设计单位	林同棪国际工程咨询（中国）有限公司	市政行业（燃气工程、轨道交通工程除外）甲级	AW150001482	杨 进	蒋中贵
		中铁二院集团有限责任公司	工程设计综合资质甲级	A151000179	张 敏	张万斌
	监理单位	重庆联盛建设项目管理有限公司	工程监理综合资质	E150000406-8/2	雷开贵	曹蔚松
	施工单位	中国建筑第八工程局有限公司	建筑工程施工总承包特级 公路工程施工总承包特级 市政公用工程施工总承包特级	D131055315	李永明	张立强
	施工专业分包单位					
相关单位	施工图审查单位	重庆中宇工程咨询监理有限责任公司				
	主要质量检测单位	重庆建设工程质量监督检测中心有限公司　重庆市建设工程质量检验测试中心 重庆佳维建设工程质量检验有限公司				
	监控量测单位	重庆市勘测院				

重庆市建设工程质量监督总站
重庆市城市建设档案馆　监制

渝市政验收-7（4）

二、工程竣工情况检查

工程竣工验收基本条件	工程设计及合同约定内容完成情况	工程设计和合同约定的各项内容已完成
	施工单位工程竣工报告	已出具相关文件，符合要求
	监理单位工程质量评估报告	已出具相关文件，符合要求
	勘察单位质量检查报告	已出具相关文件，符合要求
	设计单位质量检查报告	已出具相关文件，符合要求
	建设单位竣工验收方案	已书面制定，符合要求
	工程款支付情况	建设单位已按合同约定支付工程款
	工程质量保修书	施工单位已按规定签署
重要分部工程及专业承包工程质量验收情况	地基基础分部	分部验收记录已形成
	主体结构分部	分部验收记录已形成
	专业承包工程	验收记录已形成

重庆市建设工程质量监督总站
重庆市城市建设档案馆 监制

主要建筑材料、建筑构配件和设备进场检验	试验报告和记录齐全，符合要求
工程质量检测和功能性试验资料	检测齐全，检验结果合格
技术档案和施工管理资料	按要求整理完毕，并通过档案专项验收
工程监理资料	符合监理规范和有关规定
监督机构责令整改问题	无

重庆市建设工程质量监督总站
重庆市城市建设档案馆 监制

三、工程竣工验收组织

验收组组成	建设单位、监理单位、施工单位、勘察单位、设计单位相关人员和相关主管部门	验收会议时间 2021.12.23
验收程序	1、宣布验收程序和验收小组成员、验收小组组长名单，征询各单位对验收小组组成意见； 2、建设单位介绍工程概况； 3、勘察、设计、施工、监理单位分别汇报工程合同履行情况和和执行法律、法规、技术标准情况、工程质量检查情况； 4、审阅有关工程技术资料； 5、实地查验工程质量； 6、对工程勘察、设计、施工质量和各环节等方面作出全面评价； 7、工程监理各专业工程师对施工过程质量控制和竣工查验质量发表意见； 8、形成经验收小组成员签署的工程竣工验收意见。	
工程竣工验收意见	1、工程参建单位资质、人员资格符合要求，工程质量保证体系和责任制建立健全并得到了有效落实； 2、施工单位已完成工程设计和合同约定的各项内容； 3、工程技术档案资料完整； 4、工程实体与审定的规划及设计文件符合； 5、验收组按有关规定对验收工作进行了随机核查，资料和实物抽查结果均符合有关要求、数据准确； 6、工程设计、施工质量符合标准规定，无违背强制性条文情况； 7、工程竣工永久性标牌设置符合要求； 8、竣工验收合格，同意通过验收。 验收组组长（签字）：	
备注		

重庆市建设工程质量监督总站
重庆市城市建设档案馆 监制

渝市政验收-7（7）

验收组人员（签字）（可增设附表）	建设单位	项目负责人（签字）：张志飞 成员（签字）：
	勘察单位	项目负责人（签字）： 成员（签字）：
	设计单位	项目负责人（签字）： 成员（签字）：
	监理单位	项目负责人（签字）： 成员（签字）：李绪文 陈伟 江山 唐戎金 冯小江
	施工单位	项目负责人（签字）： 成员（签字）：黄细林 王世全 [illegible]
	有关专家	
参建单位签章（可增设附表）	勘察单位（公章） 项目负责人： （签字，加盖执业印章） 2021年12月23日	设计单位（公章） 项目负责人： （签字，加盖执业印章） 2021年12月23日
	施工单位（公章） 项目负责人： （签字，加盖执业印章） 2021年12月23日	监理单位（公章） 总监理工程师： （签字，加盖执业印章） 2021年12月23日
	建设单位 项目负责人：张志飞 法定代表人： （建设单位公章） 2021年12月23日	

拟派总监理工程师姓名

重庆市建设工程质量监督总站
重庆市城市建设档案馆 监制

渝联验〔2022〕0011号

重庆市房屋建筑和市政基础设施工程竣工联合验收意见书

重庆华融天泽基础设施发展有限公司：

你单位于2022年4月1日提交的快速路三纵线红岩村嘉陵江大桥至五台山立交建设工程（一标段）竣工联合验收申请，经有关部门竣工联合验收，分别通过竣工规划核实（市局规核〔市政〕〔2021〕0042号）、消防验收（渝住建消验〔2021〕0027号）、渝城档案验字450401002021146。根据《重庆市房屋建筑和市政基础设施工程竣工联合验收管理办法》（渝建发〔2021〕14号）的规定，现出具快速路三纵线红岩村嘉陵江大桥至五台山立交建设工程（一标段）竣工联合验收意见书。

出具机构（盖章）

2022年4月2日

获奖证书

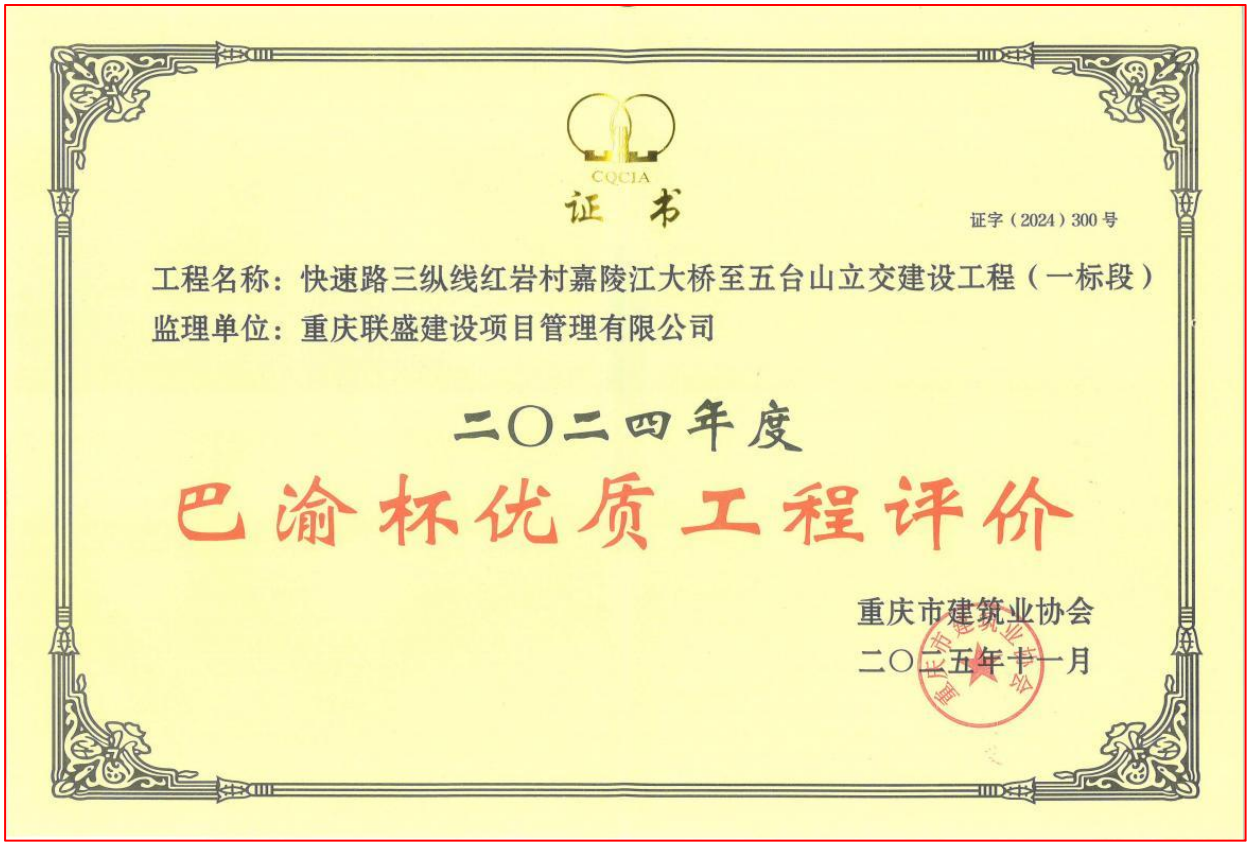

CQCIA

证 书

证字（2024）300号

工程名称：快速路三纵线红岩村嘉陵江大桥至五台山立交建设工程（一标段）

监理单位：重庆联盛建设项目管理有限公司

二〇二四年度

巴渝杯优质工程评价

重庆市建筑业协会

二〇二五年十一月

5、企业获奖情况

5.1、2024 年度市政工程最高质量水平评价-海秀快速路（二期）工程



证　书

重庆联盛建设项目管理有限公司：

你单位监理的 海秀快速路（二期）工程 通过 2024 年度市政工程最高质量水平评价。

中国市政工程协会

二零二四年七月

编号：市 244609306

海口市发展和改革委员会

HKFG01　　海发改投资函〔2018〕1989号

海口市发展和改革委员会
关于同意海秀快速路（二期）项目
初步设计及概算的复函

海口市路桥建设投资有限公司:

你公司《关于海口市海秀快速路（二期）工程初步设计概算的请示》（市路桥〔2018〕423号）收悉。经审核，函复如下:

一、根据报送的项目初步设计方案，海秀快速路（二期）项目全长约4.397 公里，高架快速路工程起点接 G15 高速 T 型互通预留口，终点接海秀快速路（一期）预留跳水台，高架段长度约为 3.653 公里，标准桥面宽度 25.5 米，双向 6 车道。地面辅道西起粤海大道交叉口，东至长滨路交叉口，长度约为4.397公里，红线宽 60 米，其中改建段（海涛西路至长滨路段）长约 2.05 公里，新建段（粤海大道至海涛西路段）长约 2.35 公里。主要建设内容包括道路工程、桥梁工程（含高架快速路桥梁、地面道路桥梁）、排水工程、交通工程（含标志标线及信号灯、交通安全设施、交通监控三部分）、绿化工程（含高架绿化、地面道路绿化）、照明工程、海绵城市蓄渗工程

等。

二、项目概算总投资为158755.19 万元，其中建安工程费139301.86万元，工程建设其他费 10778.95万元，预备费 7504.04 万元，建设单位管理费 1170.34 万元。

三、请你单位严格按照初步设计和概算报批承诺书开展后续设计和实施工作，将投资控制在核定的概算之内，未经我委批准，调整初步设计内容造成超批复概算的，一概自担后果、自筹资金、自负责任。

四、其他请按照基本建设程序严格执行。

五、此文自批复之日起两年内有效。

海口市发展和改革委员会

2018 年 12 月 28 日

（此件主动公开）

抄送：海口市财政局、海口市住房和城乡建设局、海口市政府投资项目管理中心。

海口市发展和改革委员会办公室　　2018 年 12 月 28 日印发

5.2、农业路快速通道工程（雄鹰东路-金源东街）荣获 2020-2021 年度国家优质工程奖



郑州市发展和改革委员会文件

郑发改城市〔2014〕452号

郑州市发展和改革委员会
关于郑州市农业路（雄鹰东路—金源东街）
快速通道工程项目建议书的批复

郑州发展投资集团有限公司：

贵单位报来的《郑州市农业路快速通道工程（雄鹰东路—金源东街）项目建议书》及“关于申请农业路快速通道工程（雄鹰东路—金源东街）项目立项的请示”（郑发投〔2014〕110号）收悉。经研究，现批复如下：

一、农业路快速通道是构成郑州市“井字+环形”城市快速路系统贯穿城区东西的重大项目，也是《畅通郑州白皮书（2012—2014）》和市人大审议通过的2014年度政府投资计划内项目之

一，符合我市国民经济和社会发展规划。

二、项目选址及主要建设内容：农业路（雄鹰东路—金源东街）快速通道，道路断面、高架匝道立交布置型式、车行分道及行车速度以规划部门的批复为准。主要建设内容包括：道路、高架桥、匝道立交、雨污水、交通、绿化、照明及相关配套工程。投资规模在可行性研究阶段确定。

三、请接该文后，结合《郑州市城市总体规划》、《郑州市城市综合交通近期建设规划》及相关专项规划，加快项目各项前期工作，办理规划、环保等相关手续，征地和建筑物拆迁按市政府有关文件规定和要求由沿线所在区政府负责。重新编制完善工程可行性研究报告（3座互通立交及涉铁箱桥等4个重要节点工程应分别单独报审）、征地拆迁摸底调查报告、拆迁房屋评估报告等一并报我委评审。

四、原批复的《郑州市农业路（白杨路—南阳路）快速通道工程项目建议书》（郑发改城市〔2013〕135号）、《郑州市农业路（南阳路—马庄街）快速通道工程项目建议书》（郑发改城市〔2013〕136号）等文件作废。

郑州市发展和改革委员会

2014年8月19日

郑州市发展和改革委员会办公室　　2014年8月19日印发

6、项目总监情况

6.1 同类业绩情况 1：红岩村桥隧 PPP 项目(一标段)

ZS-5

中标通知书

重庆联盛建设项目管理有限公司 （中标人名称）：

你方于 2015年10月22日 （投标日期）所递交的 红岩村桥隧PPP项目施工监理（一标段） （工程名称）投标文件已被我方接受，被确定为中标人。

中标价：16290000元。

监理服务期（天）：1460。

工程质量：符合国家施工验收规范标准。

总监：曹蔚松。

请你方在接到本通知书后的 30 日内到 重庆市渝中区心影村26号 （指定地点：招标人地址）与我方签订监理承包合同。

特此通知。

招标人：

（盖单位公章）

法定代表人：贾维国 （签字或盖章）

2015 年 12 月 4 日

注：本书一式四份，招标投标监督管理机构一份，招标人一份，中标人一份，招标代理机构一份

重庆市建设工程招标投标办公室 监制

（GF－2012－0202）

红岩村桥隧PPP项目（一标段）

建设工程监理合同

住房和城乡建设部

制定

国家工商行政管理总局

第一部分　协议书

委托人（全称）：重庆华融天泽基础设施发展有限公司

监理人（全称）：重庆联盛建设项目管理有限公司

根据《中华人民共和国合同法》、《中华人民共和国建筑法》、《中华人民共和国招投标法》及其他有关法律、法规，遵循平等、自愿、公平和诚信的原则，通过公开招投标，双方就下述工程委托监理与相关服务事项协商一致，订立本合同。

一、工程概况

1. 工程名称：红岩村桥隧 PPP 项目（一标段）。

2. 工程地点：重庆市江北区、渝中区、沙坪坝区、高新区、九龙坡区。

3. 工程规模：红岩村桥隧 PPP 项目，由三纵线柏树堡立交至五台山立交的中段（红岩村嘉陵江大桥及红岩村立交工程）和南段（红岩村隧道至五台山立交及轨道五号线节点预留工程）组成，包括红岩村嘉陵江大桥一座（长 732.8m，主跨 375m；双塔[高塔 202 米，低塔 150.75 米]双索面[高塔 14 对斜拉索，低塔 7 对斜拉索]双层钢桁梁公轨两用斜拉桥，桥宽上层双向六车道 31m，下层双向二车道及轨道共 27m[大桥桩基础和承台已经完成]）、红岩村隧道一座、立交两座（红岩村立交、五台山立交）及歇台子连接线和轨道 5 号线部分工程。工程道路等级为城市快速路，主线双向 6 车道，设计时速 80km/h，全长 4.95KM。整个线路在红岩村大桥段与轨道五号线共轴线，采用上下层交通，红岩村隧道段采用左右线分行交通，红岩村立交与轨道五号线车站重叠。

项目目前实体工程已完成主塔 P3、P4 基础墩、承台及施工围堰、栈桥、抗滑桩等。

4. 工程概算投资额：

本项目工程建设投资费用约 30.3 亿元，征地拆迁费 15.3 亿元（含红岩村大桥及其北接线 1.7km 范围内的征地拆迁），投资金额累计约 45.6 亿元。

5. 监理标段划分情况及建筑安装工程费：

本次监理招标分为两个标段，估算建安工程总费用约 28 亿元，其中一标段建安工程费约 20 亿元、二标段约 8 亿元。监理标段划分情况如下：

一标段：红岩村隧道一座、立交两座（红岩村立交、五台山立交）及歇台子连接线。工程道路等级为城市快速路，主线双向 6 车道，设计时速 80km/h，全长 4.95KM。

二标段：红岩村嘉陵江大桥。

6. 本监理合同段为第一标段。

二、词语限定

协议书中相关词语的含义与通用条件中的定义与解释相同。

三、组成本合同的文件

1、在实施过程中双方共同签署的补充与修正文件；

2、中标通知书；

3、监理合同协议；

4、合同专用条件；

5、合同通用条件；

6、监理招标文件；

7、监理投标文件。

8、附录，即：

附录 A　相关服务的范围和内容

附录 B　委托人派遣的人员和提供的房屋、资料、设备

附录 C　合同附件

本合同签订后，双方依法签订的补充协议也是本合同文件的组成部分。

四、总监理工程师

总监理工程师姓名：曹蔚松，身份证号码：510231196304085211，注册号：50000321。

合同额

五、签约酬金

签约酬金（大写）：本标段监理报酬包干总价为人民币（大写）壹仟陆佰贰拾玖万元整（RMB16,290,000.00元）。

本监理酬金包含：生活及办公场所、办公家具、办公设施、交通工具、税费等【不包括委托人甲方为驻场监理工程师免费提供的驻地办公场所（建筑面积约100㎡）】实施工程监理所产生的一切费用；以及满足本项目监理工作所需的各种试验检测设备等相关费用及相应的试验检测费（平行检测的抽检率应达到施工单位自检频率的15%）、等实施工程监理所产生的一切费用；以及在监理合同期限基础上延长服务期12个月及以内所发生的一切监理费用。

六、监理期限

一标段为48个月，缺陷责任期24个月（包括完成项目施工阶段监理及工程竣工交付使用、竣工结算[含配合审计工作]、缺陷责任期期间的监理工作所需要的时间周期）。

七、双方承诺

1. 监理人向委托人承诺，按照本合同约定提供监理与相关服务。

2. 委托人向监理人承诺，按照本合同约定派遣相应的人员，提供房屋、资料、设备，并按本合同约定支付酬金。

八、合同订立

1. 订立时间：2015年12月20日。

3

2. 订立地点：中国重庆。

3. 本合同一式十八份，具有同等法律效力，双方各执九份。

委托人：（盖章）

住所：

邮政编码：

法定代表人或其授权的代理人：（签字）

开户银行：

账号：

电话：

传真：

电子邮箱：

监理人：（盖章）

住所：

邮政编码：

法定代表人或其授权的代理人：（签字）

开户银行：

账号：

电话：

传真：

电子邮箱：

第三部分　专用条件

1. 定义与解释

1.2　解释

1.2.1 本合同文件除使用中文外，还可用___/_____。

1.2.2 约定本合同文件的解释顺序为：

1）在实施过程中双方共同签署的补充与修正文件；

2）中标通知书；

3）监理合同协议；

4）合同专用条件；

5）合同通用条件；

6）监理招标文件；

7）监理投标文件。

2. 监理人义务

2.1 监理的范围和内容

2.1.1 监理范围包括：施工阶段（48 个月）及缺陷责任期（24 个月）全过程监理。包括："三控制、三管理、一协调"即：投资控制、质量控制、进度控制，合同管理、信息管理、安全管理，协调有关单位之间的工作关系。

2.1.2 监理工作内容还包括：

（一）施工准备及施工阶段

1）编制《监理规划》及《监理细则》；

2）协助业主编写开工报告；

3）审查承包人各项施工准备工作，下达开工通知书；

4）督促承包人施工管理制度和质量保证体系的建立、健全与实施；

53 2021-2-01

业主证明

重庆华融天泽基础设施发展有限公司与重庆联盛建设项目管理有限公司于 2015 年 12 月 20 日签订“红岩村桥隧 PPP 项目（一标段）”监理合同。该项目位于重庆市江北区、渝中区、沙坪坝、九龙坡区。项目起于红岩村嘉陵江大桥北桥台，止于五台山立交，线路全长 4.95 公里。工程包括红岩村隧道、轨道 5 号线车站及区间隧道、歇台子连接线、滴水岩隧道、红岩村立交和五台山立交，隧道折合单洞全长 11.26 公里（其中红岩村隧道工程采用分离式设计左线单洞连续长度为 3723m，右线单洞连续长度为 3715m），立交桥全长 3 公里。建安工程费 194207 万元。于 2021 年 12 月 23 日完成竣工验收。

隧道长度

该项目竣工验收报告及业务手册中工程名称为“快速路三纵线红岩村嘉陵江大桥至五台山立交建设工程（一标段）”与监理合同中工程名称不一致，但实为同一项目工程。

项目名称

该项目总监理工程师曹蔚松，总监理工程师代表李绪民。

拟派总监理工程师姓名

重庆华融天泽基础设施发展有限公司

2022 年 9 月 2[illegible] 日

业主单位联系人：张金生

联系电话：13500332325



工程编号 ZG113019

重庆快速路三纵线红岩村嘉陵江大桥至五台山立交段工程

两阶段施工图设计

第二卷 红岩村隧道、歇台子接线、五台山立交工程（YK3+735.000～YK7+828.183）

第三册 歇台子接线工程（共三册）

第一分册 歇台子隧道土建工程（共三分册）

第一篇 土建工程 上 （共二篇）

林同棪国际工程咨询（中国）有限公司

中铁二院工程集团有限责任公司 设计联合体

二〇一三年八月



双洞，单向三车道

（四车道）

1.3 设计原则和技术标准

1.3.1 设计原则

1.3.2 设计标准、采用规范及规程：

1.3.3 主要设计技术指标

1、隧道结构设计基准期：100 年

2、行驶方向及车道数：双洞单向行驶，单向三车道（四车道）

3、设计荷载：城市-A

4、隧道支护结构安全等级：一级

5、防水等级：二级

6、计算行车速度 80km/h

7、抗震设防：地震动峰值加速度 0.05g（基本烈度Ⅵ度，采用Ⅶ度进行构造设防）。

8、设计交通量：

未来年份交通量预测表 表 1.3.4-1

隧道名称	年份	高峰小时交通量（PCU/H）	日交通量（PCU/D）
主隧道右线	2015	1757	15813
	2025	2635	23715
	2035	4392	39528
主隧道左线	2015	1774	15966
	2025	2660	23940
	2035	4434	39906

9、隧道通风标准：

第 5 页 共 46 页

006

竣工图

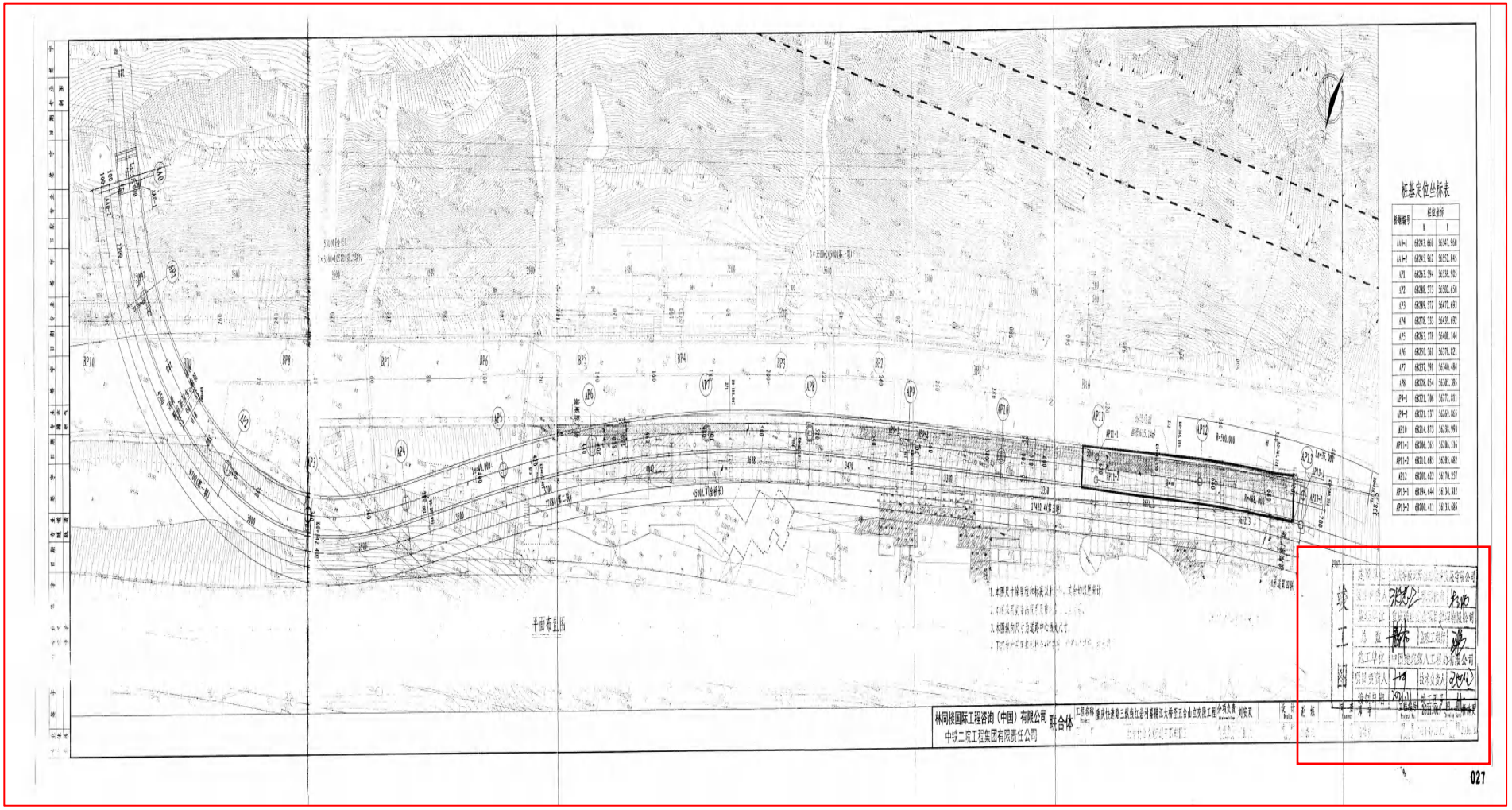
桩基定位坐标表
平面布置图
竣工图
林同棪国际工程咨询（中国）有限公司
中铁二院工程集团有限责任公司
联合体
027

放大图样：单孔跨径 45.00 米，多孔跨径总长： 451.02 米

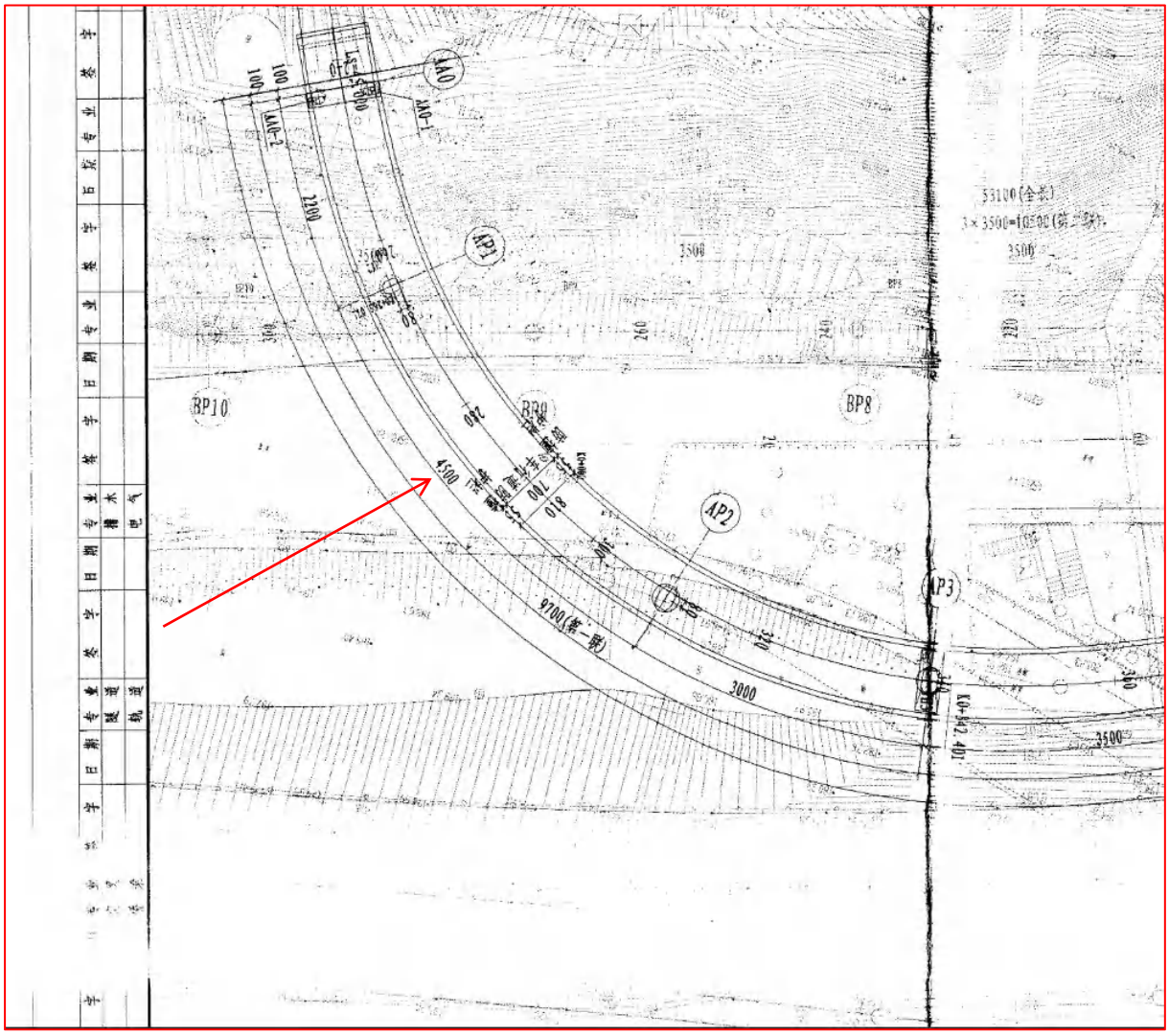

桥跨布置为：（22+45+30）+（35+35+32+40.42）+（33.5+36.501+36.521）、多孔跨径总长 451.02 米

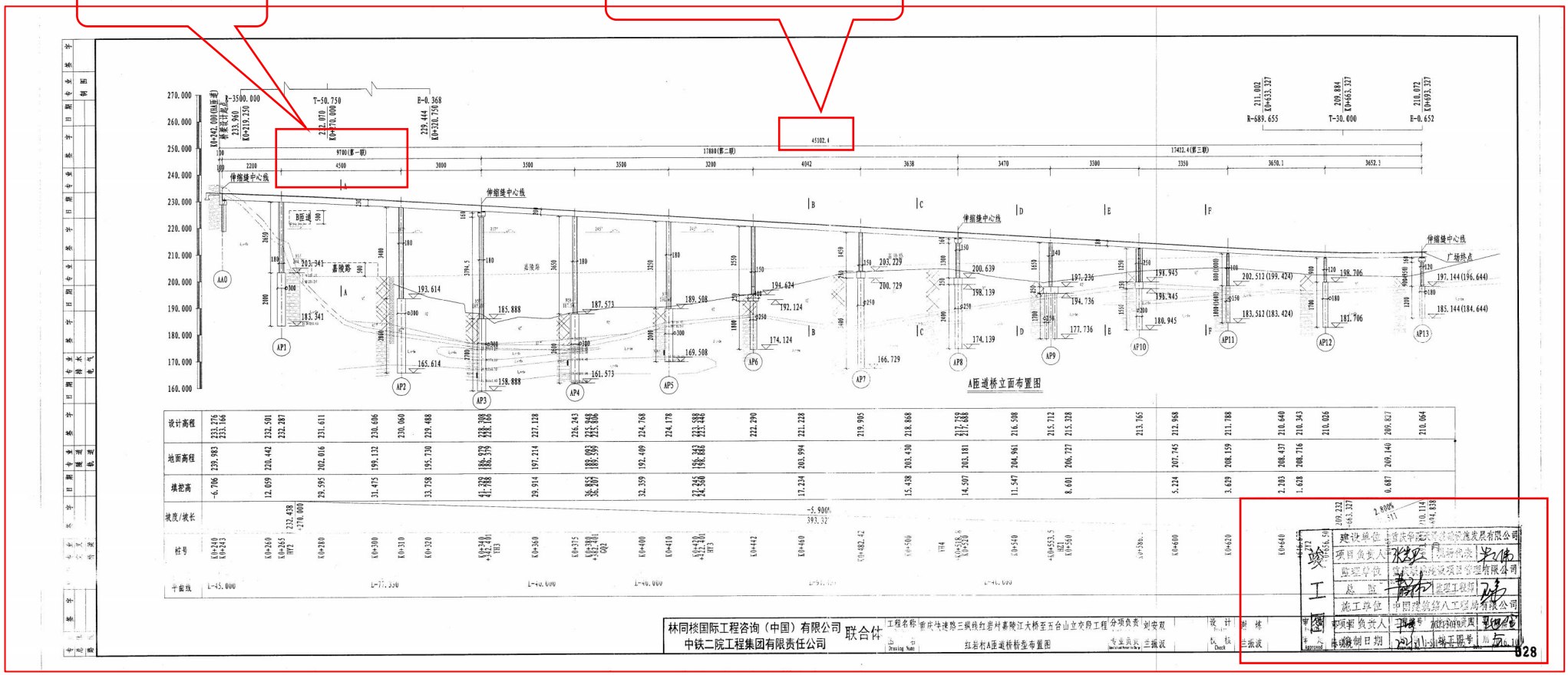

单孔跨径放大图样：单孔跨径 45.00 米

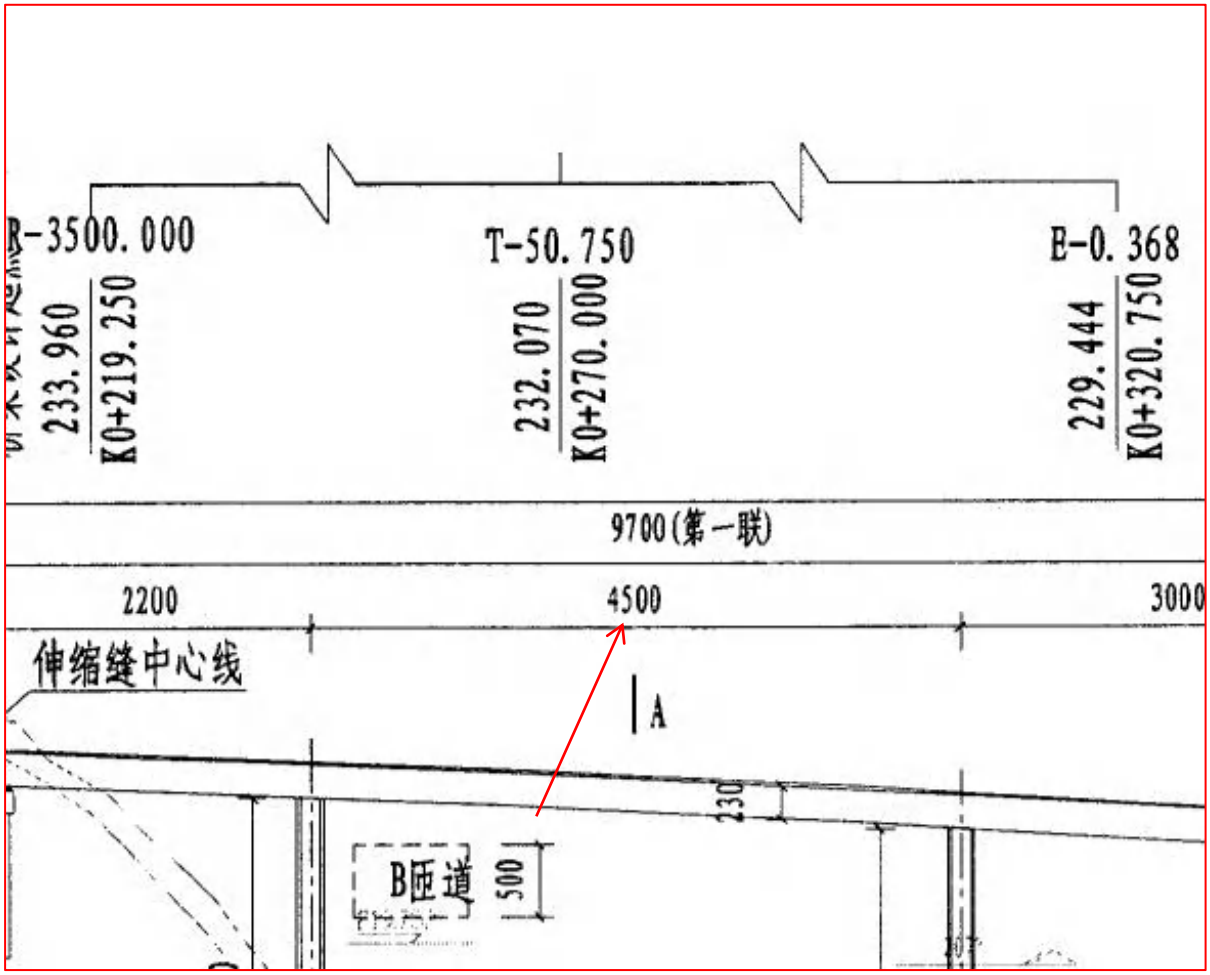

多孔跨径放大图样：多孔跨径总长： 451.02 米

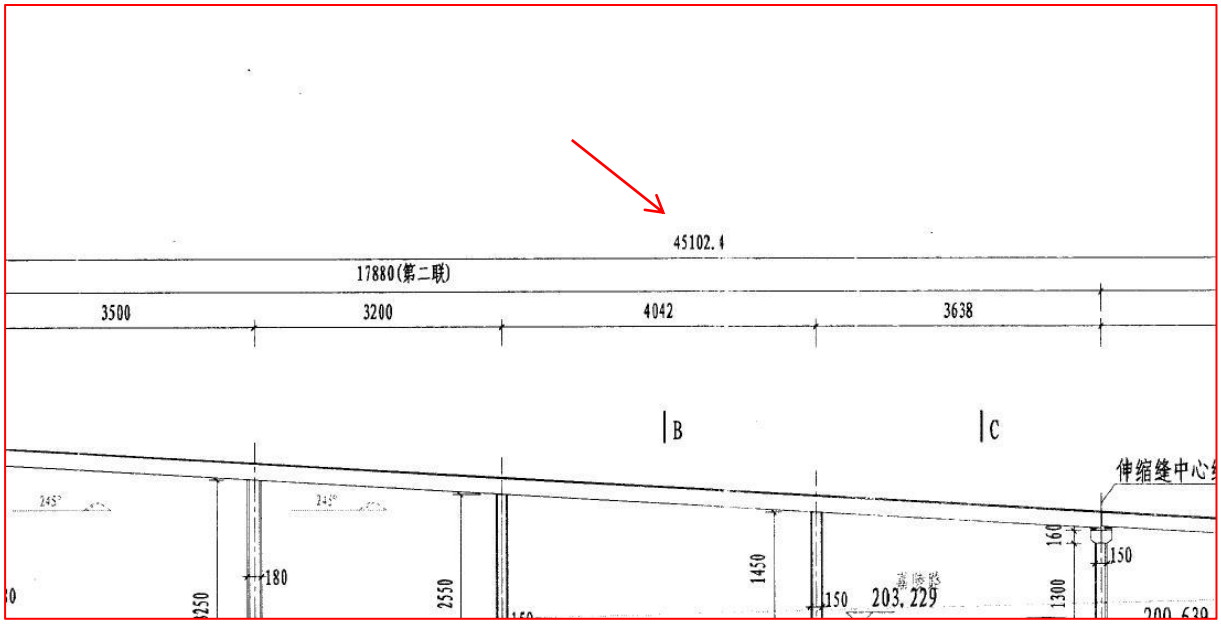

渝市政验收-7（1）

重庆市建设工程

竣 工 验 收 报 告

工程名称：快速路三纵线红岩村嘉陵江大桥至五台山立交建设工程（一标段）

施工许可证编号：500000201703160219

工程地址：重庆市渝中区、沙坪坝区、九龙坡区（高新区）

建设单位：重庆华融天泽基础设施发展有限公司

（单位公章）

验收时间

竣工验收日期：2021年12月2日

重庆市建设工程质量监督总站监制

重庆市建设工程质量监督总站
重庆市城市建设档案馆 监制

渝市政验收-7（2）

一、工程概况

工程名称		快速路三纵线红岩村嘉陵江大桥至五台山立交建设工程（一标段）	工程地址	重庆市渝中区、沙坪坝区、九龙坡区（高新区）
基本情况	合同造价	194207.665771万元	工程类别	市政工程
	工程规模	本工程包含红岩村立交、红岩村隧道、五台山立交、歇台子连接线隧道及轨道交通五号线节点预留工程。其中隧道总长11.26km，立交桥总长3.008km。		
	基础型式	桩基础、扩大基础	最大跨度	36.5m
	结构类型	桥梁、隧道	设计使用年限	100年
	抗震设防烈度	Ⅶ度		
	实际开工日期	2015年12月31日	竣工日期	2021.12.23
工程验收范围	1、验收范围与工程报建范围一致，主要包括施工合同约定的各项施工任务。 2、施工合同中约定的各项施工任务已完成，且经竣工预验收合格。 3、各子单位工程的主要功能分区情况。 4、各子单位工程所包含的分部工程内容。			
遗留事项				

重庆市建设工程质量监督总站
重庆市城市建设档案馆 监制

渝市政验收-7（3）

		单位名称	资质等级	证书号	法定代表人	项目负责人
参建责任主体单位	建设单位	重庆华融天泽基础设施发展有限公司			王登才	张忠卫
	勘察单位	重庆市勘测院	工程勘察综合类甲级	B150004454	陈翰新	赵红兵
	设计单位	林同棪国际工程咨询（中国）有限公司	市政行业（燃气工程、轨道交通工程除外）甲级	AW150001482	杨 进	蒋中贵
		中铁二院集团有限责任公司	工程设计综合资质甲级	A151000179	张 敏	张万斌
	监理单位	重庆联盛建设项目管理有限公司	工程监理综合资质	E150000406-8/2	雷开贵	曹蔚松
	施工单位	中国建筑第八工程局有限公司	建筑工程施工总承包特级 公路工程施工总承包特级 市政公用工程施工总承包特级	D131055315	李永明	张立强
	施工专业分包单位					
相关单位	施工图审查单位	重庆中宇工程咨询监理有限责任公司				
	主要质量检测单位	重庆建设工程质量监督检测中心有限公司　重庆市建设工程质量检验测试中心 重庆佳维建设工程质量检验有限公司				
	监控量测单位	重庆市勘测院				

重庆市建设工程质量监督总站
重庆市城市建设档案馆　监制

渝市政验收-7（4）

二、工程竣工情况检查

工程竣工验收基本条件	工程设计及合同约定内容完成情况	工程设计和合同约定的各项内容已完成
	施工单位工程竣工报告	已出具相关文件，符合要求
	监理单位工程质量评估报告	已出具相关文件，符合要求
	勘察单位质量检查报告	已出具相关文件，符合要求
	设计单位质量检查报告	已出具相关文件，符合要求
	建设单位竣工验收方案	已书面制定，符合要求
	工程款支付情况	建设单位已按合同约定支付工程款
	工程质量保修书	施工单位已按规定签署
重要分部工程及专业承包工程质量验收情况	地基基础分部	分部验收记录已形成
	主体结构分部	分部验收记录已形成
	专业承包工程	验收记录已形成

重庆市建设工程质量监督总站
重庆市城市建设档案馆 监制

主要建筑材料、建筑构配件和设备进场检验	试验报告和记录齐全，符合要求
工程质量检测和功能性试验资料	检测齐全，检验结果合格
技术档案和施工管理资料	按要求整理完毕，并通过档案专项验收
工程监理资料	符合监理规范和有关规定
监督机构责令整改问题	无

重庆市建设工程质量监督总站
重庆市城市建设档案馆 监制

三、工程竣工验收组织

验收组组成	建设单位、监理单位、施工单位、勘察单位、设计单位相关人员和相关主管部门	验收会议时间 2021.12.23
验收程序	1、宣布验收程序和验收小组成员、验收小组组长名单，征询各单位对验收小组组成意见； 2、建设单位介绍工程概况； 3、勘察、设计、施工、监理单位分别汇报工程合同履行情况和和执行法律、法规、技术标准情况、工程质量检查情况； 4、审阅有关工程技术资料； 5、实地查验工程质量； 6、对工程勘察、设计、施工质量和各环节等方面作出全面评价； 7、工程监理各专业工程师对施工过程质量控制和竣工查验质量发表意见； 8、形成经验收小组成员签署的工程竣工验收意见。	
工程竣工验收意见	1、工程参建单位资质、人员资格符合要求，工程质量保证体系和责任制建立健全并得到了有效落实； 2、施工单位已完成工程设计和合同约定的各项内容； 3、工程技术档案资料完整； 4、工程实体与审定的规划及设计文件符合； 5、验收组按有关规定对验收工作进行了随机核查，资料和实物抽查结果均符合有关要求、数据准确； 6、工程设计、施工质量符合标准规定，无违背强制性条文情况； 7、工程竣工永久性标牌设置符合要求； 8、竣工验收合格，同意通过验收。 验收组组长（签字）：	
备注		

重庆市建设工程质量监督总站
重庆市城市建设档案馆 监制

渝市政验收-7（7）

验收组人员（签字）（可增设附表）	建设单位	项目负责人（签字）： 成员（签字）：
	勘察单位	项目负责人（签字）： 成员（签字）：
	设计单位	项目负责人（签字）： 成员（签字）：
	监理单位	项目负责人（签字）： 成员（签字）：
	施工单位	项目负责人（签字）： 成员（签字）：
	有关专家	
参建单位签章（可增设附表）	勘察单位（公章） 项目负责人： （签字，加盖执业印章） 2021年12月23日	设计单位（公章） 项目负责人： （签字，加盖执业印章） 2021年12月23日
	施工单位（公章） 项目负责人： （签字，加盖执业印章） 2021年12月23日	监理单位（公章） 总监理工程师： （签字，加盖执业印章） 2021年12月23日
	建设单位 项目负责人： 法定代表人： （建设单位公章） 2021年12月23日	

拟派总监理工程师姓名

重庆市建设工程质量监督总站
重庆市城市建设档案馆 监制

渝联验〔2022〕0011号

重庆市房屋建筑和市政基础设施工程竣工联合验收意见书

重庆华融天泽基础设施发展有限公司：

你单位于2022年4月1日提交的快速路三纵线红岩村嘉陵江大桥至五台山立交建设工程（一标段）竣工联合验收申请，经有关部门竣工联合验收，分别通过竣工规划核实（市局规核〔市政〕〔2021〕0042号）、消防验收（渝住建消验〔2021〕0027号）、渝城档案验字450401002021146。根据《重庆市房屋建筑和市政基础设施工程竣工联合验收管理办法》（渝建发〔2021〕14号）的规定，现出具快速路三纵线红岩村嘉陵江大桥至五台山立交建设工程（一标段）竣工联合验收意见书。

出具机构（盖章）

2022年4月2日

获奖证书

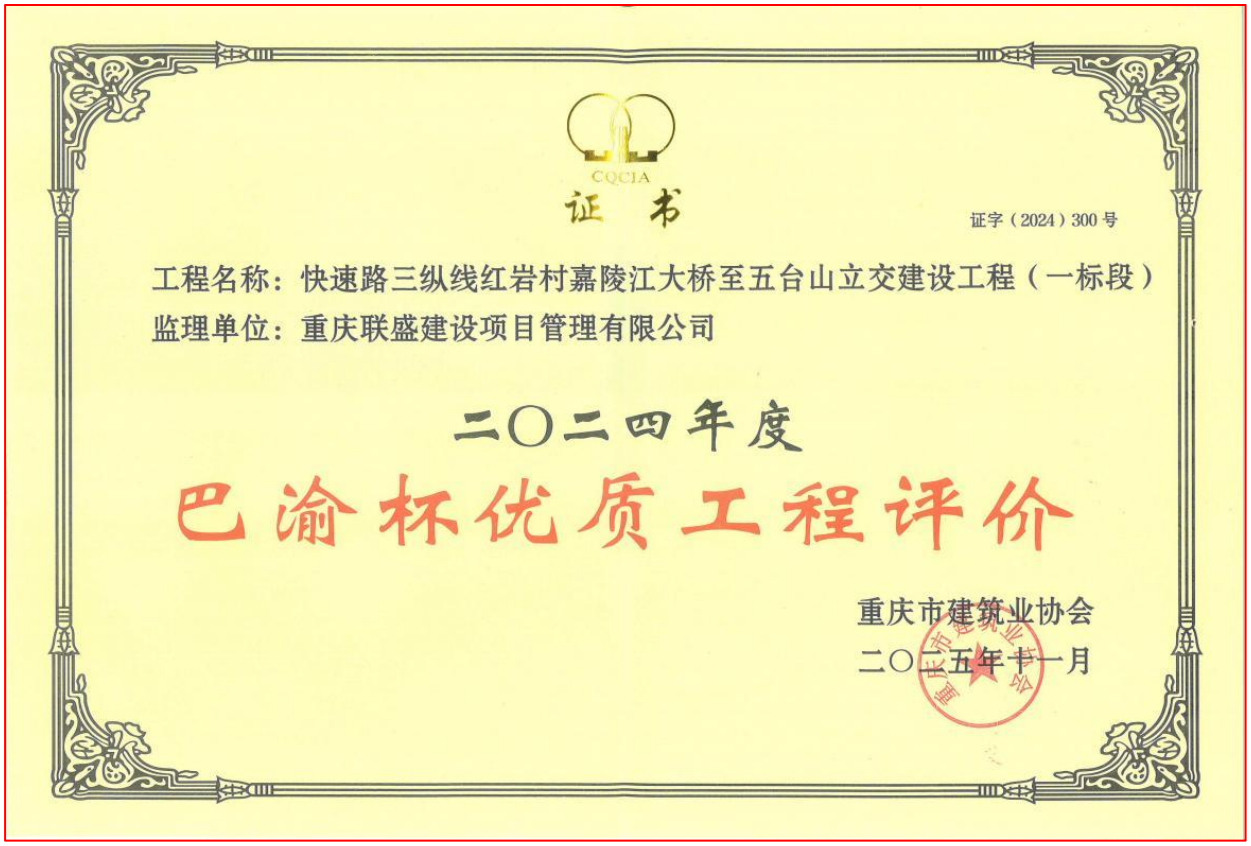

CQCIA

证 书

证字（2024）300号

工程名称：快速路三纵线红岩村嘉陵江大桥至五台山立交建设工程（一标段）

监理单位：重庆联盛建设项目管理有限公司

二〇二四年度

巴渝杯优质工程评价

重庆市建筑业协会

二〇二五年十一月

6.2 社保证明

请使用手机自带浏览器扫描二维码或访问网站https://ggfw.rlsbj.cq.gov.cn/form/?code=23e1ead796cf4cf1a0d489919548056O



重庆市社会保险个人参保证明

参保人姓名：李绪民　　性别：男　　社会保障号码：220124197907254236

(一)历年参保基本情况

险种	当前缴费状态	实际缴费月数
企业职工养老保险	正常缴费	280
机关事业单位养老保险		
失业保险	正常缴费	198
工伤保险	正常缴费	197

(二)参保缴费明细

缴费月份	养老保险						失业保险					工伤保险				
	险种	单位编号	缴费基数	个人缴纳	单位缴纳	缴费地	单位编号	缴费基数	个人缴纳	单位缴纳	缴费地	单位编号	缴费基数	个人缴纳	单位缴纳	缴费地
202411	企业职工基本养老保险	10130933	7953	636.24	1272.48	两江新区	10130933	7953	39.77	39.77	两江新区	10130933	7953	0	47.72	两江新区
202412	企业职工基本养老保险	10130933	7953	636.24	1272.48	两江新区	10130933	7953	39.77	39.77	两江新区	10130933	7953	0	47.72	两江新区
202501	企业职工基本养老保险	10130933	7303	584.24	1168.48	两江新区	10130933	7303	36.52	36.52	两江新区	10130933	7303	0	43.82	两江新区
202502	企业职工基本养老保险	10130933	7303	584.24	1168.48	两江新区	10130933	7303	36.52	36.52	两江新区	10130933	7303	0	43.82	两江新区
202503	企业职工基本养老保险	10130933	7303	584.24	1168.48	两江新区	10130933	7303	36.52	36.52	两江新区	10130933	7303	0	43.82	两江新区
202504	企业职工基本养老保险	10130933	7303	584.24	1168.48	两江新区	10130933	7303	36.52	36.52	两江新区	10130933	7303	0	43.82	两江新区
202505	企业职工基本养老保险	10130933	7303	584.24	1168.48	两江新区	10130933	7303	36.52	36.52	两江新区	10130933	7303	0	43.82	两江新区
202506	企业职工基本养老保险	10130933	7303	584.24	1168.48	两江新区	10130933	7303	36.52	36.52	两江新区	10130933	7303	0	43.82	两江新区
202507	企业职工基本养老保险	10130933	7303	584.24	1168.48	两江新区	10130933	7303	36.52	36.52	两江新区	10130933	7303	0	43.82	两江新区
202508	企业职工基本养老保险	10130933	7303	584.24	1168.48	两江新区	10130933	7303	36.52	36.52	两江新区	10130933	7303	0	43.82	两江新区
202509	企业职工基本养老保险	10130933	7303	584.24	1168.48	两江新区	10130933	7303	36.52	36.52	两江新区	10130933	7303	0	43.82	两江新区
202510	企业职工基本养老保险	10130933	7303	584.24	1168.48	两江新区	10130933	7303	36.52	36.52	两江新区	10130933	7303	0	43.82	两江新区
202511	企业职工基本养老保险	10130933	7303	584.24	1168.48	两江新区	10130933	7303	36.52	36.52	两江新区	10130933	7303	0	43.82	两江新区
202512	企业职工基本养老保险	10130933	7303	584.24	1168.48	两江新区	10130933	7303	36.52	36.52	两江新区	10130933	7303	0	43.82	两江新区
202601	企业职工基本养老保险	10130933	7920	633.6	1267.2	两江新区	10130933	7920	39.6	39.6	两江新区	10130933	7920	0	47.52	两江新区
202602	企业职工基本养老保险	10130933	7920	633.6	1267.2	两江新区	10130933	7920	39.6	39.6	两江新区	10130933	7920	0	47.52	两江新区
202603	企业职工基本养老保险	10130933	7920	633.6	1267.2	两江新区	10130933	7920	39.6	39.6	两江新区	10130933	7920	0	47.52	两江新区
202604	企业职工基本养老保险	10130933	7920	633.6	1267.2	两江新区	10130933	7920	39.6	39.6	两江新区	10130933	7920	0	47.52	两江新区
202605	企业职工基本养老保险	10130933	7920	633.6	1267.2	两江新区	10130933	7920	39.6	39.6	两江新区	10130933	7920	0	47.52	两江新区
202606	企业职工基本养老保险	10130933	7920	633.6	1267.2	两江新区	10130933	7920	39.6	39.6	两江新区	10130933	7920	0	47.52	两江新区
202607	企业职工基本养老保险	10130933	7920	633.6	1267.2	两江新区	10130933	7920	39.6	39.6	两江新区	10130933	7920	0	47.52	两江新区
202608	企业职工基本养老保险	10130933	7920	633.6	1267.2	两江新区	10130933	7920	39.6	39.6	两江新区	10130933	7920	0	47.52	两江新区
202609	企业职工基本养老保险	10130933	7920	633.6	1267.2	两江新区	10130933	7920	39.6	39.6	两江新区	10130933	7920	0	47.52	两江新区
202610	企业职工基本养老保险	10130933	7920	633.6	1267.2	两江新区	10130933	7920	39.6	39.6	两江新区	10130933	7920	0	47.52	两江新区

打印日期：2026-10-9



说明：　1.表中“单位编号”对应的单位名称为：　10130933重庆联盛建设项目管理有限公司
2.本证明采用电子验证方式，不再加盖红色公章。

请使用手机自带浏览器扫描二维码或访问网站https://ggfw.rlsbj.cq.gov.cn/form/?code=23e1ead796cf4cf1a0d489919548056O



3.如对参保证明内容有异议，请到参保地社保经办机构核实。
4.验证码：　20261019777385859367S7

请使用手机自带浏览器扫描二维码或访问网站https://ggfw.rlsbj.cq.gov.cn/form/?code=e8cafc4c3042406a9ac704ecc8f5f2d1

重庆市社会保险参保证明（单位）—参保人员明细

单位名称： 重庆联盛建设项目管理有限公司　　单位社保编号： 10130933　　验证码： 5000002026102807441598

参保险种： 养老√ 失业√ 工伤√

序号	个人编号	姓名	身份证号	在本单位起始参保时间	险种类型	当前缴费状态	备注
1	2000982604	周俊	500108198510042616	20150801	工伤保险	参保缴费	
2	2019917887	邹毅	500236200209102596	20210701	失业保险	参保缴费	
3	1008342633	曾炜	510212197412214514	20130201	养老保险	参保缴费	
4	1008174443	张德勇	422824197308220031	20130201	工伤保险	参保缴费	
5	2007170867	李绪民	220124197907254236	20130201	工伤保险	参保缴费	
6	1008174442	江山	410304197803111514	20130201	养老保险	参保缴费	
7	2060178833	吕刚	510212196912193516	20140601	失业保险	参保缴费	
8	2060178833	吕刚	510212196912193516	20140601	工伤保险	参保缴费	
9	2018431339	唐加辉	500382199710268395	20200601	养老保险	参保缴费	
10	2018431339	唐加辉	500382199710268395	20200701	失业保险	参保缴费	
11	2054385203	陈超	500241199201170012	20140501	工伤保险	参保缴费	
12	2007170867	李绪民	220124197907254236	20130201	失业保险	参保缴费	
13	2060178833	吕刚	510212196912193516	20140601	养老保险	参保缴费	
14	1008342633	曾炜	510212197412214514	20130201	工伤保险	参保缴费	
15	2054385203	陈超	500241199201170012	20140501	失业保险	参保缴费	
16	2000982604	周俊	500108198510042616	20150901	养老保险	参保缴费	
17	1008174442	江山	410304197803111514	20130201	工伤保险	参保缴费	
18	2058016653	李聪霖	500103199104161217	20200401	失业保险	参保缴费	
19	1008174443	张德勇	422824197308220031	20130201	养老保险	参保缴费	
20	2007170867	李绪民	220124197907254236	20130201	养老保险	参保缴费	
21	2019917887	邹毅	500236200209102596	20210801	工伤保险	参保缴费	
22	1008342633	曾炜	510212197412214514	20130201	失业保险	参保缴费	
23	2054385203	陈超	500241199201170012	20140401	养老保险	参保缴费	
24	2000982604	周俊	500108198510042616	20150901	失业保险	参保缴费	
25	2019917887	邹毅	500236200209102596	20210701	养老保险	参保缴费	
26	2058016653	李聪霖	500103199104161217	20200401	工伤保险	参保缴费	
27	1008174443	张德勇	422824197308220031	20130201	失业保险	参保缴费	
28	1008174442	江山	410304197803111514	20130201	失业保险	参保缴费	

请使用手机自带浏览器扫描二维码或访问网站https://ggfw.rlsbj.cq.gov.cn/form/?code=e8cafc4c3042406a9ac704ecc8f5f2d1

29	2058016653	李聪霖	500103199104161217	20200401	养老保险	参保缴费	
30	2018431339	唐加辉	500382199710268395	20200701	工伤保险	参保缴费	

打印日期：2026/10/28

注： 本表作为《重庆市社会保险参保证明（单位）》的附件。

说明： 1.本参保证明由参保单位（参保人员）在参保地社会保险经办机构打印，作为参保单位（参保人员）在我市参加社会保险的证明，向有关部门提供。本参保证明使用部门可以通过验证码进行验证。

2.本验证码有效期至20270428，验证网址为https://ggfw.rlsbj.cq.gov.cn/onlinehall/nethall/pc/cqzhrs/onlineoffice/InsuredPrint。

3.如对参保证明内容有异议，请到500000社保经办机构核实，以500000社保经办机构核实结果为准。

（证明机构业务专用章）

重庆市社会保险 参保查询专用章

6.3 执业证书

本证书由中华人民共和国人力资源和社会保障部、住房和城乡建设部批准颁发。它表明持证人通过国家统一组织的考试，取得监理工程师的执业资格。

This is to certify that the bearer of the Certificate has passed national examination organized by the Chinese government departments and has obtained qualifications for Consultant Engineer.

中华人民共和国人力资源和社会保障部

approved & authorized by

Ministry of Human Resources and Social Security

The People's Republic of China

中华人民共和国住房和城乡建设部

approved & authorized by

Ministry of Housing and Urban-Rural Development

The People's Republic of China

编号：
No. JL 00199731



持证人签名：

Signature of the Bearer

李绪民

管理号：20140215502120

File No. 13558080000098

姓名：
Full Name 李绪民

性别：
Sex 男

出生年月：
Date of Birth 1979年07月25日

专业类别：
Professional Type

批准日期：
Approval Date 2014年5月

签发单位盖章：
Issued by

签发日期：2014 年 10 月 23 日
Issued on

使用有效期：2026年09月20日
- 2027年03月19日

中华人民共和国监理工程师
注册证书



姓　　名：李绪民

性　　别：男

出生日期：1979年07月25日

注册编号：50003355

注册执业单位：重庆联盛建设项目管理有限公司

注册有效期：2027年04月19日

注册专业：公路工程
市政公用工程

中华人民共和国
住房和城乡建设部

行政审批专用章（3）

个人签名：李绪民

签名日期：2026.9.20

发证日期：2024年02月06日

6.4 职称证

重庆市高级职称证书

此证表明持证人通过相应职称评审， 具备相应专业技术水平。



姓　　名：李绪民

性　　别：男

身份证号：220124197907254236

资格名称：工程技术人才_高级工程师

专业名称：工程监理

评审组织：重庆市工程技术副高级职称社会人才评审委员会

取得时间：2022年12月27日

审批机关：重庆市职称改革办公室

批准文号：渝职改办〔2023〕22号

发证时间：2023年02月13日

编　　号：202308789752

查询网址：http://ggfw.rlsbj.cq.gov.cn/cqzyjsrcw/positional-portal-web/certquery/index

备　　注：

重庆市职称改革办公室（电子公章）

（二）拟投入其他项目成员情况（不含项目总监）明细表

（格式仅供参考）

序号	姓名	岗位名称	注册证书	职称证书	在本单位缴纳社保起止年月	备注
1	张翼	路桥监理工程师（1）	注册监理工程师	高级工程师	2013.2-2026.10	高级工程师（专业：路桥工程）
2	江山	路桥监理工程师（2）	注册监理工程师	高级工程师	2013.2-2026.10	/
3	曾炜	路桥监理工程师（3）	注册监理工程师	助理工程师	2013.2-2026.10	/
4	吕刚	顶管施工监理工程师（1）	注册监理工程师	高级工程师	2014.6-2026.10	高级工程师（专业：隧道工程）
5	华志佳	安全监理工程师（1）	注册监理工程师、注册安全工程师	工程师	2023.8-2026.10	工程师（专业：建筑工程）
6	周俊	试验检测工程师（1）	注册监理工程师、重庆市建设工程质量检测专业人员岗位证	工程师	2015.9--2026.10	具备试验检测员上岗证
7	李聪霖	造价工程师（1）	一级注册造价工程师	助理工程师	2020.4-2026.10	/
8	陈超	其他监理人员（1）	注册监理工程师	工程师	2014.4-2026.10	/
9	关伟源	其他监理人员（2）	深圳市监理员	/	2022.10-2026.10	/
10	邹毅	其他监理人员（3）	注册监理工程师	/	2021.7-2026.10	/
11	唐加辉	其他监理人员（4）	注册监理工程师	助理工程师	2020.6-2026.10	/
12	冯宝文	其他监理人员（5）	注册监理工程师	/	2021.9-2026.10	/

注：投标人可根据项目各岗位实际拟派人员数量，在对应岗位括号中的数量基础上进行递增填报。

1、路桥监理工程师（1）张翼

毕业证



中央广播电视大学

毕业证书

（无中央广播电视大学钢印无效）

批准文号：（78）教工农字089号

注册证号：511615200705137285

学生 张翼 ，性别 男 ，

生于 一九七O 年 十一 月 十九 日，于

二OO七 年 七 月在本校修完 二 年制

本（专科起点） 科 土木工程

专业教学计划规定的全部课程，成绩合格，

准予毕业。

校长：葛道凯

学校：中央广播电视大学 合作学校：

二OO七 年 七 月三十一 日

No. 00564663

中华人民共和国教育部监制

职称证



姓　　名：张　翼

性　　别：男

证书编号：S06301188

发证日期：2006.3

出生年月：1970.11

专业名称：路　桥

资格名称：高级工程师

批准时间：2006年1月

批准单位：随州市职改办

批准文号：随职改办〔2006〕2号

评审组织：随州市工程系列高级职务评审委员会

执业证书

本证书由中华人民共和国人事部和建设部批准颁发。它表明持证人通过国家统一组织的考试合格，取得监理工程师的注册资格。

This is to certify that the bearer of the certificate has passed the uniform examination organized by the Chinese government authorities, and has gained required qualifications for Consultant Engineer.

中华人民共和国人事部
approved & authorized by
Ministry of Personnel
The People's Republic of China

中华人民共和国建设部
approved & authorized by
Ministry of Construction
The people's Republic of China

编号：
No. 0017879



持证人签名：
Signature of the Bearer

张翼

姓名：
Full Name 张 翼

性别：
Sex 男

出生年月：
Date of Birth 1970.11.

专业类别：
Professional Type

批准日期：
Approval Date 2001.5

签发单位盖章：
Issued by

签发日期：2001年10月30日
Issued on

使用有效期：2026年09月20日
- 2027年03月19日

中华人民共和国监理工程师
注册证书



姓　　名：张翼

性　　别：男

出生日期：1970年11月19日

注册编号：50000258

注册执业单位：重庆联盛建设项目管理有限公司

注册有效期：2028年04月15日

注册专业：房屋建筑工程
市政公用工程

中华人民共和国
住房和城乡建设部

行政审批专用章（3）

个人签名：张翼

签名日期：2026.5.21

发证日期：2025年02月08日

社保证明

请使用手机自带浏览器扫描二维码或访问网站https://ggfw.rlsbj.cq.gov.cn/form/?code=dd501fef57ee4a3787e86da74f81c617

重庆市社会保险个人参保证明

参保人姓名：张翼　　性别：男　　社会保障号码：510221197011194117

(一)历年参保基本情况

险种	当前缴费状态	实际缴费月数
企业职工养老保险	正常缴费	254
机关事业单位养老保险		
失业保险	正常缴费	252
工伤保险	正常缴费	250

(二)参保缴费明细

缴费月份	养老保险						失业保险					工伤保险				
	险种	单位编号	缴费基数	个人缴纳	单位缴纳	缴费地	单位编号	缴费基数	个人缴纳	单位缴纳	缴费地	单位编号	缴费基数	个人缴纳	单位缴纳	缴费地
202412	企业职工基本养老保险	10130933	21793	1743.44	3486.88	两江新区	10130933	21793	108.97	108.97	两江新区	10130933	21793	0	130.76	两江新区
202501	企业职工基本养老保险	10130933	22017	1761.36	3522.72	两江新区	10130933	22017	110.09	110.09	两江新区	10130933	22017	0	132.1	两江新区
202502	企业职工基本养老保险	10130933	22017	1761.36	3522.72	两江新区	10130933	22017	110.09	110.09	两江新区	10130933	22017	0	132.1	两江新区
202503	企业职工基本养老保险	10130933	22017	1761.36	3522.72	两江新区	10130933	22017	110.09	110.09	两江新区	10130933	22017	0	132.1	两江新区
202504	企业职工基本养老保险	10130933	22017	1761.36	3522.72	两江新区	10130933	22017	110.09	110.09	两江新区	10130933	22017	0	132.1	两江新区
202505	企业职工基本养老保险	10130933	22017	1761.36	3522.72	两江新区	10130933	22017	110.09	110.09	两江新区	10130933	22017	0	132.1	两江新区
202506	企业职工基本养老保险	10130933	22017	1761.36	3522.72	两江新区	10130933	22017	110.09	110.09	两江新区	10130933	22017	0	132.1	两江新区
202507	企业职工基本养老保险	10130933	22017	1761.36	3522.72	两江新区	10130933	22017	110.09	110.09	两江新区	10130933	22017	0	132.1	两江新区
202508	企业职工基本养老保险	10130933	22017	1761.36	3522.72	两江新区	10130933	22017	110.09	110.09	两江新区	10130933	22017	0	132.1	两江新区
202509	企业职工基本养老保险	10130933	22017	1761.36	3522.72	两江新区	10130933	22017	110.09	110.09	两江新区	10130933	22017	0	132.1	两江新区
202510	企业职工基本养老保险	10130933	22017	1761.36	3522.72	两江新区	10130933	22017	110.09	110.09	两江新区	10130933	22017	0	132.1	两江新区
202511	企业职工基本养老保险	10130933	22017	1761.36	3522.72	两江新区	10130933	22017	110.09	110.09	两江新区	10130933	22017	0	132.1	两江新区
202512	企业职工基本养老保险	10130933	22017	1761.36	3522.72	两江新区	10130933	22017	110.09	110.09	两江新区	10130933	22017	0	132.1	两江新区
202601	企业职工基本养老保险	10130933	22765	1821.2	3642.4	两江新区	10130933	22765	113.83	113.83	两江新区	10130933	22765	0	136.59	两江新区
202602	企业职工基本养老保险	10130933	22765	1821.2	3642.4	两江新区	10130933	22765	113.83	113.83	两江新区	10130933	22765	0	136.59	两江新区
202603	企业职工基本养老保险	10130933	22765	1821.2	3642.4	两江新区	10130933	22765	113.83	113.83	两江新区	10130933	22765	0	136.59	两江新区
202604	企业职工基本养老保险	10130933	22765	1821.2	3642.4	两江新区	10130933	22765	113.83	113.83	两江新区	10130933	22765	0	136.59	两江新区
202605	企业职工基本养老保险	10130933	22765	1821.2	3642.4	两江新区	10130933	22765	113.83	113.83	两江新区	10130933	22765	0	136.59	两江新区
202606	企业职工基本养老保险	10130933	22765	1821.2	3642.4	两江新区	10130933	22765	113.83	113.83	两江新区	10130933	22765	0	136.59	两江新区
202607	企业职工基本养老保险	10130933	22765	1821.2	3642.4	两江新区	10130933	22765	113.83	113.83	两江新区	10130933	22765	0	136.59	两江新区
202608	企业职工基本养老保险	10130933	22765	1821.2	3642.4	两江新区	10130933	22765	113.83	113.83	两江新区	10130933	22765	0	136.59	两江新区
202609	企业职工基本养老保险	10130933	22765	1821.2	3642.4	两江新区	10130933	22765	113.83	113.83	两江新区	10130933	22765	0	136.59	两江新区
202610	企业职工基本养老保险	10130933	22765	1821.2	3642.4	两江新区	10130933	22765	113.83	113.83	两江新区	10130933	22765	0	136.59	两江新区

打印日期：2026-11-06

参保查询专用章

说明：
1. 表中“单位编号”对应的单位名称为： 10130933重庆联盛建设项目管理有限公司
2. 本证明采用电子验证方式，不再加盖红色公章。
3. 如对参保证明内容有异议，请到参保地社保经办机构核实。

请使用手机自带浏览器扫描二维码或访问网站https://ggfw.rlsbj.cq.gov.cn/form/?code=dd501fef57ee4a3787e86da74f81c617

4. 验证码： 202611068301045726187O

请使用手机自带浏览器扫描二维码或访问网站https://ggfw.rlsbj.cq.gov.cn/fcmy?code=a9bf02973a2b47c08df50d1e98495f6b

重庆市社会保险参保证明（单位）—参保人员明细

单位名称： 重庆联盛建设项目管理有限公司　　单位社保编号： 10130933　　验证码： 500000202611066819805 8

参保险种： 养老 √ 失业 √ 工伤 √

序号	个人编号	姓名	身份证号	在本单位起始参保时间	险种类型	当前缴费状态	备注
1	1008174526	张翼	510221197011194117	20130201	养老保险	参保缴费	
2	1008174526	张翼	510221197011194117	20130201	失业保险	参保缴费	
3	1008174526	张翼	510221197011194117	20130201	工伤保险	参保缴费	

打印日期：2026/11/06

注： 本表作为《重庆市社会保险参保证明（单位）》的附件。

说明： 1.本参保证明由参保单位（参保人员）在参保地社会保险经办机构打印，作为参保单位（参保人员）在我市参加社会保险的证明，向有关部门提供。本参保证明使用部门可以通过验证码进行验证。

2.本验证码有效期至20270506，验证网址为https://ggfw.rlsbj.cq.gov.cn/onlinehall/nethall/pc/cqzhrs/onlineoffice/InsuredPrint。

3.如对参保险种内容有异议，请到500000社保经办机构核实，以500000社保经办机构核实结果为准。

（证明机构业务专用章）

参保查询专用章

2、路桥监理工程师（2）江山

毕业证



成人高等教育

毕业证书

学生 江山 性别 男， 1978 年 03 月 11 日生，于 2004 年 03 月至 2010 年 01 月在本校 土木工程 专业 函授 学习，修完 本 科教学计划规定的全部课程，成绩合格，准予毕业。

校 名：重庆交通大学 校（院）长：

批准文号：（87）交函字800号

证书编号：106185201005000256 二〇一〇年 一 月十 日

中华人民共和国教育部学历证书查询网址：http://www.chsi.com.cn

职称证

重庆市高级职称证书

此证表明持证人通过相应职称评审， 具备相应专业技术水平。



姓　　名：江山

性　　别：男

身份证号：410304197803111514

资格名称：工程技术人才_高级工程师

专业名称：工程技术（建筑）

评审组织：重庆市工程技术高级职务市工商联评审委员会

取得时间：2016-12-15

审批机关：重庆市职称改革办公室

批准文号：渝职改办〔2016〕257号

发证时间：2016-12-27

编　　号：010201000087

查询网址：http://ggfw.rlsbj.cq.gov.cn/cqzyjsrcw/positional-portal-web/certquery/index

备　　注：

重庆市职称改革办公室（电子公章）

执业证书

本证书由中华人民共和国人力资源和社会保障部、住房和城乡建设部批准颁发。它表明持证人通过国家统一组织的考试，取得监理工程师的执业资格。

This is to certify that the bearer of the Certificate has passed national examination organized by the Chinese government departments and has obtained qualifications for Consultant Engineer.

中华人民共和国人力资源和社会保障部

approved & authorized by

Ministry of Human Resources and Social Security

The People's Republic of China

中华人民共和国住房和城乡建设部

approved & authorized by

Ministry of Housing and Urban-Rural Development

The People's Republic of China

编号：No. JL 00199861



持证人签名：

Signature of the Bearer

管理号：20140215502120

File No. 14558001000200

姓名：Full Name 江山

性别：Sex 男

出生年月：Date of Birth 1978年03月11日

专业类别：Professional Type /

批准日期：Approval Date 2014年5月

签发单位盖章：

Issued by

签发日期：2014 年 10 月 23 日

Issued on

使用有效期: 2026年07月02日
- 2026年12月29日

中华人民共和国监理工程师
注册证书



姓　　名：江山

性　　别：男

出生日期：1978年03月11日

注册编号：50004639

注册执业单位：重庆联盛建设项目管理有限公司

注册有效期：2027年02月10日

注册专业：铁路工程
市政公用工程

中华人民共和国
住房和城乡建设部

行政审批专用章（3）

个人签名：江山

签名日期：2026.7.2

发证日期：2023年12月14日

社保证明

请使用手机自带浏览器扫描二维码或访问网站https://ggfw.rlsbj.cq.gov.cn/form/?code=34e3874490434823bc341e0874447c06

重庆市社会保险个人参保证明

参保人姓名：江山　　性别：男　　社会保障号码：410304197803111514

(一)历年参保基本情况

险种	当前缴费状态	实际缴费月数
企业职工养老保险	正常缴费	245
机关事业单位养老保险		
失业保险	正常缴费	238
工伤保险	正常缴费	244

(二)参保缴费明细

缴费月份	养老保险						失业保险					工伤保险				
	险种	单位编号	缴费基数	个人缴纳	单位缴纳	缴费地	单位编号	缴费基数	个人缴纳	单位缴纳	缴费地	单位编号	缴费基数	个人缴纳	单位缴纳	缴费地
202411	企业职工基本养老保险	10130933	7053	564.24	1128.48	两江新区	10130933	7053	35.27	35.27	两江新区	10130933	7053	0	42.32	两江新区
202412	企业职工基本养老保险	10130933	7053	564.24	1128.48	两江新区	10130933	7053	35.27	35.27	两江新区	10130933	7053	0	42.32	两江新区
202501	企业职工基本养老保险	10130933	6266	501.28	1002.56	两江新区	10130933	6266	31.33	31.33	两江新区	10130933	6266	0	37.6	两江新区
202502	企业职工基本养老保险	10130933	6266	501.28	1002.56	两江新区	10130933	6266	31.33	31.33	两江新区	10130933	6266	0	37.6	两江新区
202503	企业职工基本养老保险	10130933	6266	501.28	1002.56	两江新区	10130933	6266	31.33	31.33	两江新区	10130933	6266	0	37.6	两江新区
202504	企业职工基本养老保险	10130933	6266	501.28	1002.56	两江新区	10130933	6266	31.33	31.33	两江新区	10130933	6266	0	37.6	两江新区
202505	企业职工基本养老保险	10130933	6266	501.28	1002.56	两江新区	10130933	6266	31.33	31.33	两江新区	10130933	6266	0	37.6	两江新区
202506	企业职工基本养老保险	10130933	6266	501.28	1002.56	两江新区	10130933	6266	31.33	31.33	两江新区	10130933	6266	0	37.6	两江新区
202507	企业职工基本养老保险	10130933	6266	501.28	1002.56	两江新区	10130933	6266	31.33	31.33	两江新区	10130933	6266	0	37.6	两江新区
202508	企业职工基本养老保险	10130933	6266	501.28	1002.56	两江新区	10130933	6266	31.33	31.33	两江新区	10130933	6266	0	37.6	两江新区
202509	企业职工基本养老保险	10130933	6266	501.28	1002.56	两江新区	10130933	6266	31.33	31.33	两江新区	10130933	6266	0	37.6	两江新区
202510	企业职工基本养老保险	10130933	6266	501.28	1002.56	两江新区	10130933	6266	31.33	31.33	两江新区	10130933	6266	0	37.6	两江新区
202511	企业职工基本养老保险	10130933	6266	501.28	1002.56	两江新区	10130933	6266	31.33	31.33	两江新区	10130933	6266	0	37.6	两江新区
202512	企业职工基本养老保险	10130933	6266	501.28	1002.56	两江新区	10130933	6266	31.33	31.33	两江新区	10130933	6266	0	37.6	两江新区
202601	企业职工基本养老保险	10130933	6266	501.28	1002.56	两江新区	10130933	6266	31.33	31.33	两江新区	10130933	6266	0	37.6	两江新区
202602	企业职工基本养老保险	10130933	6266	501.28	1002.56	两江新区	10130933	6266	31.33	31.33	两江新区	10130933	6266	0	37.6	两江新区
202603	企业职工基本养老保险	10130933	6266	501.28	1002.56	两江新区	10130933	6266	31.33	31.33	两江新区	10130933	6266	0	37.6	两江新区
202604	企业职工基本养老保险	10130933	6266	501.28	1002.56	两江新区	10130933	6266	31.33	31.33	两江新区	10130933	6266	0	37.6	两江新区
202605	企业职工基本养老保险	10130933	6266	501.28	1002.56	两江新区	10130933	6266	31.33	31.33	两江新区	10130933	6266	0	37.6	两江新区
202606	企业职工基本养老保险	10130933	6266	501.28	1002.56	两江新区	10130933	6266	31.33	31.33	两江新区	10130933	6266	0	37.6	两江新区
202607	企业职工基本养老保险	10130933	6266	501.28	1002.56	两江新区	10130933	6266	31.33	31.33	两江新区	10130933	6266	0	37.6	两江新区
202608	企业职工基本养老保险	10130933	6266	501.28	1002.56	两江新区	10130933	6266	31.33	31.33	两江新区	10130933	6266	0	37.6	两江新区
202609	企业职工基本养老保险	10130933	6266	501.28	1002.56	两江新区	10130933	6266	31.33	31.33	两江新区	10130933	6266	0	37.6	两江新区
202610	企业职工基本养老保险	10130933	6266	501.28	1002.56	两江新区	10130933	6266	31.33	31.33	两江新区	10130933	6266	0	37.6	两江新区

打印日期：2026-10-27

参保查询专用章

说明：
1. 表中“单位编号”对应的单位名称为： 10130933重庆联盛建设项目管理有限公司
2. 本证明采用电子验证方式，不再加盖红色公章。

请使用手机自带浏览器扫描二维码或访问网站https://ggfw.rlsbj.cq.gov.cn/form/?code=34e3874490434823bc341e0874447c06

3. 如对参保证明内容有异议，请到参保地社保经办机构核实。
4. 验证码：　20261027792159330488l9

请使用手机自带浏览器扫描二维码或访问网站https://ggfw.rlsbj.cq.gov.cn/form/?code=e8cafc4c3042406a9ae704ecc8f5f2d1

重庆市社会保险参保证明（单位）—参保人员明细

单位名称： 重庆联盛建设项目管理有限公司　　单位社保编号： 10130933　　验证码： 5000002026102807441598

参保险种： 养老√ 失业√ 工伤√

序号	个人编号	姓名	身份证号	在本单位起始参保时间	险种类型	当前缴费状态	备注
1	2000982604	周俊	500108198510042616	20150801	工伤保险	参保缴费	
2	2019917887	邹毅	500236200209102596	20210701	失业保险	参保缴费	
3	1008342633	曾炜	510212197412214514	20130201	养老保险	参保缴费	
4	1008174443	张德勇	422824197308220031	20130201	工伤保险	参保缴费	
5	2007170867	李绪民	220124197907254236	20130201	工伤保险	参保缴费	
6	1008174442	江山	410304197803111514	20130201	养老保险	参保缴费	
7	2060178833	吕刚	510212196912193516	20140601	失业保险	参保缴费	
8	2060178833	吕刚	510212196912193516	20140601	工伤保险	参保缴费	
9	2018431339	唐加辉	500382199710268395	20200601	养老保险	参保缴费	
10	2018431339	唐加辉	500382199710268395	20200701	失业保险	参保缴费	
11	2054385203	陈超	500241199201170012	20140501	工伤保险	参保缴费	
12	2007170867	李绪民	220124197907254236	20130201	失业保险	参保缴费	
13	2060178833	吕刚	510212196912193516	20140601	养老保险	参保缴费	
14	1008342633	曾炜	510212197412214514	20130201	工伤保险	参保缴费	
15	2054385203	陈超	500241199201170012	20140501	失业保险	参保缴费	
16	2000982604	周俊	500108198510042616	20150901	养老保险	参保缴费	
17	1008174442	江山	410304197803111514	20130201	工伤保险	参保缴费	
18	2058016653	李聪霖	500103199104161217	20200401	失业保险	参保缴费	
19	1008174443	张德勇	422824197308220031	20130201	养老保险	参保缴费	
20	2007170867	李绪民	220124197907254236	20130201	养老保险	参保缴费	
21	2019917887	邹毅	500236200209102596	20210801	工伤保险	参保缴费	
22	1008342633	曾炜	510212197412214514	20130201	失业保险	参保缴费	
23	2054385203	陈超	500241199201170012	20140401	养老保险	参保缴费	
24	2000982604	周俊	500108198510042616	20150901	失业保险	参保缴费	
25	2019917887	邹毅	500236200209102596	20210701	养老保险	参保缴费	
26	2058016653	李聪霖	500103199104161217	20200401	工伤保险	参保缴费	
27	1008174443	张德勇	422824197308220031	20130201	失业保险	参保缴费	
28	1008174442	江山	410304197803111514	20130201	失业保险	参保缴费	

请使用手机自带浏览器扫描二维码或访问网站https://ggfw.rlsbj.cq.gov.cn/form/?code=e8cafc4c3042406a9ae704ecc8f5f2d1

29	2058016653	李聪霖	500103199104161217	20200401	养老保险	参保缴费	
30	2018431339	唐加辉	500382199710268395	20200701	工伤保险	参保缴费	

打印日期：2026/10/28

注： 本表作为《重庆市社会保险参保证明（单位）》的附件。

说明： 1.本参保证明由参保单位（参保人员）在参保地社会保险经办机构打印，作为参保单位（参保人员）在我市参加社会保险的证明，向有关部门提供。本参保证明使用部门可以通过验证码进行验证。

2.本验证码有效期至20270428，验证网址为https://ggfw.rlsbj.cq.gov.cn/onlinehall/nethall/pc/cqzhrs/onlineoffice/InsuredPrint。

3.如对参保证明内容有异议，请到500000社保经办机构核实，以500000社保经办机构核实结果为准。

（证明机构业务专用章）

重庆市社会保险 参保查询专用章

3、路桥监理工程师（3）曾炜

毕业证

普通高等学校

毕业证书



中华人民共和国国家教育委员会印制

No. 00411580

学生曾炜 性别男，一九七〇年十二月二十一日生，于一九九三年 九 月至一九九六年 七 月在本校工业与民用建筑工程专业 叁 年制专科学习，修完教学计划规定的全部课程，成绩合格，准予毕业。

校（院）长：

校　　名：

一九九六年 七 月 一 日

学校编号：960929

职称证



姓　　名　曾　炜

性　　别　男

出生年月　一九七四年十二月

证书编号　0400248

经 重庆建筑大学 专业技术职务评审委员会评议审定，曾　炜　同志具备 助理工程师 任职资格。

(99 年 09 月评)

发证单位　重庆建筑大学

一九九九年十一月廿二日

执业证书



监理工程师
Supervising Engineer

本证书由中华人民共和国人力资源和社会保障部、住房和城乡建设部批准颁发，表明持证人通过国家统一组织的考试，取得监理工程师职业资格。

中华人民共和国人力资源和社会保障部

中华人民共和国住房和城乡建设部

姓　　名：曾炜
证件号码：510212197412214514
性　　别：男
出生年月：1974年12月
专　　业：土木建筑工程
批准日期：2021年05月16日
管 理 号：20210504855000001993

使用有效期：2026年10月29日
- 2027年04月27日

中华人民共和国监理工程师
注册证书



姓　　名：曾炜

性　　别：男

出生日期：1974年12月21日

注册编号：50008078

注册执业单位：重庆联盛建设项目管理有限公司

注册有效期：2027年11月28日

注册专业：房屋建筑工程
市政公用工程

中华人民共和国
住房和城乡建设部

个人签名：曾炜

签名日期：2026.10.29

发证日期：2024年09月12日

社保证明

请使用手机自带浏览器扫描二维码或访问网站https://ggfw.rlsbj.cq.gov.cn/form/?code=471a5a21ada14a619def068526e2d7b9

重庆市社会保险个人参保证明

参保人姓名：曾炜　　性别：男　　社会保障号码：510212197412214514

（一）历年参保基本情况

险种	当前缴费状态	实际缴费月数
企业职工养老保险	正常缴费	364
机关事业单位养老保险		
失业保险	正常缴费	213
工伤保险	正常缴费	213

（二）参保缴费明细

缴费月份	养老保险						失业保险					工伤保险				
	险种	单位编号	缴费基数	个人缴纳	单位缴纳	缴费地	单位编号	缴费基数	个人缴纳	单位缴纳	缴费地	单位编号	缴费基数	个人缴纳	单位缴纳	缴费地
202411	企业职工基本养老保险	10130933	4952	396.16	792.32	两江新区	10130933	4952	24.76	24.76	两江新区	10130933	4952	0	29.71	两江新区
202412	企业职工基本养老保险	10130933	4952	396.16	792.32	两江新区	10130933	4952	24.76	24.76	两江新区	10130933	4952	0	29.71	两江新区
202501	企业职工基本养老保险	10130933	4404	352.32	704.64	两江新区	10130933	4404	22.02	22.02	两江新区	10130933	4404	0	26.42	两江新区
202502	企业职工基本养老保险	10130933	4404	352.32	704.64	两江新区	10130933	4404	22.02	22.02	两江新区	10130933	4404	0	26.42	两江新区
202503	企业职工基本养老保险	10130933	4404	352.32	704.64	两江新区	10130933	4404	22.02	22.02	两江新区	10130933	4404	0	26.42	两江新区
202504	企业职工基本养老保险	10130933	4404	352.32	704.64	两江新区	10130933	4404	22.02	22.02	两江新区	10130933	4404	0	26.42	两江新区
202505	企业职工基本养老保险	10130933	4404	352.32	704.64	两江新区	10130933	4404	22.02	22.02	两江新区	10130933	4404	0	26.42	两江新区
202506	企业职工基本养老保险	10130933	4404	352.32	704.64	两江新区	10130933	4404	22.02	22.02	两江新区	10130933	4404	0	26.42	两江新区
202507	企业职工基本养老保险	10130933	4404	352.32	704.64	两江新区	10130933	4404	22.02	22.02	两江新区	10130933	4404	0	26.42	两江新区
202508	企业职工基本养老保险	10130933	4404	352.32	704.64	两江新区	10130933	4404	22.02	22.02	两江新区	10130933	4404	0	26.42	两江新区
202509	企业职工基本养老保险	10130933	4404	352.32	704.64	两江新区	10130933	4404	22.02	22.02	两江新区	10130933	4404	0	26.42	两江新区
202510	企业职工基本养老保险	10130933	4404	352.32	704.64	两江新区	10130933	4404	22.02	22.02	两江新区	10130933	4404	0	26.42	两江新区
202511	企业职工基本养老保险	10130933	4404	352.32	704.64	两江新区	10130933	4404	22.02	22.02	两江新区	10130933	4404	0	26.42	两江新区
202512	企业职工基本养老保险	10130933	4404	352.32	704.64	两江新区	10130933	4404	22.02	22.02	两江新区	10130933	4404	0	26.42	两江新区
202601	企业职工基本养老保险	10130933	4553	364.24	728.48	两江新区	10130933	4553	22.77	22.77	两江新区	10130933	4553	0	27.32	两江新区
202602	企业职工基本养老保险	10130933	4553	364.24	728.48	两江新区	10130933	4553	22.77	22.77	两江新区	10130933	4553	0	27.32	两江新区
202603	企业职工基本养老保险	10130933	4553	364.24	728.48	两江新区	10130933	4553	22.77	22.77	两江新区	10130933	4553	0	27.32	两江新区
202604	企业职工基本养老保险	10130933	4553	364.24	728.48	两江新区	10130933	4553	22.77	22.77	两江新区	10130933	4553	0	27.32	两江新区
202605	企业职工基本养老保险	10130933	4553	364.24	728.48	两江新区	10130933	4553	22.77	22.77	两江新区	10130933	4553	0	27.32	两江新区
202606	企业职工基本养老保险	10130933	4553	364.24	728.48	两江新区	10130933	4553	22.77	22.77	两江新区	10130933	4553	0	27.32	两江新区
202607	企业职工基本养老保险	10130933	4553	364.24	728.48	两江新区	10130933	4553	22.77	22.77	两江新区	10130933	4553	0	27.32	两江新区
202608	企业职工基本养老保险	10130933	4553	364.24	728.48	两江新区	10130933	4553	22.77	22.77	两江新区	10130933	4553	0	27.32	两江新区
202609	企业职工基本养老保险	10130933	4553	364.24	728.48	两江新区	10130933	4553	22.77	22.77	两江新区	10130933	4553	0	27.32	两江新区
202610	企业职工基本养老保险	10130933	4553	364.24	728.48	两江新区	10130933	4553	22.77	22.77	两江新区	10130933	4553	0	27.32	两江新区

2026-10-27

参保查询专用章

说明：　1.表中“单位编号”对应的单位名称为：　10130933重庆联盛建设项目管理有限公司
2.本证明采用电子验证方式，不再加盖红色公章。

请使用手机自带浏览器扫描二维码或访问网站https://ggfw.rlsbj.cq.gov.cn/form/?code=471a5a21ada14a619def068526e2d7b9

3.如对参保证明内容有异议，请到参保地社保经办机构核实。
4.验证码：　20261027290382569456O1

请使用手机自带浏览器扫描二维码或访问网站https://ggfw.rlsbj.cq.gov.cn/form/?code=e8cafc4c3042406a9ae704ecc8f5f2d1

重庆市社会保险参保证明（单位）—参保人员明细

单位名称： 重庆联盛建设项目管理有限公司　　单位社保编号： 10130933　　验证码： 5000002026102807441598

参保险种： 养老√ 失业√ 工伤√

序号	个人编号	姓名	身份证号	在本单位起始参保时间	险种类型	当前缴费状态	备注
1	2000982604	周俊	500108198510042616	20150801	工伤保险	参保缴费	
2	2019917887	邹毅	500236200209102596	20210701	失业保险	参保缴费	
3	1008342633	曾炜	510212197412214514	20130201	养老保险	参保缴费	
4	1008174443	张德勇	422824197308220031	20130201	工伤保险	参保缴费	
5	2007170867	李绪民	220124197907254236	20130201	工伤保险	参保缴费	
6	1008174442	江山	410304197803111514	20130201	养老保险	参保缴费	
7	2060178833	吕刚	510212196912193516	20140601	失业保险	参保缴费	
8	2060178833	吕刚	510212196912193516	20140601	工伤保险	参保缴费	
9	2018431339	唐加辉	500382199710268395	20200601	养老保险	参保缴费	
10	2018431339	唐加辉	500382199710268395	20200701	失业保险	参保缴费	
11	2054385203	陈超	500241199201170012	20140501	工伤保险	参保缴费	
12	2007170867	李绪民	220124197907254236	20130201	失业保险	参保缴费	
13	2060178833	吕刚	510212196912193516	20140601	养老保险	参保缴费	
14	1008342633	曾炜	510212197412214514	20130201	工伤保险	参保缴费	
15	2054385203	陈超	500241199201170012	20140501	失业保险	参保缴费	
16	2000982604	周俊	500108198510042616	20150901	养老保险	参保缴费	
17	1008174442	江山	410304197803111514	20130201	工伤保险	参保缴费	
18	2058016653	李聪霖	500103199104161217	20200401	失业保险	参保缴费	
19	1008174443	张德勇	422824197308220031	20130201	养老保险	参保缴费	
20	2007170867	李绪民	220124197907254236	20130201	养老保险	参保缴费	
21	2019917887	邹毅	500236200209102596	20210801	工伤保险	参保缴费	
22	1008342633	曾炜	510212197412214514	20130201	失业保险	参保缴费	
23	2054385203	陈超	500241199201170012	20140401	养老保险	参保缴费	
24	2000982604	周俊	500108198510042616	20150901	失业保险	参保缴费	
25	2019917887	邹毅	500236200209102596	20210701	养老保险	参保缴费	
26	2058016653	李聪霖	500103199104161217	20200401	工伤保险	参保缴费	
27	1008174443	张德勇	422824197308220031	20130201	失业保险	参保缴费	
28	1008174442	江山	410304197803111514	20130201	失业保险	参保缴费	

请使用手机自带浏览器扫描二维码或访问网站https://ggfw.rlsbj.cq.gov.cn/form/?code=e8cafc4c3042406a9ae704ecc8f5f2d1

29	2058016653	李聪霖	500103199104161217	20200401	养老保险	参保缴费	
30	2018431339	唐加辉	500382199710268395	20200701	工伤保险	参保缴费	

打印日期：2026/10/28

注： 本表作为《重庆市社会保险参保证明（单位）》的附件。

说明： 1.本参保证明由参保单位（参保人员）在参保地社会保险经办机构打印，作为参保单位（参保人员）在我市参加社会保险的证明，向有关部门提供。本参保证明使用部门可以通过验证码进行验证。

2.本验证码有效期至20270428，验证网址为https://ggfw.rlsbj.cq.gov.cn/onlinehall/nethall/pc/cqzhrs/onlineoffice/InsuredPrint。

3.如对参保证明内容有异议，请到500000社保经办机构核实，以500000社保经办机构核实结果为准。

（证明机构业务专用章）

重庆市社会保险 参保查询专用章

4、顶管施工监理工程师（1）吕刚

毕业证



成人高等教育

毕业证书

学生 吕刚 性别 男，一九六九年 十二月十九 日生，于 二〇〇四年 九 月至二〇〇八年 七 月在本校 土木工程 专业 函 授 学习，修完 本 科教学计划规定的全部课程，成绩合格，准予毕业。

校 名：四川机电工程专修学院 校（院）长：仉建涛

批准文号：(83)教成字004号

证书编号：43010020080571005 2

二〇〇八 年 七 月 一 日

学历证书查询网址：http://www.scjdxy.org

职称证



重庆市人民政府

编号：

№ 05110110190

发证时间：2007 年 2 月 28 日

Date of issue

姓　　名 吕刚

Full Name

性　　别 男

Sex

出生年月 1969年12月

Date of Birth

出生地点 _____

Place of Birth

专业名称 隧道工程

Speciality

资格名称 高级工程师

Qualification Level

授予时间 2007年2月28日

Conferment Date

重庆市职称改革领导小组

主管部门

Conferred by

执业证书

本证书由中华人民共和国人事部和建设部批准颁发。它表明持证人通过国家统一组织的考试合格，取得监理工程师的执业资格。

This is to certify that the bearer of the Certificate has passed national examination organized by the Chinese government departments and has obtained qualifications for Consultant Engineer.

中华人民共和国人事部
approved & authorized
by
Ministry of Personnel
The People's Republic of China

中华人民共和国建设部
approved & authorized
by
Ministry of Construction
The People's Republic of China

编号：
No.： 0092966



持证人签名：
Signature of the Bearer

管理号：06211142106110462
File No.：

姓名：
Full Name 吕刚

性别：
Sex 男

出生年月：
Date of Birth 1969.12

专业类别：
Professional Type

批准日期：
Approval Date 2006年5月14日

签发单位盖章：
Issued by

签发日期：2006 年 9 月 11 日
Issued on

使用有效期：2026年10月14日
- 2027年04月12日

中华人民共和国监理工程师
注册证书



姓　　名：吕刚

性　　别：男

出生日期：1969年12月19日

注册编号：11006433

注册执业单位：重庆联盛建设项目管理有限公司

注册有效期：2028年09月29日

注册专业：铁路工程
市政公用工程

中华人民共和国
住房和城乡建设部
行政审批专用章
(3)

个人签名：吕刚

签名日期：2026.10.14

发证日期：2025年07月25日

社保证明

请使用手机自带浏览器扫描二维码或访问网站https://ggfw.rlsbj.cq.gov.cn/form/?code=cf14255dbcb6499782719212b81039c4

重庆市社会保险个人参保证明

参保人姓名：吕刚　　性别：男　　社会保障号码：510212196912193516

(一)历年参保基本情况

险种	当前缴费状态	实际缴费月数
企业职工养老保险	正常缴费	149
机关事业单位养老保险		
失业保险	正常缴费	149
工伤保险	正常缴费	149

(二)参保缴费明细

缴费月份	养老保险						失业保险					工伤保险				
	险种	单位编号	缴费基数	个人缴纳	单位缴纳	缴费地	单位编号	缴费基数	个人缴纳	单位缴纳	缴费地	单位编号	缴费基数	个人缴纳	单位缴纳	缴费地
202411	企业职工基本养老保险	10130933	8848	707.84	1415.68	两江新区	10130933	8848	44.24	44.24	两江新区	10130933	8848	0	53.09	两江新区
202412	企业职工基本养老保险	10130933	8848	707.84	1415.68	两江新区	10130933	8848	44.24	44.24	两江新区	10130933	8848	0	53.09	两江新区
202501	企业职工基本养老保险	10130933	5557	444.56	889.12	两江新区	10130933	5557	27.79	27.79	两江新区	10130933	5557	0	33.34	两江新区
202502	企业职工基本养老保险	10130933	5557	444.56	889.12	两江新区	10130933	5557	27.79	27.79	两江新区	10130933	5557	0	33.34	两江新区
202503	企业职工基本养老保险	10130933	5557	444.56	889.12	两江新区	10130933	5557	27.79	27.79	两江新区	10130933	5557	0	33.34	两江新区
202504	企业职工基本养老保险	10130933	5557	444.56	889.12	两江新区	10130933	5557	27.79	27.79	两江新区	10130933	5557	0	33.34	两江新区
202505	企业职工基本养老保险	10130933	5557	444.56	889.12	两江新区	10130933	5557	27.79	27.79	两江新区	10130933	5557	0	33.34	两江新区
202506	企业职工基本养老保险	10130933	5557	444.56	889.12	两江新区	10130933	5557	27.79	27.79	两江新区	10130933	5557	0	33.34	两江新区
202507	企业职工基本养老保险	10130933	5557	444.56	889.12	两江新区	10130933	5557	27.79	27.79	两江新区	10130933	5557	0	33.34	两江新区
202508	企业职工基本养老保险	10130933	5557	444.56	889.12	两江新区	10130933	5557	27.79	27.79	两江新区	10130933	5557	0	33.34	两江新区
202509	企业职工基本养老保险	10130933	5557	444.56	889.12	两江新区	10130933	5557	27.79	27.79	两江新区	10130933	5557	0	33.34	两江新区
202510	企业职工基本养老保险	10130933	5557	444.56	889.12	两江新区	10130933	5557	27.79	27.79	两江新区	10130933	5557	0	33.34	两江新区
202511	企业职工基本养老保险	10130933	5557	444.56	889.12	两江新区	10130933	5557	27.79	27.79	两江新区	10130933	5557	0	33.34	两江新区
202512	企业职工基本养老保险	10130933	5557	444.56	889.12	两江新区	10130933	5557	27.79	27.79	两江新区	10130933	5557	0	33.34	两江新区
202601	企业职工基本养老保险	10130933	5557	444.56	889.12	两江新区	10130933	5557	27.79	27.79	两江新区	10130933	5557	0	33.34	两江新区
202602	企业职工基本养老保险	10130933	5557	444.56	889.12	两江新区	10130933	5557	27.79	27.79	两江新区	10130933	5557	0	33.34	两江新区
202603	企业职工基本养老保险	10130933	5557	444.56	889.12	两江新区	10130933	5557	27.79	27.79	两江新区	10130933	5557	0	33.34	两江新区
202604	企业职工基本养老保险	10130933	5557	444.56	889.12	两江新区	10130933	5557	27.79	27.79	两江新区	10130933	5557	0	33.34	两江新区
202605	企业职工基本养老保险	10130933	5557	444.56	889.12	两江新区	10130933	5557	27.79	27.79	两江新区	10130933	5557	0	33.34	两江新区
202606	企业职工基本养老保险	10130933	5557	444.56	889.12	两江新区	10130933	5557	27.79	27.79	两江新区	10130933	5557	0	33.34	两江新区
202607	企业职工基本养老保险	10130933	5557	444.56	889.12	两江新区	10130933	5557	27.79	27.79	两江新区	10130933	5557	0	33.34	两江新区
202608	企业职工基本养老保险	10130933	5557	444.56	889.12	两江新区	10130933	5557	27.79	27.79	两江新区	10130933	5557	0	33.34	两江新区
202609	企业职工基本养老保险	10130933	5557	444.56	889.12	两江新区	10130933	5557	27.79	27.79	两江新区	10130933	5557	0	33.34	两江新区
202610	企业职工基本养老保险	10130933	5557	444.56	889.12	两江新区	10130933	5557	27.79	27.79	两江新区	10130933	5557	0	33.34	两江新区

打印日期：2026-10-27

参保查询专用章

说明：　1.表中“单位编号”对应的单位名称为：　10130933重庆联盛建设项目管理有限公司
2.本证明采用电子验证方式，不再加盖红色公章。

请使用手机自带浏览器扫描二维码或访问网站https://ggfw.rlsbj.cq.gov.cn/form/?code=cf14255dbcb6499782719212b81039c4

3.如对参保证明内容有异议，请到参保地社保经办机构核实。
4.验证码：　20261027573999183621 64

请使用手机自带浏览器扫描二维码或访问网站https://ggfw.rlsbj.cq.gov.cn/form/?code=e8cafc4c3042406a9ae704ecc8f5f2d1

重庆市社会保险参保证明（单位）—参保人员明细

单位名称： 重庆联盛建设项目管理有限公司　　单位社保编号： 10130933　　验证码： 5000002026102807441598

参保险种： 养老√ 失业√ 工伤√

序号	个人编号	姓名	身份证号	在本单位起始参保时间	险种类型	当前缴费状态	备注
1	2000982604	周俊	500108198510042616	20150801	工伤保险	参保缴费	
2	2019917887	邹毅	500236200209102596	20210701	失业保险	参保缴费	
3	1008342633	曾炜	510212197412214514	20130201	养老保险	参保缴费	
4	1008174443	张德勇	422824197308220031	20130201	工伤保险	参保缴费	
5	2007170867	李绪民	220124197907254236	20130201	工伤保险	参保缴费	
6	1008174442	江山	410304197803111514	20130201	养老保险	参保缴费	
7	2060178833	吕刚	510212196912193516	20140601	失业保险	参保缴费	
8	2060178833	吕刚	510212196912193516	20140601	工伤保险	参保缴费	
9	2018431339	唐加辉	500382199710268395	20200601	养老保险	参保缴费	
10	2018431339	唐加辉	500382199710268395	20200701	失业保险	参保缴费	
11	2054385203	陈超	500241199201170012	20140501	工伤保险	参保缴费	
12	2007170867	李绪民	220124197907254236	20130201	失业保险	参保缴费	
13	2060178833	吕刚	510212196912193516	20140601	养老保险	参保缴费	
14	1008342633	曾炜	510212197412214514	20130201	工伤保险	参保缴费	
15	2054385203	陈超	500241199201170012	20140501	失业保险	参保缴费	
16	2000982604	周俊	500108198510042616	20150901	养老保险	参保缴费	
17	1008174442	江山	410304197803111514	20130201	工伤保险	参保缴费	
18	2058016653	李聪霖	500103199104161217	20200401	失业保险	参保缴费	
19	1008174443	张德勇	422824197308220031	20130201	养老保险	参保缴费	
20	2007170867	李绪民	220124197907254236	20130201	养老保险	参保缴费	
21	2019917887	邹毅	500236200209102596	20210801	工伤保险	参保缴费	
22	1008342633	曾炜	510212197412214514	20130201	失业保险	参保缴费	
23	2054385203	陈超	500241199201170012	20140401	养老保险	参保缴费	
24	2000982604	周俊	500108198510042616	20150901	失业保险	参保缴费	
25	2019917887	邹毅	500236200209102596	20210701	养老保险	参保缴费	
26	2058016653	李聪霖	500103199104161217	20200401	工伤保险	参保缴费	
27	1008174443	张德勇	422824197308220031	20130201	失业保险	参保缴费	
28	1008174442	江山	410304197803111514	20130201	失业保险	参保缴费	

请使用手机自带浏览器扫描二维码或访问网站https://ggfw.rlsbj.cq.gov.cn/form/?code=e8cafc4c3042406a9ae704ecc8f5f2d1

29	2058016653	李聪霖	500103199104161217	20200401	养老保险	参保缴费	
30	2018431339	唐加辉	500382199710268395	20200701	工伤保险	参保缴费	

打印日期：2026/10/28

注： 本表作为《重庆市社会保险参保证明（单位）》的附件。

说明： 1.本参保证明由参保单位（参保人员）在参保地社会保险经办机构打印，作为参保单位（参保人员）在我市参加社会保险的证明，向有关部门提供。本参保证明使用部门可以通过验证码进行验证。

2.本验证码有效期至20270428，验证网址为https://ggfw.rlsbj.cq.gov.cn/onlinehall/nethall/pc/cqzhrs/onlineoffice/InsuredPrint。

3.如对参保证明内容有异议，请到500000社保经办机构核实，以500000社保经办机构核实结果为准。

（证明机构业务专用章）

重庆市社会保险 参保查询专用章

5、安全监理工程师（1）华志佳

毕业证

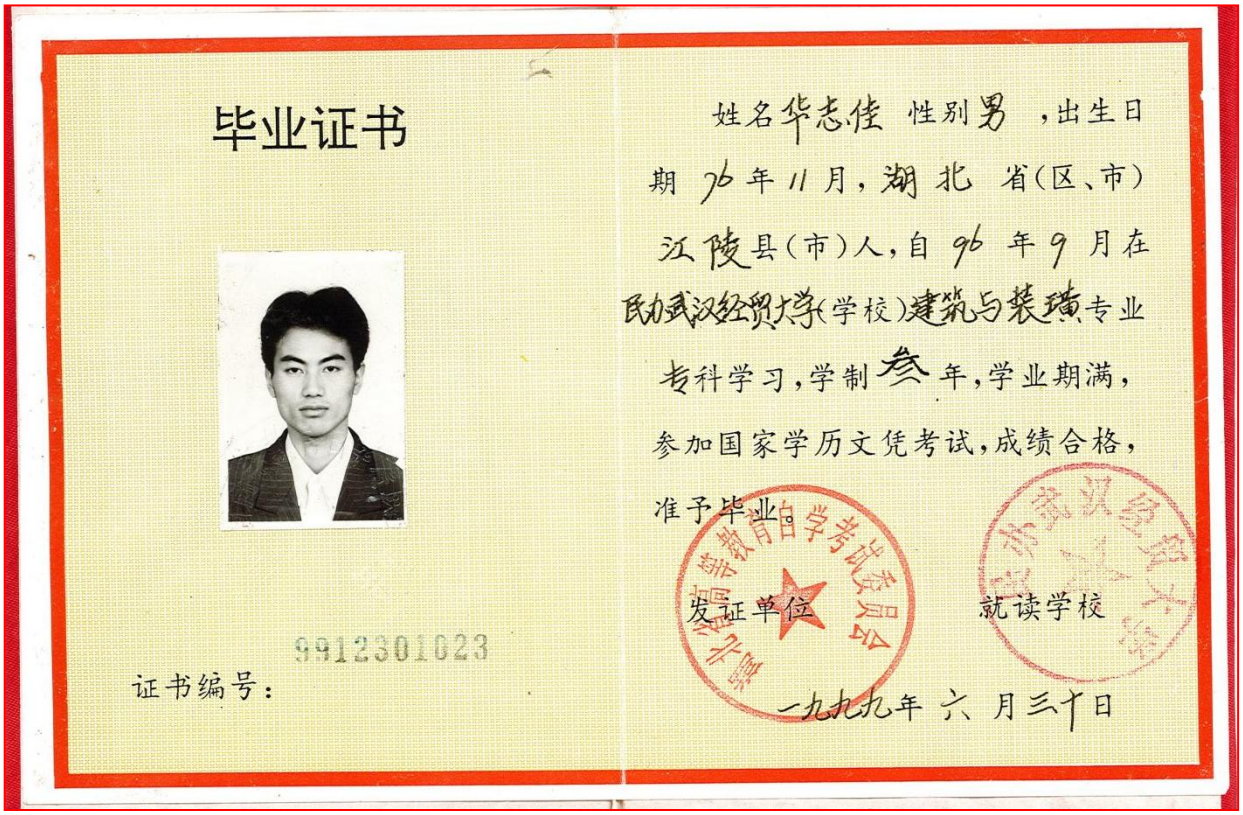

毕业证书

姓名华志佳 性别男 ，出生日期76年11月，湖北 省(区、市)江陵县(市)人，自96 年9 月在民办武汉经贸大学(学校)建筑与装璜专业专科学习，学制叁 年，学业期满，参加国家学历文凭考试，成绩合格，准予毕业。

9912301023

证书编号：

发证单位 就读学校

一九九九年 六 月三十日

职称证

本证书由湖南省人力资源和社会保障厅批准颁发，它表明持证人通过全省专业技术统一考试具有的资格水平。

湖南省人力资源和社会保障厅

证书编号：B08193010100007498

909



姓　　名：华志佳

性　　别：男

身份证号：420111197612185750

专　　业：建筑工程

资格级别：工程师

授予时间：2019 年 9 月 19 日

持证人签名：

执业证书

909

监理工程师
Supervising Engineer

本证书由中华人民共和国人力资源和社会保障部、住房和城乡建设部批准颁发，表明持证人通过国家统一组织的考试，取得监理工程师职业资格。



中华人民共和国人力资源和社会保障部

中华人民共和国住房和城乡建设部

姓　　名：华志佳
证件号码：420111197612185750
性　　别：男
出生年月：1976年12月
专　　业：土木建筑工程
批准日期：2022年11月27日
管 理 号：20221104844000000539

909

中级注册安全工程师
Intermediate Certified Safety Engineer

本证书由中华人民共和国人力资源和社会保障部、应急管理部批准颁发，表明持证人通过国家统一组织的考试，取得中级注册安全工程师职业资格。



中华人民共和国人力资源和社会保障部

中华人民共和国应急管理部

姓　　名：华志佳
证件号码：420111197612185750
性　　别：男
出生年月：1976年12月
专　　业：建筑施工安全
批准日期：2022年10月30日
管 理 号：20221004644000000465

使用有效期: 2026年07月24日
- 2027年01月20日

中华人民共和国监理工程师
注册证书



姓　　名：华志佳

性　　别：男

出生日期：1976年12月18日

注册编号：44035160

注册执业单位：重庆联盛建设项目管理有限公司

注册有效期：2029年06月26日

注册专业：房屋建筑工程
市政公用工程

中华人民共和国
住房和城乡建设部

行政审批专用章（3）
1101051090046

个人签名：华志佳

签名日期：2026.7.24

发证日期：2026年05月15日

中华人民共和国

注册安全工程师执业证

中华人民共和国应急管理部

190-0452



姓　　名　华志佳

性　　别　男

证件号码　420111197612185750

级　　别　中级

执业证号　192[illegible]219

发证日期　2024年6月16日

本人签名

职业资格证书管理号　20221004644000000465

注册安全工程师 注册专用章 110102033400

190-0452

注　册　记　录

华志佳 420111197612185750

注册类别：建筑施工安全

聘用单位：重庆联盛建设项目管理有限公司

有效期至：2029年6月16日

注册安全工程师 注册专用章 110102033400

注　册　记　录

社保证明

深圳市社会保险历年参保缴费明细表（个人）

姓名：华志佳　　社保电脑号：601046788　　身份证号码：420111197612185750　　页码：1

参保单位名称：重庆联盛建设项目管理有限公司深圳分公司　　单位编号：30437232　　计算单位：元

缴费年	月	单位编号	养老保险			医疗保险				生育			工伤保险		失业保险		
			基数	单位交	个人交	险种	基数	单位交	个人交	险种	基数	单位交	基数	单位交	基数	单位交	个人交
2023	08	30437232	4700.0	705.0	376.0	1	7778	482.24	155.56	1	4700	23.5	4700	13.16	2360	16.52	7.08
2023	09	30437232	4700.0	705.0	376.0	1	7778	482.24	155.56	1	4700	23.5	4700	13.16	2360	16.52	7.08
2023	10	30437232	4700.0	705.0	376.0	1	6123	367.38	122.46	1	6123	30.62	4700	13.16	2360	16.52	7.08
2023	11	30437232	4700.0	705.0	376.0	1	6123	367.38	122.46	1	6123	30.62	4700	13.16	2360	16.52	7.08
2023	12	30437232	4700.0	705.0	376.0	1	6123	367.38	122.46	1	6123	30.62	4700	13.16	2360	16.52	7.08
2024	01	30437232	4700.0	705.0	376.0	1	6475	323.75	129.5	1	6475	32.38	4700	13.16	4700	37.6	9.4
2024	02	30437232	4700.0	705.0	376.0	1	6475	323.75	129.5	1	6475	32.38	4700	13.16	4700	37.6	9.4
2024	03	30437232	4700.0	705.0	376.0	1	6475	323.75	129.5	1	6475	32.38	4700	13.16	4700	37.6	9.4
2024	04	30437232	7286.0	1165.76	582.88	1	7286	364.3	145.72	1	7286	36.43	7286	20.4	7286	58.29	14.57
2024	05	30437232	7286.0	1165.76	582.88	1	7286	364.3	145.72	1	7286	36.43	7286	20.4	7286	58.29	14.57
2024	06	30437232	7286.0	1165.76	582.88	1	7286	364.3	145.72	1	7286	36.43	7286	20.4	7286	58.29	14.57
2024	07	30437232	7286.0	1165.76	582.88	1	7286	364.3	145.72	1	7286	36.43	7286	29.14	7286	58.29	14.57
2024	08	30437232	7286.0	*1165.76	*582.88	1	7286	364.3	145.72	1	7286	36.43	7286	*29.14	7286	*58.29	*14.57
2024	09	30437232	7286.0	1165.76	582.88	1	7286	364.3	145.72	1	7286	36.43	7286	29.14	7286	58.29	14.57
2024	10	30437232	7286.0	1165.76	582.88	1	7286	364.3	145.72	1	7286	36.43	7286	29.14	7286	58.29	14.57
2024	11	30437232	7286.0	1165.76	582.88	1	7286	364.3	145.72	1	7286	36.43	7286	29.14	7286	58.29	14.57
2024	12	30437232	7286.0	1165.76	582.88	1	7286	364.3	145.72	1	7286	36.43	7286	29.14	7286	58.29	14.57
2025	01	30437232	7534.0	1280.78	602.72	1	7534	376.7	150.68	1	7534	37.67	7534	30.14	7534	60.27	15.07
2025	02	30437232	7534.0	1280.78	602.72	1	7534	376.7	150.68	1	7534	37.67	7534	30.14	7534	60.27	15.07
2025	03	30437232	7534.0	1280.78	602.72	1	7534	376.7	150.68	1	7534	37.67	7534	30.14	7534	60.27	15.07
2025	04	30437232	7534.0	1280.78	602.72	1	7534	376.7	150.68	1	7534	37.67	7534	30.14	7534	60.27	15.07
2025	05	30437232	7534.0	1280.78	602.72	1	7534	376.7	150.68	1	7534	37.67	7534	30.14	7534	60.27	15.07
2025	06	30437232	7534.0	1280.78	602.72	1	7534	376.7	150.68	1	7534	37.67	7534	30.14	7534	60.27	15.07
2025	07	30437232	7534.0	1280.78	602.72	1	7534	376.7	150.68	1	7534	37.67	7534	30.14	7534	60.27	15.07
2025	08	30437232	7534.0	1280.78	602.72	1	7534	376.7	150.68	1	7534	37.67	7534	30.14	7534	60.27	15.07
2025	09	30437232	7534.0	1280.78	602.72	1	7534	376.7	150.68	1	7534	37.67	7534	30.14	7534	60.27	15.07
2025	10	30437232	7534.0	1280.78	602.72	1	7534	376.7	150.68	1	7534	37.67	7534	30.14	7534	60.27	15.07
2025	11	30437232	7534.0	1280.78	602.72	1	7534	376.7	150.68	1	7534	37.67	7534	30.14	7534	60.27	15.07
2025	12	30437232	7534.0	1280.78	602.72	1	7534	376.7	150.68	1	7534	37.67	7534	30.14	7534	60.27	15.07
2026	01	30437232	7534.0	1280.78	602.72	1	7534	452.04	150.68	1	7534	37.67	7534	30.14	7534	60.27	15.07
2026	02	30437232	7534.0	1280.78	602.72	1	7534	452.04	150.68	1	7534	37.67	7534	30.14	7534	60.27	15.07
2026	03	30437232	7534.0	1280.78	602.72	1	7534	452.04	150.68	1	7534	37.67	7534	30.14	7534	60.27	15.07
2026	04	30437232	7534.0	1280.78	602.72	1	7534	452.04	150.68	1	7534	37.67	7534	30.14	7534	60.27	15.07
2026	05	30437232	7534.0	1280.78	602.72	1	7534	452.04	150.68	1	7534	37.67	7534	30.14	7534	60.27	15.07
2026	06	30437232	7534.0	1280.78	602.72	1	7534	452.04	150.68	1	7534	37.67	7534	30.14	7534	60.27	15.07
2026	07	30437232	7534.0	1280.78	602.72	1	7534	452.04	150.68	1	7534	37.67	7534	30.14	7534	60.27	15.07
2026	08	30437232	7534.0	1280.78	602.72	1	7534	452.04	150.68	1	7534	37.67	7534	30.14	7534	60.27	15.07
2026	09	30437232	7534.0	1280.78	602.72	1	7534	452.04	150.68	1	7534	37.67	7534	30.14	7534	60.27	15.07
2026	10	30437232	7534.0	1280.78	602.72	1	7534	452.04	150.68	1	7534	37.67	7534	30.14	7534	60.27	15.07
合计				44309.0	21513.76			15357.37	5693.44			1392.61		1153.08		2045.95	526.27



备注：

1. 本证明可作为参保人在本单位参加社会保险的证明。向相关部门提供，查验部门可通过登录网址：https://sipub.sz.gov.cn/vp/，输入下列验真码（ 339282cb952a12ee ）核查，验真码有效期三个月。

2. 生育保险中的险种“1”为生育保险，“2”为生育医疗。

3. 医疗险种中的险种“1”为基本医疗保险一档，“2”为基本医疗保险二档，“4”为基本医疗保险三档，“5”为少儿/大学生医保（医疗保险二档），“6”为统筹医疗保险。

4. 上述“缴费明细”表中带“*”标识为补缴，空行为断缴。带“&”标识为参保单位申请缓缴社会保险费单位缴费部分的时段。该参保人带&标志的缴费年月，养老保险在2026年12月前视同到账，工伤保险、失业保险在2026年12月前视同到账。

5. 居民养老保险、少儿/学生医疗保险缴费情况不在本清单中展示。

6. 如2020年2月至6月的单位缴费部分金额为“0”或者缴费金额减半的，属于按规定减免后实收金额。

7. 单位编号对应的单位名称：

单位编号	单位名称
30437232	重庆联盛建设项目管理有限公司深圳分公司



深圳市社会保险基金管理局

打印日期：2026年10月28日

6、试验检测工程师（1）周俊

毕业证

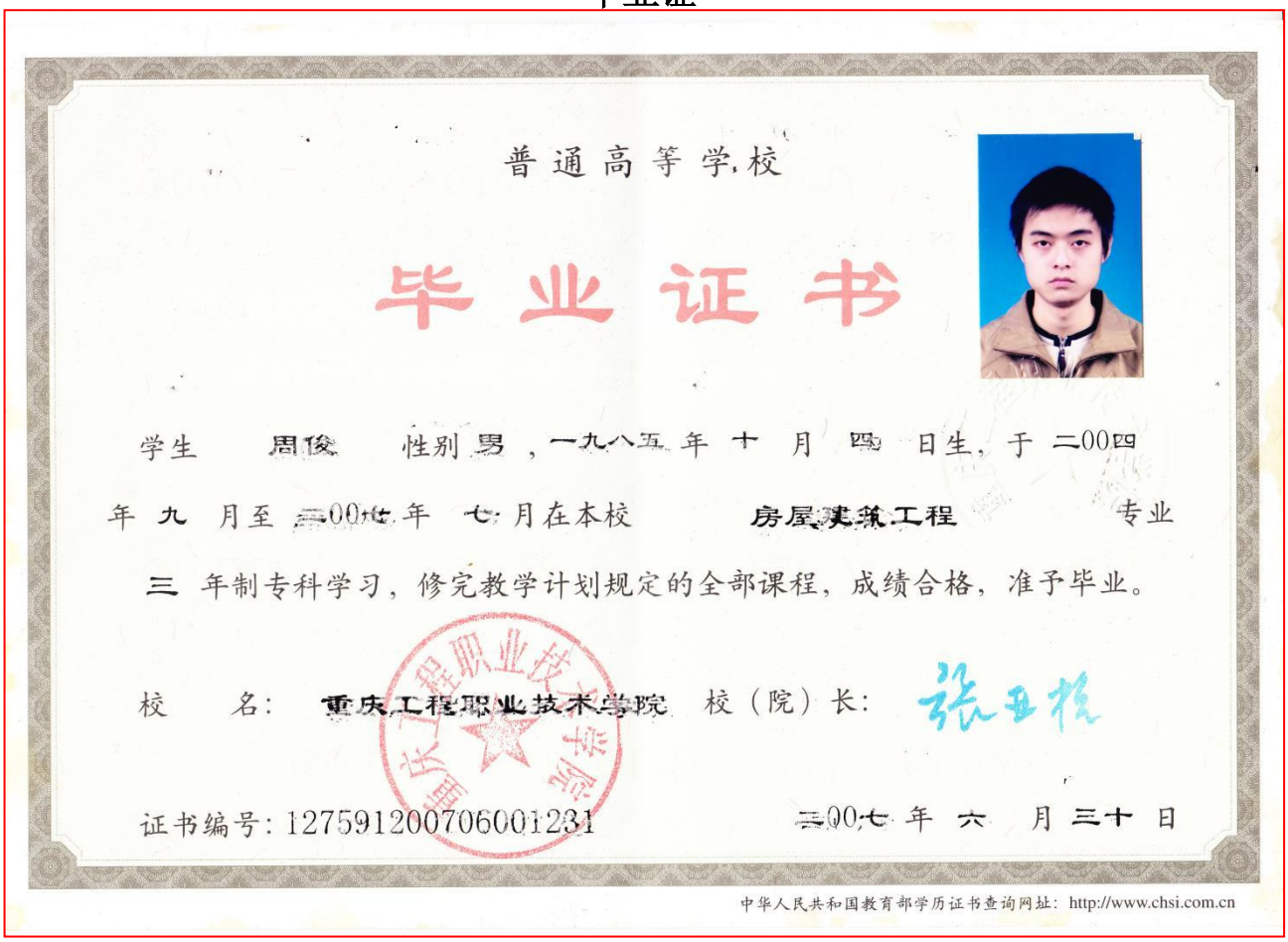

普通高等学校

毕业证书

学生　周俊　性别男，一九八五年十月四日生，于二00四年九月至二00七年七月在本校　房屋建筑工程　专业三年制专科学习，修完教学计划规定的全部课程，成绩合格，准予毕业。

校　名：重庆工程职业技术学院　校（院）长：

证书编号：127591200706001231　二00七年六月三十日

中华人民共和国教育部学历证书查询网址：http://www.chsi.com.cn

职称证

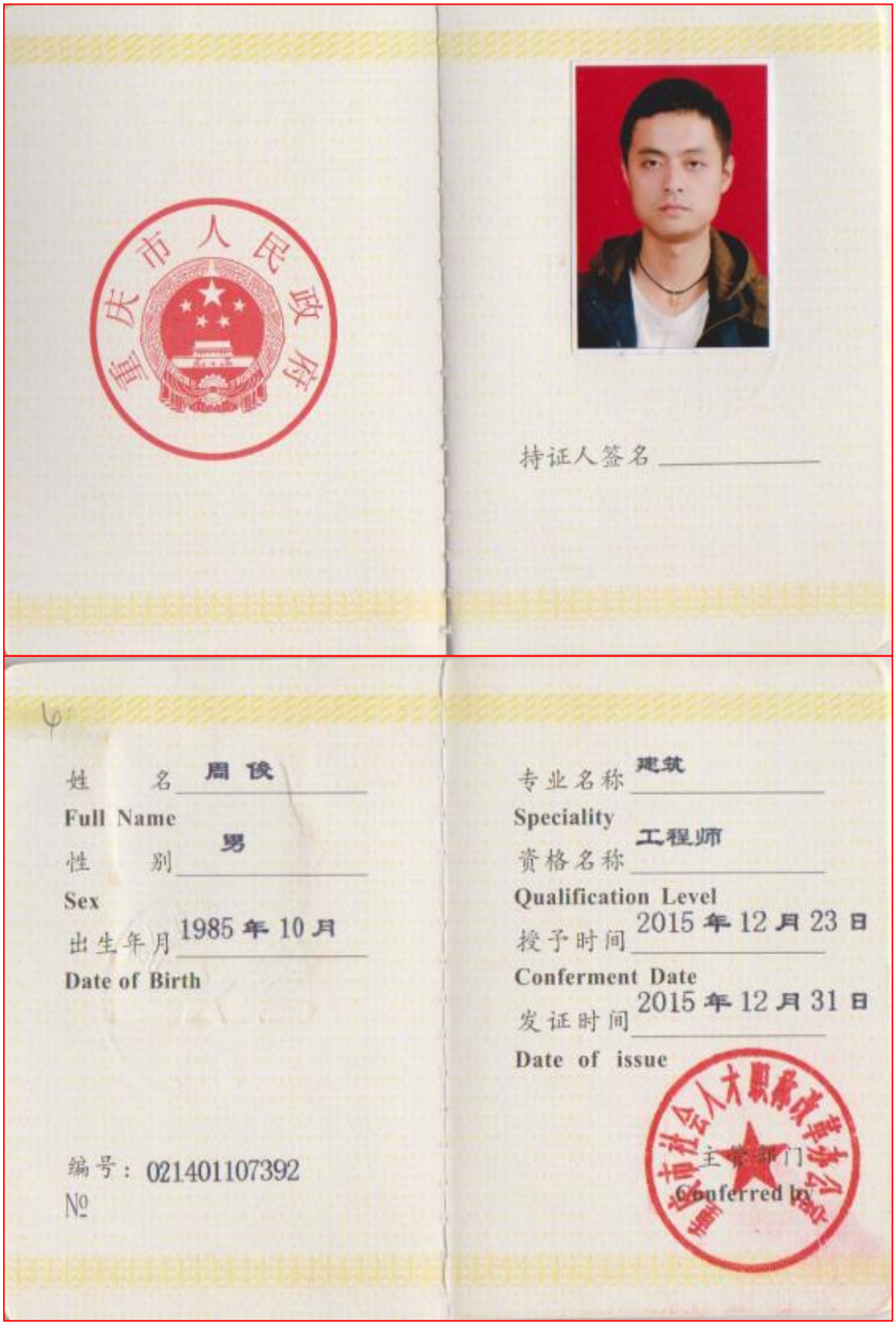
重庆市人民政府
持证人签名
姓　　名 周俊
Full Name
性　　别 男
Sex
出生年月 1985 年 10 月
Date of Birth
编号：021401107392
№
专业名称 建筑
Speciality
资格名称 工程师
Qualification Level
授予时间 2015 年 12 月 23 日
Conferment Date
发证时间 2015 年 12 月 31 日
Date of issue
主管部门
Conferred by

执业证书



监理工程师
Supervising Engineer

本证书由中华人民共和国人力资源和社会保障部、住房和城乡建设部批准颁发，表明持证人通过国家统一组织的考试，取得监理工程师职业资格。

中华人民共和国人力资源和社会保障部

中华人民共和国住房和城乡建设部

姓　　名：周俊
证件号码：500108198510042616
性　　别：男
出生年月：1985年10月
专　　业：土木建筑工程
批准日期：2021年05月16日
管 理 号：20210504855000000657

使用有效期: 2026年10月29日
- 2027年04月27日

中华人民共和国监理工程师
注册证书



姓　　名：周俊

性　　别：男

出生日期：1985年10月04日

注册编号：50007900

注册执业单位：重庆联盛建设项目管理有限公司

注册有效期：2027年10月27日

注册专业：房屋建筑工程
市政公用工程

中华人民共和国
住房和城乡建设部

个人签名：

签名日期：2026.10.29

发证日期：2024年08月15日

证书编号：渝建质检 0692733 号

2013 年 审验章	年 审验章	年 审验章	年 审验章

发证机关：重庆市城乡建设委员会

2013 年 03 月 20 日



姓　　名：周俊

性　　别：男

出生日期：1985 年 10 月 04 日

身份证号：500108198510042616

工作单位：重庆联盛建设项目管理有限公司试验室

核准检测类别、项目

证书编号：渝建质检0692733 号

序号	检测类别或检测项目	核准时间
一	主体结构工程现场检测	2013.02
	—此页以下空白—	2013.03

重庆市建设工程质量检测人员岗位证书专用

核准检测类别、项目

证书编号：渝建质检　　号

序号	检测类别或检测项目	核准时间

重庆市建设工程质量检测人员岗位证书专用

社保证明

请使用手机自带浏览器扫描二维码或访问网站https://ggfw.rlsbj.cq.gov.cn/form/?code=c5d661a5e9774b2eb34295ee182a0547

重庆市社会保险个人参保证明

参保人姓名：周俊　　性别：男　　社会保障号码：500108198510042616

(一)历年参保基本情况

险种	当前缴费状态	实际缴费月数
企业职工养老保险	正常缴费	206
机关事业单位养老保险		
失业保险	正常缴费	204
工伤保险	正常缴费	202

(二)参保缴费明细

缴费月份	养老保险						失业保险					工伤保险				
	险种	单位编号	缴费基数	个人缴纳	单位缴纳	缴费地	单位编号	缴费基数	个人缴纳	单位缴纳	缴费地	单位编号	缴费基数	个人缴纳	单位缴纳	缴费地
202411	企业职工基本养老保险	10130933	5993	479.44	958.88	两江新区	10130933	5993	29.97	29.97	两江新区	10130933	5993	0	35.96	两江新区
202412	企业职工基本养老保险	10130933	5993	479.44	958.88	两江新区	10130933	5993	29.97	29.97	两江新区	10130933	5993	0	35.96	两江新区
202501	企业职工基本养老保险	10130933	5086	406.88	813.76	两江新区	10130933	5086	25.43	25.43	两江新区	10130933	5086	0	30.52	两江新区
202502	企业职工基本养老保险	10130933	5086	406.88	813.76	两江新区	10130933	5086	25.43	25.43	两江新区	10130933	5086	0	30.52	两江新区
202503	企业职工基本养老保险	10130933	5086	406.88	813.76	两江新区	10130933	5086	25.43	25.43	两江新区	10130933	5086	0	30.52	两江新区
202504	企业职工基本养老保险	10130933	5086	406.88	813.76	两江新区	10130933	5086	25.43	25.43	两江新区	10130933	5086	0	30.52	两江新区
202505	企业职工基本养老保险	10130933	5086	406.88	813.76	两江新区	10130933	5086	25.43	25.43	两江新区	10130933	5086	0	30.52	两江新区
202506	企业职工基本养老保险	10130933	5086	406.88	813.76	两江新区	10130933	5086	25.43	25.43	两江新区	10130933	5086	0	30.52	两江新区
202507	企业职工基本养老保险	10130933	5086	406.88	813.76	两江新区	10130933	5086	25.43	25.43	两江新区	10130933	5086	0	30.52	两江新区
202508	企业职工基本养老保险	10130933	5086	406.88	813.76	两江新区	10130933	5086	25.43	25.43	两江新区	10130933	5086	0	30.52	两江新区
202509	企业职工基本养老保险	10130933	5086	406.88	813.76	两江新区	10130933	5086	25.43	25.43	两江新区	10130933	5086	0	30.52	两江新区
202510	企业职工基本养老保险	10130933	5086	406.88	813.76	两江新区	10130933	5086	25.43	25.43	两江新区	10130933	5086	0	30.52	两江新区
202511	企业职工基本养老保险	10130933	5086	406.88	813.76	两江新区	10130933	5086	25.43	25.43	两江新区	10130933	5086	0	30.52	两江新区
202512	企业职工基本养老保险	10130933	5086	406.88	813.76	两江新区	10130933	5086	25.43	25.43	两江新区	10130933	5086	0	30.52	两江新区
202601	企业职工基本养老保险	10130933	5286	422.88	845.76	两江新区	10130933	5286	26.43	26.43	两江新区	10130933	5286	0	31.72	两江新区
202602	企业职工基本养老保险	10130933	5286	422.88	845.76	两江新区	10130933	5286	26.43	26.43	两江新区	10130933	5286	0	31.72	两江新区
202603	企业职工基本养老保险	10130933	5286	422.88	845.76	两江新区	10130933	5286	26.43	26.43	两江新区	10130933	5286	0	31.72	两江新区
202604	企业职工基本养老保险	10130933	5286	422.88	845.76	两江新区	10130933	5286	26.43	26.43	两江新区	10130933	5286	0	31.72	两江新区
202605	企业职工基本养老保险	10130933	5286	422.88	845.76	两江新区	10130933	5286	26.43	26.43	两江新区	10130933	5286	0	31.72	两江新区
202606	企业职工基本养老保险	10130933	5286	422.88	845.76	两江新区	10130933	5286	26.43	26.43	两江新区	10130933	5286	0	31.72	两江新区
202607	企业职工基本养老保险	10130933	5286	422.88	845.76	两江新区	10130933	5286	26.43	26.43	两江新区	10130933	5286	0	31.72	两江新区
202608	企业职工基本养老保险	10130933	5286	422.88	845.76	两江新区	10130933	5286	26.43	26.43	两江新区	10130933	5286	0	31.72	两江新区
202609	企业职工基本养老保险	10130933	5286	422.88	845.76	两江新区	10130933	5286	26.43	26.43	两江新区	10130933	5286	0	31.72	两江新区
202610	企业职工基本养老保险	10130933	5286	422.88	845.76	两江新区	10130933	5286	26.43	26.43	两江新区	10130933	5286	0	31.72	两江新区

打印日期：2026-10-27

参保查询专用章

说明：
1. 表中“单位编号”对应的单位名称为： 10130933重庆联盛建设项目管理有限公司
2. 本证明采用电子验证方式，不再加盖红色公章。

请使用手机自带浏览器扫描二维码或访问网站https://ggfw.rlsbj.cq.gov.cn/form/?code=c5d661a5e9774b2eb34295ee182a0547

3. 如对参保证明内容有异议，请到参保地社保经办机构核实。
4. 验证码： 20261027107836838098 60

请使用手机自带浏览器扫描二维码或访问网站https://ggfw.rlsbj.cq.gov.cn/form/?code=e8cafc4c3042406a9ae704ecc8f5f2d1

重庆市社会保险参保证明（单位）—参保人员明细

单位名称： 重庆联盛建设项目管理有限公司　　单位社保编号： 10130933　　验证码： 5000002026102807441598

参保险种： 养老√ 失业√ 工伤√

序号	个人编号	姓名	身份证号	在本单位起始参保时间	险种类型	当前缴费状态	备注
1	2000982604	周俊	500108198510042616	20150801	工伤保险	参保缴费	
2	2019917887	邹毅	500236200209102596	20210701	失业保险	参保缴费	
3	1008342633	曾炜	510212197412214514	20130201	养老保险	参保缴费	
4	1008174443	张德勇	422824197308220031	20130201	工伤保险	参保缴费	
5	2007170867	李绪民	220124197907254236	20130201	工伤保险	参保缴费	
6	1008174442	江山	410304197803111514	20130201	养老保险	参保缴费	
7	2060178833	吕刚	510212196912193516	20140601	失业保险	参保缴费	
8	2060178833	吕刚	510212196912193516	20140601	工伤保险	参保缴费	
9	2018431339	唐加辉	500382199710268395	20200601	养老保险	参保缴费	
10	2018431339	唐加辉	500382199710268395	20200701	失业保险	参保缴费	
11	2054385203	陈超	500241199201170012	20140501	工伤保险	参保缴费	
12	2007170867	李绪民	220124197907254236	20130201	失业保险	参保缴费	
13	2060178833	吕刚	510212196912193516	20140601	养老保险	参保缴费	
14	1008342633	曾炜	510212197412214514	20130201	工伤保险	参保缴费	
15	2054385203	陈超	500241199201170012	20140501	失业保险	参保缴费	
16	2000982604	周俊	500108198510042616	20150901	养老保险	参保缴费	
17	1008174442	江山	410304197803111514	20130201	工伤保险	参保缴费	
18	2058016653	李聪霖	500103199104161217	20200401	失业保险	参保缴费	
19	1008174443	张德勇	422824197308220031	20130201	养老保险	参保缴费	
20	2007170867	李绪民	220124197907254236	20130201	养老保险	参保缴费	
21	2019917887	邹毅	500236200209102596	20210801	工伤保险	参保缴费	
22	1008342633	曾炜	510212197412214514	20130201	失业保险	参保缴费	
23	2054385203	陈超	500241199201170012	20140401	养老保险	参保缴费	
24	2000982604	周俊	500108198510042616	20150901	失业保险	参保缴费	
25	2019917887	邹毅	500236200209102596	20210701	养老保险	参保缴费	
26	2058016653	李聪霖	500103199104161217	20200401	工伤保险	参保缴费	
27	1008174443	张德勇	422824197308220031	20130201	失业保险	参保缴费	
28	1008174442	江山	410304197803111514	20130201	失业保险	参保缴费	

请使用手机自带浏览器扫描二维码或访问网站https://ggfw.rlsbj.cq.gov.cn/form/?code=e8cafc4c3042406a9ae704ecc8f5f2d1

29	2058016653	李聪霖	500103199104161217	20200401	养老保险	参保缴费	
30	2018431339	唐加辉	500382199710268395	20200701	工伤保险	参保缴费	

打印日期：2026/10/28

注： 本表作为《重庆市社会保险参保证明（单位）》的附件。

说明： 1.本参保证明由参保单位（参保人员）在参保地社会保险经办机构打印，作为参保单位（参保人员）在我市参加社会保险的证明，向有关部门提供。本参保证明使用部门可以通过验证码进行验证。

2.本验证码有效期至20270428，验证网址为https://ggfw.rlsbj.cq.gov.cn/onlinehall/nethall/pc/cqzhrs/onlineoffice/InsuredPrint。

3.如对参保证明内容有异议，请到500000社保经办机构核实，以500000社保经办机构核实结果为准。

（证明机构业务专用章）

重庆市社会保险 参保查询专用章

7、造价工程师（1）李聪霖

毕业证



普通高等学校

毕业证书

学生 李聪霖 性别 男，一九九一年 四月 十六日生，于二〇一六年 三月至二〇一八年 七 月在本校 土木工程(工程造价) 专业网络教育学习，修完 专升本 科教学计划规定的全部课程，成绩合格，准予毕业。

校 名：西南大学 校 长：张卫国

证书编号：106357201805013298 二〇一八年七月六日

No: 264 0081943

中华人民共和国教育部学历证书查询网址：http://www.chsi.com.cn

职称证



重庆市人民政府

持证人签名 _____
Signature

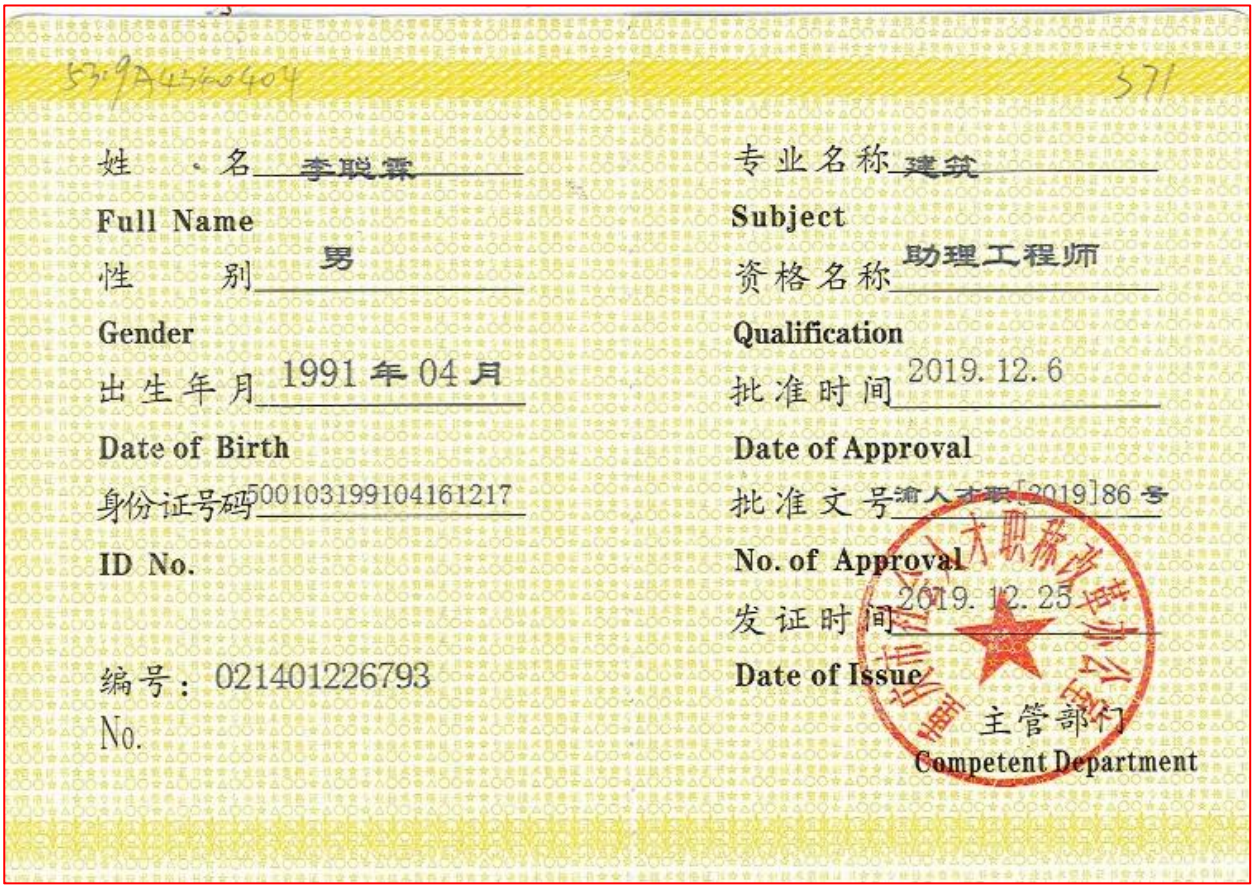

53:9A45A0404 571

姓　　名 李聪霖
Full Name
性　　别 男
Gender
出生年月 1991 年 04 月
Date of Birth
身份证号码 500103199104161217
ID No.
编号：021401226793
No.

专业名称 建筑
Subject
资格名称 助理工程师
Qualification
批准时间 2019.12.6
Date of Approval
批准文号 渝人才职[2019]86号
No. of Approval
发证时间 2019.12.25
Date of Issue
主管部门
Competent Department

执业证书



一级造价工程师

Class 1 Cost Engineer

本证书由中华人民共和国人力资源和社会保障部、住房和城乡建设部批准颁发，表明持证人通过国家统一组织的考试，取得一级造价工程师职业资格。

姓　　名：李聪霖

证件号码：500103199104161217

性　　别：男

出生年月：1991 年 04 月

专　　业：土木建筑工程

批准日期：2024 年 10 月 20 日

管 理 号：04520241055000000241

中华人民共和国人力资源和社会保障部

中华人民共和国住房和城乡建设部

使用有效期: 2026年09月20日
- 2026年12月19日

中华人民共和国
一级造价工程师注册证书

The People's Republic of China
Class1 Cost Engineer Certificate of Registration



姓　　名:	李聪霖
性　　别:	男
出 生 日 期:	1991年04月16日
专　　业:	土木建筑工程
证 书 编 号:	建[造]11255000011756
有 效 期 :	2025年04月10日-2029年04月09日
聘 用 单 位:	重庆联盛建设项目管理有限公司

个人签名: 李聪霖

签名日期: 2026.9.20.

中华人民共和国
住房和城乡建设部

发证日期: 2025年04月08日

社保证明

请使用手机自带浏览器扫描二维码或访问网站https://ggfw.rlsbj.cq.gov.cn/form/?code=703fac0edf13463888fc686600ce4c4d

重庆市社会保险个人参保证明

参保人姓名：李聪霖　　性别：男　　社会保障号码：500103199104161217

(一)历年参保基本情况

险种	当前缴费状态	实际缴费月数
企业职工养老保险	正常缴费	128
机关事业单位养老保险		
失业保险	正常缴费	130
工伤保险	正常缴费	130

(二)参保缴费明细

缴费月份	养老保险						失业保险					工伤保险				
	险种	单位编号	缴费基数	个人缴纳	单位缴纳	缴费地	单位编号	缴费基数	个人缴纳	单位缴纳	缴费地	单位编号	缴费基数	个人缴纳	单位缴纳	缴费地
202411	企业职工基本养老保险	10130933	6749	539.92	1079.84	两江新区	10130933	6749	33.75	33.75	两江新区	10130933	6749	0	40.49	两江新区
202412	企业职工基本养老保险	10130933	6749	539.92	1079.84	两江新区	10130933	6749	33.75	33.75	两江新区	10130933	6749	0	40.49	两江新区
202501	企业职工基本养老保险	10130933	5801	464.08	928.16	两江新区	10130933	5801	29.01	29.01	两江新区	10130933	5801	0	34.81	两江新区
202502	企业职工基本养老保险	10130933	5801	464.08	928.16	两江新区	10130933	5801	29.01	29.01	两江新区	10130933	5801	0	34.81	两江新区
202503	企业职工基本养老保险	10130933	5801	464.08	928.16	两江新区	10130933	5801	29.01	29.01	两江新区	10130933	5801	0	34.81	两江新区
202504	企业职工基本养老保险	10130933	5801	464.08	928.16	两江新区	10130933	5801	29.01	29.01	两江新区	10130933	5801	0	34.81	两江新区
202505	企业职工基本养老保险	10130933	5801	464.08	928.16	两江新区	10130933	5801	29.01	29.01	两江新区	10130933	5801	0	34.81	两江新区
202506	企业职工基本养老保险	10130933	5801	464.08	928.16	两江新区	10130933	5801	29.01	29.01	两江新区	10130933	5801	0	34.81	两江新区
202507	企业职工基本养老保险	10130933	5801	464.08	928.16	两江新区	10130933	5801	29.01	29.01	两江新区	10130933	5801	0	34.81	两江新区
202508	企业职工基本养老保险	10130933	5801	464.08	928.16	两江新区	10130933	5801	29.01	29.01	两江新区	10130933	5801	0	34.81	两江新区
202509	企业职工基本养老保险	10130933	5801	464.08	928.16	两江新区	10130933	5801	29.01	29.01	两江新区	10130933	5801	0	34.81	两江新区
202510	企业职工基本养老保险	10130933	5801	464.08	928.16	两江新区	10130933	5801	29.01	29.01	两江新区	10130933	5801	0	34.81	两江新区
202511	企业职工基本养老保险	10130933	5801	464.08	928.16	两江新区	10130933	5801	29.01	29.01	两江新区	10130933	5801	0	34.81	两江新区
202512	企业职工基本养老保险	10130933	5801	464.08	928.16	两江新区	10130933	5801	29.01	29.01	两江新区	10130933	5801	0	34.81	两江新区
202601	企业职工基本养老保险	10130933	6765	541.2	1082.4	两江新区	10130933	6765	33.83	33.83	两江新区	10130933	6765	0	40.59	两江新区
202602	企业职工基本养老保险	10130933	6765	541.2	1082.4	两江新区	10130933	6765	33.83	33.83	两江新区	10130933	6765	0	40.59	两江新区
202603	企业职工基本养老保险	10130933	6765	541.2	1082.4	两江新区	10130933	6765	33.83	33.83	两江新区	10130933	6765	0	40.59	两江新区
202604	企业职工基本养老保险	10130933	6765	541.2	1082.4	两江新区	10130933	6765	33.83	33.83	两江新区	10130933	6765	0	40.59	两江新区
202605	企业职工基本养老保险	10130933	6765	541.2	1082.4	两江新区	10130933	6765	33.83	33.83	两江新区	10130933	6765	0	40.59	两江新区
202606	企业职工基本养老保险	10130933	6765	541.2	1082.4	两江新区	10130933	6765	33.83	33.83	两江新区	10130933	6765	0	40.59	两江新区
202607	企业职工基本养老保险	10130933	6765	541.2	1082.4	两江新区	10130933	6765	33.83	33.83	两江新区	10130933	6765	0	40.59	两江新区
202608	企业职工基本养老保险	10130933	6765	541.2	1082.4	两江新区	10130933	6765	33.83	33.83	两江新区	10130933	6765	0	40.59	两江新区
202609	企业职工基本养老保险	10130933	6765	541.2	1082.4	两江新区	10130933	6765	33.83	33.83	两江新区	10130933	6765	0	40.59	两江新区
202610	企业职工基本养老保险	10130933	6765	541.2	1082.4	两江新区	10130933	6765	33.83	33.83	两江新区	10130933	6765	0	40.59	两江新区

打印日期：2026-10-27

参保查询专用章

说明：
1. 表中“单位编号”对应的单位名称为： 10130933重庆联盛建设项目管理有限公司
2. 本证明采用电子验证方式，不再加盖红色公章。

请使用手机自带浏览器扫描二维码或访问网站https://ggfw.rlsbj.cq.gov.cn/form/?code=703fac0edf13463888fc686600ce4c4d

3. 如对参保证明内容有异议，请到参保地社保经办机构核实。
4. 验证码： 20261027067741451825 99

请使用手机自带浏览器扫描二维码或访问网站https://ggfw.rlsbj.cq.gov.cn/form/?code=e8cafc4c3042406a9ae704ecc8f5f2d1

重庆市社会保险参保证明（单位）—参保人员明细

单位名称： 重庆联盛建设项目管理有限公司　　单位社保编号： 10130933　　验证码： 5000002026102807441598

参保险种： 养老√ 失业√ 工伤√

序号	个人编号	姓名	身份证号	在本单位起始参保时间	险种类型	当前缴费状态	备注
1	2000982604	周俊	500108198510042616	20150801	工伤保险	参保缴费	
2	2019917887	邹毅	500236200209102596	20210701	失业保险	参保缴费	
3	1008342633	曾炜	510212197412214514	20130201	养老保险	参保缴费	
4	1008174443	张德勇	422824197308220031	20130201	工伤保险	参保缴费	
5	2007170867	李绪民	220124197907254236	20130201	工伤保险	参保缴费	
6	1008174442	江山	410304197803111514	20130201	养老保险	参保缴费	
7	2060178833	吕刚	510212196912193516	20140601	失业保险	参保缴费	
8	2060178833	吕刚	510212196912193516	20140601	工伤保险	参保缴费	
9	2018431339	唐加辉	500382199710268395	20200601	养老保险	参保缴费	
10	2018431339	唐加辉	500382199710268395	20200701	失业保险	参保缴费	
11	2054385203	陈超	500241199201170012	20140501	工伤保险	参保缴费	
12	2007170867	李绪民	220124197907254236	20130201	失业保险	参保缴费	
13	2060178833	吕刚	510212196912193516	20140601	养老保险	参保缴费	
14	1008342633	曾炜	510212197412214514	20130201	工伤保险	参保缴费	
15	2054385203	陈超	500241199201170012	20140501	失业保险	参保缴费	
16	2000982604	周俊	500108198510042616	20150901	养老保险	参保缴费	
17	1008174442	江山	410304197803111514	20130201	工伤保险	参保缴费	
18	2058016653	李聪霖	500103199104161217	20200401	失业保险	参保缴费	
19	1008174443	张德勇	422824197308220031	20130201	养老保险	参保缴费	
20	2007170867	李绪民	220124197907254236	20130201	养老保险	参保缴费	
21	2019917887	邹毅	500236200209102596	20210801	工伤保险	参保缴费	
22	1008342633	曾炜	510212197412214514	20130201	失业保险	参保缴费	
23	2054385203	陈超	500241199201170012	20140401	养老保险	参保缴费	
24	2000982604	周俊	500108198510042616	20150901	失业保险	参保缴费	
25	2019917887	邹毅	500236200209102596	20210701	养老保险	参保缴费	
26	2058016653	李聪霖	500103199104161217	20200401	工伤保险	参保缴费	
27	1008174443	张德勇	422824197308220031	20130201	失业保险	参保缴费	
28	1008174442	江山	410304197803111514	20130201	失业保险	参保缴费	

请使用手机自带浏览器扫描二维码或访问网站https://ggfw.rlsbj.cq.gov.cn/form/?code=e8cafc4c3042406a9ae704ecc8f5f2d1

29	2058016653	李聪霖	500103199104161217	20200401	养老保险	参保缴费	
30	2018431339	唐加辉	500382199710268395	20200701	工伤保险	参保缴费	

打印日期：2026/10/28

注： 本表作为《重庆市社会保险参保证明（单位）》的附件。

说明： 1.本参保证明由参保单位（参保人员）在参保地社会保险经办机构打印，作为参保单位（参保人员）在我市参加社会保险的证明，向有关部门提供。本参保证明使用部门可以通过验证码进行验证。

2.本验证码有效期至20270428，验证网址为https://ggfw.rlsbj.cq.gov.cn/onlinehall/nethall/pc/cqzhrs/onlineoffice/InsuredPrint。

3.如对参保证明内容有异议，请到500000社保经办机构核实，以500000社保经办机构核实结果为准。

（证明机构业务专用章）

重庆市社会保险 参保查询专用章

8、其他监理人员（1）陈超

毕业证



普通高等学校

毕业证书

学生 陈超 性别 男， 1992 年 1 月 17 日生，于 2010 年 9 月至 2013 年 6 月在本校 建筑工程管理 专业 三 年制 专 科学习，修完教学计划规定的全部课程，成绩合格，准予毕业。

校 名：重庆水利电力职业技术学院 校（院）长：

证书编号：137351201306000730 2013 年 6 月 19 日

中华人民共和国教育部学历证书查询网址：http://www.chsi.com.cn

职称证

重庆市中级职称证书

此证表明持证人通过相应职称评审， 具备相应专业技术水平。



姓　　名：陈超

性　　别：男

身份证号：500241199201170012

资格名称：工程技术人才_工程师

专业名称：工程监理

评审组织：重庆市工程技术中级职务社会人才评审委员会

取得时间：2022年12月28日

审批机关：重庆市职称改革办公室

批准文号：渝人才职〔2023〕3号

发证时间：2023年02月08日

编　　号：202308188141

查询网址：http://ggfw.rlsbj.cq.gov.cn/cqzyjsrcw/positional-portal-web/certquery/index

备　　注：

重庆市职称改革办公室（电子印章）

执业证书



监理工程师
Supervising Engineer

本证书由中华人民共和国人力资源和社会保障部、住房和城乡建设部批准颁发，表明持证人通过国家统一组织的考试，取得监理工程师职业资格。

中华人民共和国人力资源和社会保障部

中华人民共和国住房和城乡建设部

姓　　名：陈超
证件号码：500241199201170012
性　　别：男
出生年月：1992年01月
专　　业：土木建筑工程
批准日期：2023年05月14日
管 理 号：20230504844000005162

使用有效期：2026年07月13日
至2027年01月09日

中华人民共和国监理工程师
注册证书



姓　　名：陈超

性　　别：男

出生日期：1992年01月17日

注册编号：50011605

注册执业单位：重庆联盛建设项目管理有限公司

注册有效期：2029年09月18日

注册专业：房屋建筑工程
市政公用工程

中华人民共和国
住房和城乡建设部

行政审批专用章
(3)
1101081090046

个人签名：陈超

签名日期：2026.07.16

发证日期：2026年07月10日

社保证明

请使用手机自带浏览器扫描二维码或访问网站https://ggfw.rlsbj.cq.gov.cn/form/?code=889db8c51470405d9c43590721480670

重庆市社会保险个人参保证明

参保人姓名：陈超　　性别：男　　社会保障号码：500241199201170012

（一）历年参保基本情况

险种	当前缴费状态	实际缴费月数
企业职工养老保险	正常缴费	151
机关事业单位养老保险		
失业保险	正常缴费	151
工伤保险	正常缴费	150

（二）参保缴费明细

缴费月份	养老保险						失业保险					工伤保险				
	险种	单位编号	缴费基数	个人缴纳	单位缴纳	缴费地	单位编号	缴费基数	个人缴纳	单位缴纳	缴费地	单位编号	缴费基数	个人缴纳	单位缴纳	缴费地
202411	企业职工基本养老保险	10130933	4359	348.72	697.44	两江新区	10130933	4359	21.8	21.8	两江新区	10130933	4359	0	26.15	两江新区
202412	企业职工基本养老保险	10130933	4359	348.72	697.44	两江新区	10130933	4359	21.8	21.8	两江新区	10130933	4359	0	26.15	两江新区
202501	企业职工基本养老保险	10130933	4404	352.32	704.64	两江新区	10130933	4404	22.02	22.02	两江新区	10130933	4404	0	26.42	两江新区
202502	企业职工基本养老保险	10130933	4404	352.32	704.64	两江新区	10130933	4404	22.02	22.02	两江新区	10130933	4404	0	26.42	两江新区
202503	企业职工基本养老保险	10130933	4404	352.32	704.64	两江新区	10130933	4404	22.02	22.02	两江新区	10130933	4404	0	26.42	两江新区
202504	企业职工基本养老保险	10130933	4404	352.32	704.64	两江新区	10130933	4404	22.02	22.02	两江新区	10130933	4404	0	26.42	两江新区
202505	企业职工基本养老保险	10130933	4404	352.32	704.64	两江新区	10130933	4404	22.02	22.02	两江新区	10130933	4404	0	26.42	两江新区
202506	企业职工基本养老保险	10130933	4404	352.32	704.64	两江新区	10130933	4404	22.02	22.02	两江新区	10130933	4404	0	26.42	两江新区
202507	企业职工基本养老保险	10130933	4404	352.32	704.64	两江新区	10130933	4404	22.02	22.02	两江新区	10130933	4404	0	26.42	两江新区
202508	企业职工基本养老保险	10130933	4404	352.32	704.64	两江新区	10130933	4404	22.02	22.02	两江新区	10130933	4404	0	26.42	两江新区
202509	企业职工基本养老保险	10130933	4404	352.32	704.64	两江新区	10130933	4404	22.02	22.02	两江新区	10130933	4404	0	26.42	两江新区
202510	企业职工基本养老保险	10130933	4404	352.32	704.64	两江新区	10130933	4404	22.02	22.02	两江新区	10130933	4404	0	26.42	两江新区
202511	企业职工基本养老保险	10130933	4404	352.32	704.64	两江新区	10130933	4404	22.02	22.02	两江新区	10130933	4404	0	26.42	两江新区
202512	企业职工基本养老保险	10130933	4404	352.32	704.64	两江新区	10130933	4404	22.02	22.02	两江新区	10130933	4404	0	26.42	两江新区
202601	企业职工基本养老保险	10130933	4553	364.24	728.48	两江新区	10130933	4553	22.77	22.77	两江新区	10130933	4553	0	27.32	两江新区
202602	企业职工基本养老保险	10130933	4553	364.24	728.48	两江新区	10130933	4553	22.77	22.77	两江新区	10130933	4553	0	27.32	两江新区
202603	企业职工基本养老保险	10130933	4553	364.24	728.48	两江新区	10130933	4553	22.77	22.77	两江新区	10130933	4553	0	27.32	两江新区
202604	企业职工基本养老保险	10130933	4553	364.24	728.48	两江新区	10130933	4553	22.77	22.77	两江新区	10130933	4553	0	27.32	两江新区
202605	企业职工基本养老保险	10130933	4553	364.24	728.48	两江新区	10130933	4553	22.77	22.77	两江新区	10130933	4553	0	27.32	两江新区
202606	企业职工基本养老保险	10130933	4553	364.24	728.48	两江新区	10130933	4553	22.77	22.77	两江新区	10130933	4553	0	27.32	两江新区
202607	企业职工基本养老保险	10130933	4553	364.24	728.48	两江新区	10130933	4553	22.77	22.77	两江新区	10130933	4553	0	27.32	两江新区
202608	企业职工基本养老保险	10130933	4553	364.24	728.48	两江新区	10130933	4553	22.77	22.77	两江新区	10130933	4553	0	27.32	两江新区
202609	企业职工基本养老保险	10130933	4553	364.24	728.48	两江新区	10130933	4553	22.77	22.77	两江新区	10130933	4553	0	27.32	两江新区
202610	企业职工基本养老保险	10130933	4553	364.24	728.48	两江新区	10130933	4553	22.77	22.77	两江新区	10130933	4553	0	27.32	两江新区

打印日期：2026-10-27

参保查询专用章

说明：
1. 表中“单位编号”对应的单位名称为：10130933重庆联盛建设项目管理有限公司
2. 本证明采用电子验证方式，不再加盖红色公章。

请使用手机自带浏览器扫描二维码或访问网站https://ggfw.rlsbj.cq.gov.cn/form/?code=889db8c51470405d9c43590721480670

3. 如对参保证明内容有异议，请到参保地社保经办机构核实。
4. 验证码：202610277310786078298 9

请使用手机自带浏览器扫描二维码或访问网站https://ggfw.rlsbj.cq.gov.cn/form/?code=e8cafc4c3042406a9ae704ecc8f5f2d1

重庆市社会保险参保证明（单位）—参保人员明细

单位名称： 重庆联盛建设项目管理有限公司　　单位社保编号： 10130933　　验证码： 5000002026102807441598

参保险种： 养老√ 失业√ 工伤√

序号	个人编号	姓名	身份证号	在本单位起始参保时间	险种类型	当前缴费状态	备注
1	2000982604	周俊	500108198510042616	20150801	工伤保险	参保缴费	
2	2019917887	邹毅	500236200209102596	20210701	失业保险	参保缴费	
3	1008342633	曾炜	510212197412214514	20130201	养老保险	参保缴费	
4	1008174443	张德勇	422824197308220031	20130201	工伤保险	参保缴费	
5	2007170867	李绪民	220124197907254236	20130201	工伤保险	参保缴费	
6	1008174442	江山	410304197803111514	20130201	养老保险	参保缴费	
7	2060178833	吕刚	510212196912193516	20140601	失业保险	参保缴费	
8	2060178833	吕刚	510212196912193516	20140601	工伤保险	参保缴费	
9	2018431339	唐加辉	500382199710268395	20200601	养老保险	参保缴费	
10	2018431339	唐加辉	500382199710268395	20200701	失业保险	参保缴费	
11	2054385203	陈超	500241199201170012	20140501	工伤保险	参保缴费	
12	2007170867	李绪民	220124197907254236	20130201	失业保险	参保缴费	
13	2060178833	吕刚	510212196912193516	20140601	养老保险	参保缴费	
14	1008342633	曾炜	510212197412214514	20130201	工伤保险	参保缴费	
15	2054385203	陈超	500241199201170012	20140501	失业保险	参保缴费	
16	2000982604	周俊	500108198510042616	20150901	养老保险	参保缴费	
17	1008174442	江山	410304197803111514	20130201	工伤保险	参保缴费	
18	2058016653	李聪霖	500103199104161217	20200401	失业保险	参保缴费	
19	1008174443	张德勇	422824197308220031	20130201	养老保险	参保缴费	
20	2007170867	李绪民	220124197907254236	20130201	养老保险	参保缴费	
21	2019917887	邹毅	500236200209102596	20210801	工伤保险	参保缴费	
22	1008342633	曾炜	510212197412214514	20130201	失业保险	参保缴费	
23	2054385203	陈超	500241199201170012	20140401	养老保险	参保缴费	
24	2000982604	周俊	500108198510042616	20150901	失业保险	参保缴费	
25	2019917887	邹毅	500236200209102596	20210701	养老保险	参保缴费	
26	2058016653	李聪霖	500103199104161217	20200401	工伤保险	参保缴费	
27	1008174443	张德勇	422824197308220031	20130201	失业保险	参保缴费	
28	1008174442	江山	410304197803111514	20130201	失业保险	参保缴费	

请使用手机自带浏览器扫描二维码或访问网站https://ggfw.rlsbj.cq.gov.cn/form/?code=e8cafc4c3042406a9ae704ecc8f5f2d1

29	2058016653	李聪霖	500103199104161217	20200401	养老保险	参保缴费	
30	2018431339	唐加辉	500382199710268395	20200701	工伤保险	参保缴费	

打印日期：2026/10/28

注： 本表作为《重庆市社会保险参保证明（单位）》的附件。

说明： 1.本参保证明由参保单位（参保人员）在参保地社会保险经办机构打印，作为参保单位（参保人员）在我市参加社会保险的证明，向有关部门提供。本参保证明使用部门可以通过验证码进行验证。

2.本验证码有效期至20270428，验证网址为https://ggfw.rlsbj.cq.gov.cn/onlinehall/nethall/pc/cqzhrs/onlineoffice/InsuredPrint。

3.如对参保证明内容有异议，请到500000社保经办机构核实，以500000社保经办机构核实结果为准。

（证明机构业务专用章）

重庆市社会保险 参保查询专用章

9、其他监理人员（2）关伟源

毕业证



普通高等学校

毕业证书

学生 关伟源 性别男，一九九二 年 十一 月 四 日生，于二〇一一年 九 月至二〇一四 年 六 月在本校 建筑装饰工程技术（室内设计） 专业 三 年制专科学习，修完教学计划规定的全部课程，成绩合格，准予毕业。

校 名：广东水利电力职业技术学院 校（院）长：

证书编号：108621201406377198

二〇一四 年 六 月 三十 日

查询网址：http://www.chsi.com.cn

广东省教育厅监制

执业证书



岗位类别：监理员

核发机构：深圳市监理工程师协会

核发日期：2023 年 7 月 3 日

核发编号：C20230461

姓　　名：关伟源

性　　别：男

身份证号：441521199211048817

学　　历：大专

所学专业：建筑装饰工程技术（室内设计）

技术职称：无

从业单位：重庆联盛建设项目管理有限公司

社保证明

深圳市社会保险历年参保缴费明细表（个人）

姓名：关伟源　　社保电脑号：809640703　　身份证号码：441521199211048817　　页码：1

参保单位名称：重庆联盛建设项目管理有限公司深圳分公司　　单位编号：30437232　　计算单位：元

缴费年	月	单位编号	养老保险			医疗保险				生育			工伤保险		失业保险		
			基数	单位交	个人交	险种	基数	单位交	个人交	险种	基数	单位交	基数	单位交	基数	单位交	个人交
2022	10	30437232	3000.0	420.0	240.0	1	7778	482.24	155.56	1	3000	13.5	3000	6.72	2360	16.52	7.08
2022	11	30437232	3000.0	420.0	240.0	1	7778	482.24	155.56	1	3000	13.5	3000	6.72	2360	16.52	7.08
2022	12	30437232	3000.0	420.0	240.0	1	7778	482.24	155.56	1	3000	13.5	3000	6.72	2360	16.52	7.08
2023	01	30437232	3000.0	420.0	240.0	1	7778	482.24	155.56	1	3000	15.0	3000	6.72	2360	16.52	7.08
2023	02	30437232	3000.0	420.0	240.0	1	7778	482.24	155.56	1	3000	15.0	3000	6.72	2360	16.52	7.08
2023	03	30437232	3000.0	420.0	240.0	1	7778	482.24	155.56	1	3000	15.0	3000	6.72	2360	16.52	7.08
2023	04	30437232	3000.0	420.0	240.0	1	7778	482.24	155.56	1	3000	15.0	3000	6.72	2360	16.52	7.08
2023	05	30437232	3547.0	496.58	283.76	1	7778	482.24	155.56	1	3547	17.74	3547	9.93	2360	16.52	7.08
2023	06	30437232	3547.0	496.58	283.76	1	7778	482.24	155.56	1	3547	17.74	3547	9.93	2360	16.52	7.08
2023	07	30437232	3547.0	496.58	283.76	1	7778	482.24	155.56	1	3547	17.74	3547	9.93	2360	16.52	7.08
2023	08	30437232	3547.0	496.58	283.76	1	7778	482.24	155.56	1	3547	17.74	3547	9.93	2360	16.52	7.08
2023	09	30437232	3547.0	496.58	283.76	1	7778	482.24	155.56	1	3547	17.74	3547	9.93	2360	16.52	7.08
2023	10	30437232	3547.0	496.58	283.76	1	6123	367.38	122.46	1	6123	30.62	3547	9.93	2360	16.52	7.08
2023	11	30437232	3547.0	496.58	283.76	1	6123	367.38	122.46	1	6123	30.62	3547	9.93	2360	16.52	7.08
2023	12	30437232	3547.0	496.58	283.76	1	6123	367.38	122.46	1	6123	30.62	3547	9.93	2360	16.52	7.08
2024	01	30437232	3547.0	496.58	283.76	1	6475	323.75	129.5	1	6475	32.38	3547	9.93	3547	28.38	7.09
2024	02	30437232	3547.0	496.58	283.76	1	6475	323.75	129.5	1	6475	32.38	3547	9.93	3547	28.38	7.09
2024	03	30437232	3547.0	496.58	283.76	1	6475	323.75	129.5	1	6475	32.38	3547	9.93	3547	28.38	7.09
2024	04	30437232	4558.0	683.7	364.64	1	6475	323.75	129.5	1	6475	32.38	4558	12.76	4558	36.46	9.12
2024	05	30437232	4558.0	683.7	364.64	1	6475	323.75	129.5	1	6475	32.38	4558	12.76	4558	36.46	9.12
2024	06	30437232	4558.0	683.7	364.64	1	6475	323.75	129.5	1	6475	32.38	4558	12.76	4558	36.46	9.12
2024	07	30437232	4558.0	683.7	364.64	1	6475	323.75	129.5	1	6475	32.38	4558	18.23	4558	36.46	9.12
2024	08	30437232	4558.0	*683.7	*364.64	1	6475	323.75	129.5	1	6475	32.38	4558	*18.23	4558	*36.46	*9.12
2024	09	30437232	4558.0	683.7	364.64	1	6475	323.75	129.5	1	6475	32.38	4558	18.23	4558	36.46	9.12
2024	10	30437232	4558.0	683.7	364.64	1	6475	323.75	129.5	1	6475	32.38	4558	18.23	4558	36.46	9.12
2024	11	30437232	4558.0	683.7	364.64	1	6475	323.75	129.5	1	6475	32.38	4558	18.23	4558	36.46	9.12
2024	12	30437232	4558.0	683.7	364.64	1	6475	323.75	129.5	1	6475	32.38	4558	18.23	4558	36.46	9.12
2025	01	30437232	4492.0	718.72	359.36	1	6733	336.65	134.66	1	6733	33.67	4381	17.52	4381	35.05	8.76
2025	02	30437232	4492.0	718.72	359.36	1	6733	336.65	134.66	1	6733	33.67	4381	17.52	4381	35.05	8.76
2025	03	30437232	4492.0	718.72	359.36	1	6733	336.65	134.66	1	6733	33.67	4381	17.52	4381	35.05	8.76
2025	04	30437232	4492.0	718.72	359.36	1	6733	336.65	134.66	1	6733	33.67	4381	17.52	4381	35.05	8.76
2025	05	30437232	4492.0	718.72	359.36	1	6733	336.65	134.66	1	6733	33.67	4381	17.52	4381	35.05	8.76
2025	06	30437232	4492.0	718.72	359.36	1	6733	336.65	134.66	1	6733	33.67	4381	17.52	4381	35.05	8.76
2025	07	30437232	4775.0	764.0	382.0	1	6733	336.65	134.66	1	6733	33.67	4381	17.52	4381	35.05	8.76
2025	08	30437232	4775.0	764.0	382.0	1	6733	336.65	134.66	1	6733	33.67	4381	17.52	4381	35.05	8.76
2025	09	30437232	4775.0	764.0	382.0	1	6733	336.65	134.66	1	6733	33.67	4381	17.52	4381	35.05	8.76
2025	10	30437232	4775.0	764.0	382.0	1	6733	336.65	134.66	1	6733	33.67	4381	17.52	4381	35.05	8.76
2025	11	30437232	4775.0	764.0	382.0	1	6733	336.65	134.66	1	6733	33.67	4381	17.52	4381	35.05	8.76
2025	12	30437232	4775.0	764.0	382.0	1	6733	336.65	134.66	1	6733	33.67	4381	17.52	4381	35.05	8.76
2026	01	30437232	5510.0	881.6	440.8	1	6727	403.62	134.54	1	6727	33.64	4381	17.52	4381	35.05	8.76
2026	02	30437232	5510.0	881.6	440.8	1	6727	403.62	134.54	1	6727	33.64	4381	17.52	4381	35.05	8.76
2026	03	30437232	5510.0	881.6	440.8	1	6727	403.62	134.54	1	6727	33.64	4381	17.52	4381	35.05	8.76
2026	04	30437232	5510.0	881.6	440.8	1	6727	403.62	134.54	1	6727	33.64	4381	17.52	4381	35.05	8.76
2026	05	30437232	5510.0	881.6	440.8	1	6727	403.62	134.54	1	6727	33.64	4381	17.52	4381	35.05	8.76
2026	06	30437232	5510.0	881.6	440.8	1	6727	403.62	134.54	1	6727	33.64	4381	17.52	4381	35.05	8.76
2026	07	30437232	5521.0	883.36	441.68	1	6727	403.62	134.54	1	6727	33.64	4381	39.43	4381	35.05	8.76
2026	08	30437232	5521.0	883.36	441.68	1	6727	403.62	134.54	1	6727	33.64	4381	39.43	4381	35.05	8.76

社保费缴纳清单
证明专用章

深圳市社会保险历年参保缴费明细表（个人）

姓名：关伟源　　社保电脑号：809640703　　身份证号码：441521199211048817　　页码：2

参保单位名称：重庆联盛建设项目管理有限公司深圳分公司　　单位编号：30437232　　金额单位：元

缴费年	月	单位编号	养老保险			医疗保险				生育			工伤保险		失业保险		
			基数	单位交	个人交	险种	基数	单位交	个人交	险种	基数	单位交	基数	单位交	基数	单位交	个人交
2026	09	30437232	5521.0	883.36	441.68	1	6727	403.62	134.54	1	6727	33.64	438	59.43	4381	35.05	8.76
2026	10	30437232	5521.0	883.36	441.68	1	6727	403.62	134.54	1	6727	33.64	438	59.43	4381	35.05	8.76
合计				32275.04	16942.8			18850.02	6749.42			1410.06		777.01		1432.18	402.27

社保费缴纳清单 证明专用章

备注：

1. 本证明可作为参保人在本单位参加社会保险的证明。向相关部门提供，查验部门可通过登录网址：https://sipub.sz.gov.cn/vp/，输入下列验真码（ 339282cb952c642v ）核查，验真码有效期三个月。

2. 生育保险中的险种“1”为生育保险，“2”为生育医疗。

3. 医疗险种中的险种“1”为基本医疗保险一档，“2”为基本医疗保险二档，“4”为基本医疗保险三档，“5”为少儿/大学生医保（医疗保险二档），“6”为统筹医疗保险。

4. 上述“缴费明细”表中带“*”标识为补缴，空行为断缴。带“&”标识为参保单位申请缓缴社会保险费单位缴费部分的时段。该参保人带&标志的缴费年月，养老保险在2026年12月前视同到账，工伤保险、失业保险在2026年12月前视同到账。

5. 居民养老保险、少儿/学生医疗保险缴费情况不在本清单中展示。

6. 如2020年2月至6月的单位缴费部分金额为“0”或者缴费金额减半的，属于按规定减免后实收金额。

7. 单位编号对应的单位名称：

单位编号	单位名称
30437232	重庆联盛建设项目管理有限公司深圳分公司

深圳市社会保险基金管理局 社保费缴纳清单 证明专用章

打印日期：2026年10月28日

10、其他监理人员（3）邹毅

毕业证



国家开放大学
THE OPEN UNIVERSITY OF CHINA
毕 业 证 书

（无国家开放大学钢印无效）

学生　邹毅　，性别　男　，
生于　二〇〇二　年　九　月　十　日，
于　二〇二四　年　七　月在本校修完
（专科起点）本　科　土木工程
专业教学计划规定的全部课程，成绩合格，符合毕业规定，准予毕业。

批准文号：（78）教工农字089号
注册证号：511618202405257851

校长：王启明　学校：国家开放大学
二〇二四 年　七 月 二十日

Y002930097

执业证书



中华人民共和国
专业技术人员职业资格证书
（电子证书）

监理工程师
Supervising Engineer

本证书由中华人民共和国人力资源和社会保障部、住房和城乡建设部批准颁发，表明持证人通过国家统一组织的考试，取得监理工程师职业资格。

姓　　名：邹毅
证件号码：500236200209102596
性　　别：男
出生年月：2002年09月
专　　业：土木建筑工程
批准日期：2026年05月17日
管 理 号：02120260555000000625

本人调用 有效期至2027年01月25日

本人调用 有效期至2027年01月25日

中华人民共和国人力资源和社会保障部（盖章）
专业技术人员职业资格证书专用章

制发日期：2026年07月31日

使用有效期：2026年09月02日
-2027年03月01日

中华人民共和国监理工程师
注册证书



姓　　名：邹毅

性　　别：男

出生日期：2002年09月10日

注册编号：50014535

注册执业单位：重庆联盛建设项目管理有限公司

注册有效期：2029年08月30日

注册专业：房屋建筑工程
市政公用工程

中华人民共和国
住房和城乡建设部

行政审批专用章
(3)

个人签名：邹毅

签名日期：2026.4.2

发证日期：2026年08月31日

社保证明

请使用手机自带浏览器扫描二维码或访问网站https://ggfw.rlsbj.cq.gov.cn/form/?code=7e2323e16fef4302ab968c01d86a45a9

重庆市社会保险个人参保证明

参保人姓名：邹毅　　性别：男　　社会保障号码：500236200209102596

(一)历年参保基本情况

险种	当前缴费状态	实际缴费月数
企业职工养老保险	正常缴费	64
机关事业单位养老保险		
失业保险	正常缴费	64
工伤保险	正常缴费	63

(二)参保缴费明细

缴费月份	养老保险						失业保险					工伤保险				
	险种	单位编号	缴费基数	个人缴纳	单位缴纳	缴费地	单位编号	缴费基数	个人缴纳	单位缴纳	缴费地	单位编号	缴费基数	个人缴纳	单位缴纳	缴费地
202411	企业职工基本养老保险	10130933	4359	348.72	697.44	两江新区	10130933	4359	21.8	21.8	两江新区	10130933	4359	0	26.15	两江新区
202412	企业职工基本养老保险	10130933	4359	348.72	697.44	两江新区	10130933	4359	21.8	21.8	两江新区	10130933	4359	0	26.15	两江新区
202501	企业职工基本养老保险	10130933	4404	352.32	704.64	两江新区	10130933	4404	22.02	22.02	两江新区	10130933	4404	0	26.42	两江新区
202502	企业职工基本养老保险	10130933	4404	352.32	704.64	两江新区	10130933	4404	22.02	22.02	两江新区	10130933	4404	0	26.42	两江新区
202503	企业职工基本养老保险	10130933	4404	352.32	704.64	两江新区	10130933	4404	22.02	22.02	两江新区	10130933	4404	0	26.42	两江新区
202504	企业职工基本养老保险	10130933	4404	352.32	704.64	两江新区	10130933	4404	22.02	22.02	两江新区	10130933	4404	0	26.42	两江新区
202505	企业职工基本养老保险	10130933	4404	352.32	704.64	两江新区	10130933	4404	22.02	22.02	两江新区	10130933	4404	0	26.42	两江新区
202506	企业职工基本养老保险	10130933	4404	352.32	704.64	两江新区	10130933	4404	22.02	22.02	两江新区	10130933	4404	0	26.42	两江新区
202507	企业职工基本养老保险	10130933	4404	352.32	704.64	两江新区	10130933	4404	22.02	22.02	两江新区	10130933	4404	0	26.42	两江新区
202508	企业职工基本养老保险	10130933	4404	352.32	704.64	两江新区	10130933	4404	22.02	22.02	两江新区	10130933	4404	0	26.42	两江新区
202509	企业职工基本养老保险	10130933	4404	352.32	704.64	两江新区	10130933	4404	22.02	22.02	两江新区	10130933	4404	0	26.42	两江新区
202510	企业职工基本养老保险	10130933	4404	352.32	704.64	两江新区	10130933	4404	22.02	22.02	两江新区	10130933	4404	0	26.42	两江新区
202511	企业职工基本养老保险	10130933	4404	352.32	704.64	两江新区	10130933	4404	22.02	22.02	两江新区	10130933	4404	0	26.42	两江新区
202512	企业职工基本养老保险	10130933	4404	352.32	704.64	两江新区	10130933	4404	22.02	22.02	两江新区	10130933	4404	0	26.42	两江新区
202601	企业职工基本养老保险	10130933	4553	364.24	728.48	两江新区	10130933	4553	22.77	22.77	两江新区	10130933	4553	0	27.32	两江新区
202602	企业职工基本养老保险	10130933	4553	364.24	728.48	两江新区	10130933	4553	22.77	22.77	两江新区	10130933	4553	0	27.32	两江新区
202603	企业职工基本养老保险	10130933	4553	364.24	728.48	两江新区	10130933	4553	22.77	22.77	两江新区	10130933	4553	0	27.32	两江新区
202604	企业职工基本养老保险	10130933	4553	364.24	728.48	两江新区	10130933	4553	22.77	22.77	两江新区	10130933	4553	0	27.32	两江新区
202605	企业职工基本养老保险	10130933	4553	364.24	728.48	两江新区	10130933	4553	22.77	22.77	两江新区	10130933	4553	0	27.32	两江新区
202606	企业职工基本养老保险	10130933	4553	364.24	728.48	两江新区	10130933	4553	22.77	22.77	两江新区	10130933	4553	0	27.32	两江新区
202607	企业职工基本养老保险	10130933	4553	364.24	728.48	两江新区	10130933	4553	22.77	22.77	两江新区	10130933	4553	0	27.32	两江新区
202608	企业职工基本养老保险	10130933	4553	364.24	728.48	两江新区	10130933	4553	22.77	22.77	两江新区	10130933	4553	0	27.32	两江新区
202609	企业职工基本养老保险	10130933	4553	364.24	728.48	两江新区	10130933	4553	22.77	22.77	两江新区	10130933	4553	0	27.32	两江新区
202610	企业职工基本养老保险	10130933	4553	364.24	728.48	两江新区	10130933	4553	22.77	22.77	两江新区	10130933	4553	0	27.32	两江新区

打印日期：2026-10-27

参保查询专用章

说明：　1.表中“单位编号”对应的单位名称为：　10130933重庆联盛建设项目管理有限公司
2.本证明采用电子验证方式，不再加盖红色公章。

请使用手机自带浏览器扫描二维码或访问网站https://ggfw.rlsbj.cq.gov.cn/form/?code=7e2323e16fef4302ab968c01d86a45a9

3.如对参保证明内容有异议，请到参保地社保经办机构核实。
4.验证码：　20261027718005270465 40

请使用手机自带浏览器扫描二维码或访问网站https://ggfw.rlsbj.cq.gov.cn/form/?code=e8cafc4c3042406a9ae704ecc8f5f2d1

重庆市社会保险参保证明（单位）—参保人员明细

单位名称： 重庆联盛建设项目管理有限公司　　单位社保编号： 10130933　　验证码： 5000002026102807441598

参保险种： 养老√ 失业√ 工伤√

序号	个人编号	姓名	身份证号	在本单位起始参保时间	险种类型	当前缴费状态	备注
1	2000982604	周俊	500108198510042616	20150801	工伤保险	参保缴费	
2	2019917887	邹毅	500236200209102596	20210701	失业保险	参保缴费	
3	1008342633	曾炜	510212197412214514	20130201	养老保险	参保缴费	
4	1008174443	张德勇	422824197308220031	20130201	工伤保险	参保缴费	
5	2007170867	李绪民	220124197907254236	20130201	工伤保险	参保缴费	
6	1008174442	江山	410304197803111514	20130201	养老保险	参保缴费	
7	2060178833	吕刚	510212196912193516	20140601	失业保险	参保缴费	
8	2060178833	吕刚	510212196912193516	20140601	工伤保险	参保缴费	
9	2018431339	唐加辉	500382199710268395	20200601	养老保险	参保缴费	
10	2018431339	唐加辉	500382199710268395	20200701	失业保险	参保缴费	
11	2054385203	陈超	500241199201170012	20140501	工伤保险	参保缴费	
12	2007170867	李绪民	220124197907254236	20130201	失业保险	参保缴费	
13	2060178833	吕刚	510212196912193516	20140601	养老保险	参保缴费	
14	1008342633	曾炜	510212197412214514	20130201	工伤保险	参保缴费	
15	2054385203	陈超	500241199201170012	20140501	失业保险	参保缴费	
16	2000982604	周俊	500108198510042616	20150901	养老保险	参保缴费	
17	1008174442	江山	410304197803111514	20130201	工伤保险	参保缴费	
18	2058016653	李聪霖	500103199104161217	20200401	失业保险	参保缴费	
19	1008174443	张德勇	422824197308220031	20130201	养老保险	参保缴费	
20	2007170867	李绪民	220124197907254236	20130201	养老保险	参保缴费	
21	2019917887	邹毅	500236200209102596	20210801	工伤保险	参保缴费	
22	1008342633	曾炜	510212197412214514	20130201	失业保险	参保缴费	
23	2054385203	陈超	500241199201170012	20140401	养老保险	参保缴费	
24	2000982604	周俊	500108198510042616	20150901	失业保险	参保缴费	
25	2019917887	邹毅	500236200209102596	20210701	养老保险	参保缴费	
26	2058016653	李聪霖	500103199104161217	20200401	工伤保险	参保缴费	
27	1008174443	张德勇	422824197308220031	20130201	失业保险	参保缴费	
28	1008174442	江山	410304197803111514	20130201	失业保险	参保缴费	

请使用手机自带浏览器扫描二维码或访问网站https://ggfw.rlsbj.cq.gov.cn/form/?code=e8cafc4c3042406a9ae704ecc8f5f2d1

29	2058016653	李聪霖	500103199104161217	20200401	养老保险	参保缴费	
30	2018431339	唐加辉	500382199710268395	20200701	工伤保险	参保缴费	

打印日期：2026/10/28

注： 本表作为《重庆市社会保险参保证明（单位）》的附件。

说明： 1.本参保证明由参保单位（参保人员）在参保地社会保险经办机构打印，作为参保单位（参保人员）在我市参加社会保险的证明，向有关部门提供。本参保证明使用部门可以通过验证码进行验证。

2.本验证码有效期至20270428，验证网址为https://ggfw.rlsbj.cq.gov.cn/onlinehall/nethall/pc/cqzhrs/onlineoffice/InsuredPrint。

3.如对参保证明内容有异议，请到500000社保经办机构核实，以500000社保经办机构核实结果为准。

（证明机构业务专用章）

重庆市社会保险 参保查询专用章

11、其他监理人员（4）唐加辉

毕业证



普通高等学校

毕业证书

学生 唐加辉 性别 男，一九九七年 十 月二十六日生，于二〇一五年 九 月至二〇一九年 六 月在本校 工程造价 专业 四 年制 本 科学习，修完教学计划规定的全部课程，成绩合格，准予毕业。

校 名：重庆工程学院 校（院）长：

证书编号：126081201905001657 二〇一九 年 六 月二十八日

中华人民共和国教育部学历证书查询网址：http://www.chsi.com.cn

职称证

重庆市初级职称证书

此证表明持证人通过相应职称评审， 具备相应专业技术水平。



姓　　名：唐加辉

性　　别：男

身份证号：500382199710268395

资格名称：工程技术人才_助理工程师

专业名称：工程管理

评审组织：重庆两江新区工程技术副高级职称评审委员会

取得时间：2022年12月24日

审批机关：重庆市职称改革办公室

批准文号：渝两江职改〔2023〕4号

发证时间：2023年03月07日

编　　号：202309871663

查询网址：http://ggfw.rlsbj.cq.gov.cn/cqzyjsrcw/positional-portal-web/certquery/index

备　　注：

重庆市职称改革办公室（电子印章）

执业证书



监理工程师
Supervising Engineer

本证书由中华人民共和国人力资源和社会保障部、住房和城乡建设部批准颁发，表明持证人通过国家统一组织的考试，取得监理工程师职业资格。

中华人民共和国人力资源和社会保障部

中华人民共和国住房和城乡建设部

姓　　名：唐加辉
证件号码：500382199710268395
性　　别：男
出生年月：1997年10月
专　　业：土木建筑工程
批准日期：2024年05月19日
管 理 号：02120240555000002065

使用有效期：2026年09月21日
- 2027年03月20日

中华人民共和国监理工程师
注册证书



姓　　名：唐加辉

性　　别：男

出生日期：1997年10月26日

注册编号：50013000

注册执业单位：重庆联盛建设项目管理有限公司

注册有效期：2027年09月04日

注册专业：房屋建筑工程
机电安装工程

中华人民共和国
住房和城乡建设部

行政审批专用章
（3）

个人签名：唐加辉

签名日期：2026.9.21

发证日期：2024年09月05日

社保证明

请使用手机自带浏览器扫描二维码或访问网站https://ggfw.rlsbj.cq.gov.cn/form/?code=758c8bebdee34566bdf28e74a5e009ed



重庆市社会保险个人参保证明

参保人姓名：唐加辉　　性别：男　　社会保障号码：500382199710268395

(一)历年参保基本情况

险种	当前缴费状态	实际缴费月数
企业职工养老保险	正常缴费	88
机关事业单位养老保险		
失业保险	正常缴费	89
工伤保险	正常缴费	89

(二)参保缴费明细

缴费月份	养老保险						失业保险					工伤保险				
	险种	单位编号	缴费基数	个人缴纳	单位缴纳	缴费地	单位编号	缴费基数	个人缴纳	单位缴纳	缴费地	单位编号	缴费基数	个人缴纳	单位缴纳	缴费地
202411	企业职工基本养老保险	10130933	4359	348.72	697.44	两江新区	10130933	4359	21.8	21.8	两江新区	10130933	4359	0	26.15	两江新区
202412	企业职工基本养老保险	10130933	4359	348.72	697.44	两江新区	10130933	4359	21.8	21.8	两江新区	10130933	4359	0	26.15	两江新区
202501	企业职工基本养老保险	10130933	4404	352.32	704.64	两江新区	10130933	4404	22.02	22.02	两江新区	10130933	4404	0	26.42	两江新区
202502	企业职工基本养老保险	10130933	4404	352.32	704.64	两江新区	10130933	4404	22.02	22.02	两江新区	10130933	4404	0	26.42	两江新区
202503	企业职工基本养老保险	10130933	4404	352.32	704.64	两江新区	10130933	4404	22.02	22.02	两江新区	10130933	4404	0	26.42	两江新区
202504	企业职工基本养老保险	10130933	4404	352.32	704.64	两江新区	10130933	4404	22.02	22.02	两江新区	10130933	4404	0	26.42	两江新区
202505	企业职工基本养老保险	10130933	4404	352.32	704.64	两江新区	10130933	4404	22.02	22.02	两江新区	10130933	4404	0	26.42	两江新区
202506	企业职工基本养老保险	10130933	4404	352.32	704.64	两江新区	10130933	4404	22.02	22.02	两江新区	10130933	4404	0	26.42	两江新区
202507	企业职工基本养老保险	10130933	4404	352.32	704.64	两江新区	10130933	4404	22.02	22.02	两江新区	10130933	4404	0	26.42	两江新区
202508	企业职工基本养老保险	10130933	4404	352.32	704.64	两江新区	10130933	4404	22.02	22.02	两江新区	10130933	4404	0	26.42	两江新区
202509	企业职工基本养老保险	10130933	4404	352.32	704.64	两江新区	10130933	4404	22.02	22.02	两江新区	10130933	4404	0	26.42	两江新区
202510	企业职工基本养老保险	10130933	4404	352.32	704.64	两江新区	10130933	4404	22.02	22.02	两江新区	10130933	4404	0	26.42	两江新区
202511	企业职工基本养老保险	10130933	4404	352.32	704.64	两江新区	10130933	4404	22.02	22.02	两江新区	10130933	4404	0	26.42	两江新区
202512	企业职工基本养老保险	10130933	4404	352.32	704.64	两江新区	10130933	4404	22.02	22.02	两江新区	10130933	4404	0	26.42	两江新区
202601	企业职工基本养老保险	10130933	4553	364.24	728.48	两江新区	10130933	4553	22.77	22.77	两江新区	10130933	4553	0	27.32	两江新区
202602	企业职工基本养老保险	10130933	4553	364.24	728.48	两江新区	10130933	4553	22.77	22.77	两江新区	10130933	4553	0	27.32	两江新区
202603	企业职工基本养老保险	10130933	4553	364.24	728.48	两江新区	10130933	4553	22.77	22.77	两江新区	10130933	4553	0	27.32	两江新区
202604	企业职工基本养老保险	10130933	4553	364.24	728.48	两江新区	10130933	4553	22.77	22.77	两江新区	10130933	4553	0	27.32	两江新区
202605	企业职工基本养老保险	10130933	4553	364.24	728.48	两江新区	10130933	4553	22.77	22.77	两江新区	10130933	4553	0	27.32	两江新区
202606	企业职工基本养老保险	10130933	4553	364.24	728.48	两江新区	10130933	4553	22.77	22.77	两江新区	10130933	4553	0	27.32	两江新区
202607	企业职工基本养老保险	10130933	4553	364.24	728.48	两江新区	10130933	4553	22.77	22.77	两江新区	10130933	4553	0	27.32	两江新区
202608	企业职工基本养老保险	10130933	4553	364.24	728.48	两江新区	10130933	4553	22.77	22.77	两江新区	10130933	4553	0	27.32	两江新区
202609	企业职工基本养老保险	10130933	4553	364.24	728.48	两江新区	10130933	4553	22.77	22.77	两江新区	10130933	4553	0	27.32	两江新区
202610	企业职工基本养老保险	10130933	4553	364.24	728.48	两江新区	10130933	4553	22.77	22.77	两江新区	10130933	4553	0	27.32	两江新区

[illegible]：2026-10-27



说明：　1.表中“单位编号”对应的单位名称为：　10130933重庆联盛建设项目管理有限公司
2.本证明采用电子验证方式，不再加盖红色公章。

请使用手机自带浏览器扫描二维码或访问网站https://ggfw.rlsbj.cq.gov.cn/form/?code=758c8bebdee34566bdf28e74a5e009ed



3.如对参保证明内容有异议，请到参保地社保经办机构核实。
4.验证码：　20261027453092786008884

请使用手机自带浏览器扫描二维码或访问网站https://ggfw.rlsbj.cq.gov.cn/form/?code=e8cafc4c3042406a9ae704ecc8f5f2d1

重庆市社会保险参保证明（单位）—参保人员明细

单位名称： 重庆联盛建设项目管理有限公司　　单位社保编号： 10130933　　验证码： 5000002026102807441598

参保险种： 养老√ 失业√ 工伤√

序号	个人编号	姓名	身份证号	在本单位起始参保时间	险种类型	当前缴费状态	备注
1	2000982604	周俊	500108198510042616	20150801	工伤保险	参保缴费	
2	2019917887	邹毅	500236200209102596	20210701	失业保险	参保缴费	
3	1008342633	曾炜	510212197412214514	20130201	养老保险	参保缴费	
4	1008174443	张德勇	422824197308220031	20130201	工伤保险	参保缴费	
5	2007170867	李绪民	220124197907254236	20130201	工伤保险	参保缴费	
6	1008174442	江山	410304197803111514	20130201	养老保险	参保缴费	
7	2060178833	吕刚	510212196912193516	20140601	失业保险	参保缴费	
8	2060178833	吕刚	510212196912193516	20140601	工伤保险	参保缴费	
9	2018431339	唐加辉	500382199710268395	20200601	养老保险	参保缴费	
10	2018431339	唐加辉	500382199710268395	20200701	失业保险	参保缴费	
11	2054385203	陈超	500241199201170012	20140501	工伤保险	参保缴费	
12	2007170867	李绪民	220124197907254236	20130201	失业保险	参保缴费	
13	2060178833	吕刚	510212196912193516	20140601	养老保险	参保缴费	
14	1008342633	曾炜	510212197412214514	20130201	工伤保险	参保缴费	
15	2054385203	陈超	500241199201170012	20140501	失业保险	参保缴费	
16	2000982604	周俊	500108198510042616	20150901	养老保险	参保缴费	
17	1008174442	江山	410304197803111514	20130201	工伤保险	参保缴费	
18	2058016653	李聪霖	500103199104161217	20200401	失业保险	参保缴费	
19	1008174443	张德勇	422824197308220031	20130201	养老保险	参保缴费	
20	2007170867	李绪民	220124197907254236	20130201	养老保险	参保缴费	
21	2019917887	邹毅	500236200209102596	20210801	工伤保险	参保缴费	
22	1008342633	曾炜	510212197412214514	20130201	失业保险	参保缴费	
23	2054385203	陈超	500241199201170012	20140401	养老保险	参保缴费	
24	2000982604	周俊	500108198510042616	20150901	失业保险	参保缴费	
25	2019917887	邹毅	500236200209102596	20210701	养老保险	参保缴费	
26	2058016653	李聪霖	500103199104161217	20200401	工伤保险	参保缴费	
27	1008174443	张德勇	422824197308220031	20130201	失业保险	参保缴费	
28	1008174442	江山	410304197803111514	20130201	失业保险	参保缴费	

请使用手机自带浏览器扫描二维码或访问网站https://ggfw.rlsbj.cq.gov.cn/form/?code=e8cafc4c3042406a9ae704ecc8f5f2d1

29	2058016653	李聪霖	500103199104161217	20200401	养老保险	参保缴费	
30	2018431339	唐加辉	500382199710268395	20200701	工伤保险	参保缴费	

打印日期：2026/10/28

注： 本表作为《重庆市社会保险参保证明（单位）》的附件。

说明： 1.本参保证明由参保单位（参保人员）在参保地社会保险经办机构打印，作为参保单位（参保人员）在我市参加社会保险的证明，向有关部门提供。本参保证明使用部门可以通过验证码进行验证。

2.本验证码有效期至20270428，验证网址为https://ggfw.rlsbj.cq.gov.cn/onlinehall/nethall/pc/cqzhrs/onlineoffice/InsuredPrint。

3.如对参保证明内容有异议，请到500000社保经办机构核实，以500000社保经办机构核实结果为准。

（证明机构业务专用章）

重庆市社会保险 参保查询专用章

12、其他监理人员（5）冯宝文

毕业证



274296

普通高等学校

毕业证书

学生 冯宝文 性别 男 ，一九九五年

四 月十二 日生，于二〇一五年 九 月至二〇一九年 七 月

在本校 自动化 专业 四 年制

本 科学习，修完教学计划规定的全部课程，成绩合格，准予毕业。

校 名：江西理工大学 校 长：杨斌

证书编号：104071201905003637

二〇一九 年七 月一 日

执业证书



监理工程师
Supervising Engineer

本证书由中华人民共和国人力资源和社会保障部、住房和城乡建设部批准颁发，表明持证人通过国家统一组织的考试，取得监理工程师职业资格。

中华人民共和国人力资源和社会保障部

中华人民共和国住房和城乡建设部

姓　　名：冯宝文
证件号码：440881199504122234
性　　别：男
出生年月：1995年04月
专　　业：土木建筑工程
批准日期：2023年05月14日
管 理 号：20230504844000004734

使用有效期：2026年07月14日
-2027年01月10日

中华人民共和国监理工程师
注册证书



姓　　名：冯宝文

性　　别：男

出生日期：1995年04月12日

注册编号：50011746

注册执业单位：重庆联盛建设项目管理有限公司

注册有效期：2029年09月18日

注册专业：市政公用工程
房屋建筑工程

中华人民共和国
住房和城乡建设部

行政审批专用章
(3)
1101051000461

个人签名：冯宝文

签名日期：2026年7月14日

发证日期：2026年07月10日

社保证明

深圳市社会保险历年参保缴费明细表（个人）

姓名：冯宝文　　社保电脑号：807864983　　身份证号码：440881199504122234　　页码：1

参保单位名称：重庆联盛建设项目管理有限公司深圳分公司　　单位编号：30437232　　计算单位：元

缴费年	月	单位编号	养老保险			医疗保险				生育			工伤保险		失业保险		
			基数	单位交	个人交	险种	基数	单位交	个人交	险种	基数	单位交	基数	单位交	基数	单位交	个人交
2021	09	30437232	2400.0	336.0	192.0	1	6972	362.54	139.44	1	2400	10.8	2400	3.36	2200	15.4	6.6
2021	10	30437232	2400.0	336.0	192.0	1	6972	362.54	139.44	1	2400	10.8	2400	3.36	2200	15.4	6.6
2021	11	30437232	2400.0	336.0	192.0	1	6972	362.54	139.44	1	2400	10.8	2400	3.36	2200	15.4	6.6
2021	12	30437232	2400.0	336.0	192.0	1	6972	362.54	139.44	1	2400	10.8	2400	3.36	2200	15.4	6.6
2022	01	30437232	2400.0	336.0	192.0	1	6972	432.26	139.44	1	2400	10.8	2400	3.36	2360	16.52	7.08
2022	02	30437232	2400.0	336.0	192.0	1	6972	432.26	139.44	1	2400	10.8	2400	3.36	2360	16.52	7.08
2022	03	30437232	2400.0	336.0	192.0	1	6972	432.26	139.44	1	2400	10.8	2400	3.36	2360	16.52	7.08
2022	04	30437232	2400.0	336.0	192.0	1	6972	418.32	139.44	1	2400	10.8	2400	3.36	2360	16.52	7.08
2022	05	30437232	2400.0	336.0	192.0	1	6972	418.32	139.44	1	2400	10.8	2400	5.38	2360	16.52	7.08
2022	06	30437232	2400.0	336.0	192.0	1	6972	418.32	139.44	1	2400	10.8	2400	5.38	2360	16.52	7.08
2022	07	30437232	2400.0	336.0	192.0	1	7778	466.68	155.56	1	2400	10.8	2400	5.38	2360	16.52	7.08
2022	08	30437232	2400.0	336.0	192.0	1	7778	466.68	155.56	1	2400	10.8	2400	5.38	2360	16.52	7.08
2022	09	30437232	2400.0	336.0	192.0	1	7778	466.68	155.56	1	2400	10.8	2400	5.38	2360	16.52	7.08
2022	10	30437232	2400.0	336.0	192.0	1	7778	482.24	155.56	1	2400	10.8	2400	5.38	2360	16.52	7.08
2022	11	30437232	2400.0	336.0	192.0	1	7778	482.24	155.56	1	2400	10.8	2400	5.38	2360	16.52	7.08
2022	12	30437232	2400.0	336.0	192.0	1	7778	482.24	155.56	1	2400	10.8	2400	5.38	2360	16.52	7.08
2023	01	30437232	2400.0	336.0	192.0	1	7778	482.24	155.56	1	2400	12.0	2400	5.38	2360	16.52	7.08
2023	02	30437232	2400.0	336.0	192.0	1	7778	482.24	155.56	1	2400	12.0	2400	5.38	2360	16.52	7.08
2023	03	30437232	2400.0	336.0	192.0	1	7778	482.24	155.56	1	2400	12.0	2400	5.38	2360	16.52	7.08
2023	04	30437232	2400.0	336.0	192.0	1	7778	482.24	155.56	1	2400	12.0	2400	5.38	2360	16.52	7.08
2023	05	30437232	3874.0	542.36	309.92	1	7778	482.24	155.56	1	3874	19.37	3874	10.85	2360	16.52	7.08
2023	06	30437232	3874.0	542.36	309.92	1	7778	482.24	155.56	1	3874	19.37	3874	10.85	2360	16.52	7.08
2023	07	30437232	3874.0	542.36	309.92	1	7778	482.24	155.56	1	3874	19.37	3874	10.85	2360	16.52	7.08
2023	08	30437232	3874.0	542.36	309.92	1	7778	482.24	155.56	1	3874	19.37	3874	10.85	2360	16.52	7.08
2023	09	30437232	3874.0	542.36	309.92	1	7778	482.24	155.56	1	3874	19.37	3874	10.85	2360	16.52	7.08
2023	10	30437232	3874.0	542.36	309.92	1	6123	367.38	122.46	1	6123	30.62	3874	10.85	2360	16.52	7.08
2023	11	30437232	3874.0	542.36	309.92	1	6123	367.38	122.46	1	6123	30.62	3874	10.85	2360	16.52	7.08
2023	12	30437232	3874.0	542.36	309.92	1	6123	367.38	122.46	1	6123	30.62	3874	10.85	2360	16.52	7.08
2024	01	30437232	3874.0	542.36	309.92	1	6475	323.75	129.5	1	6475	32.38	3874	10.85	3874	30.99	7.75
2024	02	30437232	3874.0	542.36	309.92	1	6475	323.75	129.5	1	6475	32.38	3874	10.85	3874	30.99	7.75
2024	03	30437232	3874.0	542.36	309.92	1	6475	323.75	129.5	1	6475	32.38	3874	10.85	3874	30.99	7.75
2024	04	30437232	4060.0	609.0	324.8	1	6475	323.75	129.5	1	6475	32.38	4060	11.37	4060	32.48	8.12
2024	05	30437232	4060.0	609.0	324.8	1	6475	323.75	129.5	1	6475	32.38	4060	11.37	4060	32.48	8.12
2024	06	30437232	4060.0	609.0	324.8	1	6475	323.75	129.5	1	6475	32.38	4060	11.37	4060	32.48	8.12
2024	07	30437232	4492.0	673.8	359.36	1	6475	323.75	129.5	1	6475	32.38	4060	16.24	4060	32.48	8.12
2024	08	30437232	4492.0	*673.8	*359.36	1	6475	323.75	129.5	1	6475	32.38	4060	*16.24	4060	*32.48	*8.12
2024	09	30437232	4492.0	673.8	359.36	1	6475	323.75	129.5	1	6475	32.38	4060	16.24	4060	32.48	8.12
2024	10	30437232	4492.0	673.8	359.36	1	6475	323.75	129.5	1	6475	32.38	4060	16.24	4060	32.48	8.12
2024	11	30437232	4492.0	673.8	359.36	1	6475	323.75	129.5	1	6475	32.38	4060	16.24	4060	32.48	8.12
2024	12	30437232	4492.0	673.8	359.36	1	6475	323.75	129.5	1	6475	32.38	4060	16.24	4060	32.48	8.12
2025	01	30437232	4661.0	745.76	372.88	1	6733	336.65	134.66	1	6733	33.67	4661	18.64	4661	37.29	9.32
2025	02	30437232	4661.0	745.76	372.88	1	6733	336.65	134.66	1	6733	33.67	4661	18.64	4661	37.29	9.32
2025	03	30437232	4661.0	745.76	372.88	1	6733	336.65	134.66	1	6733	33.67	4661	18.64	4661	37.29	9.32
2025	04	30437232	4661.0	745.76	372.88	1	6733	336.65	134.66	1	6733	33.67	4661	18.64	4661	37.29	9.32
2025	05	30437232	4661.0	745.76	372.88	1	6733	336.65	134.66	1	6733	33.67	4661	18.64	4661	37.29	9.32
2025	06	30437232	4661.0	745.76	372.88	1	6733	336.65	134.66	1	6733	33.67	4661	18.64	4661	37.29	9.32
2025	07	30437232	4775.0	764.0	382.0	1	6733	336.65	134.66	1	6733	33.67	4661	18.64	4661	37.29	9.32

社保费缴纳清单
证明专用章

深圳市社会保险历年参保缴费明细表（个人）

姓名：冯宝文　　社保电脑号：807864983　　身份证号码：440881199504122234　　页码：2

参保单位名称：重庆联盛建设项目管理有限公司深圳分公司　　单位编号：30437232　　计算单位：元

缴费年	月	单位编号	养老保险			医疗保险				生育			工伤保险		失业保险		
			基数	单位交	个人交	险种	基数	单位交	个人交	险种	基数	单位交	基数	单位交	基数	单位交	个人交
2025	08	30437232	4775.0	764.0	382.0	1	6733	336.65	134.66	1	6733	33.67	4661	18.64	4661	37.29	9.32
2025	09	30437232	4775.0	764.0	382.0	1	6733	336.65	134.66	1	6733	33.67	4661	18.64	4661	37.29	9.32
2025	10	30437232	4775.0	764.0	382.0	1	6733	336.65	134.66	1	6733	33.67	4661	18.64	4661	37.29	9.32
2025	11	30437232	4775.0	764.0	382.0	1	6733	336.65	134.66	1	6733	33.67	4661	18.64	4661	37.29	9.32
2025	12	30437232	4775.0	764.0	382.0	1	6733	336.65	134.66	1	6733	33.67	4661	18.64	4661	37.29	9.32
2026	01	30437232	5510.0	881.6	440.8	1	6727	403.62	134.54	1	6727	33.64	4661	18.64	4661	37.29	9.32
2026	02	30437232	5510.0	881.6	440.8	1	6727	403.62	134.54	1	6727	33.64	4661	18.64	4661	37.29	9.32
2026	03	30437232	5510.0	881.6	440.8	1	6727	403.62	134.54	1	6727	33.64	4638	18.55	4638	37.1	9.28
2026	04	30437232	5510.0	881.6	440.8	1	6727	403.62	134.54	1	6727	33.64	4638	18.55	4638	37.1	9.28
2026	05	30437232	5510.0	881.6	440.8	1	6727	403.62	134.54	1	6727	33.64	4638	18.55	4638	37.1	9.28
2026	06	30437232	5510.0	881.6	440.8	1	6727	403.62	134.54	1	6727	33.64	4638	18.55	4638	37.1	9.28
2026	07	30437232	5521.0	883.36	441.68	1	6727	403.62	134.54	1	6727	33.64	4638	18.55	4638	37.1	9.28
2026	08	30437232	5521.0	883.36	441.68	1	6727	403.62	134.54	1	6727	33.64	4638	18.55	4638	37.1	9.28
2026	09	30437232	5521.0	883.36	441.68	1	6727	403.62	134.54	1	6727	33.64	4638	18.55	4638	37.1	9.28
2026	10	30437232	5521.0	883.36	441.68	1	6727	403.62	134.54	1	6727	33.64	4638	18.55	4638	37.1	9.28
合计				36437.36	19320.48			24251.96	8610.5			1538.51		844.46		1662.23	497.37

社保费缴纳清单
证明专用章

备注：

1. 本证明可作为参保人在本单位参加社会保险的证明。向相关部门提供，查验部门可通过登录
网址：https://sipub.sz.gov.cn/vp/，输入下列验真码（ 339282cb9528ec61 ）核查，验真码有效期三个月。

2. 生育保险中的险种“1”为生育保险，“2”为生育医疗。

3. 医疗险种中的险种“1”为基本医疗保险一档，“2”为基本医疗保险二档，“4”为基本医疗保险三档，“5”为少儿/大学生医保（医疗保险二档），“6”为统筹医疗保险。

4. 上述“缴费明细”表中带“*”标识为补缴，空行为断缴。带“&”标识为参保单位申请缓缴社会保险费单位缴费部分的时段。该参保人带&标志的缴费年月，养老保险在2026年12月前视同到账，工伤保险、失业保险在2026年12月前视同到账。

5. 居民养老保险、少儿/学生医疗保险缴费情况不在本清单中展示。

6. 如2020年2月至6月的单位缴费部分金额为“0”或者缴费金额减半的，属于按规定减免后实收金额。

7. 单位编号对应的单位名称：

单位编号	单位名称
30437232	重庆联盛建设项目管理有限公司深圳分公司

深圳市社会保险基金管理局
打印日期：2026年10月28日

社保费缴纳清单
证明专用章

（三）拟投入设备情况承诺函

（格式仅供参考）

致：深圳市交通公用设施建设中心

我方参加沙井南环至玉律道路工程(中心路-广深高速段)监理的投标，若我方有幸中标，我方承诺按照附表《拟投入关键监理设备仪器》配置本项目机械设备，且设备参数及数量不得低于表格要求，若中标后未按承诺投入设备的，将接受贵方按照合同中的违约情形处理。

承诺人：重庆联盛建设项目管理有限公司　投标人名称（盖章）

时间：2026 年 11 月 08 日

附表：

拟投入关键监理设备仪器

（投标人可增减内容）

序号	设备名称	最低投入数量	设备参数	备注
1	全站仪	≥1 台	测角精度:士 2”;测距精度:≤士(2mm+2ppmD)	/
2	精密数字水准仪及铟瓦水准尺	≥1 套	高差中数偶然误差≤士 0.3mm/公里	/
3	RTK 测量系统	≥1 套	平面定位精度:士 1cm+1ppm;高程定位精度:士 2cm+1ppm	/
4	混凝土回弹仪及碳化深度测量仪	≥1 套	回弹仪示值误差≤士 1.5;碳化深度量程 0~8mm，精度 0.1mm	/
5	钢筋保护层测定仪	≥1 台	测量精度:士 1mm(≤60mm)、±2mm(>60mm)	/
6	裂缝宽度测试仪	≥1 台	测量量程 0~2mm，分度值 0.01m，精度≤士 0.02mm	/
7	激光测距仪	≥2 台	测量距离≥100m，测量精度士 1.5mm	/
8	四合一气体检测仪	≥1 台	可燃气体、氧气、一氧化碳、硫化氢，响应时间≤30s	/
9	隧道激光断面检测仪	≥1 台	测量精度≤士 5mm	/