

标段编号：2018-440300-86-01-706633016001

深圳市建设工程施工招标投标 文件

标段名称：深圳市文化馆新馆（原深圳市群众艺术馆新馆）景观绿化工程

投标文件内容：资格审查文件

投标人：深圳市绿雅生态发展有限公司

日期：2024年11月07日

(1) 投标人营业执照

(1) 营业执照



统一社会信用代码
91440300279346040H

营 业 执 照
(副 本)

名 称 深圳市绿雅生态发展有限公司

类 型 有限责任公司

法定代表人 梁惠雄

成 立 日 期 1997年06月04日

住 所 深圳市大鹏新区葵涌街道葵新社区葵新南路29号
201、301、401 (一照多址企业)

重 要 提 示

1. 商事主体的经营范围由章程确定。经营范围中属于法律、法规规定应当经批准的项目，取得许可审批文件后方可开展相关经营活动。
2. 商事主体经营范围和许可审批项目等有关企业信用事项及年报信息和其他信用信息，请登录左下角的国家企业信用信息公示系统或扫描右上方的二维码查询。
3. 各类商事主体每年须于成立周年之日起两个月内，向商事登记机关提交上一自然年度的年度报告。企业应当按照《企业信息公示暂行条例》第十条的规定向社会公示企业信息。

登 记 机 关

2022 年 07 月 11 日

http://www.gsxt.gov.cn

国家企业信用信息公示系统网址:

国家市场监督管理总局监制



(2) 市场监督管理局商事主体登记及备案查询单

深圳市市场监督管理局商事主体登记及备案信息查询单(网上公开)

深圳市绿雅生态发展有限公司的基本信息

统一社会信用代码:	91440300279346040H
注册号:	440301103675308
商事主体名称:	深圳市绿雅生态发展有限公司
住所:	深圳市大鹏新区葵涌街道葵新社区葵新南路29号201、301、401 (一照多址企业)
一照多址:	广东省深圳市福田区梅林街道梅京社区下梅林二街6号颂德国际办公楼13层1303-1304
法定代表人:	梁惠雄
认缴注册资本(万元):	5090
经济性质:	有限责任公司
成立日期:	1997-06-04
营业期限:	自1997-06-04起至2027-06-04止
核准日期:	2022-11-14
年报情况:	2013年报已公示、2014年报已公示、2015年报已公示、2016年报已公示、2017年报已公示、2018年报已公示、2019年报已公示、2020年报已公示、2021年报已公示、2022年报已公示、2023年报已公示
主体状态:	开业(存续)
分支机构:	
备注:	

打印时间: 2024年08月20日20:11:36

版权所有: 深圳市市场监督管理局
地址: 福田区深南大道7010号工商物价大厦

深圳市市场监督管理局商事主体登记及备案信息查询单(网上公开)

深圳市绿雅生态发展有限公司的许可经营信息

一般经营项目:	生态修复工程; 生态修复技术的研发及应用; 兴办实业(具体项目另行申报); 投资农林业(具体项目另行申报); 农产品、新型肥料的研究及销售; 水处理和灌溉技术的研发及应用; 垂直绿化、立体绿化及配套产品的研发及应用; 园林绿化工程设计、施工及养护; 市政项目及配套设施施工; 道路工程; 桥梁工程; 给排水工程; 污水处理工程; 交通标志、标线工程; 建筑工程; 城市及道路照明工程; 环保工程; 造林工程; 清洁服务, 消杀, 有害生物防治; 物业管理服务; 建筑劳务分包; 自有业务租赁; 信息咨询; 特种专业工程; 园林机具、工艺陶瓷的销售。(法律、行政法规、国务院决定禁止的项目除外, 限制的项目须取得许可后方可经营); 专业保洁、清洗、消毒服务。(除依法须经批准的项目外, 凭营业执照依法自主开展经营活动)
许可经营项目:	以下项目涉及应取得许可审批的, 须凭相关审批文件方可经营: 普通货运; 园林产品生产; 环保产品、节能减排产品的生产; 园林产品繁殖技术研发、生产及销售; 环保产品、节能减排产品的技术研发、生产及销售;

打印时间: 2024年08月20日20:11:51

版权所有: 深圳市市场监督管理局
地址: 福田区深南大道7010号工商物价大厦



(3) 变更（备案）通知书

企业名称：“深圳市绿雅园艺有限公司”变更为“深圳市绿雅生态发展有限公司”

企业注册地址：“深圳市大鹏新区葵涌街道葵新社区葵新南路 29 号 201、301、401”变更为“深圳市大鹏新区葵涌街道葵新社区葵新南路 29 号 201、301、401（一照多址企业）”，一照多址地址为：广东省深圳市福田区梅林街道梅京社区下梅林二街 6 号颂德国际办公楼 13 层 1303-1304

变更（备案）通知书

21903767771

深圳市绿雅生态发展有限公司：

我局已于二〇一九年十一月十三日对你企业申请的（许可经营项目、一般经营项目、名称）变更予以核准；对你企业的（章程修正案、许可信息、章程）予以备案，具体核准变更（备案）事项如下：

备案前章程修正案：

备案后章程修正案：

备案前许可信息：项目：从事道路客运、货运经营 有效期：

备案后许可信息：项目：从事道路客运、货运经营 有效期：，项目：建设项目环境影响审批 有效期：

章程备案

变更前许可经营项目：普通货运；园林产品生产；环保产品、节能减排产品的生产。

变更后许可经营项目：普通货运；园林产品生产；环保产品、节能减排产品的生产；园林产品繁殖技术研发、生产及销售；环保产品、节能减排产品的技术研发、生产及销售；

变更前一般经营项目：兴办实业（具体项目另行申报）；投资农林业（具体项目另行申报）；园林产品繁殖技术研发、生产及销售；环保产品、节能减排产品的技术研发、生产及销售；生态修复技术的研发及应用；农产品、新型肥料的研发及销售；水处理和喷灌技术的研发及应用；垂直绿化、立体绿化及配套产品的研发及应用；园林绿化工程设计、施工及养护；市政项目及配套项目施工；道路工程；桥梁工程；给排水工程；污水处理工程；交通标志、标线工程；建筑工程；城市及道路照明工程；环保工程；造林工程；生态修复工程；清洁服务，消杀，有害生物防治；物业管理服务；建筑劳务分包；自有业务租赁；信息咨询；特种专业工程；园林机具、工艺陶瓷的销售。（以上建筑工程类项目须凭资质证书经营，法律、行政法规、国务院决定禁止的项目除外，限制的项目须取得许可后方可经营）

变更后一般经营项目：生态修复工程；生态修复技术的研发及应用；兴办实业（具体项目另行申报）；投资农林业（具体项目另行申报）；农产品、新型肥料的研发及销售；水处理和喷灌技术的研发及应用；垂直绿化、立体绿化及配套产品的研发及应用；园林绿化工程设计、施工及养护；市政项目及配套项目施工；道路工程；桥梁工程；给排水工程；污水处理工程；交通标志、标线工程；建筑工程；城市及道路照明工程；环保工程；造林工程；清洁服务，消杀，有害生物防治；物业管理服务；建筑劳务分包；自有业务租赁；信息咨询；特种专业工程；园林机具、工艺陶瓷的销售。（法律、行政法规、国务院决定禁止的项目除外，限制的项目须取得许可后方可经营）

变更前名称：深圳市绿雅园艺有限公司

变更后名称：深圳市绿雅生态发展有限公司

税务部门重要提示：如您在税务局使用防伪税控系统开具增值税发票，因变更名称、住所，需到原税务局主管税务机关办税服务厅办理防伪税控设备变更发行。



变更（备案）通知书

22207325766

深圳市绿雅生态发展有限公司：

我局已于二〇二二年七月十一日对你企业申请的（经营场所（一照多址）、住所）变更予以核准；对你企业的（章程修正案、章程）予以备案，具体核准变更（备案）事项如下：

变更前经营场所
（一照多址）：

变更后经营场所
（一照多址）： 1、广东省深圳市福田区梅林街道梅京社区下梅林二街6号颂德国际办公楼13层1303-1304

备案前章程修正案：

备案后章程修正案：

章程备案

变更前住所： 深圳市大鹏新区葵涌街道葵新社区葵新南路29号201、301、401
变更后住所： 深圳市大鹏新区葵涌街道葵新社区葵新南路29号201、301、401
（一照多址企业）

税务部门重要提示：如您在税务局使用防伪税控系统开具增值税发票，因变更名称、住所，需到原税务局主管税务机关办税服务厅办理防伪税控设备变更发行。



2、投标担保证明资料

（一）投标保证保险保险凭证

投标保证保险保险凭证

编号： 1130005302024002050

深圳市建筑工务署工程管理中心（招标人）：

鉴于深圳市绿雅生态发展有限公司（以下简称投标人）参加深圳市文化馆新馆（原深圳市群众艺术馆新馆）景观绿化工程项目投标（标段编号：2018-440300-86-01-706633016001），应投标人申请，根据招标文件，我方愿就投标人履行招标文件约定的义务以保证保险的方式向贵方提供如下保险服务：

一、保险的范围及保险金额

我方在投标人发生以下情形时承担保险责任：

1. 投标人在招标文件规定的投标有效期内未经贵方许可撤回投标文件；
2. 投标人中标后因自身原因未在招标文件规定的时间内与贵方签订施工合同；
3. 投标人中标后未按照招标文件的规定提供履约保证；
4. 招标文件规定的投标人应支付投标保证金的其他情形。

本保证保险的保证期间为该项目的投标有效期（或延长的投标有效期）后 28 日历天（含 28 日），延长投标有效期无须通知我方。我方保证的金额为人民币 400000 元（大写：肆拾万元整）。

二、代偿的安排

贵方要求我方承担保险责任的，应向我方发出书面索赔通知。索赔通知应写明要求索赔的金额，支付款项应到达的银行账号，并附投标人违约造成贵方损失情况的证明材料。

我方收到贵方的书面索赔通知及相应证明材料后，在 10 个工作日内进行核定并按照本保险凭证的承诺承担保险责任。

三、保险凭证的生效

本保险凭证自我方法定代表人（或其授权代理人）签字或加盖公章之日起生效。

附：《大家财产保险有限责任公司投标保证保险条款》及保单

保险人：大家财产保险有限责任公司深圳分公司（盖章）

法定代表人或授权代理人：胡兴星

2024 年 11 月 05 日



(二) 投标保证保险合同或保险单



大家财产保险有限责任公司

全国统一服务热线：95569 4008095569

公司网站：property.djbx.com

电子商务网站：e.djbx.com

投标保证保险保险单

保险单号：1130005302024002050

鉴于投保人已向保险人递交投保申请及附加，并同意按约定缴纳保险费，本公司依照承保险别及其对应条款和特别约定，承担保险责任。

投保人	名称	深圳市绿雅生态发展有限公司		统一社会信用代码	91440300279346040H	
	地址	深圳市大鹏新区葵涌街道葵新社区葵新南路29号201、301、401（一照多址企业）		邮政编码		
	电子邮箱	1372541955@qq.com		联系电话	0755-83121222	
被保险人	名称	深圳市建筑工务署工程管理中心		统一社会信用代码	124403003195165514	
	地址	深圳市罗湖区鸿昌广场		邮政编码		
	联系人	吴工		联系电话	0755-82603624	
招投标情况	招标项目类型			工程类		
	项目名称	深圳市文化馆新馆（原深圳市群众艺术馆新馆）景观绿化工程				
	招标项目编号	2018-440300-86-01-706633016				
	标段名称	深圳市文化馆新馆（原深圳市群众艺术馆新馆）景观绿化工程				
	标段编号	2018-440300-86-01-706633016001				
	工程地址					
保险金额	人民币（大写）肆拾万元整 ￥400,000.00					
保险费	人民币（大写）贰佰伍拾元整 ￥250.00					
保险期间	自2024年11月07日零时起至2025年07月08日二十四时止					
争议处理	诉讼					
特别约定	1本保证保险的保证期间为该工程的投标有效期（或延长的投标有效期）后28日（含28日），延长投标有效期无需通知我方。2在本保证保险的保证期间内，如果投保人出现下列情形之一，被保险人可以向我方提起索赔：（1）投保人在招标文件规定的投标有效期内撤回其投标；（2）投保人在投标有效期内收到被保险人发出的中标通知书后，不能或拒绝按招标文件的要求签署施工合同；（3）投保人在投标有效期内收到被保险人发出的中标通知书后，不能或拒绝按招标文件的规定提交履约担保。3在本保证保险的保证期间内，我方收到被保险人经法定代表人或其授权代理人签字并加盖公章的书面索赔通知后，将不争论，不挑剔，不可撤销地立即向被保险人支付本保证保险的保险金额。4被保险人的索赔通知应当说明索赔理由，并必须在本保证保险的保证期间内以专人送达或者邮寄送达的方式送达我方。5本保证保险项下的权利不得转让。6本保证保险的保证期间届满，或我方已向被保险人支付本保证保险的保险金额，我方的保险责任免除。7本保证保险适用中华人民共和国法律。					
明示告知	1、请详细审阅投保须知内容，相关条款，特别是保险责任、责任免除、特别约定和合同解除等事宜。2、收到本保险单后，请您详细核对，如有错误或与投保单事实不符，请您在三个工作日内通知保险人进行书面批改更正，其他方式的更改无效。3、保险单所记载事项如发生变化，请立即向保险人申请办理批改手续，否则，保险人对由此造成的任何后果不负责任。4、保单查询方式提示：本保险单自签发之日起，可拨打全国统一客服热线95569/4008095569查询保险单信息；并可进入公司官网http://e.djbx.com，点击官网首页“保单查询”一服务中心“信用险保单查询”，输入保险单号及投保人统一社会信用代码使用查询保险单信息。					
客户服务电话：95569/4008095569						
保险人签章： 						
签单日期：2024年11月05日						

制单：胡兴星

承保业务专用章

经办：杨丽琴

核保：陈林赞

大家财产保险有限责任公司

投标保证保险条款

(注册号: C00024231412024073113373)

总则

第一条 本保险合同由保险条款、投保单、保险单、保险凭证等组成。凡涉及本保险合同的约定、通知、文件等,均采用书面形式。

第二条 本保险合同适用于中华人民共和国境内(不包括港、澳、台地区)投标当事人参与的招标投标项目。

第三条 凡在中华人民共和国境内(不含港、澳、台地区)依法设立,参与项目投标活动的企业可作为本保险合同的投保人。招标投标活动中,招标方(企业或其他组织)可作为本保险合同的被保险人。

保险责任

第四条 在保险期间内,投保人在参与保险单载明的招标项目竞标过程中,发生下列情形之一的,被保险人可向保险人提出索赔,保险人按照本保险合同的约定对被保险人承担赔偿责任。

- (一) 投保人在投标有效期内违反招标文件的有关规定擅自修改投标文件;
- (二) 在招标文件规定的投标时间截止后撤销投标文件;
- (三) 投保人收到被保险人发出的中标通知,未能或拒绝在有效期内签订合同;
- (四) 投保人收到被保险人发出的中标通知,未能或拒绝在规定期限内根据招标文件要求提供履约保证金/银行保函/履约保证保险;
- (五) 中标后,因投保人的违法行为导致中标被依法确认无效;
- (六) 出现法律、法规、招标文件规定的没收保证金的其他情形。

责任免除

第五条 存在以下情形之一的,保险人不负责赔偿:

- (一) 被保险人与投保人或其他人串通,虚构基础交易;
- (二) 被保险人提交的第三方单据系伪造或内容虚假;
- (三) 法院判决或仲裁裁决认定投保人没有付款或赔偿责任;
- (四) 被保险人明知其没有付款请求权仍滥用该权利的其他情形。

第六条 下列原因造成的损失、费用和责任,保险人不负责赔偿:

- (一) 战争、敌对行为、军事行动、武装冲突、罢工、暴动、民众骚乱、恐怖活动;
- (二) 核爆炸、核污染及其他放射性污染;
- (三) 地震、海啸、水灾、火灾、暴风或其他不可抗拒的自然灾害。

第七条 对下列损失、费用和责任,保险人不负责赔偿:

- (一) 被保险人的间接损失；
- (二) 根据招标文件应由被保险人承担的责任；
- (三) 罚款、罚金及惩罚性赔偿。

保险金额

第八条 保险金额是保险人承担赔偿责任的最高限额，由投保人和保险人依据招标文件中相关规定协商确定，并在保险单中载明。

保险期间

第九条 保险期间由投保人与保险人依据招标文件有关约定协商确定，具体以保险单载明的约定时间为准，**但最长不超过一年。**

保险人义务

第十条 订立保险合同时，如采用保险人提供的格式条款的，保险人向投保人提供的投保单应当附格式条款，保险人应当向投保人说明保险合同的内容。对保险合同中免除保险人责任的条款，保险人在订立合同时应当在投保单、保险单或者其他保险凭证上作出足以引起投保人注意的提示，并对该条款的内容以书面或者口头形式向投保人作出明确说明；未作提示或者明确说明的，该条款不产生效力。

第十一条 投保人提出保险要求，经保险人同意承保，保险合同成立，保险人应当及时向投保人签发保险单或者其他保险凭证，并向被保险人通知保险单或者其他保险凭证信息。

第十二条 保险人收到被保险人提交的索赔申请文件后，应当从交单次日起的五个工作日内确定被保险人提供的有关索赔证明和资料是否完整，如不完整应一次性地通知被保险人补充提供。

投保人、被保险人义务

第十三条 投保人应履行如实告知义务，如实回答保险人就有关情况提出的询问，并如实填写投保单。

第十四条 投保人应在保险合同成立时一次性足额交付保费。投保人未按约定交纳保险费，保险合同不生效。

第十五条 投保人、被保险人有义务协助保险人或保险人委托的第三方核查与本保险合同有关的招标投标文件、单证以及往来函电等资料。

第十六条 被保险人在保险单生效后，招标条件发生变化且增加保险人责任的，应当及时通知投保人办理保险单批改手续。投保人应该按要求向保险人申请批改保单，否则保险人有权拒绝承担赔偿责任。

第十七条 被保险人知道保险事故发生后，应当及时通知保险人。**故意或者因重大过失**未及时通知，致使保险事故的性质、原因、损失程度等难以确定的，保险人对无法确定的部分，**不承担赔偿或者给付保险金的责任**，但保险人通过其他途径已经及时知道或者应当及时知道保险事故发生的除外。

赔偿处理

第十八条 被保险人申请赔偿时，应向保险人提供下列索赔文件：

- （一）索赔申请书，含对该索赔的声明、说明及意见；
- （二）招投标文件；
- （三）其他所能提供的与确认保险事故的性质、原因、损失程度等有关的证明和资料（如有）。

被保险人未履行前款约定的索赔材料提供义务，导致保险人无法核实损失情况的，保险人对无法核实部分不承担赔偿责任。

第十九条 保险人收到被保险人提交的相符的完整索赔文件后，应当从次日起的五个工作日内完成是否属于保险责任的核定。

（一）对属于保险责任的，保险人应当在与被保险人达成赔偿保险金的协议后十日内，向被保险人履行赔偿义务；

（二）对不属于保险责任的，保险人应当自做出核定之日起三日内，向被保险人发出拒绝赔偿通知书。

第二十条 发生保险责任范围内的损失，保险人自向被保险人赔偿保险金之日起，在赔偿金额范围内有权向投保人请求赔偿，被保险人就此应当向保险人提供必要的文件和协助。

被保险人已经从投保人处取得赔偿的，保险人赔偿保险金时，应相应扣减被保险人已从投保人处取得的赔偿金额。

争议处理和法律适用

第二十一条 因履行本保险合同发生的争议，由当事人协商解决。协商不成的，提交保险单载明的仲裁机构仲裁；保险单未载明仲裁机构且争议发生后未达成仲裁协议的，可依法向中华人民共和国人民法院起诉。

第二十二条 本保险合同的争议处理适用保险单载明的法律，保险单未约定的则适用保险人所在地法律。

其他规定

第二十三条 保险人依照本保险合同约定向被保险人支付保险赔偿金后，保险责任自行终止。

第二十四条 除投保人与保险人另有约定，保险责任开始前，投保人要求解除保险合同的，保险人可以退还全额保险费，保险责任开始后，保险合同当事人不得解除保险合同。

释 义

第二十五条 本保险合同涉及下列术语时，适用下列释义：

- （一）【投标有效期】指为保证招标方有足够的时间在开标后完成评标、定标、合同签订等工作而要求投保人提交的投标文件在一定时间内保持有效的期限，该期限由招标方在招标文中载明，从提交招标文件的截止之日起算。

（二）【履约保证金】指在招标投标活动中，招标方为督促中标人履行合同，在招标文件中要求中标人以适当的格式或金额采用现金、银行保函、履约保证保险等形式提供的担保。



(三) 保费转账凭证

中国建设银行网上银行电子回执单					
币别：人民币		日期：2024-11-05 14:15		凭证号：107189770541	
付款人	全 称	深圳市绿雅生态发展有限公司	收款人	全 称	大家财产保险有限责任公司深圳分公司
	账 号	44201550900052500910		账 号	78210180805932818
	开户行	中国建设银行股份有限公司深圳梅林支行		开户行	中国光大银行深圳深南东路支行
大写金额	贰佰伍拾元整		小写金额	¥ 250.00元	
用 途	深圳市文化馆新馆（原深圳市群众艺术馆新馆）景观绿化工程		验证码	18079823627585	
交易状态	银行受理成功				
制单：	蔡会娟				
复核：	王蕾				
主管：					
重要提示：银行受理成功，本回执不作为收、付款方交易确认的最终依据。					



账户名称: 深圳市绿雅生态发展有限公司

账户号码: 44201550900052500910

开户银行: 中国建设银行股份有限公司深圳梅林支行

法定代表人：
(单位负责人)

基本存款账户编号: J5840000544204



2019 年 11 月 25 日

A-2 主要项目管理人员汇总表

序号	姓名	公司任职	拟在本项目任职	学历	职称	社保号	证书名称、资格等级	证书号	身份证号	手机号	备注
1	唐带芳	项目经理	项目经理	本科	风景园林工程师	615843967	注册建造师(市政公用工程)、二级职称证、中级	粤2442023202311269、粤中职证1803003012662号	431122198910081729	0755-83121222	
2	徐珊	项目副经理	项目副经理	本科	风景园林工程师	617656547	职称证、中级	粤中职证字第1803003009027号	640103198510241841	0755-83121222	
3	叶根新	施工技术负责人	施工技术负责人	本科	园林高级工程师	615007614	职称证、高级	2303001121060	441622198404051315	13534162366	
4	陈玉峰	机电工程师	机电工程师	专科	电气工程师	1040501	职称证、中级	2021C001554	440301197004153474	0755-83121222	
5	薛广铃	给排水工程师	给排水工程师	本科	给排水工程师	618652357	职称证、中级	2021C001499	440182198404011258	0755-83121222	
6	缪钧华	造价工程师	造价工程师	本科	/	1047351	注册造价工程师证、一级	建[造]11064400018801	440301196912287510	0755-83121222	
7	蒋三明	园林工程师	园林工程师	本科	风景园林工程师	613403358	职称证、中级	B08173030100000110	431122198603023852	13691649772	
8	彭达福	安全总监	安全总监	本科	风景园林工程师	631969598	职称证、中级；安全生产考核C证、/	2003003048220、粤建安C3(2014)0000059	441424198905105838	13410198473	
9	蔡凯裕	安全员	安全员	本科	/	801404741	安全生产考核C证、/	粤建安C3(2021)0017373	441422199511253012	19865856800	



10	梁寿聪	质量主任	质量主任	本科	园林 工程 师	6479013 77	质量员 证、/； 职称证、 中级	23010306001 65605、 22030030672 28	44132219910 9074619	0755- 83121 222	
11	刘恒发	质量员	质量员	初中	/	6481090 63	质量员 证、/	23010306001 65645	44142220010 3122916	15220 08088 9	
12	黄昌俊	施工员	施工员	专科	/	6205881 44	施工员 证、/	23010106001 65370	44132319830 7120331	13760 27795 3	
13	刘顺	材料员	材料员	中专	/	8068640 42	材料员 证、/	23010400001 59883	44142220020 2142912	0755- 83121 222	
14	王海琳	资料员	资料员	本科	/	6412933 29	资料员 证、/	23010500001 55374	44022919961 2301020	0755- 83121 222	
15	周敏	劳务员	劳务员	本科	/	8068865 34	劳务员 证、/	23011400001 33998	37032219961 1121928	15610 32238 1	
16	路福林	机械员	机械员	专科	/	6059959 98	机械员 证、/	04416112944 16008316	44132419850 8254017	13928 44620 3	

说明：

- 1、主要项目管理人员包括：（1）必填项：项目经理、技术负责人、质量负责人、安全负责人、安全员、劳资专管员；（2）选填项：项目副经理、土建工程师、强电工程师、弱电工程师、暖通工程师、给排水工程师、造价工程师、测量工程师、BIM工程师、质量员、施工员、材料员、预算员、资料员、其他施工管理人员；
- 2、项目经理必须提供在本单位一年以上的社保证明。

投标人：深圳市绿雅生态发展有限公司

法定代表人或委托代理人：梁惠雄

日期： 2024 年 11 月 07 日

（一）唐带芳--项目经理

1、二级注册建造师（市政公用工程）

		使用有效期：2024年09月 05日-2025年03月04日
中华人民共和国二级建造师注册证书		
姓 名：唐带芳		
性 别：女		
出生日期：1989-10-08		
注册编号：粤2442023202311269		
聘用企业：深圳市绿雅生态发展有限公司		
注册专业：市政公用工程（有效期：2023-10-09至2026-10-08）		
		
	个人签名：唐带芳	
	签名日期：2024.9.5	
		住房和城乡建设厅 签发日期：2023年10月09日

2、安全生产考核B证

建筑施工企业项目负责人	
安全生产考核合格证书	
编号:粤建安B(2023)0900643	
姓 名:	唐带芳
性 别:	女
出 生 年 月:	1989年10月08日
企 业 名 称:	深圳市绿雅生态发展有限公司
职 务:	项目负责人(项目经理)
初次领证日期:	2023年11月02日
有 效 期:	2023年11月02日 至 2026年11月01日
	发证机关:广东省住房和城乡建设厅
	发证日期:2023年11月02日

中华人民共和国住房和城乡建设部 监制

3、职称证

<div style="border: 1px dashed black; padding: 5px; display: inline-block;">照 片</div> 	<p>唐带芳 于 二〇一七年 十月，经 深圳市林业专 业中级专业技术资格</p> <p>评审委员会评审通过， 风景园林 具备 工程师 资格。特发此证</p> <p>广东省专业技术资格评审委员会 专用章</p> <p>粤中取证字第 1803003012662号</p>	 <p>深圳市人力资源和社会保障局 发证机关： 二〇一八年五月七日</p>
---	---	--

4、毕业证



5、身份证





6、社保

深圳市社会保险历年参保缴费明细表（个人）

姓名：唐带芳

社保电脑号：615843867

身份证号码：431122198910081729

页码：1

参保单位名称：深圳市绿雅生态发展有限公司

单位编号：280322

计算单位：元

缴费年	月	单位编号	养老保险			医疗保险			生育			工伤保险		失业保险		
			基数	单位交	个人交	险种	基数	单位交	个人交	险种	基数	单位交	基数	单位交	基数	单位交
2022	09	280322	3500.0	490.0	280.0	1	7778	466.68	155.56	1	3500	15.75	3500	17.47	2360	16.52
2022	10	280322	3500.0	490.0	280.0	1	7778	482.24	155.56	1	3500	15.75	3500	17.47	2360	16.52
2022	11	280322	3500.0	490.0	280.0	1	7778	482.24	155.56	1	3500	15.75	3500	17.47	2360	16.52
2022	12	280322	3500.0	490.0	280.0	1	7778	482.24	155.56	1	3500	15.75	3500	17.47	2360	16.52
2023	01	280322	3500.0	490.0	280.0	1	7778	482.24	155.56	1	3500	17.5	3500	17.47	2360	16.52
2023	02	280322	3500.0	490.0	280.0	1	7778	482.24	155.56	1	3500	17.5	3500	17.47	2360	16.52
2023	03	280322	3500.0	490.0	280.0	1	7778	482.24	155.56	1	3500	17.5	3500	17.47	2360	16.52
2023	04	280322	3500.0	490.0	280.0	1	7778	482.24	155.56	1	3500	17.5	3500	17.47	2360	16.52
2023	05	280322	3500.0	490.0	280.0	1	7778	482.24	155.56	1	3500	17.5	3500	17.64	2360	16.52
2023	06	280322	3500.0	490.0	280.0	1	7778	482.24	155.56	1	3500	17.5	3500	17.64	2360	16.52
2023	07	280322	3500.0	490.0	280.0	1	7778	482.24	155.56	1	3500	17.5	3500	17.64	2360	16.52
2023	08	280322	3500.0	490.0	280.0	1	7778	482.24	155.56	1	3500	17.5	3500	17.64	2360	16.52
2023	09	280322	3500.0	490.0	280.0	1	7778	482.24	155.56	1	3500	17.5	3500	17.64	2360	16.52
2023	10	280322	3500.0	490.0	280.0	1	6123	367.38	122.46	1	6123	30.62	3500	17.64	2360	16.52
2023	11	280322	3500.0	490.0	280.0	1	6123	367.38	122.46	1	6123	30.62	3500	17.64	2360	16.52
2023	12	280322	3500.0	490.0	280.0	1	6123	367.38	122.46	1	6123	30.62	3500	17.64	2360	16.52
2024	01	280322	3523.0	493.22	281.84	1	6475	323.75	129.5	1	6475	32.38	3500	17.64	3500	28.0
2024	02	280322	3523.0	493.22	281.84	1	6475	323.75	129.5	1	6475	32.38	3500	17.64	3500	28.0
2024	03	280322	3523.0	493.22	281.84	1	6475	323.75	129.5	1	6475	32.38	3500	22.05	3500	28.0
2024	04	280322	3523.0	528.45	281.84	1	6475	323.75	129.5	1	6475	32.38	3500	22.05	3500	28.0
2024	05	280322	3523.0	528.45	281.84	1	6475	323.75	129.5	1	6475	32.38	3500	22.05	3500	28.0
2024	06	280322	3523.0	528.45	281.84	1	6475	323.75	129.5	1	6475	32.38	3500	22.05	3500	28.0
2024	07	280322	3523.0	528.45	281.84	1	6475	323.75	129.5	1	6475	32.38	3500	22.05	3500	28.0
2024	08	280322	3523.0	528.45	281.84	1	6475	323.75	129.5	1	6475	32.38	3500	22.05	3500	28.0
2024	09	280322	3523.0	528.45	281.84	1	6475	323.75	129.5	1	6475	32.38	3500	22.05	3500	28.0
2024	10	280322	3523.0	528.45	281.84	1	6475	323.75	129.5	1	6475	32.38	3500	22.05	3500	28.0
合计			13018.81	7298.4			10593.2	3684.66			636.16			516.36	544.32	183.28

备注：

1. 本证明可作为参保人在本单位参加社会保险的证明。向相关部门提供，查验部门可通过登录网址：<https://sipub.sz.gov.cn/vp/>，输入下列验真码（ 33915fcde2f4dbfb ）核查，验真码有效期三个月。
2. 生育保险中的险种“1”为生育保险，“2”为生育医疗。
3. 医疗险种中的险种“1”为基本医疗保险一档，“2”为基本医疗保险二档，“4”为基本医疗保险三档，“5”为少儿/大学生医保（医疗保险二档），“6”为统筹医疗保险。
4. 上述“缴费明细”表中带“*”标识为补缴，空行为断缴。
5. 带“@”标识为参保单位申请缓缴社会保险费时段。
6. 带“&”标识为参保单位申请缓缴社会保险费单位缴费部分的时段。
7. 居民养老保险、少儿/学生医疗保险缴费情况不在本清单中展示。
8. 如2020年2月至6月的单位缴费部分金额为“0”或者缴费金额减半的，属于按规定减免后实收金额。
9. 单位编号对应的单位名称：

单位编号
280322

单位名称
深圳市绿雅生态发展有限公司



(二) 徐珊--项目副经理

1、风景园林工程师职称证

<p>照片</p> 	<p>徐珊 于 二〇一七年 十月，经 深圳市林业专 业中级专业技术资格</p>
<p>广东省专业技术资格 委员会 专用章</p> <p>粤中取证字第 1803003009027号</p>	<p>评审委员会评审通过， 风景园林 具备 工程师 资格。特发此证</p>
	<p>深圳市人力资源和社会保障局 发证机关： 二〇一八年五月七日</p>

2、毕业证

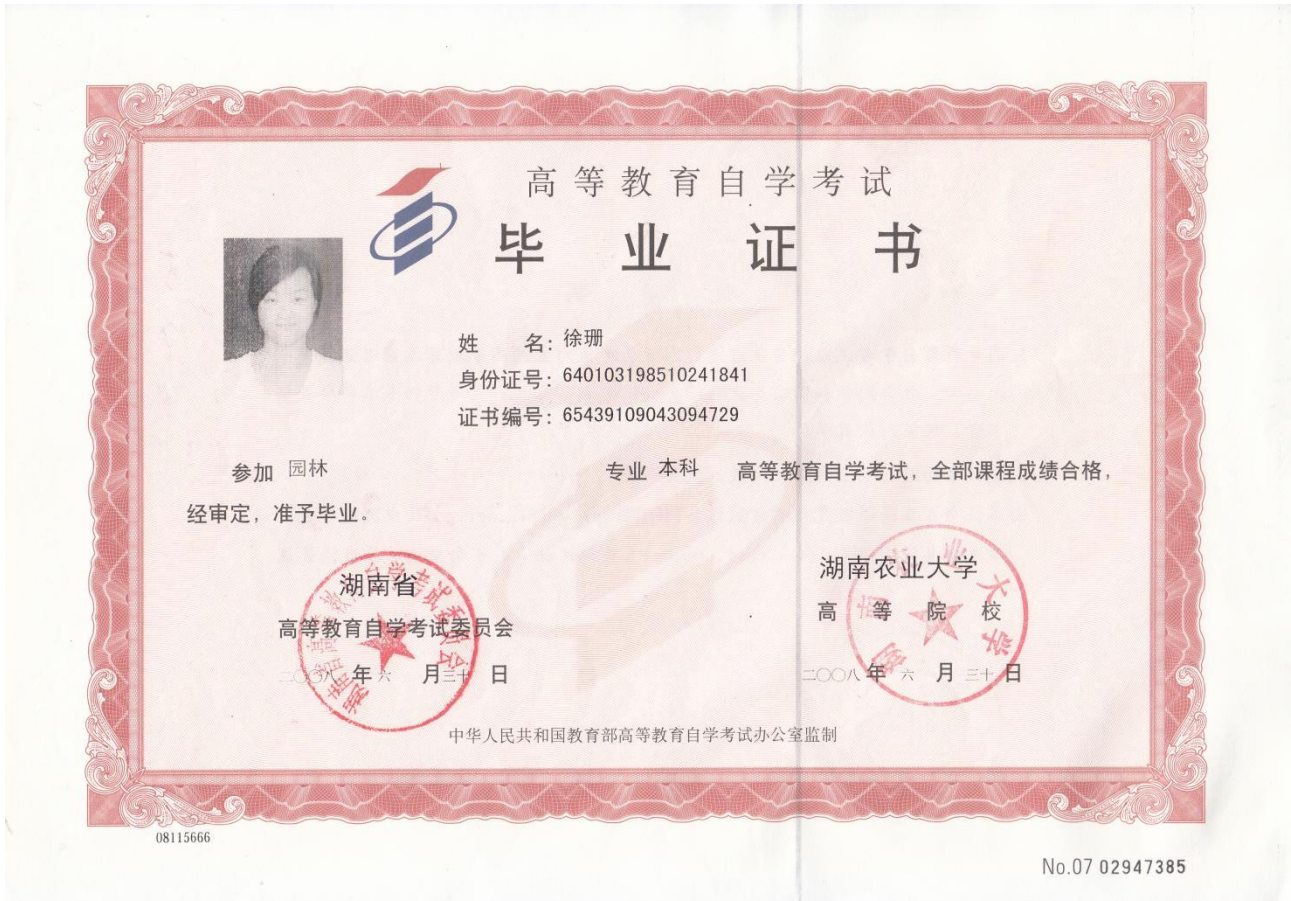

3、身份证





4、社保

深圳市社会保险历年参保缴费明细表（个人）

姓名：徐珊

社保电脑号：617656547

身份证号码：640103198510241841

页码：1

参保单位名称：深圳市绿雅生态发展有限公司

单位编号：280322

计算单位：元

缴费年	月	单位编号	养老保险			医疗保险			生育			工伤保险		失业保险			
			基数	单位交	个人交	险种	基数	单位交	个人交	险种	基数	单位交	基数	单位交	基数	单位交	个人交
2022	09	280322	2360.0	354.0	188.8	1	7778	466.68	155.56	1	2360	10.62	2360	11.78	2360	16.52	7.08
2022	10	280322	2360.0	354.0	188.8	1	7778	482.24	155.56	1	2360	10.62	2360	11.78	2360	16.52	7.08
2022	11	280322	2360.0	354.0	188.8	1	7778	482.24	155.56	1	2360	10.62	2360	11.78	2360	16.52	7.08
2022	12	280322	2360.0	354.0	188.8	1	7778	482.24	155.56	1	2360	10.62	2360	11.78	2360	16.52	7.08
2023	01	280322	2360.0	354.0	188.8	1	7778	482.24	155.56	1	2360	11.8	2360	11.78	2360	16.52	7.08
2023	02	280322	2360.0	354.0	188.8	1	7778	482.24	155.56	1	2360	11.8	2360	11.78	2360	16.52	7.08
2023	03	280322	2360.0	354.0	188.8	1	7778	482.24	155.56	1	2360	11.8	2360	11.78	2360	16.52	7.08
2023	04	280322	2360.0	354.0	188.8	1	7778	482.24	155.56	1	2360	11.8	2360	11.78	2360	16.52	7.08
2023	05	280322	2360.0	354.0	188.8	1	7778	482.24	155.56	1	2360	11.8	2360	11.89	2360	16.52	7.08
2023	06	280322	2360.0	354.0	188.8	1	7778	482.24	155.56	1	2360	11.8	2360	11.89	2360	16.52	7.08
2023	07	280322	2360.0	354.0	188.8	1	7778	482.24	155.56	1	2360	11.8	2360	11.89	2360	16.52	7.08
2023	08	280322	2360.0	354.0	188.8	1	7778	482.24	155.56	1	2360	11.8	2360	11.89	2360	16.52	7.08
2023	09	280322	2360.0	354.0	188.8	1	7778	482.24	155.56	1	2360	11.8	2360	11.89	2360	16.52	7.08
2023	10	280322	2360.0	354.0	188.8	1	6123	367.38	122.46	1	6123	30.62	2360	11.89	2360	16.52	7.08
2023	11	280322	2360.0	354.0	188.8	1	6123	367.38	122.46	1	6123	30.62	2360	11.89	2360	16.52	7.08
2023	12	280322	2360.0	354.0	188.8	1	6123	367.38	122.46	1	6123	30.62	2360	11.89	2360	16.52	7.08
2024	01	280322	3523.0	528.45	281.84	1	6475	323.75	129.5	1	6475	32.38	2360	11.89	2360	18.88	4.72
2024	02	280322	3523.0	528.45	281.84	1	6475	323.75	129.5	1	6475	32.38	2360	11.89	2360	18.88	4.72
2024	03	280322	3523.0	528.45	281.84	1	6475	323.75	129.5	1	6475	32.38	2360	14.87	2360	18.88	4.72
2024	04	280322	3523.0	563.68	281.84	1	6475	323.75	129.5	1	6475	32.38	2360	14.87	2360	18.88	4.72
2024	05	280322	3523.0	563.68	281.84	1	6475	323.75	129.5	1	6475	32.38	2360	14.87	2360	18.88	4.72
2024	06	280322	3523.0	563.68	281.84	1	6475	323.75	129.5	1	6475	32.38	2360	14.87	2360	18.88	4.72
2024	07	280322	3523.0	563.68	281.84	1	6475	323.75	129.5	1	6475	32.38	2360	14.87	2360	18.88	4.72
2024	08	280322	3523.0	563.68	281.84	1	6475	323.75	129.5	1	6475	32.38	2360	14.87	2360	18.88	4.72
2024	09	280322	3523.0	563.68	281.84	1	6475	323.75	129.5	1	6475	32.38	2360	14.87	2360	18.88	4.72
2024	10	280322	3523.0	563.68	281.84	1	6475	323.75	129.5	1	6475	32.38	2360	14.87	2360	18.88	4.72
合计			11195.11	5839.2			10593.2	3684.66			564.34					160.48	

备注：

1. 本证明可作为参保人在本单位参加社会保险的证明。向相关部门提供，查验部门可通过登录网址：<https://sipub.sz.gov.cn/vp/>，输入下列验真码（ 33915fcde304da7a ）核查，验真码有效期三个月。
2. 生育保险中的险种“1”为生育保险，“2”为生育医疗。
3. 医疗险种中的险种“1”为基本医疗保险一档，“2”为基本医疗保险二档，“4”为基本医疗保险三档，“5”为少儿/大学生医保（医疗保险二档），“6”为统筹医疗保险。
4. 上述“缴费明细”表中带“*”标识为补缴，空行为断缴。
5. 带“@”标识为参保单位申请缓缴社会保险费时段。
6. 带“&”标识为参保单位申请缓缴社会保险费单位缴费部分的时段。
7. 居民养老保险、少儿/学生医疗保险缴费情况不在本清单中展示。
8. 如2020年2月至6月的单位缴费部分金额为“0”或者缴费金额减半的，属于按规定减免后实收金额。
9. 单位编号对应的单位名称：

单位编号
280322

单位名称
深圳市绿雅生态发展有限公司



（三）叶根新--施工技术负责人

1、园林高级工程师职称证



2、毕业证

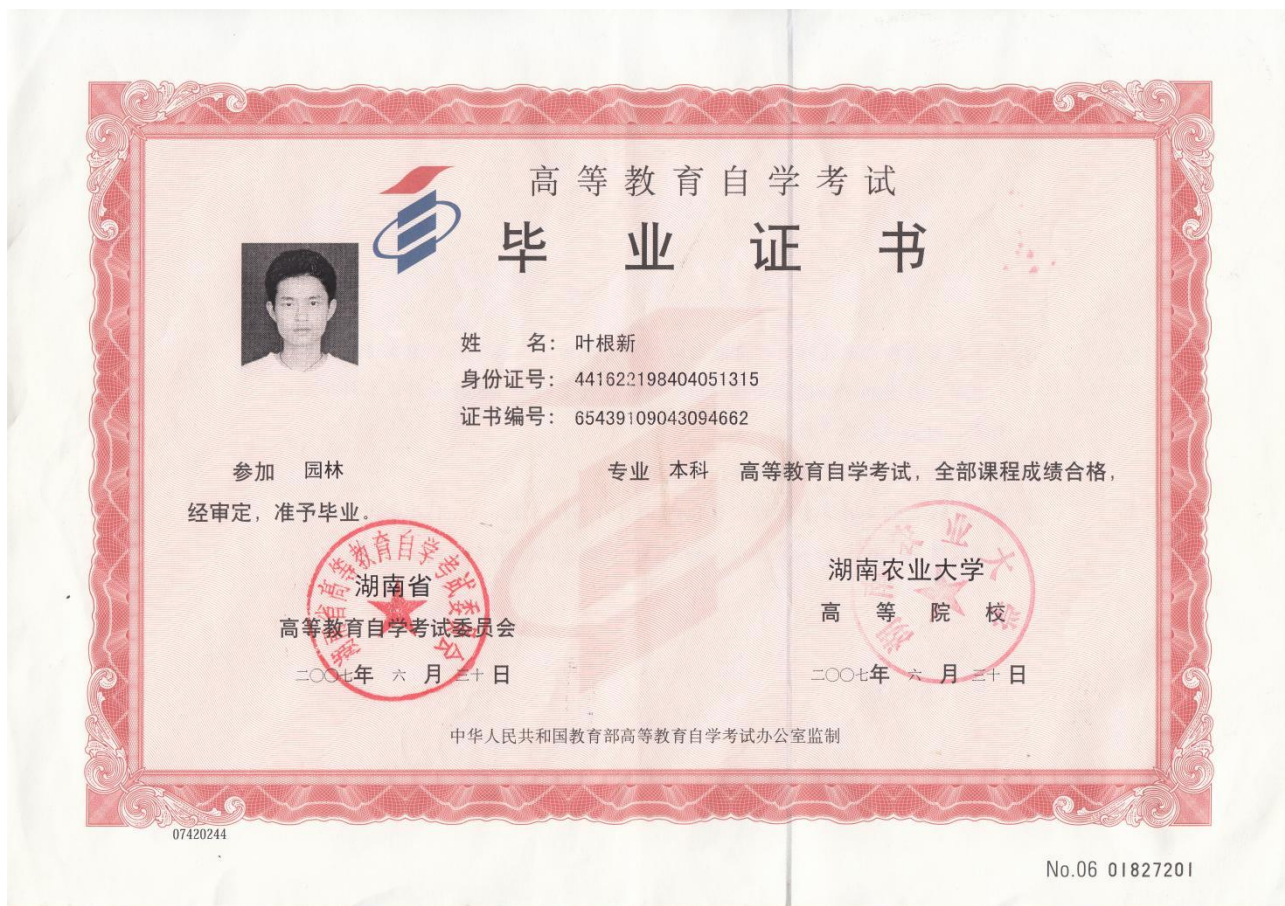

3、身份证





4、社保

深圳市社会保险历年参保缴费明细表（个人）

姓名：叶根新

社保电脑号：615007614

身份证号码：441622198404051315

页码：1

参保单位名称：深圳市绿雅生态发展有限公司

单位编号：280322

计算单位：元

缴费年	月	单位编号	养老保险			医疗保险				生育			工伤保险		失业保险		
			基数	单位交	个人交	险种	基数	单位交	个人交	险种	基数	单位交	基数	单位交	基数	单位交	个人交
2022	09	280322	7500.0	1125.0	600.0	1	7778	466.68	155.56	1	7500	33.75	7500	37.44	2360	16.52	7.08
2022	10	280322	7500.0	1125.0	600.0	1	7778	482.24	155.56	1	7500	33.75	7500	37.44	2360	16.52	7.08
2022	11	280322	7500.0	1125.0	600.0	1	7778	482.24	155.56	1	7500	33.75	7500	37.44	2360	16.52	7.08
2022	12	280322	7500.0	1125.0	600.0	1	7778	482.24	155.56	1	7500	33.75	7500	37.44	2360	16.52	7.08
2023	01	280322	7500.0	1125.0	600.0	1	7778	482.24	155.56	1	7500	37.5	7500	37.44	2360	16.52	7.08
2023	02	280322	7500.0	1125.0	600.0	1	7778	482.24	155.56	1	7500	37.5	7500	37.44	2360	16.52	7.08
2023	03	280322	7500.0	1125.0	600.0	1	7778	482.24	155.56	1	7500	37.5	7500	37.44	2360	16.52	7.08
2023	04	280322	7500.0	1125.0	600.0	1	7778	482.24	155.56	1	7500	37.5	7500	37.44	2360	16.52	7.08
2023	05	280322	7500.0	1125.0	600.0	1	7778	482.24	155.56	1	7500	37.5	7500	37.8	2360	16.52	7.08
2023	06	280322	7500.0	1125.0	600.0	1	7778	482.24	155.56	1	7500	37.5	7500	37.8	2360	16.52	7.08
2023	07	280322	7500.0	1125.0	600.0	1	7778	482.24	155.56	1	7500	37.5	7500	37.8	2360	16.52	7.08
2023	08	280322	7500.0	1125.0	600.0	1	7778	482.24	155.56	1	7500	37.5	7500	37.8	2360	16.52	7.08
2023	09	280322	7500.0	1125.0	600.0	1	7778	482.24	155.56	1	7500	37.5	7500	37.8	2360	16.52	7.08
2023	10	280322	7500.0	1125.0	600.0	1	7500	450.0	150.0	1	7500	37.5	7500	37.8	2360	16.52	7.08
2023	11	280322	7500.0	1125.0	600.0	1	7500	450.0	150.0	1	7500	37.5	7500	37.8	2360	16.52	7.08
2023	12	280322	7500.0	1125.0	600.0	1	7500	450.0	150.0	1	7500	37.5	7500	37.8	2360	16.52	7.08
2024	01	280322	7500.0	1125.0	600.0	1	7500	375.0	150.0	1	7500	37.5	7500	37.8	7500	60.0	15.0
2024	02	280322	7500.0	1125.0	600.0	1	7500	375.0	150.0	1	7500	37.5	7500	37.8	7500	60.0	15.0
2024	03	280322	7500.0	1125.0	600.0	1	7500	375.0	150.0	1	7500	37.5	7500	47.25	7500	60.0	15.0
2024	04	280322	7500.0	1200.0	600.0	1	7500	375.0	150.0	1	7500	37.5	7500	47.25	7500	60.0	15.0
2024	05	280322	7500.0	1200.0	600.0	1	7500	375.0	150.0	1	7500	37.5	7500	47.25	7500	60.0	15.0
2024	06	280322	7500.0	1200.0	600.0	1	7500	375.0	150.0	1	7500	37.5	7500	47.25	7500	60.0	15.0
2024	07	280322	7500.0	1200.0	600.0	1	7500	375.0	150.0	1	7500	37.5	7500	60.0	7500	60.0	15.0
2024	08	280322	7500.0	1200.0	600.0	1	7500	375.0	150.0	1	7500	37.5	7500	60.0	7500	60.0	15.0
2024	09	280322	7500.0	1200.0	600.0	1	7500	375.0	150.0	1	7500	37.5	7500	60.0	7500	60.0	15.0
2024	10	280322	7500.0	1200.0	600.0	1	7500	375.0	150.0	1	7500	37.5	7500	60.0	7500	60.0	15.0
合计				29775.0	15600.0			11353.56	3972.28			960.0				263.28	

社保费缴纳清单
证明专用章

备注：

1. 本证明可作为参保人在本单位参加社会保险的证明。向相关部门提供，查验部门可通过登录
网址：<https://sipub.sz.gov.cn/vp/>，输入下列验证码（ 33915fcde3002f38 ）核查，验证码有效期三个月。
2. 生育保险中的险种“1”为生育保险，“2”为生育医疗。
3. 医疗险种中的险种“1”为基本医疗保险一档，“2”为基本医疗保险二档，“4”为基本医疗保险三档，“5”为少儿/大学生医保（医疗保险二档），“6”为统筹医疗保险。
4. 上述“缴费明细”表中带“*”标识为补缴，空行为断缴。
5. 带“@”标识为参保单位申请缓缴社会保险费时段。
6. 带“&”标识为参保单位申请缓缴社会保险费单位缴费部分的时段。
7. 居民养老保险、少儿/学生医疗保险缴费情况不在本清单中展示。
8. 如2020年2月至6月的单位缴费部分金额为“0”或者缴费金额减半的，属于按规定减免后实收金额。
9. 单位编号对应的单位名称：

单位编号
280322

单位名称
深圳市绿雅生态发展有限公司



（四）陈玉峰--机电工程师

1、电气工程师职称证



2、毕业证

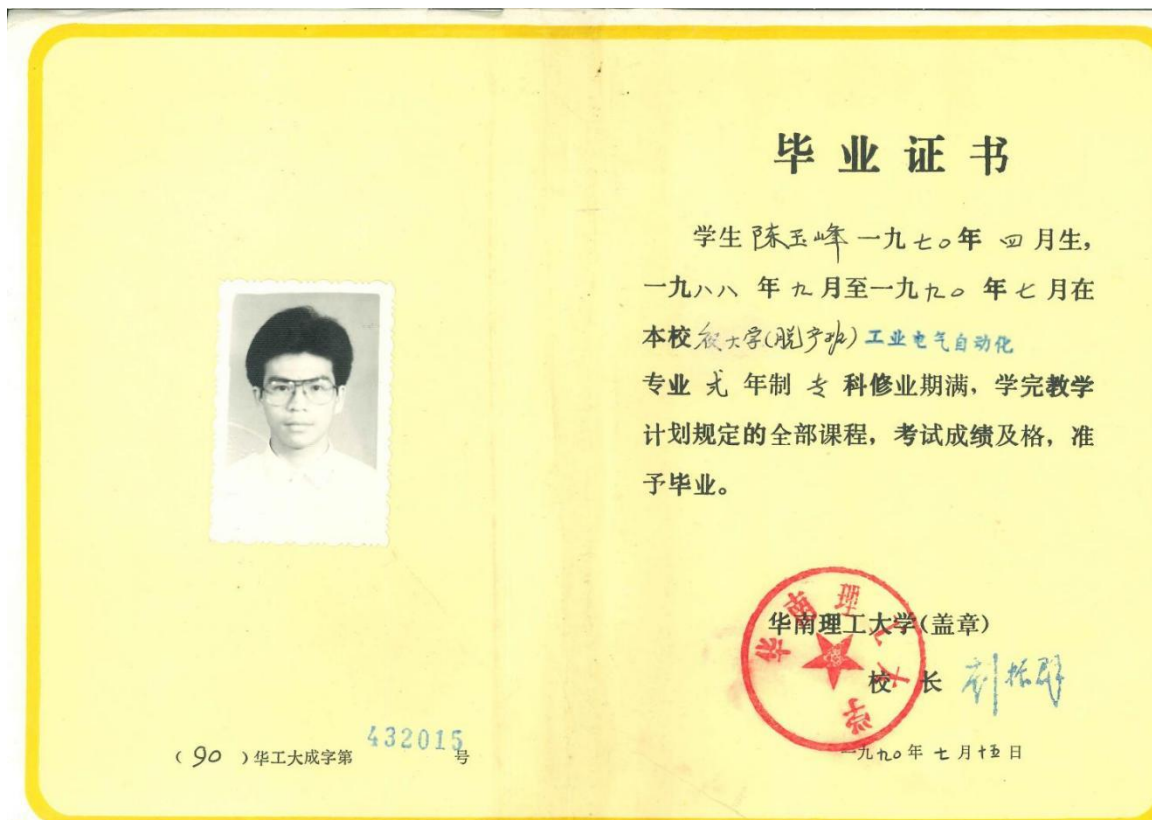

3、身份证





4、社保

深圳市社会保险历年参保缴费明细表（个人）

姓名：陈玉峰

社保电脑号：1040501

身份证号码：440301197004153474

页码：1

参保单位名称：深圳市绿雅生态发展有限公司

单位编号：280322

计算单位：元

缴费年	月	单位编号	养老保险			医疗保险			生育			工伤保险		失业保险			
			基数	单位交	个人交	险种	基数	单位交	个人交	险种	基数	单位交	基数	单位交	基数	单位交	个人交
2022	09	280322	2500.0	375.0	200.0	1	7778	466.68	155.56	1	2500	11.25	2500	12.48	2360	16.52	7.08
2022	10	280322	2500.0	375.0	200.0	1	7778	482.24	155.56	1	2500	11.25	2500	12.48	2360	16.52	7.08
2022	11	280322	2500.0	375.0	200.0	1	7778	482.24	155.56	1	2500	11.25	2500	12.48	2360	16.52	7.08
2022	12	280322	2500.0	375.0	200.0	1	7778	482.24	155.56	1	2500	11.25	2500	12.48	2360	16.52	7.08
2023	01	280322	2500.0	375.0	200.0	1	7778	482.24	155.56	1	2500	12.5	2500	12.48	2360	16.52	7.08
2023	02	280322	8000.0	1200.0	640.0	1	8000	496.0	160.0	1	8000	40.0	8000	39.94	2360	16.52	7.08
2023	03	280322	8000.0	1200.0	640.0	1	8000	496.0	160.0	1	8000	40.0	8000	39.94	2360	16.52	7.08
2023	04	280322	8000.0	1200.0	640.0	1	8000	496.0	160.0	1	8000	40.0	8000	39.94	2360	16.52	7.08
2023	05	280322	8000.0	1200.0	640.0	1	8000	496.0	160.0	1	8000	40.0	8000	40.32	2360	16.52	7.08
2023	06	280322	8000.0	1200.0	640.0	1	8000	496.0	160.0	1	8000	40.0	8000	40.32	2360	16.52	7.08
2023	07	280322	8000.0	1200.0	640.0	1	8000	496.0	160.0	1	8000	40.0	8000	40.32	2360	16.52	7.08
2023	08	280322	8000.0	1200.0	640.0	1	8000	496.0	160.0	1	8000	40.0	8000	40.32	2360	16.52	7.08
2023	09	280322	8000.0	1200.0	640.0	1	8000	496.0	160.0	1	8000	40.0	8000	40.32	2360	16.52	7.08
2023	10	280322	8000.0	1200.0	640.0	1	8000	480.0	160.0	1	8000	40.0	8000	40.32	2360	16.52	7.08
2023	11	280322	8000.0	1200.0	640.0	1	8000	480.0	160.0	1	8000	40.0	8000	40.32	2360	16.52	7.08
2023	12	280322	8000.0	1200.0	640.0	1	8000	480.0	160.0	1	8000	40.0	8000	40.32	2360	16.52	7.08
2024	01	280322	8000.0	1200.0	640.0	1	8000	400.0	160.0	1	8000	40.0	8000	40.32	8000	64.0	16.0
2024	02	280322	8000.0	1200.0	640.0	1	8000	400.0	160.0	1	8000	40.0	8000	40.32	8000	64.0	16.0
2024	03	280322	8000.0	1200.0	640.0	1	8000	400.0	160.0	1	8000	40.0	8000	50.4	8000	64.0	16.0
2024	04	280322	8000.0	1280.0	640.0	1	8000	400.0	160.0	1	8000	40.0	8000	50.4	8000	64.0	16.0
2024	05	280322	8000.0	1280.0	640.0	1	8000	400.0	160.0	1	8000	40.0	8000	50.4	8000	64.0	16.0
2024	06	280322	8000.0	1280.0	640.0	1	8000	400.0	160.0	1	8000	40.0	8000	50.4	8000	64.0	16.0
2024	07	280322	8000.0	1280.0	640.0	1	8000	400.0	160.0	1	8000	40.0	8000	50.4	8000	64.0	16.0
2024	08	280322	8000.0	1280.0	640.0	1	8000	400.0	160.0	1	8000	40.0	8000	50.4	8000	64.0	16.0
2024	09	280322	8000.0	1280.0	640.0	1	8000	400.0	160.0	1	8000	40.0	8000	50.4	8000	64.0	16.0
2024	10	280322	8000.0	1280.0	640.0	1	8000	400.0	160.0	1	8000	40.0	8000	50.4	8000	64.0	16.0
合计			27635.0	14440.0				11803.64	4137.8			897.5				273.28	

备注：

1. 本证明可作为参保人在本单位参加社会保险的证明。向相关部门提供，查验部门可通过登录网址：<https://sipub.sz.gov.cn/vp/>，输入下列验真码（ 33915fcde3013e4j ）核查，验真码有效期三个月。
2. 生育保险中的险种“1”为生育保险，“2”为生育医疗。
3. 医疗险种中的险种“1”为基本医疗保险一档，“2”为基本医疗保险二档，“4”为基本医疗保险三档，“5”为少儿/大学生医保（医疗保险二档），“6”为统筹医疗保险。
4. 上述“缴费明细”表中带“*”标识为补缴，空行为断缴。
5. 带“@”标识为参保单位申请缓缴社会保险费时段。
6. 带“&”标识为参保单位申请缓缴社会保险费单位缴费部分的时段。
7. 居民养老保险、少儿/学生医疗保险缴费情况不在本清单中展示。
8. 如2020年2月至6月的单位缴费部分金额为“0”或者缴费金额减半的，属于按规定减免后实收金额。
9. 单位编号对应的单位名称：
单位编号
280322
单位名称
深圳市绿雅生态发展有限公司



（五）薛广铃--给排水工程师

1、给排水工程师职称证



2、毕业证



湖北省自学考试委员会证书查询网址:
http://www.hbea.edu.cn/query_zkbyz.asp

No.07 02881997

0806

3、身份证





4、社保

深圳市社会保险历年参保缴费明细表（个人）

姓名：薛广铃

社保电脑号：618652357

身份证号码：440182198404011258

页码：1

参保单位名称：深圳市绿雅生态发展有限公司

单位编号：280322

计算单位：元

缴费年	月	单位编号	养老保险			医疗保险			生育			工伤保险		失业保险			
			基数	单位交	个人交	险种	基数	单位交	个人交	险种	基数	单位交	基数	单位交	基数	单位交	个人交
2022	09	280322	2360.0	330.4	188.8	2	12964	64.82	25.93	1	2360	10.62	2360	11.78	2360	16.52	7.08
2022	10	280322	2360.0	330.4	188.8	2	12964	77.78	25.93	1	2360	10.62	2360	11.78	2360	16.52	7.08
2022	11	280322	2360.0	330.4	188.8	2	12964	77.78	25.93	1	2360	10.62	2360	11.78	2360	16.52	7.08
2022	12	280322	2360.0	330.4	188.8	2	12964	77.78	25.93	1	2360	10.62	2360	11.78	2360	16.52	7.08
2023	01	280322	2360.0	330.4	188.8	2	12964	77.78	25.93	1	2360	11.8	2360	11.78	2360	16.52	7.08
2023	02	280322	2360.0	330.4	188.8	2	12964	77.78	25.93	1	2360	11.8	2360	11.78	2360	16.52	7.08
2023	03	280322	2360.0	330.4	188.8	2	12964	77.78	25.93	1	2360	11.8	2360	11.78	2360	16.52	7.08
2023	04	280322	2360.0	330.4	188.8	2	12964	77.78	25.93	1	2360	11.8	2360	11.78	2360	16.52	7.08
2023	05	280322	2360.0	330.4	188.8	2	12964	77.78	25.93	1	2360	11.8	2360	11.89	2360	16.52	7.08
2023	06	280322	2360.0	330.4	188.8	2	12964	77.78	25.93	1	2360	11.8	2360	11.89	2360	16.52	7.08
2023	07	280322	2360.0	330.4	188.8	2	12964	77.78	25.93	1	2360	11.8	2360	11.89	2360	16.52	7.08
2023	08	280322	2360.0	330.4	188.8	2	12964	77.78	25.93	1	2360	11.8	2360	11.89	2360	16.52	7.08
2023	09	280322	2360.0	330.4	188.8	2	12964	77.78	25.93	1	2360	11.8	2360	11.89	2360	16.52	7.08
2023	10	280322	2360.0	330.4	188.8	2	6123	91.85	30.62	1	6123	30.62	2360	11.89	2360	16.52	7.08
2023	11	280322	2360.0	330.4	188.8	2	6123	91.85	30.62	1	6123	30.62	2360	11.89	2360	16.52	7.08
2023	12	280322	2360.0	330.4	188.8	2	6123	91.85	30.62	1	6123	30.62	2360	11.89	2360	16.52	7.08
2024	01	280322	3523.0	493.22	281.84	2	6475	97.13	32.38	1	6475	32.38	2360	11.89	2360	18.88	4.72
2024	02	280322	3523.0	493.22	281.84	2	6475	97.13	32.38	1	6475	32.38	2360	11.89	2360	18.88	4.72
2024	03	280322	3523.0	493.22	281.84	2	6475	97.13	32.38	1	6475	32.38	2360	14.87	2360	18.88	4.72
2024	04	280322	3523.0	528.45	281.84	2	6475	97.13	32.38	1	6475	32.38	2360	14.87	2360	18.88	4.72
2024	05	280322	3523.0	528.45	281.84	2	6475	97.13	32.38	1	6475	32.38	2360	14.87	2360	18.88	4.72
2024	06	280322	3523.0	528.45	281.84	2	6475	97.13	32.38	1	6475	32.38	2360	14.87	2360	18.88	4.72
2024	07	280322	3523.0	528.45	281.84	2	6475	97.13	32.38	1	6475	32.38	2360	14.87	2360	18.88	4.72
2024	08	280322	3523.0	528.45	281.84	2	6475	97.13	32.38	1	6475	32.38	2360	14.87	2360	18.88	4.72
2024	09	280322	3523.0	528.45	281.84	2	6475	97.13	32.38	1	6475	32.38	2360	14.87	2360	18.88	4.72
2024	10	280322	3523.0	528.45	281.84	2	6475	97.13	32.38	1	6475	32.38	2360	14.87	2360	18.88	4.72
合计			10465.21 5839.2			2245.03 752.75			564.34			318.14 453.12		160.48			

备注：

1. 本证明可作为参保人在本单位参加社会保险的证明。向相关部门提供，查验部门可通过登录网址：<https://sipub.sz.gov.cn/vp/>，输入下列验证码（ 33915fcde30163av ）核查，验证码有效期三个月。
2. 生育保险中的险种“1”为生育保险，“2”为生育医疗。
3. 医疗险种中的险种“1”为基本医疗保险一档，“2”为基本医疗保险二档，“4”为基本医疗保险三档，“5”为少儿/大学生医保（医疗保险二档），“6”为统筹医疗保险。
4. 上述“缴费明细”表中带“*”标识为补缴，空行为断缴。
5. 带“@”标识为参保单位申请缓缴社会保险费时段。
6. 带“&”标识为参保单位申请缓缴社会保险费单位缴费部分的时段。
7. 居民养老保险、少儿/学生医疗保险缴费情况不在本清单中展示。
8. 如2020年2月至6月的单位缴费部分金额为“0”或者缴费金额减半的，属于按规定减免后实收金额。
9. 单位编号对应的单位名称：

单位编号
280322

单位名称
深圳市绿雅生态发展有限公司



(六) 缪钧华--造价工程师

1、一级造价工程师证书

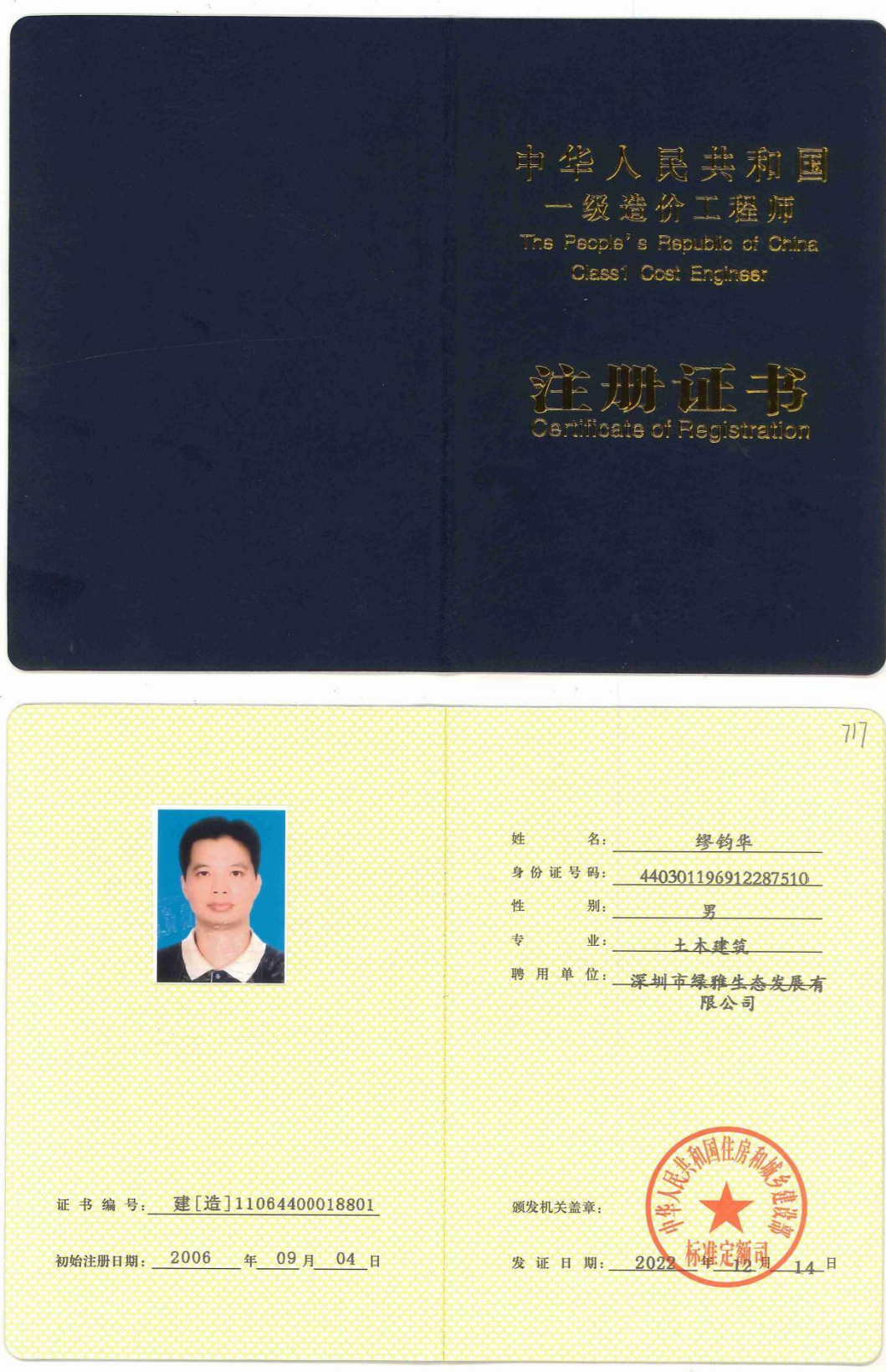



I 信息查询 ^

基本信息查看

基本信息修改

修改登录密码

业务申报及查询说明

个人操作说明

常见问题

公告信息

缪钧华, 您好:

您现在的注册管理机构是: 广东省

您近期申报的延续注册 已经审批合格, 相关信息如下:

缪钧华, 聘用单位: 深圳市绿雅生态发展有限公司, 印章编号: B11064400018801, 有效期至: 2026年12月31日

如信息有误请与省级管理机构核实。

申请人可持本人信息, 按照全国一级造价工程师执业印章统一样式, 自行选择执业专用章制作单位刻制。

(显示新执业印章样式图片及说明)

(显示旧执业印章样式图片及说明)

住房和城乡建设部政务服务窗口

首页 > 国务院部门服务窗口 > 住房和城乡建设部 > 人员资格查询

人员资格查询

姓名: 缪钧华

身份证号码: 440301196912287510

请输入验证码: 3752

立刻查询 重置信息

查询结果

姓名	缪钧华		
身份证号码	440301196912287510		
注册号	建 [造]11064400018801	注册类别	91
注册单位	深圳市绿雅生态发展有限公司		
有效日期	2026-12-31		

其他相关服务

- 企业资质查询
企业服务
- 人员资格查询
职业资格

- 使用反馈
- 用户指引
- 智能问答
- 我的服务
- 我要投诉
- 移动服务
- 移动端
- 收起

2、毕业证

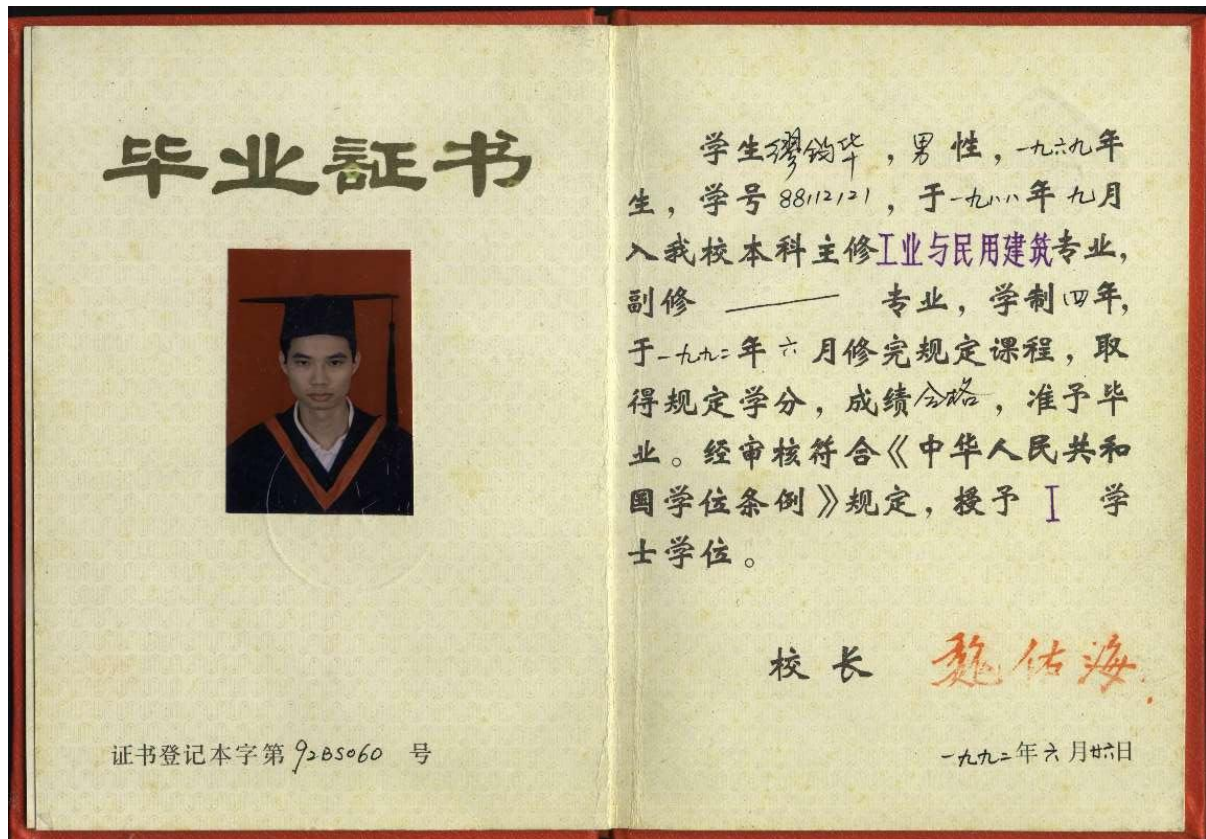

3、身份证





4、社保

深圳市社会保险历年参保缴费明细表（个人）

姓名：缪钧华

社保电脑号：1047351

身份证号码：440301196912287510

页码：1

参保单位名称：深圳市绿雅生态发展有限公司

单位编号：280322

计算单位：元

缴费年	月	单位编号	养老保险			医疗保险			生育			工伤保险		失业保险		
			基数	单位交	个人交	险种	基数	单位交	个人交	险种	基数	单位交	基数	单位交	基数	单位交
2022	09	280322	6500.0	975.0	520.0	1	7778	466.68	155.56	1	6500	29.25	6500	32.45	2360	16.52
2022	10	280322	6500.0	975.0	520.0	1	7778	482.24	155.56	1	6500	29.25	6500	32.45	2360	16.52
2022	11	280322	6500.0	975.0	520.0	1	7778	482.24	155.56	1	6500	29.25	6500	32.45	2360	16.52
2022	12	280322	6500.0	975.0	520.0	1	7778	482.24	155.56	1	6500	29.25	6500	32.45	2360	16.52
2023	01	280322	6500.0	975.0	520.0	1	7778	482.24	155.56	1	6500	32.5	6500	32.45	2360	16.52
2023	02	280322	6500.0	975.0	520.0	1	7778	482.24	155.56	1	6500	32.5	6500	32.45	2360	16.52
2023	03	280322	6500.0	975.0	520.0	1	7778	482.24	155.56	1	6500	32.5	6500	32.45	2360	16.52
2023	04	280322	6500.0	975.0	520.0	1	7778	482.24	155.56	1	6500	32.5	6500	32.45	2360	16.52
2023	05	280322	6500.0	975.0	520.0	1	7778	482.24	155.56	1	6500	32.5	6500	32.76	2360	16.52
2023	06	280322	6500.0	975.0	520.0	1	7778	482.24	155.56	1	6500	32.5	6500	32.76	2360	16.52
2023	07	280322	6500.0	975.0	520.0	1	7778	482.24	155.56	1	6500	32.5	6500	32.76	2360	16.52
2023	08	280322	6500.0	975.0	520.0	1	7778	482.24	155.56	1	6500	32.5	6500	32.76	2360	16.52
2023	09	280322	6500.0	975.0	520.0	1	7778	482.24	155.56	1	6500	32.5	6500	32.76	2360	16.52
2023	10	280322	6500.0	975.0	520.0	1	6500	390.0	130.0	1	6500	32.5	6500	32.76	2360	16.52
2023	11	280322	6500.0	975.0	520.0	1	6500	390.0	130.0	1	6500	32.5	6500	32.76	2360	16.52
2023	12	280322	6500.0	975.0	520.0	1	6500	390.0	130.0	1	6500	32.5	6500	32.76	2360	16.52
2024	01	280322	6500.0	975.0	520.0	1	6500	325.0	130.0	1	6500	32.5	6500	32.76	6500	52.0
2024	02	280322	6500.0	975.0	520.0	1	6500	325.0	130.0	1	6500	32.5	6500	32.76	6500	52.0
2024	03	280322	6500.0	975.0	520.0	1	6500	325.0	130.0	1	6500	32.5	6500	40.95	6500	52.0
2024	04	280322	6500.0	1040.0	520.0	1	6500	325.0	130.0	1	6500	32.5	6500	40.95	6500	52.0
2024	05	280322	6500.0	1040.0	520.0	1	6500	325.0	130.0	1	6500	32.5	6500	40.95	6500	52.0
2024	06	280322	6500.0	1040.0	520.0	1	6500	325.0	130.0	1	6500	32.5	6500	40.95	6500	52.0
2024	07	280322	6500.0	1040.0	520.0	1	6500	325.0	130.0	1	6500	32.5	6500	52.0	6500	52.0
2024	08	280322	6500.0	1040.0	520.0	1	6500	325.0	130.0	1	6500	32.5	6500	52.0	6500	52.0
2024	09	280322	6500.0	1040.0	520.0	1	6500	325.0	130.0	1	6500	32.5	6500	52.0	6500	52.0
2024	10	280322	6500.0	1040.0	520.0	1	6500	325.0	130.0	1	6500	32.5	6500	52.0	6500	52.0
合计			25805.0	13520.0			10673.56	3712.28			832.0				243.28	

备注：

1. 本证明可作为参保人在本单位参加社会保险的证明。向相关部门提供，查验部门可通过登录
网址：<https://sipub.sz.gov.cn/vp/>，输入下列验真码（ 33915fcde30143ec ）核查，验真码有效期三个月。
2. 生育保险中的险种“1”为生育保险，“2”为生育医疗。
3. 医疗险种中的险种“1”为基本医疗保险一档，“2”为基本医疗保险二档，“4”为基本医疗保险三档，“5”为少儿/大学生医保（医疗保险二档），“6”为统筹医疗保险。
4. 上述“缴费明细”表中带“*”标识为补缴，空行为断缴。
5. 带“@”标识为参保单位申请缓缴社会保险费时段。
6. 带“&”标识为参保单位申请缓缴社会保险费单位缴费部分的时段。
7. 居民养老保险、少儿/学生医疗保险缴费情况不在本清单中展示。
8. 如2020年2月至6月的单位缴费部分金额为“0”或者缴费金额减半的，属于按规定减免后实收金额。
9. 单位编号对应的单位名称：
单位编号 280322 单位名称 深圳市绿雅生态发展有限公司



(七) 蒋三明--园林工程师

1、风景园林工程师证职称证

<p>本证书由湖南省人力资源和社会保障厅批准颁发，它表明持证人通过全省专业技术统一考试具有的资格水平。</p> <p></p> <p>证书编号: B08173030100000110</p>	
<p></p> <p>持证人签名: _____</p>	<p>姓 名: <u>蒋三明</u></p> <p>性 别: <u>男</u></p> <p>身份证号: <u>431122198603023852</u></p> <p>专 业: <u>风景园林</u></p> <p>资格级别: <u>工程师</u></p> <p>授予时间: <u>2017 年 9 月 9 日</u></p>

2、毕业证



No.06 01827324

3、身份证





4、社保

深圳市社会保险历年参保缴费明细表（个人）

姓名：蒋三明

社保电脑号：613403358

身份证号码：431122198603023852

页码：1

参保单位名称：深圳市绿雅生态发展有限公司

单位编号：280322

计算单位：元

缴费年	月	单位编号	养老保险			医疗保险			生育			工伤保险		失业保险			
			基数	单位交	个人交	险种	基数	单位交	个人交	险种	基数	单位交	基数	单位交	基数	单位交	个人交
2022	09	280322	7500.0	1050.0	600.0	1	7778	466.68	155.56	1	7500	33.75	7500	37.44	2360	16.52	7.08
2022	10	280322	7500.0	1050.0	600.0	1	7778	482.24	155.56	1	7500	33.75	7500	37.44	2360	16.52	7.08
2022	11	280322	7500.0	1050.0	600.0	1	7778	482.24	155.56	1	7500	33.75	7500	37.44	2360	16.52	7.08
2022	12	280322	7500.0	1050.0	600.0	1	7778	482.24	155.56	1	7500	33.75	7500	37.44	2360	16.52	7.08
2023	01	280322	7500.0	1050.0	600.0	1	7778	482.24	155.56	1	7500	37.5	7500	37.44	2360	16.52	7.08
2023	02	280322	7500.0	1050.0	600.0	1	7778	482.24	155.56	1	7500	37.5	7500	37.44	2360	16.52	7.08
2023	03	280322	7500.0	1050.0	600.0	1	7778	482.24	155.56	1	7500	37.5	7500	37.44	2360	16.52	7.08
2023	04	280322	7500.0	1050.0	600.0	1	7778	482.24	155.56	1	7500	37.5	7500	37.44	2360	16.52	7.08
2023	05	280322	7500.0	1050.0	600.0	1	7778	482.24	155.56	1	7500	37.5	7500	37.8	2360	16.52	7.08
2023	06	280322	7500.0	1050.0	600.0	1	7778	482.24	155.56	1	7500	37.5	7500	37.8	2360	16.52	7.08
2023	07	280322	7500.0	1050.0	600.0	1	7778	482.24	155.56	1	7500	37.5	7500	37.8	2360	16.52	7.08
2023	08	280322	7500.0	1050.0	600.0	1	7778	482.24	155.56	1	7500	37.5	7500	37.8	2360	16.52	7.08
2023	09	280322	7500.0	1050.0	600.0	1	7778	482.24	155.56	1	7500	37.5	7500	37.8	2360	16.52	7.08
2023	10	280322	7500.0	1050.0	600.0	1	7500	450.0	150.0	1	7500	37.5	7500	37.8	2360	16.52	7.08
2023	11	280322	7500.0	1050.0	600.0	1	7500	450.0	150.0	1	7500	37.5	7500	37.8	2360	16.52	7.08
2023	12	280322	7500.0	1050.0	600.0	1	7500	450.0	150.0	1	7500	37.5	7500	37.8	2360	16.52	7.08
2024	01	280322	7500.0	1050.0	600.0	1	7500	375.0	150.0	1	7500	37.5	7500	37.8	7500	60.0	15.0
2024	02	280322	7500.0	1050.0	600.0	1	7500	375.0	150.0	1	7500	37.5	7500	37.8	7500	60.0	15.0
2024	03	280322	7500.0	1050.0	600.0	1	7500	375.0	150.0	1	7500	37.5	7500	47.25	7500	60.0	15.0
2024	04	280322	7500.0	1125.0	600.0	1	7500	375.0	150.0	1	7500	37.5	7500	47.25	7500	60.0	15.0
2024	05	280322	7500.0	1125.0	600.0	1	7500	375.0	150.0	1	7500	37.5	7500	47.25	7500	60.0	15.0
2024	06	280322	7500.0	1125.0	600.0	1	7500	375.0	150.0	1	7500	37.5	7500	47.25	7500	60.0	15.0
2024	07	280322	7500.0	1125.0	600.0	1	7500	375.0	150.0	1	7500	37.5	7500	60.0	7500	60.0	15.0
2024	08	280322	7500.0	1125.0	600.0	1	7500	375.0	150.0	1	7500	37.5	7500	60.0	7500	60.0	15.0
2024	09	280322	7500.0	1125.0	600.0	1	7500	375.0	150.0	1	7500	37.5	7500	60.0	7500	60.0	15.0
2024	10	280322	7500.0	1125.0	600.0	1	7500	375.0	150.0	1	7500	37.5	7500	60.0	7500	60.0	15.0
合计				27825.0	15600.0			11353.56	3972.28			960.0			1106.52	864.32	263.28

备注：

1. 本证明可作为参保人在本单位参加社会保险的证明。向相关部门提供，查验部门可通过登录网址：<https://sipub.sz.gov.cn/vp/>，输入下列验证码（ 33915fcde30189d2 ）核查，验证码有效期三个月。
2. 生育保险中的险种“1”为生育保险，“2”为生育医疗。
3. 医疗险种中的险种“1”为基本医疗保险一档，“2”为基本医疗保险二档，“4”为基本医疗保险三档，“5”为少儿/大学生医保（医疗保险二档），“6”为统筹医疗保险。
4. 上述“缴费明细”表中带“*”标识为补缴，空行为断缴。
5. 带“@”标识为参保单位申请缓缴社会保险费时段。
6. 带“&”标识为参保单位申请缓缴社会保险费单位缴费部分的时段。
7. 居民养老保险、少儿/学生医疗保险缴费情况不在本清单中展示。
8. 如2020年2月至6月的单位缴费部分金额为“0”或者缴费金额减半的，属于按规定减免后实收金额。
9. 单位编号对应的单位名称：

单位编号
280322

单位名称
深圳市绿雅生态发展有限公司



（八）彭达福--安全总监

1、风景园林工程师职称证



2、安全生产考核C证

建筑施工企业综合类专职安全生产管理人员 安全生产考核合格证书	
编号:粤建安C3(2014)0000059	
姓 名:	彭达福
性 别:	男
出 生 年 月:	1989年05月10日
企 业 名 称:	深圳市绿雅生态发展有限公司
职 务:	专职安全生产管理人员
初次领证日期:	2014年01月10日
有 效 期:	2022年10月18日 至 2026年01月09日
	发证机关:广东省住房和城乡建设厅 发证日期:2023年06月28日

中华人民共和国住房和城乡建设部 监制

3、毕业证



4、身份证





5、社保

深圳市社会保险历年参保缴费明细表（个人）

姓名：彭达福

社保电脑号：631969598

身份证号码：441424198905105838

页码：1

参保单位名称：深圳市绿雅生态发展有限公司

单位编号：280322

计算单位：元

缴费年	月	单位编号	养老保险			医疗保险				生育			工伤保险		失业保险		
			基数	单位交	个人交	险种	基数	单位交	个人交	险种	基数	单位交	基数	单位交	基数	单位交	个人交
2022	09	280322	5000.0	750.0	400.0	1	7778	466.68	155.56	1	5000	22.5	5000	24.96	2360	16.52	7.08
2022	10	280322	5000.0	750.0	400.0	1	7778	482.24	155.56	1	5000	22.5	5000	24.96	2360	16.52	7.08
2022	11	280322	5000.0	750.0	400.0	1	7778	482.24	155.56	1	5000	22.5	5000	24.96	2360	16.52	7.08
2022	12	280322	5000.0	750.0	400.0	1	7778	482.24	155.56	1	5000	22.5	5000	24.96	2360	16.52	7.08
2023	01	280322	5000.0	750.0	400.0	1	7778	482.24	155.56	1	5000	25.0	5000	24.96	2360	16.52	7.08
2023	02	280322	5000.0	750.0	400.0	1	7778	482.24	155.56	1	5000	25.0	5000	24.96	2360	16.52	7.08
2023	03	280322	5000.0	750.0	400.0	1	7778	482.24	155.56	1	5000	25.0	5000	24.96	2360	16.52	7.08
2023	04	280322	5000.0	750.0	400.0	1	7778	482.24	155.56	1	5000	25.0	5000	24.96	2360	16.52	7.08
2023	05	280322	5000.0	750.0	400.0	1	7778	482.24	155.56	1	5000	25.0	5000	25.2	2360	16.52	7.08
2023	06	280322	5000.0	750.0	400.0	1	7778	482.24	155.56	1	5000	25.0	5000	25.2	2360	16.52	7.08
2023	07	280322	5000.0	750.0	400.0	1	7778	482.24	155.56	1	5000	25.0	5000	25.2	2360	16.52	7.08
2023	08	280322	5000.0	750.0	400.0	1	7778	482.24	155.56	1	5000	25.0	5000	25.2	2360	16.52	7.08
2023	09	280322	5000.0	750.0	400.0	1	7778	482.24	155.56	1	5000	25.0	5000	25.2	2360	16.52	7.08
2023	10	280322	5000.0	750.0	400.0	1	6123	367.38	122.46	1	6123	30.62	5000	25.2	2360	16.52	7.08
2023	11	280322	5000.0	750.0	400.0	1	6123	367.38	122.46	1	6123	30.62	5000	25.2	2360	16.52	7.08
2023	12	280322	5000.0	750.0	400.0	1	6123	367.38	122.46	1	6123	30.62	5000	25.2	2360	16.52	7.08
2024	01	280322	5000.0	750.0	400.0	1	6475	323.75	129.5	1	6475	32.38	5000	25.2	5000	40.0	10.0
2024	02	280322	5000.0	750.0	400.0	1	6475	323.75	129.5	1	6475	32.38	5000	25.2	5000	40.0	10.0
2024	03	280322	5000.0	750.0	400.0	1	6475	323.75	129.5	1	6475	32.38	5000	31.5	5000	40.0	10.0
2024	04	280322	5000.0	800.0	400.0	1	6475	323.75	129.5	1	6475	32.38	5000	31.5	5000	40.0	10.0
2024	05	280322	5000.0	800.0	400.0	1	6475	323.75	129.5	1	6475	32.38	5000	31.5	5000	40.0	10.0
2024	06	280322	5000.0	800.0	400.0	1	6475	323.75	129.5	1	6475	32.38	5000	31.5	5000	40.0	10.0
2024	07	280322	5000.0	800.0	400.0	1	6475	323.75	129.5	1	6475	32.38	5000	31.5	5000	40.0	10.0
2024	08	280322	5000.0	800.0	400.0	1	6475	323.75	129.5	1	6475	32.38	5000	31.5	5000	40.0	10.0
2024	09	280322	5000.0	800.0	400.0	1	6475	323.75	129.5	1	6475	32.38	5000	31.5	5000	40.0	10.0
2024	10	280322	5000.0	800.0	400.0	1	6475	323.75	129.5	1	6475	32.38	5000	31.5	5000	40.0	10.0
合计			19850.0	10400.0			10593.2	3684.66			730.66					213.28	

备注：

1. 本证明可作为参保人在本单位参加社会保险的证明。向相关部门提供，查验部门可通过登录
网址：<https://sipub.sz.gov.cn/vp/>，输入下列验真码（ 33915fcde3004c3m ）核查，验真码有效期三个月。
2. 生育保险中的险种“1”为生育保险，“2”为生育医疗。
3. 医疗险种中的险种“1”为基本医疗保险一档，“2”为基本医疗保险二档，“4”为基本医疗保险三档，“5”为少儿/大学生医保（医疗保险二档），“6”为统筹医疗保险。
4. 上述“缴费明细”表中带“*”标识为补缴，空行为断缴。
5. 带“@”标识为参保单位申请缓缴社会保险费时段。
6. 带“&”标识为参保单位申请缓缴社会保险费单位缴费部分的时段。
7. 居民养老保险、少儿/学生医疗保险缴费情况不在本清单中展示。
8. 如2020年2月至6月的单位缴费部分金额为“0”或者缴费金额减半的，属于按规定减免后实收金额。
9. 单位编号对应的单位名称：
单位编号
280322
单位名称
深圳市绿雅生态发展有限公司

（九）蔡凯裕--安全员

1、安全生产考核 C 证

建筑施工企业综合类专职安全生产管理人员 安全生产考核合格证书	
编号: 粤建安C3 (2021) 0017373	
姓 名:	蔡凯裕
性 别:	男
出 生 年 月:	1995年11月25日
企 业 名 称:	深圳市绿雅生态发展有限公司
职 务:	专职安全生产管理人员
初次领证日期:	2021年03月02日
有 效 期:	2024年01月15日 至 2027年03月01日
	发证机关: 广东省住房和城乡建设厅 发证日期: 2023年06月26日

中华人民共和国住房和城乡建设部 监制

2、毕业证



3、身份证





4、社保

深圳市社会保险历年参保缴费明细表（个人）

姓名：蔡凯裕

社保电脑号：801404741

身份证号码：441422199511253012

页码：1

参保单位名称：深圳市绿雅生态发展有限公司

单位编号：280322

计算单位：元

缴费年	月	单位编号	养老保险			医疗保险			生育			工伤保险		失业保险			
			基数	单位交	个人交	险种	基数	单位交	个人交	险种	基数	单位交	基数	单位交	基数	单位交	个人交
2022	09	280322	5000.0	700.0	400.0	1	7778	466.68	155.56	1	5000	22.5	5000	24.96	2360	16.52	7.08
2022	10	280322	5000.0	700.0	400.0	1	7778	482.24	155.56	1	5000	22.5	5000	24.96	2360	16.52	7.08
2022	11	280322	5000.0	700.0	400.0	1	7778	482.24	155.56	1	5000	22.5	5000	24.96	2360	16.52	7.08
2022	12	280322	5000.0	700.0	400.0	1	7778	482.24	155.56	1	5000	22.5	5000	24.96	2360	16.52	7.08
2023	01	280322	5000.0	700.0	400.0	1	7778	482.24	155.56	1	5000	25.0	5000	24.96	2360	16.52	7.08
2023	02	280322	5000.0	700.0	400.0	1	7778	482.24	155.56	1	5000	25.0	5000	24.96	2360	16.52	7.08
2023	03	280322	5000.0	700.0	400.0	1	7778	482.24	155.56	1	5000	25.0	5000	24.96	2360	16.52	7.08
2023	04	280322	5000.0	700.0	400.0	1	7778	482.24	155.56	1	5000	25.0	5000	24.96	2360	16.52	7.08
2023	05	280322	5000.0	700.0	400.0	1	7778	482.24	155.56	1	5000	25.0	5000	25.2	2360	16.52	7.08
2023	06	280322	5000.0	700.0	400.0	1	7778	482.24	155.56	1	5000	25.0	5000	25.2	2360	16.52	7.08
2023	07	280322	5000.0	700.0	400.0	1	7778	482.24	155.56	1	5000	25.0	5000	25.2	2360	16.52	7.08
2023	08	280322	5000.0	700.0	400.0	1	7778	482.24	155.56	1	5000	25.0	5000	25.2	2360	16.52	7.08
2023	09	280322	5000.0	700.0	400.0	1	7778	482.24	155.56	1	5000	25.0	5000	25.2	2360	16.52	7.08
2023	10	280322	5000.0	700.0	400.0	1	6123	367.38	122.46	1	6123	30.62	5000	25.2	2360	16.52	7.08
2023	11	280322	5000.0	700.0	400.0	1	6123	367.38	122.46	1	6123	30.62	5000	25.2	2360	16.52	7.08
2023	12	280322	5000.0	700.0	400.0	1	6123	367.38	122.46	1	6123	30.62	5000	25.2	2360	16.52	7.08
2024	01	280322	5000.0	700.0	400.0	1	6475	323.75	129.5	1	6475	32.38	5000	25.2	5000	40.0	10.0
2024	02	280322	5000.0	700.0	400.0	1	6475	323.75	129.5	1	6475	32.38	5000	25.2	5000	40.0	10.0
2024	03	280322	5000.0	700.0	400.0	1	6475	323.75	129.5	1	6475	32.38	5000	31.5	5000	40.0	10.0
2024	04	280322	5000.0	750.0	400.0	1	6475	323.75	129.5	1	6475	32.38	5000	31.5	5000	40.0	10.0
2024	05	280322	5000.0	750.0	400.0	1	6475	323.75	129.5	1	6475	32.38	5000	31.5	5000	40.0	10.0
2024	06	280322	5000.0	750.0	400.0	1	6475	323.75	129.5	1	6475	32.38	5000	31.5	5000	40.0	10.0
2024	07	280322	5000.0	750.0	400.0	1	6475	323.75	129.5	1	6475	32.38	5000	31.5	5000	40.0	10.0
2024	08	280322	5000.0	750.0	400.0	1	6475	323.75	129.5	1	6475	32.38	5000	31.5	5000	40.0	10.0
2024	09	280322	5000.0	750.0	400.0	1	6475	323.75	129.5	1	6475	32.38	5000	31.5	5000	40.0	10.0
2024	10	280322	5000.0	750.0	400.0	1	6475	323.75	129.5	1	6475	32.38	5000	31.5	5000	40.0	10.0
合计			18550.0	10400.0			10593.2	3684.66			730.66			137.68	664.32	213.28	

备注：

1. 本证明可作为参保人在本单位参加社会保险的证明。向相关部门提供，查验部门可通过登录
网址：<https://sipub.sz.gov.cn/vp/>，输入下列验真码（ 33915fcde300518n ）核查，验真码有效期三个月。
2. 生育保险中的险种“1”为生育保险，“2”为生育医疗。
3. 医疗险种中的险种“1”为基本医疗保险一档，“2”为基本医疗保险二档，“4”为基本医疗保险三档，“5”为少儿/大学生医保（医疗保险二档），“6”为统筹医疗保险。
4. 上述“缴费明细”表中带“*”标识为补缴，空行为断缴。
5. 带“@”标识为参保单位申请缓缴社会保险费时段。
6. 带“&”标识为参保单位申请缓缴社会保险费单位缴费部分的时段。
7. 居民养老保险、少儿/学生医疗保险缴费情况不在本清单中展示。
8. 如2020年2月至6月的单位缴费部分金额为“0”或者缴费金额减半的，属于按规定减免后实收金额。
9. 单位编号对应的单位名称：
单位编号
280322
单位名称
深圳市绿雅生态发展有限公司

(十) 梁寿聪--质量主任

1、质量员证



2、园林工程师职称证

广东省职称证书

姓 名：梁寿聪

身份证号：441322199109074619



职称名称：工程师

专 业：园林

级 别：中级

取得方式：职称评审

通过时间：2022年05月21日

评审组织：深圳市林业专业高级职称评审委员会

证书编号：2203003067228

发证单位：深圳市人力资源和社会保障局

发证时间：2022年06月28日



查询网址：<http://www.gdhrss.gov.cn/gdweb/zyjsrc>

3、毕业证



4、身份证





5、社保

深圳市社会保险历年参保缴费明细表（个人）

姓名：梁寿聪

社保电脑号：647901377

身份证号码：441322199109074619

页码：1

参保单位名称：深圳市绿雅生态发展有限公司

单位编号：280322

计算单位：元

缴费年	月	单位编号	养老保险			医疗保险				生育			工伤保险		失业保险		
			基数	单位交	个人交	险种	基数	单位交	个人交	险种	基数	单位交	基数	单位交	基数	单位交	个人交
2022	09	280322	3500.0	490.0	280.0	1	7778	466.68	155.56	1	3500	15.75	3500	17.47	2360	16.52	7.08
2022	10	280322	3500.0	490.0	280.0	1	7778	482.24	155.56	1	3500	15.75	3500	17.47	2360	16.52	7.08
2022	11	280322	3500.0	490.0	280.0	1	7778	482.24	155.56	1	3500	15.75	3500	17.47	2360	16.52	7.08
2022	12	280322	3500.0	490.0	280.0	1	7778	482.24	155.56	1	3500	15.75	3500	17.47	2360	16.52	7.08
2023	01	280322	3500.0	490.0	280.0	1	7778	482.24	155.56	1	3500	17.5	3500	17.47	2360	16.52	7.08
2023	02	280322	3500.0	490.0	280.0	1	7778	482.24	155.56	1	3500	17.5	3500	17.47	2360	16.52	7.08
2023	03	280322	3500.0	490.0	280.0	1	7778	482.24	155.56	1	3500	17.5	3500	17.47	2360	16.52	7.08
2023	04	280322	3500.0	490.0	280.0	1	7778	482.24	155.56	1	3500	17.5	3500	17.47	2360	16.52	7.08
2023	05	280322	3500.0	490.0	280.0	1	7778	482.24	155.56	1	3500	17.5	3500	17.64	2360	16.52	7.08
2023	06	280322	3500.0	490.0	280.0	1	7778	482.24	155.56	1	3500	17.5	3500	17.64	2360	16.52	7.08
2023	07	280322	3500.0	490.0	280.0	1	7778	482.24	155.56	1	3500	17.5	3500	17.64	2360	16.52	7.08
2023	08	280322	3500.0	490.0	280.0	1	7778	482.24	155.56	1	3500	17.5	3500	17.64	2360	16.52	7.08
2023	09	280322	3500.0	490.0	280.0	1	7778	482.24	155.56	1	3500	17.5	3500	17.64	2360	16.52	7.08
2023	10	280322	3500.0	490.0	280.0	1	6123	367.38	122.46	1	6123	30.62	3500	17.64	2360	16.52	7.08
2023	11	280322	3500.0	490.0	280.0	1	6123	367.38	122.46	1	6123	30.62	3500	17.64	2360	16.52	7.08
2023	12	280322	3500.0	490.0	280.0	1	6123	367.38	122.46	1	6123	30.62	3500	17.64	2360	16.52	7.08
2024	01	280322	3523.0	493.22	281.84	1	6475	323.75	129.5	1	6475	32.38	3500	17.64	3500	28.0	7.0
2024	02	280322	3523.0	493.22	281.84	1	6475	323.75	129.5	1	6475	32.38	3500	17.64	3500	28.0	7.0
2024	03	280322	3523.0	493.22	281.84	1	6475	323.75	129.5	1	6475	32.38	3500	22.05	3500	28.0	7.0
2024	04	280322	3523.0	528.45	281.84	1	6475	323.75	129.5	1	6475	32.38	3500	22.05	3500	28.0	7.0
2024	05	280322	3523.0	528.45	281.84	1	6475	323.75	129.5	1	6475	32.38	3500	22.05	3500	28.0	7.0
2024	06	280322	3523.0	528.45	281.84	1	6475	323.75	129.5	1	6475	32.38	3500	22.05	3500	28.0	7.0
2024	07	280322	3523.0	528.45	281.84	1	6475	323.75	129.5	1	6475	32.38	3500	22.05	3500	28.0	7.0
2024	08	280322	3523.0	528.45	281.84	1	6475	323.75	129.5	1	6475	32.38	3500	28.0	3500	28.0	7.0
2024	09	280322	3523.0	528.45	281.84	1	6475	323.75	129.5	1	6475	32.38	3500	28.0	3500	28.0	7.0
2024	10	280322	3523.0	528.45	281.84	1	6475	323.75	129.5	1	6475	32.38	3500	28.0	3500	28.0	7.0
合计			13018.81	7298.4			10593.2	3684.66			636.16					183.28	

备注：

1. 本证明可作为参保人在本单位参加社会保险的证明。向相关部门提供，查验部门可通过登录
网址：<https://sipub.sz.gov.cn/vp/>，输入下列验真码（ 33915fcde3011abd ）核查，验真码有效期三个月。
2. 生育保险中的险种“1”为生育保险，“2”为生育医疗。
3. 医疗险种中的险种“1”为基本医疗保险一档，“2”为基本医疗保险二档，“4”为基本医疗保险三档，“5”为少儿/大学生医保（医疗保险二档），“6”为统筹医疗保险。
4. 上述“缴费明细”表中带“*”标识为补缴，空行为断缴。
5. 带“@”标识为参保单位申请缓缴社会保险费时段。
6. 带“&”标识为参保单位申请缓缴社会保险费单位缴费部分的时段。
7. 居民养老保险、少儿/学生医疗保险缴费情况不在本清单中展示。
8. 如2020年2月至6月的单位缴费部分金额为“0”或者缴费金额减半的，属于按规定减免后实收金额。
9. 单位编号对应的单位名称：
单位编号
280322

单位名称
深圳市绿雅生态发展有限公司



(十一) 刘恒发--质量员

1、质量员证



2、毕业证



3、身份证





4、社保

深圳市社会保险历年参保缴费明细表（个人）

姓名：刘恒发

社保电脑号：648109063

身份证号码：441422200103122916

页码：1

参保单位名称：深圳市绿雅生态发展有限公司

单位编号：280322

计算单位：元

缴费年	月	单位编号	养老保险			医疗保险			生育			工伤保险		失业保险			
			基数	单位交	个人交	险种	基数	单位交	个人交	险种	基数	单位交	基数	单位交	基数	单位交	个人交
2022	09	280322	3500.0	490.0	280.0	2	12964	64.82	25.93	1	3500	15.75	3500	17.47	2360	16.52	7.08
2022	10	280322	3500.0	490.0	280.0	2	12964	77.78	25.93	1	3500	15.75	3500	17.47	2360	16.52	7.08
2022	11	280322	3500.0	490.0	280.0	2	12964	77.78	25.93	1	3500	15.75	3500	17.47	2360	16.52	7.08
2022	12	280322	3500.0	490.0	280.0	2	12964	77.78	25.93	1	3500	15.75	3500	17.47	2360	16.52	7.08
2023	01	280322	3500.0	490.0	280.0	2	12964	77.78	25.93	1	3500	17.5	3500	17.47	2360	16.52	7.08
2023	02	280322	3500.0	490.0	280.0	2	12964	77.78	25.93	1	3500	17.5	3500	17.47	2360	16.52	7.08
2023	03	280322	3500.0	490.0	280.0	2	12964	77.78	25.93	1	3500	17.5	3500	17.47	2360	16.52	7.08
2023	04	280322	3500.0	490.0	280.0	2	12964	77.78	25.93	1	3500	17.5	3500	17.47	2360	16.52	7.08
2023	05	280322	3500.0	490.0	280.0	2	12964	77.78	25.93	1	3500	17.5	3500	17.64	2360	16.52	7.08
2023	06	280322	3500.0	490.0	280.0	2	12964	77.78	25.93	1	3500	17.5	3500	17.64	2360	16.52	7.08
2023	07	280322	3500.0	490.0	280.0	2	12964	77.78	25.93	1	3500	17.5	3500	17.64	2360	16.52	7.08
2023	08	280322	3500.0	490.0	280.0	2	12964	77.78	25.93	1	3500	17.5	3500	17.64	2360	16.52	7.08
2023	09	280322	3500.0	490.0	280.0	2	12964	77.78	25.93	1	3500	17.5	3500	17.64	2360	16.52	7.08
2023	10	280322	3500.0	490.0	280.0	2	6123	91.85	30.62	1	6123	30.62	3500	17.64	2360	16.52	7.08
2023	11	280322	3500.0	490.0	280.0	2	6123	91.85	30.62	1	6123	30.62	3500	17.64	2360	16.52	7.08
2023	12	280322	3500.0	490.0	280.0	2	6123	91.85	30.62	1	6123	30.62	3500	17.64	2360	16.52	7.08
2024	01	280322	3523.0	493.22	281.84	1	6475	323.75	129.5	1	6475	32.38	3500	17.64	3500	28.0	7.0
2024	02	280322	3523.0	493.22	281.84	1	6475	323.75	129.5	1	6475	32.38	3500	17.64	3500	28.0	7.0
2024	03	280322	3523.0	493.22	281.84	1	6475	323.75	129.5	1	6475	32.38	3500	22.05	3500	28.0	7.0
2024	04	280322	3523.0	528.45	281.84	1	6475	323.75	129.5	1	6475	32.38	3500	22.05	3500	28.0	7.0
2024	05	280322	3523.0	528.45	281.84	1	6475	323.75	129.5	1	6475	32.38	3500	22.05	3500	28.0	7.0
2024	06	280322	3523.0	528.45	281.84	1	6475	323.75	129.5	1	6475	32.38	3500	22.05	3500	28.0	7.0
2024	07	280322	3523.0	528.45	281.84	1	6475	323.75	129.5	1	6475	32.38	3500	22.05	3500	28.0	7.0
2024	08	280322	3523.0	528.45	281.84	1	6475	323.75	129.5	1	6475	32.38	3500	22.05	3500	28.0	7.0
2024	09	280322	3523.0	528.45	281.84	1	6475	323.75	129.5	1	6475	32.38	3500	22.05	3500	28.0	7.0
2024	10	280322	3523.0	528.45	281.84	1	6475	323.75	129.5	1	6475	32.38	3500	22.05	3500	28.0	7.0
合计			13018.81	7298.4			4511.23	1723.95			636.16			516.36	544.32	183.28	

社保费缴纳清单
证明专用章

备注：

1. 本证明可作为参保人在本单位参加社会保险的证明。向相关部门提供，查验部门可通过登录
网址：<https://sipub.sz.gov.cn/vp/>，输入下列验证码（ 33915fcde2f3ee00 ）核查，验证码有效期三个月。
2. 生育保险中的险种“1”为生育保险，“2”为生育医疗。
3. 医疗险种中的险种“1”为基本医疗保险一档，“2”为基本医疗保险二档，“4”为基本医疗保险三档，“5”为少儿/大学生医保（医疗保险二档），“6”为统筹医疗保险。
4. 上述“缴费明细”表中带“*”标识为补缴，空行为断缴。
5. 带“@”标识为参保单位申请缓缴社会保险费时段。
6. 带“&”标识为参保单位申请缓缴社会保险费单位缴费部分的时段。
7. 居民养老保险、少儿/学生医疗保险缴费情况不在本清单中展示。
8. 如2020年2月至6月的单位缴费部分金额为“0”或者缴费金额减半的，属于按规定减免后实收金额。
9. 单位编号对应的单位名称：
单位编号
280322
单位名称
深圳市绿雅生态发展有限公司



(十二) 黄昌俊--施工员

1、施工员证



2、毕业证



3、身份证



4、社保

深圳市社会保险历年参保缴费明细表 (个人)

姓名：黃昌俊

社保电脑号: 620588144

身份证号码: 441323198307120331

页码: 1

参保单位名称: 深圳市绿雅生态发展有限公司

单位编号: 280322

计算单位: 元

缴费年	月	单位编号	养老保险			医疗保险			生育			工伤保险		失业保险			
			基数	单位交	个人交	险种	基数	单位交	个人交	险种	基数	单位交	基数	单位交	基数	单位交	个人交
2023	03	280322	3000.0	450.0	240.0	1	7778	482.24	155.56	1	3000	15.0	3000	14.98	2360	16.52	7.08
2023	04	280322	3000.0	450.0	240.0	1	7778	482.24	155.56	1	3000	15.0	3000	14.98	2360	16.52	7.08
2023	05	280322	3000.0	450.0	240.0	1	7778	482.24	155.56	1	3000	15.0	3000	15.12	2360	16.52	7.08
2023	06	280322	3000.0	450.0	240.0	1	7778	482.24	155.56	1	3000	15.0	3000	15.12	2360	16.52	7.08
2023	07	280322	3000.0	450.0	240.0	1	7778	482.24	155.56	1	3000	15.0	3000	15.12	2360	16.52	7.08
2023	08	280322	3000.0	450.0	240.0	1	7778	482.24	155.56	1	3000	15.0	3000	15.12	2360	16.52	7.08
2023	09	280322	3000.0	450.0	240.0	1	7778	482.24	155.56	1	3000	15.0	3000	15.12	2360	16.52	7.08
2023	10	280322	3000.0	450.0	240.0	1	6123	367.38	122.46	1	6123	30.62	3000	15.12	2360	16.52	7.08
2023	11	280322	3000.0	450.0	240.0	1	6123	367.38	122.46	1	6123	30.62	3000	15.12	2360	16.52	7.08
2023	12	280322	3000.0	450.0	240.0	1	6123	367.38	122.46	1	6123	30.62	3000	15.12	2360	16.52	7.08
2024	01	280322	3523.0	528.45	281.84	1	6475	323.75	129.5	1	6475	32.38	3000	15.12	3000	24.0	6.0
2024	02	280322	3523.0	528.45	281.84	1	6475	323.75	129.5	1	6475	32.38	3000	15.12	3000	24.0	6.0
2024	03	280322	3523.0	528.45	281.84	1	6475	323.75	129.5	1	6475	32.38	3000	18.9	3000	24.0	6.0
2024	04	280322	3523.0	563.68	281.84	1	6475	323.75	129.5	1	6475	32.38	3000	18.9	3000	24.0	6.0
2024	05	280322	3523.0	563.68	281.84	1	6475	323.75	129.5	1	6475	32.38	3000	18.9	3000	24.0	6.0
2024	06	280322	3523.0	563.68	281.84	1	6475	323.75	129.5	1	6475	32.38	3000	18.9	3000	24.0	6.0
2024	07	280322	3523.0	563.68	281.84	1	6475	323.75	129.5	1	6475	32.38	3000	24.0	3000	24.0	6.0
2024	08	280322	3523.0	563.68	281.84	1	6475	323.75	129.5	1	6475	32.38	3000	24.0	3000	24.0	6.0
2024	09	280322	3523.0	563.68	281.84	1	6475	323.75	129.5	1	6475	32.38	3000	24.0	3000	24.0	6.0
2024	10	280322	3523.0	563.68	281.84	1	6475	323.75	129.5	1	6475	32.38	3000	24.0	3000	24.0	6.0
合计				10031.11	5218.4			7715.32	2751.3			520.66					130.8

备注:

1. 本证明可作为参保人在本单位参加社会保险的证明。向相关部门提供, 查验部门可通过登录

网址: <https://sipub.sz.gov.cn/vp/>, 输入下列验真码 (33915fcde305c6f9) 核查, 验真码有效期三个月。

2. 生育保险中的险种“1”为生育保险,“2”为生育医疗。

3. 医疗险种中的险种“1”为基本医疗保险一档,“2”为基本医疗保险二档,“4”为基本医疗保险三档,“5”为少儿/大学生医保(医疗保险二档),“6”为统筹医疗保险。

4. 上述“缴费明细”表中带“*”标识为补缴, 空行为断缴。

5. 带“@”标识为参保单位申请缓缴社会保险费时段。

6. 带“&”标识为参保单位申请缓缴社会保险费单位缴费部分的时段。

7. 居民养老保险、少儿/学生医疗保险缴费情况不在本清单中展示。

8. 如2020年2月至6月的单位缴费部分金额为“0”或者缴费金额减半的,属于按规定减免后实收金额。

9. 单位编号对应的单位名称:

单位编号
280322

单位名称

深圳市绿雅生态发展有限公司



(十三) 刘顺--材料员

1、材料员证



2、毕业证



3、身份证





4、社保

深圳市社会保险历年参保缴费明细表（个人）

姓名：刘顺

社保电脑号：806864042

身份证号码：441422200202142912

页码：1

参保单位名称：深圳市绿雅生态发展有限公司

单位编号：280322

计算单位：元

缴费年	月	单位编号	养老保险			医疗保险				生育			工伤保险		失业保险		
			基数	单位交	个人交	险种	基数	单位交	个人交	险种	基数	单位交	基数	单位交	基数	单位交	个人交
2023	05	280322	3000.0	420.0	240.0	2	12964	77.78	25.93	1	3000	15.0	3000	15.12	2360	16.52	7.08
2023	06	280322	3000.0	420.0	240.0	2	12964	77.78	25.93	1	3000	15.0	3000	15.12	2360	16.52	7.08
2023	07	280322	3000.0	420.0	240.0	2	12964	77.78	25.93	1	3000	15.0	3000	15.12	2360	16.52	7.08
2023	08	280322	3000.0	420.0	240.0	2	12964	77.78	25.93	1	3000	15.0	3000	15.12	2360	16.52	7.08
2023	09	280322	3000.0	420.0	240.0	2	12964	77.78	25.93	1	3000	15.0	3000	15.12	2360	16.52	7.08
2023	10	280322	3000.0	420.0	240.0	2	6123	91.85	30.62	1	6123	30.62	3000	15.12	2360	16.52	7.08
2023	11	280322	3000.0	420.0	240.0	2	6123	91.85	30.62	1	6123	30.62	3000	15.12	2360	16.52	7.08
2023	12	280322	3000.0	420.0	240.0	2	6123	91.85	30.62	1	6123	30.62	3000	15.12	2360	16.52	7.08
2024	01	280322	3523.0	493.22	281.84	2	6475	97.13	32.38	1	6475	32.38	3000	15.12	3000	24.0	6.0
2024	02	280322	3523.0	493.22	281.84	2	6475	97.13	32.38	1	6475	32.38	3000	15.12	3000	24.0	6.0
2024	03	280322	3523.0	493.22	281.84	2	6475	97.13	32.38	1	6475	32.38	3000	18.9	3000	24.0	6.0
2024	04	280322	3523.0	528.45	281.84	2	6475	97.13	32.38	1	6475	32.38	3000	18.9	3000	24.0	6.0
2024	05	280322	3523.0	528.45	281.84	2	6475	97.13	32.38	1	6475	32.38	3000	18.9	3000	24.0	6.0
2024	06	280322	3523.0	528.45	281.84	2	6475	97.13	32.38	1	6475	32.38	3000	18.9	3000	24.0	6.0
2024	07	280322	3523.0	528.45	281.84	2	6475	97.13	32.38	1	6475	32.38	3000	24.0	3000	24.0	6.0
2024	08	280322	3523.0	528.45	281.84	2	6475	97.13	32.38	1	6475	32.38	3000	24.0	3000	24.0	6.0
2024	09	280322	3523.0	528.45	281.84	2	6475	97.13	32.38	1	6475	32.38	3000	24.0	3000	24.0	6.0
2024	10	280322	3523.0	528.45	281.84	2	6475	97.13	32.38	1	6475	32.38	3000	24.0	3000	24.0	6.0
合计				8538.81	4738.4			1635.75	545.31			490.66				372.16	116.64

备注：

1. 本证明可作为参保人在本单位参加社会保险的证明。向相关部门提供，查验部门可通过登录
网址：<https://sipub.sz.gov.cn/vp/>，输入下列验证码（ 33915fcde304f892 ）核查，验证码有效期三个月。
2. 生育保险中的险种“1”为生育保险，“2”为生育医疗。
3. 医疗险种中的险种“1”为基本医疗保险一档，“2”为基本医疗保险二档，“4”为基本医疗保险三档，“5”为少儿/大学生医保（医疗保险二档），
“6”为统筹医疗保险。
4. 上述“缴费明细”表中带“*”标识为补缴，空行为断缴。
5. 带“@”标识为参保单位申请缓缴社会保险费时段。
6. 带“&”标识为参保单位申请缓缴社会保险费单位缴费部分的时段。
7. 居民养老保险、少儿/学生医疗保险缴费情况不在本清单中展示。
8. 如2020年2月至6月的单位缴费部分金额为“0”或者缴费金额减半的，属于按规定减免后实收金额。
9. 单位编号对应的单位名称：
单位编号 280322 单位名称 深圳市绿雅生态发展有限公司



(十四) 王海琳--资料员

1、资料员证



2、毕业证



3、身份证





4、社保

深圳市社会保险历年参保缴费明细表（个人）

姓名：王海琳

社保电脑号：641293329

身份证号码：440229199612301020

页码：1

参保单位名称：深圳市绿雅生态发展有限公司

单位编号：280322

计算单位：元

缴费年	月	单位编号	养老保险			医疗保险				生育			工伤保险		失业保险		
			基数	单位交	个人交	险种	基数	单位交	个人交	险种	基数	单位交	基数	单位交	基数	单位交	个人交
2022	10	280322	3000.0	420.0	240.0	2	12964	77.78	25.93	1	3000	13.5	3000	14.98	2360	16.52	7.08
2022	11	280322	3000.0	420.0	240.0	2	12964	77.78	25.93	1	3000	13.5	3000	14.98	2360	16.52	7.08
2022	12	280322	3000.0	420.0	240.0	2	12964	77.78	25.93	1	3000	13.5	3000	14.98	2360	16.52	7.08
2023	01	280322	3000.0	420.0	240.0	2	12964	77.78	25.93	1	3000	15.0	3000	14.98	2360	16.52	7.08
2023	02	280322	3000.0	420.0	240.0	2	12964	77.78	25.93	1	3000	15.0	3000	14.98	2360	16.52	7.08
2023	03	280322	3000.0	420.0	240.0	2	12964	77.78	25.93	1	3000	15.0	3000	14.98	2360	16.52	7.08
2023	04	280322	3000.0	420.0	240.0	2	12964	77.78	25.93	1	3000	15.0	3000	14.98	2360	16.52	7.08
2023	05	280322	3000.0	420.0	240.0	2	12964	77.78	25.93	1	3000	15.0	3000	15.12	2360	16.52	7.08
2023	06	280322	3000.0	420.0	240.0	2	12964	77.78	25.93	1	3000	15.0	3000	15.12	2360	16.52	7.08
2023	07	280322	3000.0	420.0	240.0	1	7778	482.24	155.56	1	3000	15.0	3000	15.12	2360	16.52	7.08
2023	08	280322	3000.0	420.0	240.0	1	7778	482.24	155.56	1	3000	15.0	3000	15.12	2360	16.52	7.08
2023	09	280322	3000.0	420.0	240.0	1	7778	482.24	155.56	1	3000	15.0	3000	15.12	2360	16.52	7.08
2023	10	280322	3000.0	420.0	240.0	1	6123	367.38	122.46	1	6123	30.62	3000	15.12	2360	16.52	7.08
2023	11	280322	3000.0	420.0	240.0	1	6123	367.38	122.46	1	6123	30.62	3000	15.12	2360	16.52	7.08
2023	12	280322	3000.0	420.0	240.0	1	6123	367.38	122.46	1	6123	30.62	3000	15.12	2360	16.52	7.08
2024	01	280322	3523.0	493.22	281.84	1	6475	323.75	129.5	1	6475	32.38	3000	15.12	3000	24.0	6.0
2024	02	280322	3523.0	493.22	281.84	1	6475	323.75	129.5	1	6475	32.38	3000	15.12	3000	24.0	6.0
2024	03	280322	3523.0	493.22	281.84	1	6475	323.75	129.5	1	6475	32.38	3000	18.9	3000	24.0	6.0
2024	04	280322	3523.0	528.45	281.84	1	6475	323.75	129.5	1	6475	32.38	3000	18.9	3000	24.0	6.0
2024	05	280322	3523.0	528.45	281.84	1	6475	323.75	129.5	1	6475	32.38	3000	18.9	3000	24.0	6.0
2024	06	280322	3523.0	528.45	281.84	1	6475	323.75	129.5	1	6475	32.38	3000	18.9	3000	24.0	6.0
2024	07	280322	3523.0	528.45	281.84	1	6475	323.75	129.5	1	6475	32.38	3000	24.0	3000	24.0	6.0
2024	08	280322	3523.0	528.45	281.84	1	6475	323.75	129.5	1	6475	32.38	3000	24.0	3000	24.0	6.0
2024	09	280322	3523.0	528.45	281.84	1	6475	323.75	129.5	1	6475	32.38	3000	24.0	3000	24.0	6.0
2024	10	280322	3523.0	528.45	281.84	1	6475	323.75	129.5	1	6475	32.38	3000	24.0	3000	24.0	6.0
合计				11478.81	6418.4			6486.38	2362.43			591.16		427.66	487.8	166.2	

备注：

1. 本证明可作为参保人在本单位参加社会保险的证明。向相关部门提供，查验部门可通过登录
网址：<https://sipub.sz.gov.cn/vp/>，输入下列验证码（ 33915fcde306013f ）核查，验证码有效期三个月。
2. 生育保险中的险种“1”为生育保险，“2”为生育医疗。
3. 医疗险种中的险种“1”为基本医疗保险一档，“2”为基本医疗保险二档，“4”为基本医疗保险三档，“5”为少儿/大学生医保（医疗保险二档），“6”为统筹医疗保险。
4. 上述“缴费明细”表中带“*”标识为补缴，空行为断缴。
5. 带“@”标识为参保单位申请缓缴社会保险费时段。
6. 带“&”标识为参保单位申请缓缴社会保险费单位缴费部分的时段。
7. 居民养老保险、少儿/学生医疗保险缴费情况不在本清单中展示。
8. 如2020年2月至6月的单位缴费部分金额为“0”或者缴费金额减半的，属于按规定减免后实收金额。
9. 单位编号对应的单位名称：

单位编号
280322

单位名称
深圳市绿雅生态发展有限公司



(十五) 周敏--劳务员

1、劳务员证



2、毕业证



3、身份证





4、社保

深圳市社会保险历年参保缴费明细表（个人）

姓名：周敏

社保电脑号：806886534

身份证号码：370322199611121928

页码：1

参保单位名称：深圳市绿雅生态发展有限公司

单位编号：280322

计算单位：元

缴费年	月	单位编号	养老保险			医疗保险			生育			工伤保险		失业保险			
			基数	单位交	个人交	险种	基数	单位交	个人交	险种	基数	单位交	基数	单位交	基数	单位交	个人交
2022	09	280322	3500.0	490.0	280.0	2	12964	64.82	25.93	1	3500	15.75	3500	17.47	2360	16.52	7.08
2022	10	280322	3500.0	490.0	280.0	2	12964	77.78	25.93	1	3500	15.75	3500	17.47	2360	16.52	7.08
2022	11	280322	3500.0	490.0	280.0	2	12964	77.78	25.93	1	3500	15.75	3500	17.47	2360	16.52	7.08
2022	12	280322	3500.0	490.0	280.0	2	12964	77.78	25.93	1	3500	15.75	3500	17.47	2360	16.52	7.08
2023	01	280322	3500.0	490.0	280.0	2	12964	77.78	25.93	1	3500	17.5	3500	17.47	2360	16.52	7.08
2023	02	280322	3500.0	490.0	280.0	2	12964	77.78	25.93	1	3500	17.5	3500	17.47	2360	16.52	7.08
2023	03	280322	3500.0	490.0	280.0	2	12964	77.78	25.93	1	3500	17.5	3500	17.47	2360	16.52	7.08
2023	04	280322	3500.0	490.0	280.0	2	12964	77.78	25.93	1	3500	17.5	3500	17.47	2360	16.52	7.08
2023	05	280322	3500.0	490.0	280.0	2	12964	77.78	25.93	1	3500	17.5	3500	17.64	2360	16.52	7.08
2023	06	280322	3500.0	490.0	280.0	2	12964	77.78	25.93	1	3500	17.5	3500	17.64	2360	16.52	7.08
2023	07	280322	3500.0	490.0	280.0	2	12964	77.78	25.93	1	3500	17.5	3500	17.64	2360	16.52	7.08
2023	08	280322	3500.0	490.0	280.0	2	12964	77.78	25.93	1	3500	17.5	3500	17.64	2360	16.52	7.08
2023	09	280322	3500.0	490.0	280.0	2	12964	77.78	25.93	1	3500	17.5	3500	17.64	2360	16.52	7.08
2023	10	280322	3500.0	490.0	280.0	2	6123	91.85	30.62	1	6123	30.62	3500	17.64	2360	16.52	7.08
2023	11	280322	3500.0	490.0	280.0	2	6123	91.85	30.62	1	6123	30.62	3500	17.64	2360	16.52	7.08
2023	12	280322	3500.0	490.0	280.0	2	6123	91.85	30.62	1	6123	30.62	3500	17.64	2360	16.52	7.08
2024	01	280322	3523.0	493.22	281.84	2	6475	97.13	32.38	1	6475	32.38	3500	17.64	3500	28.0	7.0
2024	02	280322	3523.0	493.22	281.84	2	6475	97.13	32.38	1	6475	32.38	3500	17.64	3500	28.0	7.0
2024	03	280322	3523.0	493.22	281.84	2	6475	97.13	32.38	1	6475	32.38	3500	22.05	3500	28.0	7.0
2024	04	280322	3523.0	528.45	281.84	2	6475	97.13	32.38	1	6475	32.38	3500	22.05	3500	28.0	7.0
2024	05	280322	3523.0	528.45	281.84	2	6475	97.13	32.38	1	6475	32.38	3500	22.05	3500	28.0	7.0
2024	06	280322	3523.0	528.45	281.84	2	6475	97.13	32.38	1	6475	32.38	3500	22.05	3500	28.0	7.0
2024	07	280322	3523.0	528.45	281.84	2	6475	97.13	32.38	1	6475	32.38	3500	28.0	3500	28.0	7.0
2024	08	280322	3523.0	528.45	281.84	2	6475	97.13	32.38	1	6475	32.38	3500	28.0	3500	28.0	7.0
2024	09	280322	3523.0	528.45	281.84	2	6475	97.13	32.38	1	6475	32.38	3500	28.0	3500	28.0	7.0
2024	10	280322	3523.0	528.45	281.84	2	6475	97.13	32.38	1	6475	32.38	3500	28.0	3500	28.0	7.0
合计			13018.81	7298.4			2245.03	752.75			636.16		316.56	944.32		183.28	

备注：

1. 本证明可作为参保人在本单位参加社会保险的证明。向相关部门提供，查验部门可通过登录
网址：<https://sipub.sz.gov.cn/vp/>，输入下列验真码（ 33915fcde306060s ）核查，验真码有效期三个月。
2. 生育保险中的险种“1”为生育保险，“2”为生育医疗。
3. 医疗险种中的险种“1”为基本医疗保险一档，“2”为基本医疗保险二档，“4”为基本医疗保险三档，“5”为少儿/大学生医保（医疗保险二档），“6”为统筹医疗保险。
4. 上述“缴费明细”表中带“*”标识为补缴，空行为断缴。
5. 带“@”标识为参保单位申请缓缴社会保险费时段。
6. 带“&”标识为参保单位申请缓缴社会保险费单位缴费部分的时段。
7. 居民养老保险、少儿/学生医疗保险缴费情况不在本清单中展示。
8. 如2020年2月至6月的单位缴费部分金额为“0”或者缴费金额减半的，属于按规定减免后实收金额。
9. 单位编号对应的单位名称：

单位编号
280322

单位名称
深圳市绿雅生态发展有限公司



(十六) 机械员--路福林

1、机械员证



2、毕业证



3、身份证





4、社保

深圳市社会保险历年参保缴费明细表（个人）

姓名：路福林

社保电脑号：605995998

身份证号码：441324198508254017

页码：1

参保单位名称：深圳市绿雅生态发展有限公司

单位编号：280322

计算单位：元

缴费年	月	单位编号	养老保险			医疗保险			生育			工伤保险		失业保险		
			基数	单位交	个人交	险种	基数	单位交	个人交	险种	基数	单位交	基数	单位交	基数	单位交
2022	09	280322	2360.0	330.4	188.8	1	7778	466.68	155.56	1	2360	10.62	2360	11.78	2360	16.52
2022	10	280322	2360.0	330.4	188.8	1	7778	482.24	155.56	1	2360	10.62	2360	11.78	2360	16.52
2022	11	280322	2360.0	330.4	188.8	1	7778	482.24	155.56	1	2360	10.62	2360	11.78	2360	16.52
2022	12	280322	2360.0	330.4	188.8	1	7778	482.24	155.56	1	2360	10.62	2360	11.78	2360	16.52
2023	01	280322	2360.0	330.4	188.8	1	7778	482.24	155.56	1	2360	11.8	2360	11.78	2360	16.52
2023	02	280322	2360.0	330.4	188.8	1	7778	482.24	155.56	1	2360	11.8	2360	11.78	2360	16.52
2023	03	280322	2360.0	330.4	188.8	1	7778	482.24	155.56	1	2360	11.8	2360	11.78	2360	16.52
2023	04	280322	2360.0	330.4	188.8	1	7778	482.24	155.56	1	2360	11.8	2360	11.78	2360	16.52
2023	05	280322	2360.0	330.4	188.8	1	7778	482.24	155.56	1	2360	11.8	2360	11.89	2360	16.52
2023	06	280322	2360.0	330.4	188.8	1	7778	482.24	155.56	1	2360	11.8	2360	11.89	2360	16.52
2023	07	280322	2360.0	330.4	188.8	1	7778	482.24	155.56	1	2360	11.8	2360	11.89	2360	16.52
2023	08	280322	2360.0	330.4	188.8	1	7778	482.24	155.56	1	2360	11.8	2360	11.89	2360	16.52
2023	09	280322	2360.0	330.4	188.8	1	7778	482.24	155.56	1	2360	11.8	2360	11.89	2360	16.52
2023	10	280322	2360.0	330.4	188.8	1	6123	367.38	122.46	1	6123	30.62	2360	11.89	2360	16.52
2023	11	280322	2360.0	330.4	188.8	1	6123	367.38	122.46	1	6123	30.62	2360	11.89	2360	16.52
2023	12	280322	2360.0	330.4	188.8	1	6123	367.38	122.46	1	6123	30.62	2360	11.89	2360	16.52
2024	01	280322	3523.0	493.22	281.84	1	6475	323.75	129.5	1	6475	32.38	2360	11.89	2360	18.88
2024	02	280322	3523.0	493.22	281.84	1	6475	323.75	129.5	1	6475	32.38	2360	11.89	2360	18.88
2024	03	280322	3523.0	493.22	281.84	1	6475	323.75	129.5	1	6475	32.38	2360	14.87	2360	18.88
2024	04	280322	3523.0	528.45	281.84	1	6475	323.75	129.5	1	6475	32.38	2360	14.87	2360	18.88
2024	05	280322	3523.0	528.45	281.84	1	6475	323.75	129.5	1	6475	32.38	2360	14.87	2360	18.88
2024	06	280322	3523.0	528.45	281.84	1	6475	323.75	129.5	1	6475	32.38	2360	14.87	2360	18.88
2024	07	280322	3523.0	528.45	281.84	1	6475	323.75	129.5	1	6475	32.38	2360	14.87	2360	18.88
2024	08	280322	3523.0	528.45	281.84	1	6475	323.75	129.5	1	6475	32.38	2360	14.87	2360	18.88
2024	09	280322	3523.0	528.45	281.84	1	6475	323.75	129.5	1	6475	32.38	2360	14.87	2360	18.88
2024	10	280322	3523.0	528.45	281.84	1	6475	323.75	129.5	1	6475	32.38	2360	14.87	2360	18.88
合计			10465.21	5839.2			10593.2	3684.66			564.34			348.11	453.12	160.48

备注：

1. 本证明可作为参保人在本单位参加社会保险的证明。向相关部门提供，查验部门可通过登录
网址：<https://sipub.sz.gov.cn/vp/>，输入下列验证码（ 33915fcde2f4aa30 ）核查，验证码有效期三个月。
2. 生育保险中的险种“1”为生育保险，“2”为生育医疗。
3. 医疗险种中的险种“1”为基本医疗保险一档，“2”为基本医疗保险二档，“4”为基本医疗保险三档，“5”为少儿/大学生医保（医疗保险二档），“6”为统筹医疗保险。
4. 上述“缴费明细”表中带“*”标识为补缴，空行为断缴。
5. 带“@”标识为参保单位申请缓缴社会保险费时段。
6. 带“&”标识为参保单位申请缓缴社会保险费单位缴费部分的时段。
7. 居民养老保险、少儿/学生医疗保险缴费情况不在本清单中展示。
8. 如2020年2月至6月的单位缴费部分金额为“0”或者缴费金额减半的，属于按规定减免后实收金额。

9. 单位编号对应的单位名称：

单位编号
280322

单位名称
深圳市绿雅生态发展有限公司



（4）其他与资格后审合格条件有关的证明材料

（一）公司简介

公司综合实力简介

深圳市绿雅生态发展有限公司（原名称深圳市绿雅园艺有限公司）成立于 1997 年，注册资金 5090 万元，目前已成为一家集生产、贸易、园林设计、施工及养护于一体并初具规模的市政公用工程施工总承包贰级、建筑工程施工总承包叁级、国家城市园林绿化壹级资质企业。

自成立以来，公司先后投资建成了默林苗圃基地、光明苗圃基地、惠州博罗苗圃基地、洲瑞苗圃基地和中山横栏苗圃基地等苗圃基地。

公司拥有雄厚的专业技术力量，现有高中级职称技术专业管理人员 60 多名，各种园林器械、设备齐全，具有承接大型综合性园林工程的能力。几年来，公司承接各类园林景观工程面积已达 2000 多万平方米，养护面积 1820 多万平方米，造林面积 9000 余亩，工程质量优良。目前公司已通过 ISO 管理体系认证，并连续多年评为“广东省守合同重信用企业”、“中国园林绿化 AAA 级信用企业”。

公司还热衷于参加各种园林盛会，自主设计施工的“花园城市生态家园”、“客家新居春意浓”分获深圳市第十、十一届迎春花卉展览艺术园景二等奖和一等奖，“客家新居”荣获第五届中国国际园林花卉博览会室外景点优秀奖。“东方威尼斯园林景观工程”、“深圳京基 100 大厦周边及架空层环境景观工程”等多个项目被中国风景园林学会评为“优秀园林绿化工程金奖”，“湖南众一桂府园林景观工程”等多个项目被评为广东省、深圳市优良样板工程金奖，同时多年度被评为“公共绿地养护优秀企业”、“全国优秀园林企业”。

随着公司的不断发展，我们将以争创一流的花卉园林企业为目标，坚持“质量、信誉、效益、服务”的经营理念，“从严、从细、从实”的工作方针，严格遵守“尊重、执行”的管理原则，努力创造更大的经济效益和社会效益回报社会，服务社群。



组织架构情况

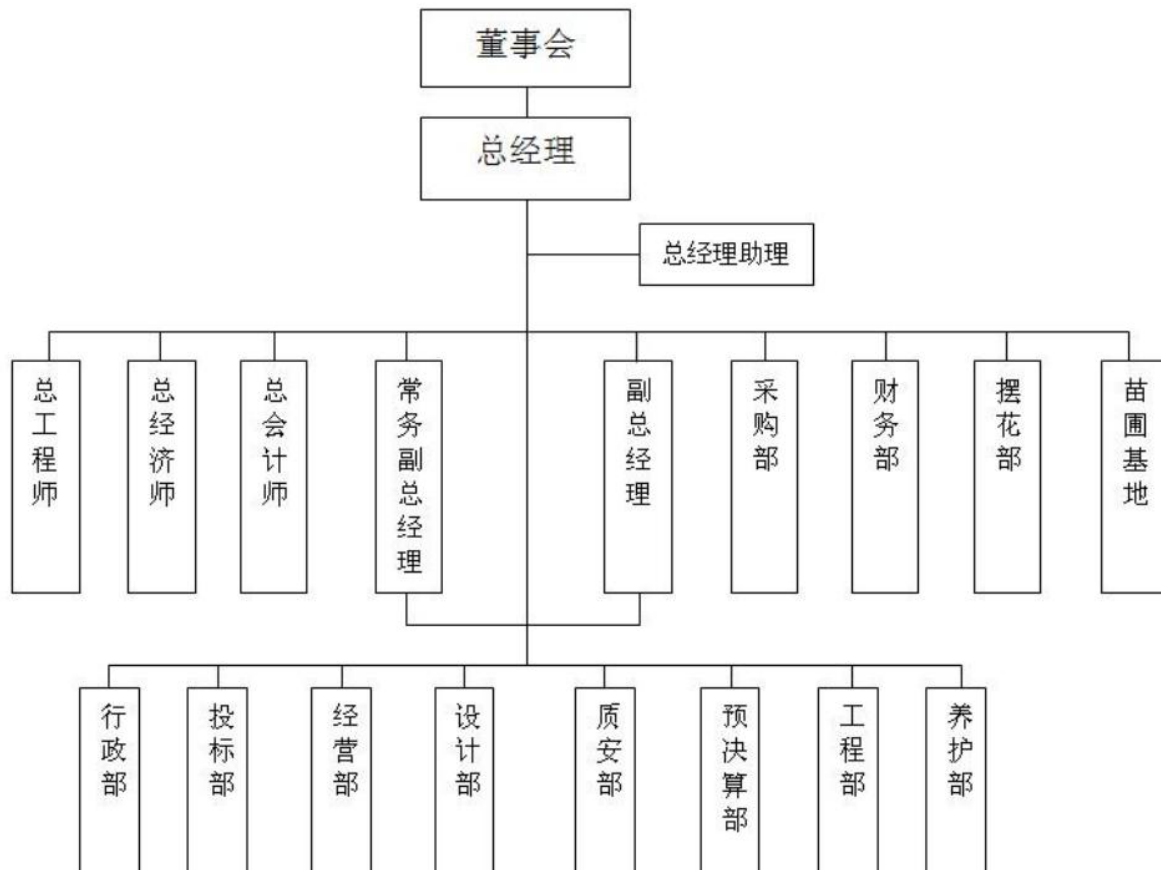

(二) 市政公用工程施工总承包二级

	
建筑业企业资质证书	
证书编号: D244271632	
企 业 名 称: 深圳市绿雅生态发展有限公司	
统一社会信用代码: 91440300279346040H	
法 定 代 表 人: 梁惠雄	
注 册 地 址: 深圳市大鹏新区葵涌街道葵新社区葵新南路29号201、301、401	
有 效 期: 至 2028年12月12日	
资 质 等 级: 市政公用工程施工总承包二级 *****	
	
先关注广东省住房和城乡建设厅微信公众号, 进入“粤建办事”扫码查验	发证机关: 广东省住房和城乡建设厅
	发证日期: 2023年12月12日

全国建筑市场监管公共服务平台查询网址: <http://jzsc.mohurd.gov.cn>
广东省建设行业数据开放平台查询网址: <https://skypg.gdic.net>

(三) 安全生产许可证



统一社会信用代码：91440300279346040H



安全生产许可证

编号：（粤）JZ安许证字[2023]012706

企 业 名 称：深圳市绿雅生态发展有限公司

法 定 代 表 人：梁惠雄

单 位 地 址：深圳市大鹏新区葵涌街道葵新社区葵新南路29号201、301、401

经 济 类 型：有限责任公司

许 可 范 围：建筑施工

有 效 期：2022年02月16日 至 2025年02月16日

发证机关：广东省住房和城乡建设厅

发证日期：2022年02月16日



中华人民共和国住房和城乡建设部 监制

(四) 荣誉证书

年份	政府（协会）授予荣誉	颁发单位
2021	连续九年（2012-2020）广东省守合同重信用企业	深圳市市场监督管理局
2023	广东省园林绿化企业信用等级 5A 企业	广东省风景园林与生态景观协会
2023	深圳市园林绿化企业信用等级 5A 企业	深圳市风景园林协会
2024	广东省林业龙头企业	广东省林业局
2022	2020-2021 年度深圳市十强优秀园林企业	深圳市风景园林协会
2019	全国生态园林百强企业	园冶杯组委会
2019	2017-2018 年度广东省优秀园林企业	广东省风景园林与生态景观协会
2019	企业信用评价等级 AAA	广东一诺信用管理有限公司
2021	深圳老字号	深圳市商业联合会/深圳市老字号协会/深圳广播电影电视集团/深圳报业集团/深圳商报社
2021	高新技术企业	深圳市科技创新委员会/深圳市财政局/国家税务总局深圳市税务局
2024	中国园林绿化 AAA 级信用企业	中国工程建设行业协会/北京国研征信有限公司
2024	连续十四年中国园林绿化 AAA 级信用企业	中国工程建设行业协会/北京国研征信有限公司
2023	2022 年度诚信经营企业	广东省市场协会

(1) 连续九年（2012-2020）广东省守合同重信用企业



(2) 广东省园林绿化企业信用等级 5A 企业

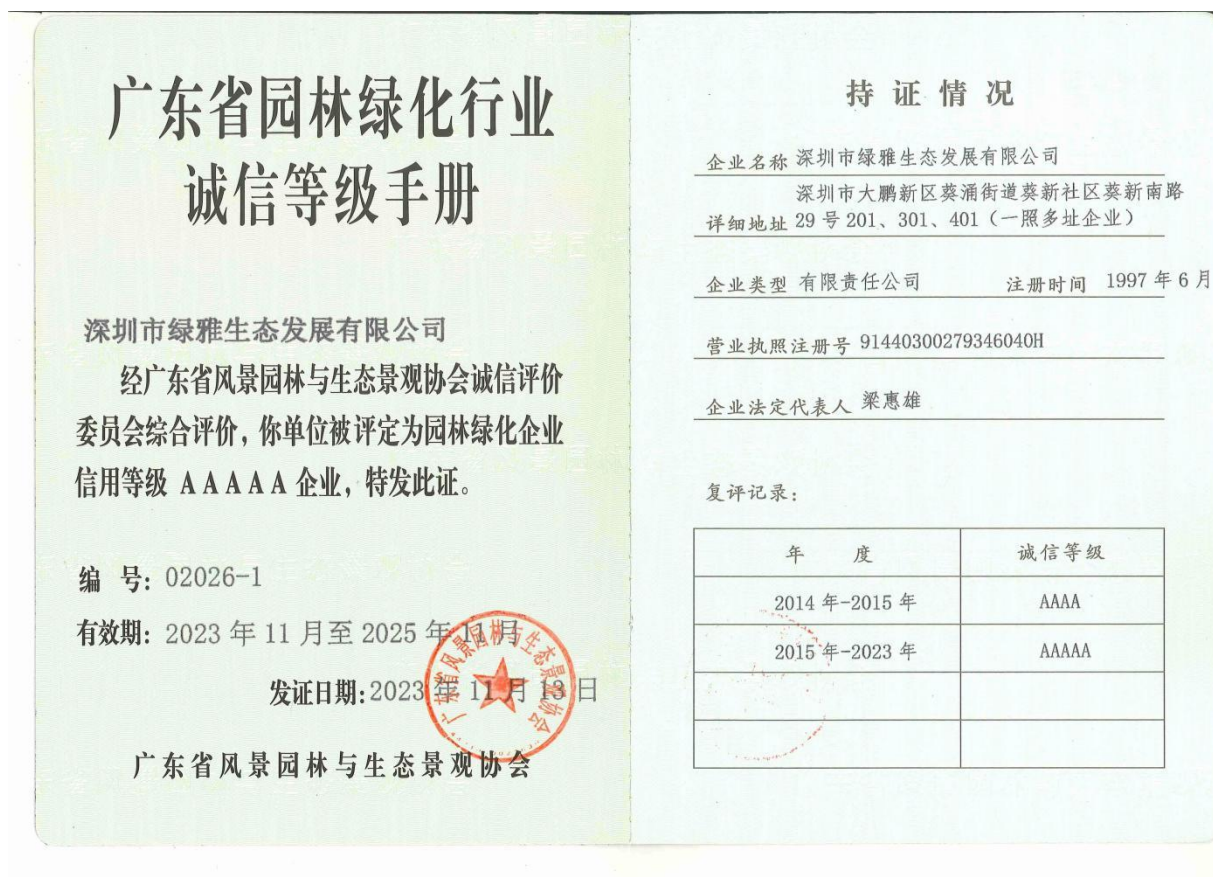

(3) 深圳市园林绿化企业信用等级 5A 企业

深圳市园林绿化行业 诚信等级手册

深圳市绿雅生态发展有限公司

经深圳市风景园林协会诚信评价委员会
综合评价，你单位被评定为园林绿化企业信
用等级 A A A A A 企业，特发此证。

编 号：CX2023-014

有效期：2023年12月至2025年12月

发证日期：2023年12月

深圳市风景园林协会

持 证 情 况

企业名称 深圳市绿雅生态发展有限公司

详细地址 深圳市大鹏新区葵涌街道葵新社区葵新
南路29号201、301、401（一照多址企业）

企业类型 有限责任公司

注册时间 1997年6月4日

企业法定代表人 梁惠雄

年审纪录：

年 度	诚信等级

(4) 广东省林业龙头企业

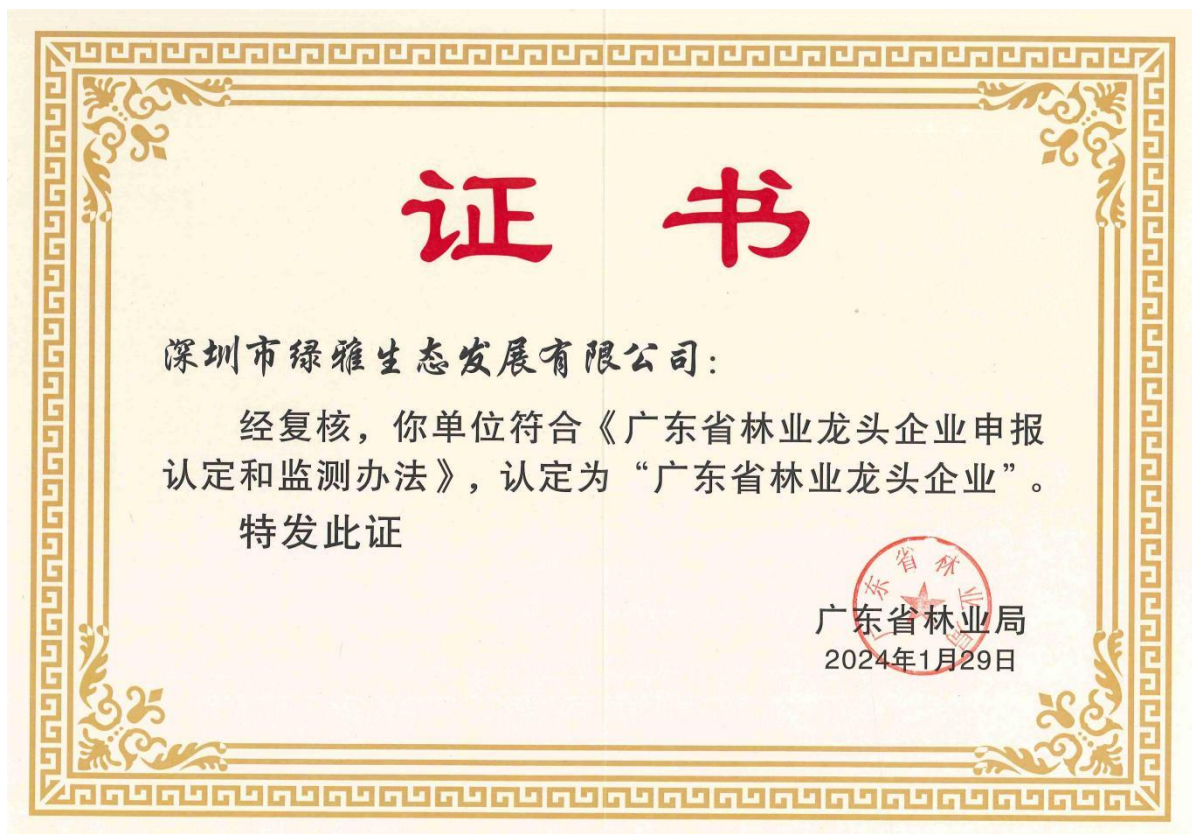

(5) 2020-2021 年度深圳市十强优秀园林企业



(6) 全国生态园林百强企业



(7) 2017-2018 年度广东省优秀园林企业



(8) 企业信用评价等级 AAA



(9) 深圳老字号



(10) 高新技术企业证书



(11) 中国园林绿化 AAA 级信用企业



(12) 连续十四年中国园林绿化 AAA 级信用企业



(13) 2022 年度诚信经营企业

