

标段编号： 2016-440305-70-03-701019019001

# 深圳市建设工程货物招标投标 文件

标段名称： 地铁前海时代广场项目深铁前海时代项目5-1号地块住宅  
和公寓入户门采购及安装工程

投标文件内容： 资格审查文件

投标人： 深圳亿豪新型科技有限公司

日期： 2025年01月22日

## 资格审查文件目录

1. 投标人须具有独立法人资格或合伙制企业或者其他组织资格,提供有效的营业执照副本扫描件;

2. 投标人须为所投**入户门**的制造商或本项目唯一授权的代理商,同一品牌只允许一家投标人投标,具体要求如下:

(1) 投标人如为制造商则须提供制造商资格声明,制造商资格声明格式可参考招标文件第四章资信标书处格式;

(2) 投标人如为代理商则须提供所投产品制造商代理商或经销商声明,并提供制造商签署的针对本项目投标的唯一授权书(加盖公章扫描件),代理商的资格声明、制造商出具的授权函格式可参考第四章资信标书处格式;

(3) 同一品牌产品仅接受一家投标人参与投标,如出现 2 家或以上投标人提供同一品牌授权书的,招标人将不接受该品牌的全部授权;

(4) 若同一制造商同时与具有唯一专项授权的代理商同时参加投标,则该制造商所有代理商投标按废标处理,只认可制造商提交的投标文件。

3. 投标担保: 投标担保;

4. 其他: 其他;

1. 投标人须具有独立法人资格或合伙制企业或者其他组织资格，提供有效的营业执照副本扫描件

投标人营业执照（三证合一）



制造商营业执照（三证合一）

			
统一社会信用代码 913307236912774118 (1/1)		扫描二维码 国家企业信用信息公示系统 了解更多登记、备案、许可、监管信息	
<h1>营业执照</h1> <p>(副本)</p>			
名称	浙江中北门业有限公司	注册资本	壹亿元整
类型	有限责任公司(自然人投资或控股)	成立日期	2009年07月02日
法定代表人	陈雯	营业期限	2009年07月02日至2029年07月01日
经营范围	金属门、防火门、钢木门、木门、智能锁的制造、销售、安装； 货物进出口、技术进出口。(依法须经批准的项目，经相关部门批准后方可开展经营活动)		
		住所	浙江省金华市武义县百花山扶贫工业区
		登记机关	武义县市场监督管理局
		2019 年 12 月 01 日	

2. 投标人须为所投入户门的制造商或本项目唯一授权的代理商

(1) 投标人如为制造商则须提供制造商资格声明

制造商的资格声明

1、名称及概况：

(1)制造厂家名称：浙江中北门业有限公司

(2)地址及邮编：浙江省金华市武义县百花山工业区牡丹路1号

(3)成立和注册日期：2009年7月2日

(4)主管部门：金华市市场监督管理局

(5)企业性质：有限责任公司

(6)法人代表：陈雯

(7)职员人数：160

一般工人：150 技术人员：10

(1) 近期资产负债表（到2024年11月30日止）

(1)固定资产：

原值：25313007.15 净值：22442209.55

(2)流动资金：171767772.8

(3)长期负债：0

(4)短期负债：23385049.22

(5)资金来源

自有资金：219028254.81 银行贷款：22800000

(6)资金类型:

生产资金: 19742.83 万 非生产资金: 2160 万

2、(1)关于制造投标货物的设施及其他情况:

工厂名称地址 浙江省金华市武义县百花山工业区牡丹路; 生产的项目 金属门、防火门、钢木门、木门、智能锁的造、销售、安装; 年生产能力: 5000 樘 职工人数 180

(2)本制造厂不生产, 而须从其他制造厂购买的主要零部件

制造厂家名称和地址

主要零部件名称 /

3、制造厂家生产此投标货物的历史(年数): 10

4、近三年该货物主要销售给国内、外主要客户的名称地址:

名称和地址 销售项目  
数量和数量

国外: /

国内: 哈尔滨市汇龙璟云府B区进户门项目 黑龙江省哈尔滨市香坊区乐园街 等等

出口销售额: /

5、近三年的年营业额:

年份 国内 出  
口 总额

年度	国内	国外	总额
2023	130165715	0 万元	130165715
2022	126571542	0 万元	126571542
2021	125312782	0 万元	125312782

6、易损件制造商的名称和地址:

部件名称	制造商
_____	
_____	

7、有关开户银行的名称和地址: 开户行:浙江武义农村合作银行壶山支行; 地址: 浙江省武义县解放中街 57 号

8、其他情况: /

兹证明上述声明是真实、正确的, 并提供了全部能提供的资料和数据, 我们同意遵照贵方要求出示有关证明文件。

制造商: 浙江中北门业有限公司

投标人授权代表: \_\_\_\_\_

投标人授权代表的职务: \_\_\_\_\_

电话号: \_\_\_\_\_ 传真号: \_\_\_\_\_

日期: 2025.1.7



(2) 投标人如为代理商则须提供所投产品制造商代理商或经销商声明，并提供制造商签署的针对本项目投标的唯一授权书（加盖公章扫描件）

### 制造商出具的授权函

致：深圳地铁置业集团有限公司

我们浙江中北门业有限公司是按中华人民共和国法律成立的一家制造商，主要营业地点设在浙江省金华市武义县百花山工业区牡丹路1号。兹指派按中华人民共和国的法律正式成立的，主要营业地点设在深圳市宝安区新安街道翻身社区49区开屏村大院10号居家宝D栋D-138C的深圳亿豪新型科技有限公司作为我方真正的合法的代理人进行下列有效的活动：

(1) 代表我方办理贵方地铁前海时代广场项目深铁前海时代项目5-1号地块住宅和公寓入户门采购及安装工程项目的投标要求提供的由我方制造的货物的有关事宜，并对我方具有约束力。

(2) 作为制造商，我方保证以投标合作者来约束自己，并对该投标共同和分别承担招标文件中所规定的义务。

(3) 我方兹授予深圳亿豪新型科技有限公司全权办理和履行上述我方为完成上述各点所必须的事宜，具有替换或撤销的全权。兹确认深圳亿豪新型科技有限公司或其正式授权代表依此合法地办理一切事宜。

(4) 我方于2025年1月10日签署本文件，深圳亿豪新型科技有限公司于\_\_\_\_年\_\_\_\_月\_\_\_\_日接受此件，以此为证。

制造商名称（公章）：浙江中北门业有限公司

代理商名称（公章）：深圳亿豪新型科技有限公司

签字人职务和部门：董事长 董事办

签字人职务和部门：总经理

签字人姓名：陈爱

签字人姓名：谢子明

签字人签名：\_\_\_\_\_

签字人签名：\_\_\_\_\_



3、投标担保

投标保证保险保险凭证

保函编号: YASZTBBHf1202501140017

致深圳地铁置业集团有限公司 (下称受益人):

鉴于深圳亿豪新型科技有限公司 (下称被保证人) 将参加贵方标段编号为 2016-440305-70-03-701019019001 的地铁前海时代广场项目深铁前海时代项目 5-1 号地块住宅和公寓入户门采购及安装工程的投标, 我方接受被保证人的委托, 在此向受益人提供不可撤销的投标保证:

一、本保证担保的担保金额为人民币 (币种) 100,000.00 元 (小写) 壹拾万元整 (大写)。

二、本保证担保的保证期间为该项目的投标有效期 (或延长的投标有效期) 后 28 日 (含 28 日), 延长投标有效期无须通知我方, 但本保证担保的保证期间到期日为 2025 年 10 月 30 日。

三、在本保证担保的保证期间内, 如果被保证人出现下列情形之一, 受益人可以向我方提起索赔:

1. 被保证人在招标文件规定的投标有效期内撤回其投标;

2. 被保证人在投标有效期内收到受益人发出的中标通知书后, 不能或拒绝按招标文件的要求签署合同;

3. 被保证人在投标有效期内收到受益人发出的中标通知书后, 不能或拒绝按招标文件的规定提交履约担保。

四、在本保证担保的保证期间内, 我方收到受益人经法定代表人或其授权委托代理人签字并加盖公章的书面索赔通知后, 即向受益人支付本保证担保的担保金额, 受益人需在书面索赔通知中说明索赔是由于出现了上述情形中的一种或两种, 并具体说明情况。

五、受益人的索赔通知必须在本保证担保的保证期间内以专人送达或邮寄送达的方式送达我方。

六、本保证担保项下的权利不得转让。

七、本保证担保的保证期间届满, 或我方已向受益人支付本保证担保的担保金额, 我方的保证责任免除。

八、本保证担保适用中华人民共和国法律。

九、本保证担保以中文文本为准, 涂改无效。

附: 保单

保证人 (盖章): 永安财产保险股份有限公司深圳分公司

法定代表人或其授权委托代理人 (签字或盖章): 

单位地址: 深圳市罗湖区桂园街道深南东路 5016 号京基 100 大厦 B 座 13 楼

邮政编码: 518000 电话: 95502 传真: 

日期: 2025 年 01 月 14 日

业务来源：个人代理  
业务员名称：赵黎梅 执业证号：  
代理业务员名称：李伟云 执业证号：  
个人代理姓名：李伟云 电话号码：13632908105  
个人代理人资格证（《保险销售从业人员资格证书》）号：00002544030000002025000039

永安财产保险股份有限公司  
永安建设工程投标保证保险保险单

鉴于投保人已向保险人递交投保申请及附件，并同意按约定交纳保险费，本公司依照承保险别及其对应条款和特别约定，承担保险责任。  
保险单号：24403002059011250000188

投保人：深圳亿豪新型科技有限公司	证件号码：91440300MA5HQAFPOB
证件类型：统一社会信用代码	联系地址：深圳市宝安区新安街道翻身社区49区开屏村大院10号居家宝D栋D-138C
联系电话：13425125284	
被保险人：深圳地铁置业集团有限公司	
证件类型：统一社会信用代码	证件号码：91440300MA5FGBLK44
联系电话：18922866628	联系地址：深圳市福田区深铁置业大厦
项目名称：地铁前海时代广场项目深铁前海时代项目5-1号地块住宅和公寓入户门采购及安装工程	
投保日期：2025年01月14日	招标项目编号：
标段名称：寓入户门采购及安装工程	标段编号：2016-440305-70-03-701019019001
工程地址：深圳市前海合作区，滨海大道和梦海大道交叉口的东北侧	投保人资质：不分类
预计工期：	

主险：		
保险责任	保险金额	保费
投标保证保险	100000.00	250.00
附加险：		
保险责任	保险金额	保费
保险金额总计：（大写）壹拾万元整		¥：100000.00
保险费总计：（大写）贰佰伍拾元整		¥：250.00
保险期间：自北京时间 2025年01月22日 00:00:00 时起至 2025年10月30日 23:59:59 时止	共计	282 天
特别约定：		
详见《建设工程投标保证保险特别约定清单》		

主险适用条款：《永安建设工程投标保证保险（2020版）条款》（C00002531412020022801431）  
附加险适用条款：

承保区域：中华人民共和国	司法管辖：中华人民共和国管辖（港澳台除外）	保险合同争议解决方式：诉讼
明示告知：		
1.请详细审阅投保须知、内容、相关条款，特别是保险责任、责任免除、特别约定和合同解除等事宜。		
2.收到正式保险单后请详细审阅保险单上各项内容，如有错漏请及时书面通知更正。		
3.根据保险法第十六条 投保人故意或者因重大过失未履行如实告知义务的，足以影响保险人决定是否同意承保或者提高保险费率的，保险人有权解除合同。投保人故意不履行如实告知义务的，保险人对于合同解除前发生的保险事故，不承担赔偿或者给付保险金的责任，并不退还保险费。投保人因重大过失未履行如实告知义务，对保险事故的发生有严重影响的，保险人对于合同解除前发生的保险事故，不承担赔偿或者给付保险金的责任，但退还保险费。		

签单日期：2025年01月14日	签单机构（签章）：	
签单公司地址：深圳市福田区深南中路2008号华联大厦717-720室	制单人：陈紫蓉	核保人：
业务经办：赵黎梅	保单查询地址：www.yaic.com.cn	永安财产保险股份有限公司（印章）
全国统一客户热线：95502		
重要提示：本保单的承保理赔信息可通过登录www.yaic.com.cn或致电95502。		

中国建设银行网上银行电子回执				
币别：人民币元		日期：20250114	凭证号：107351676201	账户明细编号-交易流水号：33-4420000091JJ0LX0ZL
付款人	全 称	深圳亿豪新型科技有限公司		收 款 人
	账 号	44250100000600003373		全 称
	开户行	中国建设银行股份有限公司深圳嘉瑞支行		永安财产保险股份有限公司深圳分公司
				账 号
				4000023029200285196
				开户行
				中国工商银行深圳市分行营业部
大写金额	贰佰伍拾元整			小写金额
				250.00
用 途	地铁前海时代广场项目深铁前海时代项目5-1号地块住宅和公寓入户门采购及安装工程保险理赔			钞汇标志
				钞
摘 要	电子转账			
重要提示：银行受理成功，本回执不作为收、付款方交易的最终依据，正式回单请在交易成功第二日打印。				



## 基本存款账户信息

账户名称： 深圳亿豪新型科技有限公司

账户号码： 44250100000600003373

开户银行： 中国建设银行股份有限公司深圳嘉宾路支行

法定代表人： 谢钢兴  
(单位负责人)

基本存款账户编号： J5840339071901



2024年03月14日

102001L361710399009101605

4. 其他

(1) 投标产品制造商

No : 2018604030



检 验 报 告

认 证 委 托 人：浙江中北门业有限公司

产品型号名称：GFM-1524-dk5 A1.00(乙级)-2-子母式-带花型  
-带门镜-9  
钢质隔热防火门

检 验 类 别：型式试验

NFTC

国家防火建筑材料质量监督检验中心

国家防火建筑材料质量监督检验中心  
检 验 报 告

No：2018604030 共 5 页 第 1 页

产品名称	钢质隔热防火门	型 号	GFM-1524-dk5 A1.00(乙级)-2-子母式-带花型-带门镜-9
认证委托人	浙江中北门业有限公司	检验类别	型式试验
生 产 者	浙江中北门业有限公司	生产日期	2018.08.28
生产企业	浙江中北门业有限公司	抽 样 者	/
抽样基数	/	抽样地点	/
样品数量	2樘	抽样日期	/
样品状态	完好	受理日期	2018.11.02
检验依据	GB 12955-2008《防火门》 CNCA-C18-02：2014《强制性产品认证实施规则 火灾防护产品》 CCCF-HZFH-02《强制性产品认证实施细则 火灾防护产品 建筑耐火构件产品》		
检验项目	全部适用项目		
检 验 结 论	浙江中北门业有限公司送检的GFM-1524-dk5 A1.00(乙级)-2-子母式-带花型-带门镜-9型钢质隔热防火门，依据GB 12955-2008《防火门》检验，按CNCA-C18-02：2014《强制性产品认证实施规则 火灾防护产品》、CCCF-HZFH-02《强制性产品认证实施细则 火灾防护产品 建筑耐火构件产品》判定，合格。（以下空白） <div>(检验专用章) 签发日期：2018年11月30日</div>		
备注			

批准：[Signature] 审核：[Signature] 编制：[Signature]



国家防火建筑材料质量监督检验中心  
检验结果汇总表

No：2018604030共 5 页 第 3 页

序号	检验项目		标准条款号	标 准 要 求	检验结果	结 论
3	配合公差， mm		5. 8 6. 9	门扇与门框有合页一侧的贴合面间隙≤3  门扇与门框有锁一侧的贴合面间隙≤3  门扇与门框上框的贴合面间隙≤3  门扇与门框的平面高低差≤1	2  /  2  1	合格
4	启闭灵活性		5. 9. 1 6. 10. 1	应启闭灵活、无卡阻现象。	符合要求	合格
5	门扇开启力，N		5. 9. 2 6. 10. 2	≤80	64	合格
6	可靠性		5. 10 6. 11	500次启闭试验后，防火门不应有松动、脱落、严重变形和启闭卡阻现象。	符合要求	合格
7	耐火性能	耐火隔热性	5. 11 6. 12	A1.00（乙级）≥1.00h，试件背火表面（门扇）平均温升≤140℃，试件背火表面（除门框外）最高温升≤180℃，防火玻璃（不同隔热区域）背火表面平均温升≤140℃，门框背火表面最高温升≤360℃。	1.00h，试件背火表面（门扇）平均温升18℃，试件背火表面（除门框外）最高温升76℃，门框背火表面最高温升123℃。	合格
		耐火完整性		A1.00（乙级）≥1.00h，试件背火面未出现持续10s以上火焰，棉垫未着火；缝隙探棒不可以穿过（φ 6mm的缝隙探棒穿过试件进入炉内，并沿裂缝方向移动150mm的长度；φ 25mm的缝隙探棒穿过试件进入炉内。）。	1.00h，试件背火面未出现火焰，未点棉垫，未做探棒试验。	
备注：						

国家防火建筑材料质量监督检验中心  
检 验 报 告

No：2018604030

共 5 页 第 4 页

产品图片：



- 一、铭牌标志：产品名称：钢质隔热防火门；  
型号规格：GFM-1524-dk5 A1.00(乙级)-2-子母式-带花型-带门镜-9；  
生产者：浙江中北门业有限公司；  
生产企业：浙江中北门业有限公司；  
3C 认证标志：无。
- 二、关键原材料：  
门扇内填充材料种类、型号规格、生产单位：  
1、防火门芯板，密度标称值  $(340 \pm 34) \text{ kg/m}^3$ ，烘干前实测密度  $380 \text{ kg/m}^3$ ，烘干后实测密度  $346 \text{ kg/m}^3$ ，武义县杰镁耐火材料有限公司。
- 三、产品特性参数：见产品立面、剖面、结构示意图及产品照片。
- 四、一致性核查结论：符合。
- 检验地点：四川省都江堰市都江堰村鱼嘴试验基地。（以下空白）



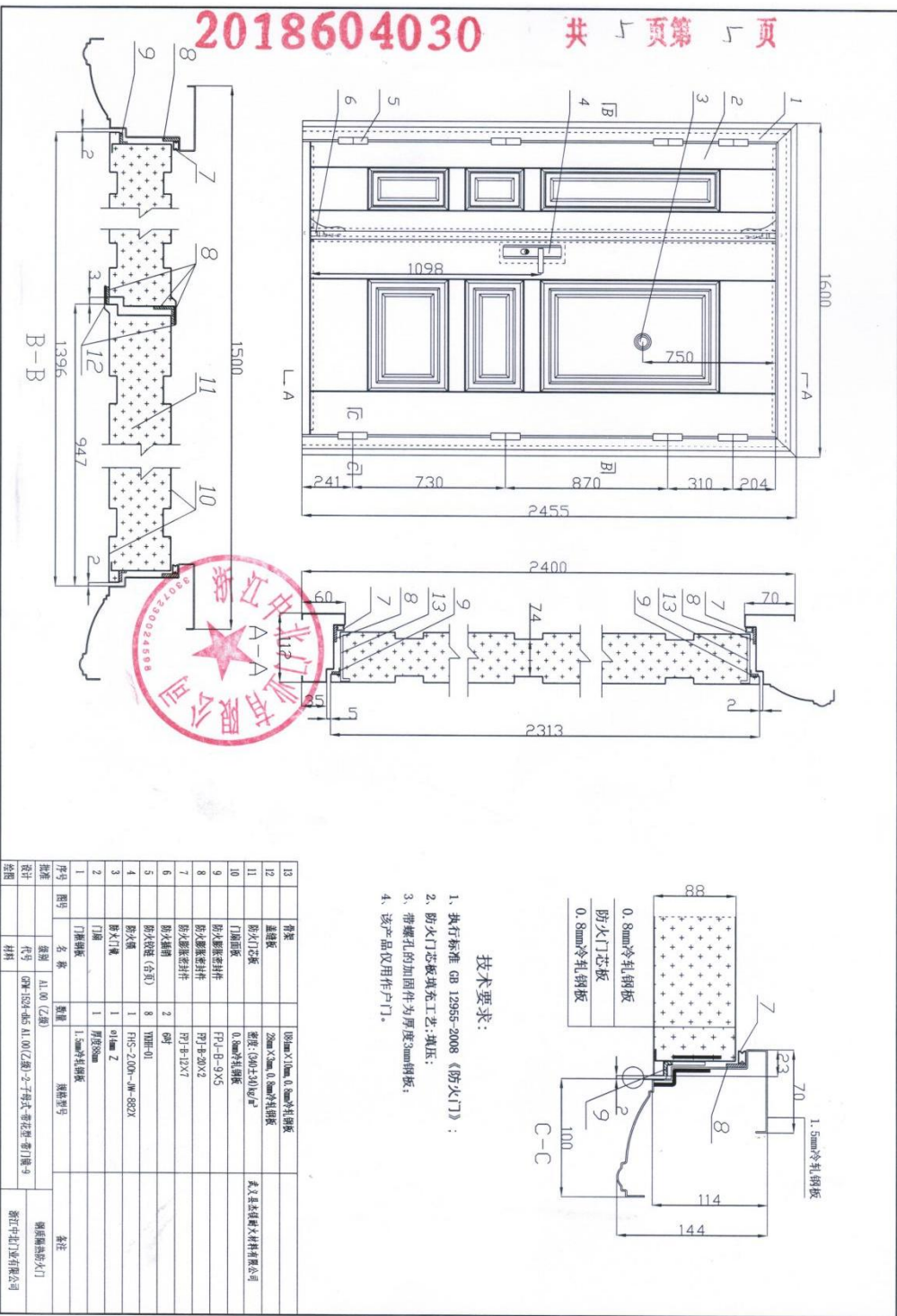

No : 2019600706A  
替代No : 2019600706



170002020425



(2017)国认监认字(043)号



中国认可  
国际互认  
检测  
TESTING  
CNAS L0698

# 检 验 报 告

认 证 委 托 人：浙江中北门业有限公司

产品型号名称：QTFM-1524-dk5 A1.50（甲级）-2-子母式-带花型-  
带门镜-LM  
其他材质隔热防火门

检 验 类 别：型式试验

**NFTC**

国家防火建筑材料质量监督检验中心

国家防火建筑材料质量监督检验中心  
检 验 报 告

No：2019600706A 共 5 页 第 1 页

产品名称	其他材质隔热防火门	型 号	QTFM-1524-dk5 A1.50（甲级）-2-子母式-带花型-带门镜-LM
认证委托人	浙江中北门业有限公司	检验类别	型式试验
生 产 者	浙江中北门业有限公司	生产日期	2018.12.18
生产企业	浙江中北门业有限公司	抽 样 者	/
抽样基数	/	抽样地点	/
样品数量	2樘	抽样日期	/
样品状态	完好	受理日期	2019.03.12
检验依据	GB 12955-2008《防火门》 CNCA-C18-02：2014《强制性产品认证实施规则 火灾防护产品》 CCCF-HZFH-02《强制性产品认证实施细则 火灾防护产品 建筑耐火构件产品》		
检验项目	全部适用项目		
检 验 结 论	浙江中北门业有限公司送检的QTFM-1524-dk5 A1.50（甲级）-2-子母式-带花型-带门镜-LM型其他材质隔热防火门，依据GB 12955-2008《防火门》检验，按CNCA-C18-02：2014《强制性产品认证实施规则 火灾防护产品》、CCCF-HZFH-02《强制性产品认证实施细则 火灾防护产品 建筑耐火构件产品》判定，合格。（以下空白） <div>（检验专用章） 签发日期：2019年3月1日</div>		
备注			

批准：[Signature] 审核：[Signature] 编制：[Signature]

国家防火建筑材料质量监督检验中心  
检验结果汇总表

No：2019600706A 共 5 页 第 2 页

序号	检验项目	标准条款号	标 准 要 求	检验结果	结 论
1	材料厚度， mm	GB 12955-2008 5.2.4.2 6.3.4.2	门扇面板≥0.8  门框板≥1.2  铰链板≥3.0  不带螺孔的加固件≥1.2  带螺孔的加固件≥3.0	/  1.8  3.0  1.8  3.0	合格
2	尺寸极限偏差，mm	5.6 6.7	门扇高度：±2  门扇宽度：±2  门扇厚度：-1~+2  门框内裁口高度：±3  门框内裁口宽度：±2  门框侧壁宽度：±2	+1  0  +1  +1  +1  +1	合格
3	配合公差， mm	5.8 6.9	门扇与门框搭接尺寸≥12  门扇与门框有合页一侧的配合活动间隙不大于设计图纸规定的尺寸公差  门扇与门框有锁一侧的配合活动间隙不大于设计图纸规定的尺寸公差  门扇与上框的配合活动间隙≤3  双扇、多扇门的门扇之间缝隙≤3  门扇与下框或地面的活动间隙≤9	23  符合要求  /  2  3  5	合格



国家防火建筑材料质量监督检验中心  
检验结果汇总表

No：2019600706A 共 5 页 第 3 页

序号	检验项目		标准条款号	标 准 要 求	检验结果	结 论
3	配合公差， mm		5. 8 6. 9	门扇与门框有合页一侧的贴合面间隙≤3  门扇与门框有锁一侧的贴合面间隙≤3  门扇与门框上框的贴合面间隙≤3  门扇与门框的平面高低差≤1	2  /  2  1	合格
4	启闭灵活性		5. 9. 1 6. 10. 1	应启闭灵活、无卡阻现象。	符合要求	合格
5	门扇开启力，N		5. 9. 2 6. 10. 2	≤80	71	合格
6	可靠性		5. 10 6. 11	500次启闭试验后，防火门不应有松动、脱落、严重变形和启闭卡阻现象。	符合要求	合格
7	耐火性能	耐火隔热性	5. 11 6. 12	A1. 50（甲级）≥1. 50h，试件背火表面（门扇）平均温升≤140℃，试件背火表面（除门框外）最高温升≤180℃，防火玻璃（不同隔热区域）背火表面平均温升≤140℃，门框背火表面最高温升≤360℃。	1. 50h，试件背火表面（门扇）平均温升81℃，试件背火表面（除门框外）最高温升108℃，门框背火表面最高温升111℃。	合格
		耐火完整性		A1. 50（甲级）≥1. 50h，试件背火面未出现持续10s以上火焰，棉垫未着火；缝隙探棒不可以穿过（φ 6mm的缝隙探棒穿过试件进入炉内，并沿裂缝方向移动150mm的长度；φ 25mm的缝隙探棒穿过试件进入炉内。）。	1. 50h，试件背火面未出现火焰，未点棉垫，未做探棒试验。	
备注：						

国家防火建筑材料质量监督检验中心  
检 验 报 告

No : 2019600706A 共 5 页 第 4 页

产品图片:



- 一、铭牌标志：产品名称：其他材质隔热防火门；  
型号规格：QTFM-1524-dk5 A1.50（甲级）-2-子母式-带花型-带门镜-LM；  
生产者：浙江中北门业有限公司；  
生产企业：浙江中北门业有限公司；  
3C 认证标志：无。
- 二、关键原材料：  
门扇内填充材料种类、型号规格、生产单位：防火门芯板，密度标称值 $(340\pm34)\text{kg/m}^3$ ，  
烘干前实测密度 $364\text{kg/m}^3$ ，烘干后实测密度 $355\text{kg/m}^3$ ，武义县杰镁耐火材料有限公司。
- 三、产品特性参数：见产品立面、剖面、结构示意图及产品照片。
- 四、一致性核查结论：符合。
- 检验地点：四川省都江堰市都江堰村鱼嘴试验基地。（以下空白）

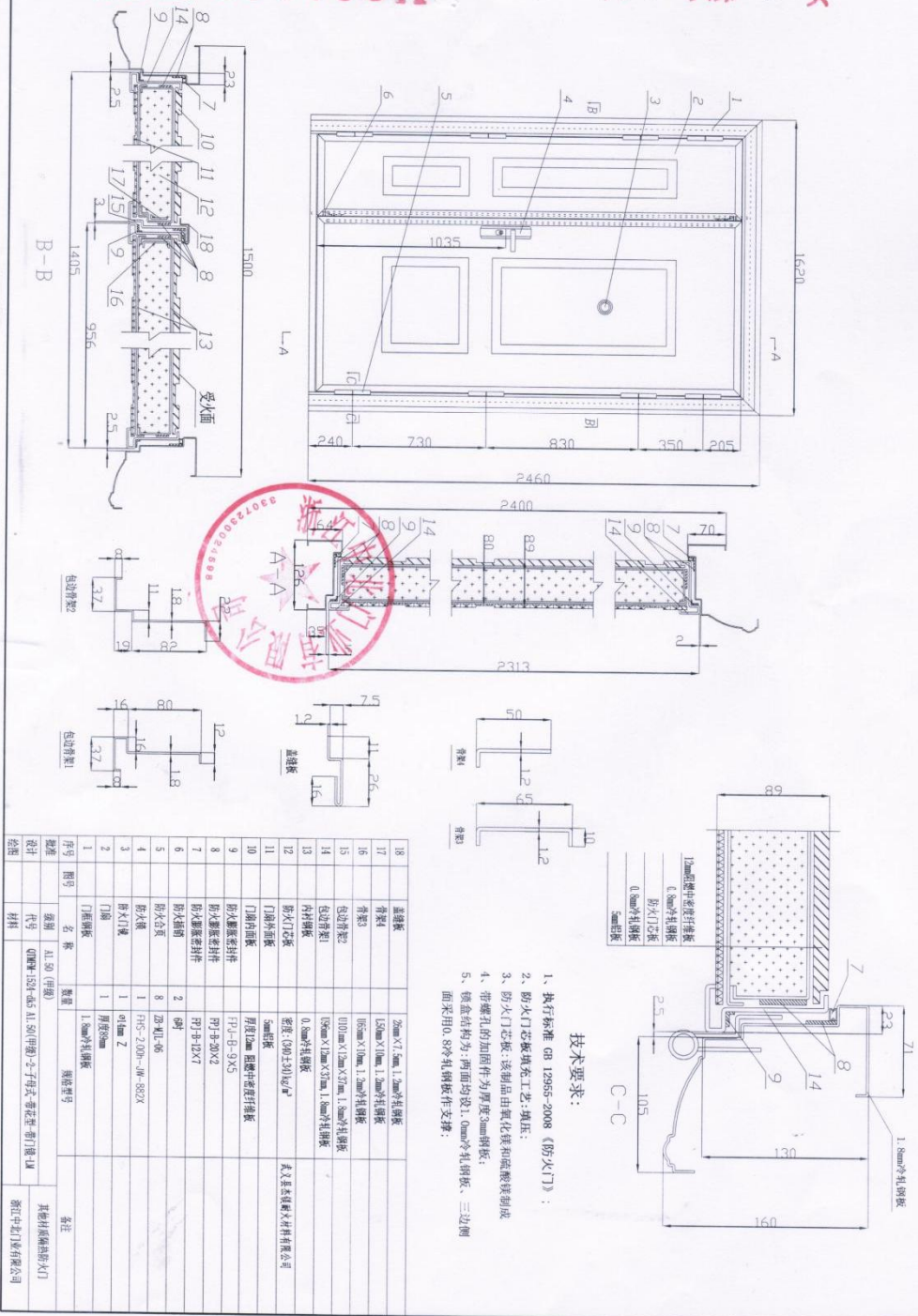









## 企业简介



浙江中北门业有限公司、自 2009 年成立以来，始终本着“诚信、务实、创新”的企业精神，以科技为依托，以质量求生存，以信誉求发展的企业理念。中北在十四年的时间里，得到了持续超常规的迅速发展、完善与提高。是国家强制性产品认证单位、防火门协会副会长单位、中国十大品牌企业、中国驰名商标企业、中国绿色环保单位、中国工程建设重点推广应用产品单位、钢质防火门十佳质量金奖单位，浙江省安全生产标准化企业、“质量管理体系认证单位”“环境管理体系认证单位”等称号。

中北、以诚信为准则，并凭借完善的质量体系，可靠的产品质量，周到的售后服务，现已具备年产量 20 万樘铸铝门、防盗安全门、防火门系列的生产能力，公司注册资金壹亿元，现有厂房面积 3 万平方米、员工 300

余人，产品覆盖全国各省市自治区，并与国内各知名房地产集团：如万科、恒大、雅居乐、隆基泰和、中建、中铁、大唐电力等均达成战略合作。公司在注重市场推广的同时，不断引进了国内外先进的生产设备和技术，产品以其精湛的表面效果，精致工艺，安全方便等特点，享誉大江南北，深受广大消费者的推崇和喜爱。

我们将始终本着踏实进取的精神和对所有顾客负责的时代责任感，以振兴民族工业为己任，始终牢记“品质第一、服务至上”的服务宗旨，密切关注

国内/外防火门和防盗门产业的发展方向，与时俱进地为客户提供一流的产品和服务，共同营造真诚合作，开拓进取的良好合作气氛。

“追求卓越品质”是我们永恒不变的宗旨！我们将一如既往地提供给您最好的产品和服务。

生产车间及展厅图





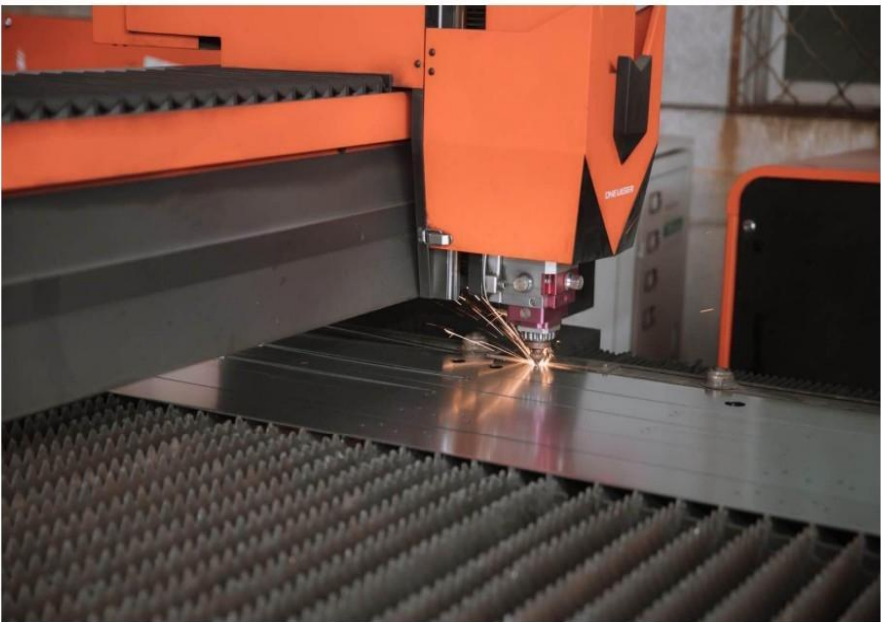













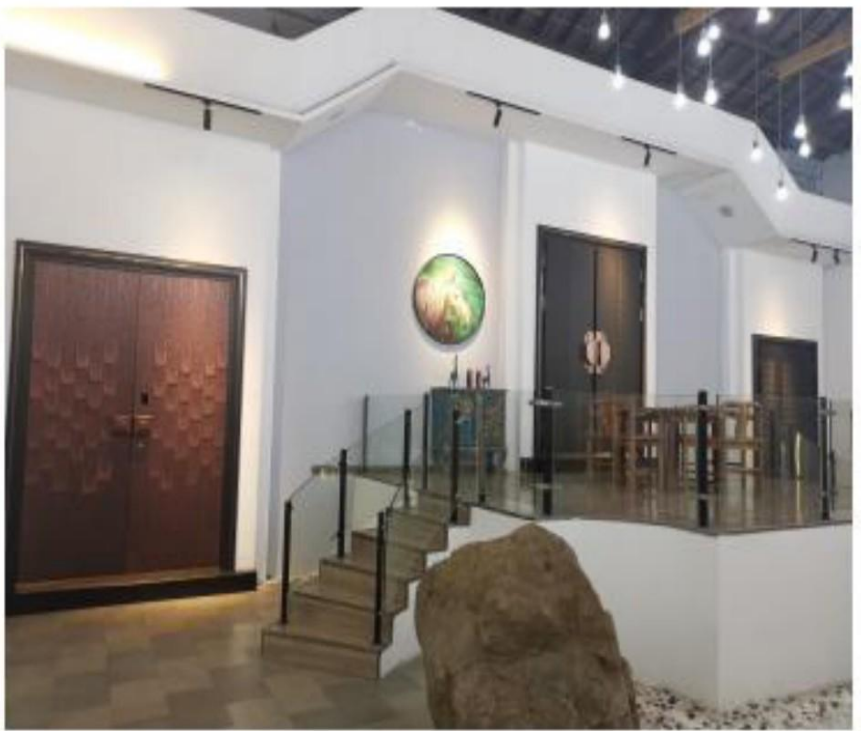

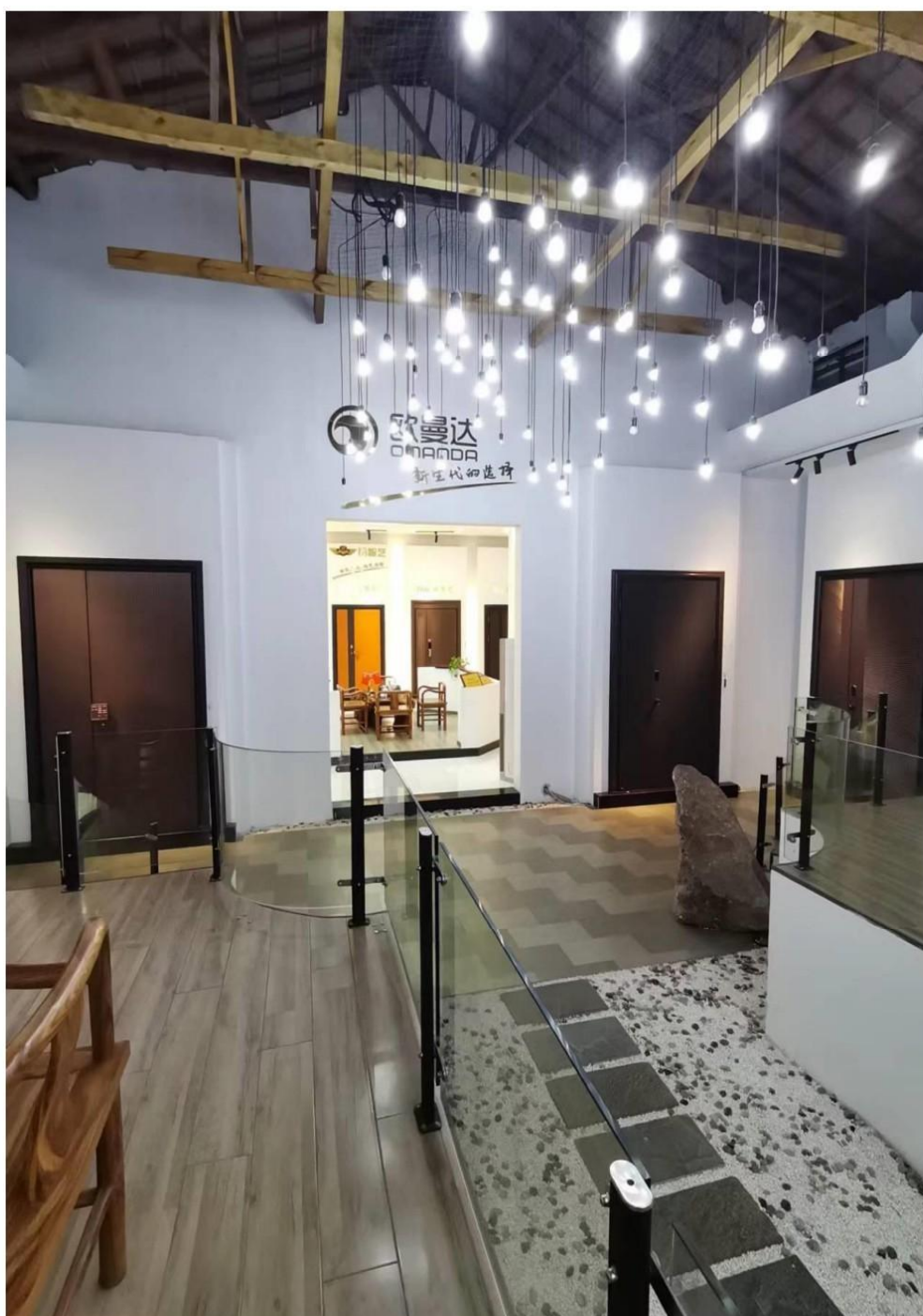













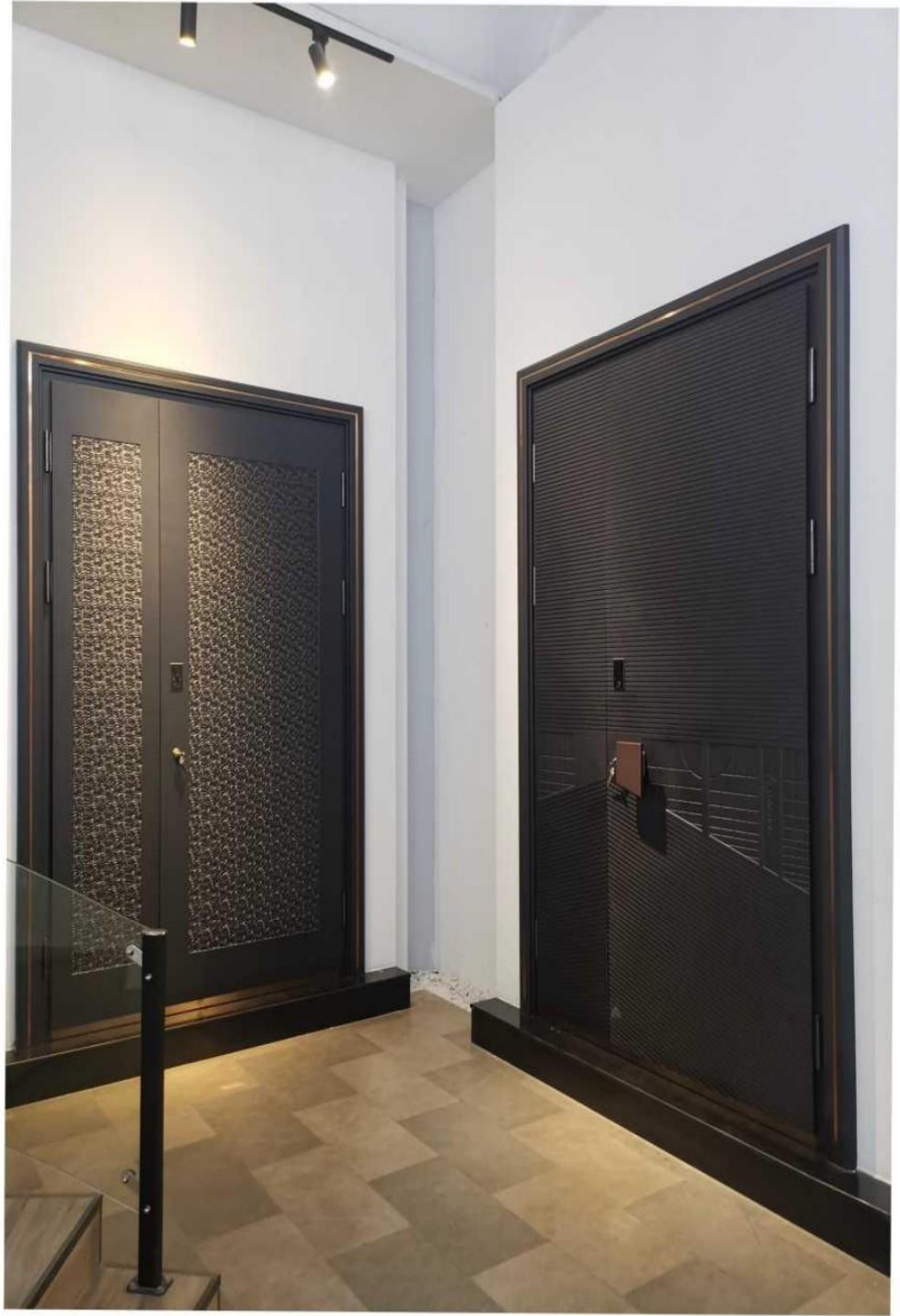



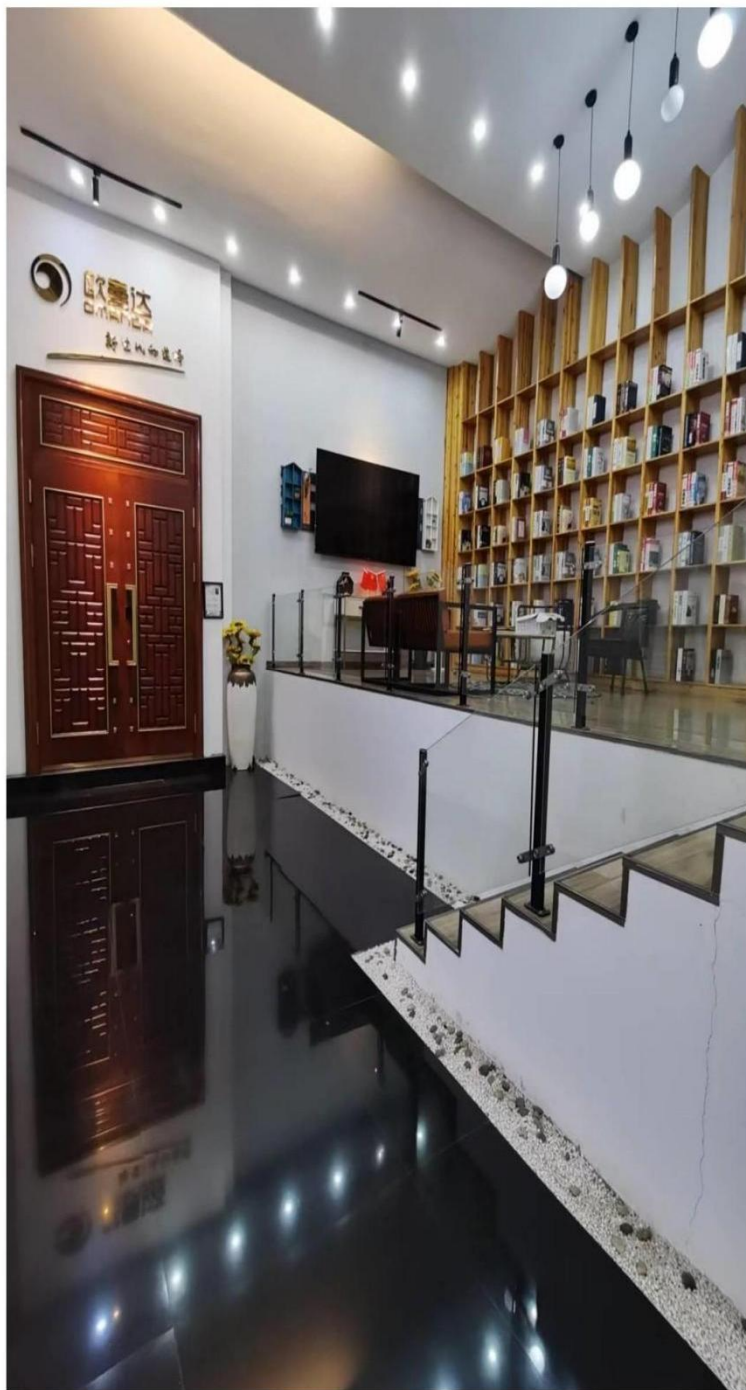

资质证明文件

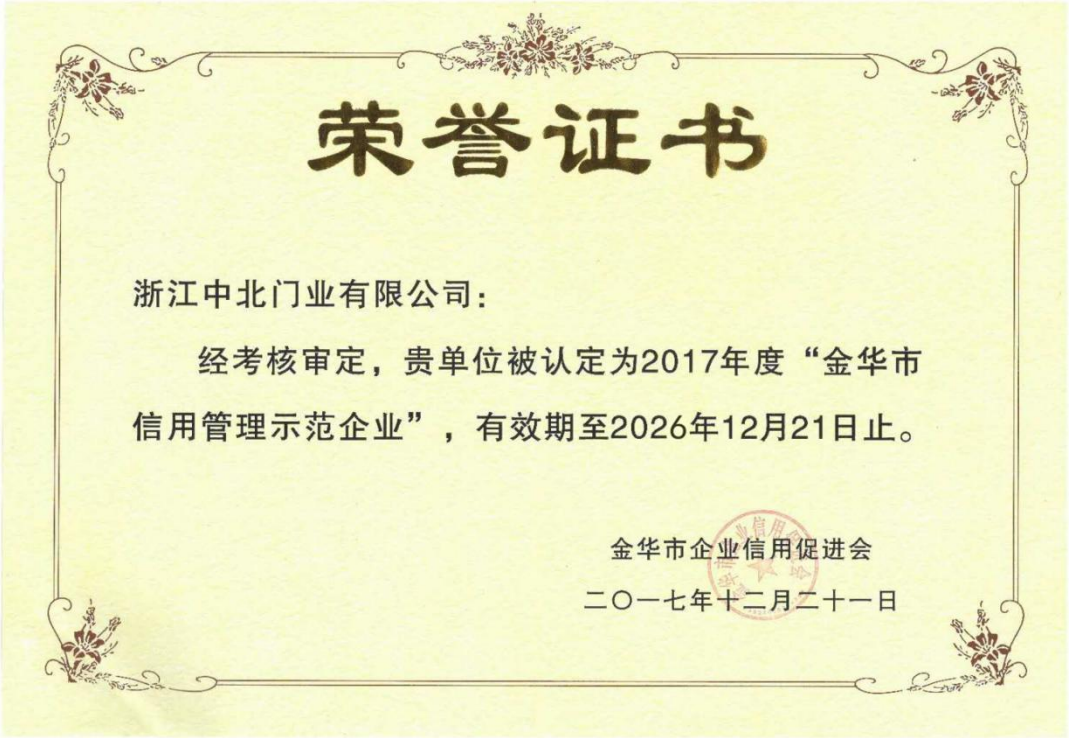







# 信用等级证书

Certificate of Credit Rating

浙江中北门业有限公司

## AAA

证书号：浙众诚信评 No[2023]317832

信用档案号：8321818996

依据中国人民银行《信贷市场和银行间债券市场信用评级规范》，经对企业经营环境、管理素质、经营状况、偿债能力及保障、成长能力及趋势等方面的综合评价，评定该企业信用等级AAA。

发证日期 (Date Of Issue)：2023年09月28日

有效期至 (Date Of Expiry)：2024年09月27日

浙江众诚资信评估有限公司

