

标段编号：2018-440300-86-01-706633016001

# 深圳市建设工程施工招标投标 文件

标段名称：深圳市文化馆新馆（原深圳市群众艺术馆新馆）景观绿化工程

投标文件内容：资格审查文件

投标人：深圳园林股份有限公司

日期：2024年11月07日

(1) 投标人营业执照



# 营业执照

(副本)

统一社会信用代码 914403001921787770

名 称	深圳园林股份有限公司
类 型	非上市股份有限公司
住 所	深圳市罗湖区清水河街道清水河一路博隆大厦2009号
法定代表人	叶向阳
成 立 日 期	1985年02月06日

**重 要 提 示**

1、商事主体的经营范围由章程确定。经营范围中属于法律、法规规定应当经批准的项目，取得许可审批文件后方可开展相关经营活动。

2、商事主体经营范围和许可审批项目等有关事项及年报信息和其他信用信息，请登录深圳市市场和质量监督管理委员会商事主体信用信息公示平台（网址<http://www.szcredit.org.cn>）或扫描执照的二维码查询。

3、商事主体须于每年1月1日~6月30日向商事登记机关提交上一年度的年度报告。商事主体应当按照《企业信息公示暂行条例》等规定向社会公示商事主体信息。



登记机关

2018 年 06 月 12 日



中华人民共和国国家工商行政管理总局监制

(2) 投标担保证明资料



正本

投标保函

保函编号：2444200002018747

致深圳市建筑工务署工程管理中心（下称受益人）：

鉴于深圳园林股份有限公司（下称被保证人）将参加贵方标段编号为 2018-440300-86-01-706633016001 的深圳市文化馆新馆（原深圳市群众艺术馆新馆）景观绿化工程工程的投标，我方接受被保证人的委托，在此向受益人提供不可撤销的投标保证：

一、本保证担保的担保金额为人民币（币种）400,000.00 元（小写）肆拾万元整（大写）。

二、本保证担保的保证期间为该工程的投标有效期（或延长的投标有效期）后 28 日（含 28 日），延长投标有效期无须通知我方。

三、在本保证担保的保证期间内，如果被保证人出现下列情形之一，受益人可以向我方提起索赔：

1. 被保证人在招标文件规定的投标有效期内撤回其投标；
2. 被保证人在投标有效期内收到受益人发出的中标通知书后，不能或拒绝按招标文件的要求签署施工合同；
3. 被保证人在投标有效期内收到受益人发出的中标通知书后，不能或拒绝按招标文件的规定提交履约担保。

四、在本保证担保的保证期间内，我方收到受益人经法定代表人或其授权委托代理人签字并加盖公章的书面索赔通知后，将不争辩、不挑剔、不可撤销地立即向受益人支付本保证担保的担保金额。

五、受益人的索赔通知应当说明索赔理由，并必须在本保证担保的保证期间内以专人送达或邮寄送达的方式送达我方。

六、本保证担保项下的权利不得转让。

七、本保证担保的保证期间届满，或我方已向受益人支付本保证担保的担保金额，我方的保证责任免除。

八、本保证担保适用中华人民共和国法律。

九、本保证担保以中文文本为准，涂改无效。

保证人（盖章）：中国建设银行股份有限公司深圳市分行  
法定代表人或其授权委托代理人（签字或盖章）：\_\_\_\_\_

单位地址：深圳市福田区鹏程一路 8 号深圳建行大厦

邮政编码：518034 电话：0755-23998239 传真：0755-83803327

日期：2024 年 11 月 04 日

（本保函失效后，请将原件退回我方注销）

境内保函专用



## 隶属证明

致：深圳市建筑工务署工程管理中心

鉴于深圳园林股份有限公司参与贵方深圳市文化馆新馆（原深圳市群众艺术馆新馆）景观绿化工程的投标，兹证明，中国建设银行股份有限公司深圳高新园支行隶属于中国建设银行股份有限公司深圳市分行。

特此证明！

本证明仅用于办理投标保函（保函编号：2444200002018747）的出具事宜。

中国建设银行股份有限公司深圳市分行



2024年11月04日



## 基本存款账户信息

账户名称：深圳园林股份有限公司

账户号码：44250100002300000516

开户银行：中国建设银行股份有限公司深圳高新园支行

法定代表人：  
(单位负责人) 叶向阳

基本存款账户编号：J5840007273410



2020 年 09 月 16 日

(3) 投标人拟派出的项目管理班子一览表（其中必须含项目经理、技术负责人、负责生产的项目副经理）

A-2 主要项目管理人员汇总表

序号	姓名	公司任职	拟在本项目任职	学历	职称	社保号	证书名称、资格等级	证书号	身份证号	手机号	备注
1	彭曼丽	项目经理	项目经理	专科	风景园林工程师	600151577	注册建造师证、二级	粤 2442010201002104	440106198012220345	13927423843	/
2	曹敏	工程师	项目副经理	专科	/	644357789	注册建造师证、二级	粤 2442021202203945	430482198902096519	13610073476	/
3	谢志银	技术负责人	技术负责人	专科	风景园林工程师	600442368	广东省专业技术资格 证、中级	粤中职证字第 1803003011001 号	441423197901285017	13510877331	/
4	卢小建	工程师	园林工程师	专科	园林工程师	633376472	广东省职称证、中级	2303003121592	431028198911222450	18682459650	/
5	程彬	工程师	园林工程师	本科	/	645791955	广东省职称证、中级	2203003067441	43072619920914253X	13682659230	/
6	张学财	工程师	给排水工程师	本科	给排水工程师	641747963	广东省职称证、中级	2003003041905	441302198604173016	13760881373	/
7	吴明光	造价工程师	造价工程师	本科	工程师	641458847	注册造价工程师证、 一级	建[造]11234400020215	440582199005070433	13556840623	/
8	刘炎	工程师	项目安全负责人 (安全主任)	本科	园林景观设计工程师	630834257	安全生产考核合格 C 证	粤建安 C3 (2022) 0100015	430102198907053018	18665809775	/
9	吴闻燕	工程师	质量负责人(质量 主任)	本科	园林工程师	638873389	上岗证	2101030600499855	450802199010113123	13322934240	/
10	何超	质量员	质量员	专科	风景园林助理工程师	635691575	上岗证	0441810994418007217	360734199503203526	18218805214	/
11	胡子逸	安全员	安全员	本科	/	645076970	安全生产考核合格 C 证	粤建安 C3 (2022 ) 0100150	43102219950809001X	18608427317	/
12	罗银足	施工员	施工员	专科	园林助理工 程师	647082563	广东省职称证、助理 级	2203006067201	441423199405172733	15875332771	/
13	张玉娇	材料员	材料员	本科	/	805560141	上岗证	2101040000499831	420983198810037265	18210030877	/
14	吴选	资料员	资料员	专科	/	636153900	上岗证	2101050000499659	441622199309101585	18320801690	/
15	张玉	劳资管理员	劳资专管员	专科	/	618887227	上岗证	2201140000287864	360313198812042027	15932874606	/

说明:

- 1、主要项目管理人员包括: (1) 必填项: 项目经理、技术负责人、质量负责人、安全负责人、安全员、劳资专管员; (2) 选填项: 项目副经理、土建工程师、强电工程师、弱电工程师、暖通工程师、给排水工程师、造价工程师、测量工程师、BIM 工程师、质量员、施工员、材料员、预算员、资料员、其他施工管理人员;
- 2、项目经理必须提供在本单位一年以上的社保证明。

投标人: 深圳园林股份有限公司

法定代表人或委托代理人:

日期: 2024 年 11 月 7 日

彭曼丽——项目经理

姓名	彭曼丽	性 别	女	年 龄	44 岁
职务	项目经理	职 称	风景园林工程师	学 历	专科
证件类型	身份证	证件号码	440106198012220345	手机号码	0755-25592508
参加工作时间		2004 年	从事项目经理（建造师）年限		14 年
项目经理（建造师） 资格证书编号		粤 2442010201002104			
在建和已完工程项目情况					
建设单位	项目名称	建设规模	竣工日期	在建或已完	工程质量
宜昌市长寿山 庄实业有限责 任公司	宜昌国投航空大酒店项目景观绿化及附属配套 工程设计施工一体化	约 26000 平方米 (1512 万元)	2022 年 4 月 2 日	已完	合格
深圳市龙华区 城市管理局	龙华区绿廊建设工程 (三期)	约 18398 平方米 (1099.2879 万元)	2020 年 11 月 20 日	已完	合格
深圳市坪山区 坑梓街道办事 处	五岭西社区公园建设工 程	约 3800 平方米 (165.6197 万元)	2020 年 9 月 30 日	已完	合格







使用有效期：2024年11月  
07日-2025年05月06日

## 中华人民共和国二级建造师注册证书

姓 名：彭曼丽

性 别：女



出生日期：1980-12-22

注册编号：粤2442010201002104

聘用企业：深圳园林股份有限公司

注册专业：市政公用工程（有效期：2022-08-05至2025-08-05）



彭曼丽

个人签名：彭曼丽

签名日期：2024.11.7



广东省住房和城乡建设厅  
签发日期：2022年07月20日



## 建筑施工企业项目负责人 安全生产考核合格证书

编号: 粤建安B(2011) 0004271

姓 名: 彭曼丽

性 别: 女

出 生 年 月: 1980年12月22日

企 业 名 称: 深圳园林股份有限公司

职 务: 项目负责人(项目经理)

初次领证日期: 2011年07月22日

有 效 期: 2023年07月12日 至 2026年07月21日

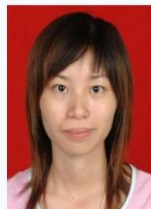

发证机关: 广东省住房和城乡建设厅

发证日期: 2023年07月12日



中华人民共和国住房和城乡建设部 监制

深圳市社会保险历年参保缴费明细表（个人）

姓名：彭曼丽 社保电脑号：600151577 身份证号码：440106198012220345 页码：1  
参保单位名称：深圳园林股份有限公司 单位编号：131014 计算单位：元

缴费年	月	单位编号	养老保险			医疗保险				生育			工伤保险		失业保险		
			基数	单位交	个人交	险种	基数	单位交	个人交	险种	基数	单位交	基数	单位交	基数	单位交	个人交
2022	11	131014	4950.0	742.5	396.0	1	7778	482.24	155.56	1	4950	22.28	4950	20.91	2360	16.52	7.08
2022	12	131014	4950.0	742.5	396.0	1	7778	482.24	155.56	1	4950	22.28	4950	20.91	2360	16.52	7.08
2023	01	131014	4950.0	742.5	396.0	1	7778	482.24	155.56	1	4950	24.75	4950	20.91	2360	16.52	7.08
2023	02	131014	4950.0	742.5	396.0	1	7778	482.24	155.56	1	4950	24.75	4950	20.91	2360	16.52	7.08
2023	03	131014	4950.0	742.5	396.0	1	7778	482.24	155.56	1	4950	24.75	4950	20.91	2360	16.52	7.08
2023	04	131014	4950.0	742.5	396.0	1	7778	482.24	155.56	1	4950	24.75	4950	20.91	2360	16.52	7.08
2023	05	131014	4950.0	742.5	396.0	1	7778	482.24	155.56	1	4950	24.75	4950	26.14	2360	16.52	7.08
2023	06	131014	4950.0	742.5	396.0	1	7778	482.24	155.56	1	4950	24.75	4950	26.14	2360	16.52	7.08
2023	07	131014	4950.0	742.5	396.0	1	7778	482.24	155.56	1	4950	24.75	4950	26.14	2360	16.52	7.08
2023	08	131014	4950.0	742.5	396.0	1	7778	482.24	155.56	1	4950	24.75	4950	26.14	2360	16.52	7.08
2023	09	131014	4950.0	742.5	396.0	1	7778	482.24	155.56	1	4950	24.75	4950	26.14	2360	16.52	7.08
2023	10	131014	4950.0	742.5	396.0	1	6123	367.38	122.46	1	6123	30.62	4950	26.14	2360	16.52	7.08
2023	11	131014	4950.0	742.5	396.0	1	6123	367.38	122.46	1	6123	30.62	4950	26.14	2360	16.52	7.08
2023	12	131014	4950.0	742.5	396.0	1	6123	367.38	122.46	1	6123	30.62	4950	26.14	2360	16.52	7.08
2024	01	131014	4950.0	742.5	396.0	1	6475	323.75	129.5	1	6475	32.38	4950	26.14	4950	39.6	9.9
2024	02	131014	4950.0	742.5	396.0	1	6475	323.75	129.5	1	6475	32.38	4950	26.14	4950	39.6	9.9
2024	03	131014	4950.0	742.5	396.0	1	6475	323.75	129.5	1	6475	32.38	4950	32.67	4950	39.6	9.9
2024	04	131014	4950.0	792.0	396.0	1	6475	323.75	129.5	1	6475	32.38	4950	32.67	4950	39.6	9.9
2024	05	131014	4950.0	792.0	396.0	1	6475	323.75	129.5	1	6475	32.38	4950	32.67	4950	39.6	9.9
2024	06	131014	4950.0	792.0	396.0	1	6475	323.75	129.5	1	6475	32.38	4950	32.67	4950	39.6	9.9
2024	07	131014	4950.0	792.0	396.0	1	6475	323.75	129.5	1	6475	32.38	4950	34.55	4950	39.6	9.9
2024	08	131014	4950.0	792.0	396.0	1	6475	323.75	129.5	1	6475	32.38	4950	34.55	4950	39.6	9.9
2024	09	131014	4950.0	792.0	396.0	1	6475	323.75	129.5	1	6475	32.38	4950	34.55	4950	39.6	9.9
2024	10	131014	4950.0	792.0	396.0	1	6475	323.75	129.5	1	6475	32.38	4950	34.55	4950	39.6	9.9
合计			18166.5	9504.0				9644.28	3373.54			682.97			695.74	627.28	198.12

备注：

1. 本证明可作为参保人在本单位参加社会保险的证明。向相关部门提供，查验部门可通过登录  
网址：<https://sipub.sz.gov.cn/vp/>，输入下列验证码（ 33915fca1dd46b5e ）核查，验证码有效期三个月。
2. 生育保险中的险种“1”为生育保险，“2”为生育医疗。
3. 医疗险种中的险种“1”为基本医疗保险一档，“2”为基本医疗保险二档，“4”为基本医疗保险三档，“5”为少儿/大学生医保（医疗保险二档），“6”为统筹医疗保险。
4. 上述“缴费明细”表中带“\*”标识为补缴，空行为断缴。
5. 带“@”标识为参保单位申请缓缴社会保险费时点。
6. 带“&”标识为参保单位申请缓缴社会保险费单位缴费部分时段。
7. 居民养老保险、少儿/学生医疗保险缴费情况不在本清单中展示。
8. 如2020年2月至6月的单位缴费部分金额为“0”或者缴费金额减半的，属于按规定减免后实收金额。
9. 单位编号对应的单位名称：  
单位编号 131014 单位名称 深圳园林股份有限公司



曹敏——项目副经理

成人高等教育

**毕业证书**

学生 **曹敏** 性别 **男**，一九八九年 二 月 九 日生，于 二00八 年 一 月至 二0一 一 年 一 月在本校 **建筑工程技术（工业与民用建筑方向）** 专业 **函授** 学习，修完 专 科教学计划规定的全部课程，成绩合格，准予毕业。

校 名：**广东工业大学** 校（院）长：

批准文号：**(85)教高三字003号**  
证书编号：**118455201106100686**



查询网址：<http://www.chsi.com.cn> 广东省教育厅监制





使用有效期：2024年07月  
02日-2024年12月29日

## 中华人民共和国二级建造师注册证书

姓 名：曹敏

性 别：男



出生日期：1989-02-09

注册编号：粤2442021202203945

聘用企业：深圳园林股份有限公司

注册专业：市政公用工程（有效期：2022-02-11至2025-02-10）



曹敏

个人签名：曹敏

签名日期：2024.7.3



深圳市社会保险历年参保缴费明细表（个人）

姓名：曹敏 社保电脑号：644357789 身份证号码：430482198902096519 页码：1  
参保单位名称：深圳园林股份有限公司 单位编号：131014 计算单位：元

缴费年	月	单位编号	养老保险			医疗保险			生育			工伤保险		失业保险		
			基数	单位交	个人交	险种	基数	单位交	个人交	险种	基数	单位交	基数	单位交	个人交	个人交
2023	12	131014	5625.0	787.5	450.0	2	6123	91.85	30.62	1	6123	30.62	5625	29.7	2360	7.08
2024	01	131014	5625.0	787.5	450.0	2	6475	97.13	32.38	1	6475	32.38	5625	29.7	5625	11.25
2024	02	131014	5625.0	787.5	450.0	2	6475	97.13	32.38	1	6475	32.38	5625	29.7	5625	11.25
2024	03	131014	5625.0	787.5	450.0	2	6475	97.13	32.38	1	6475	32.38	5625	37.13	5625	11.25
2024	04	131014	5625.0	843.75	450.0	2	6475	97.13	32.38	1	6475	32.38	5625	37.13	5625	11.25
2024	05	131014	5625.0	843.75	450.0	2	6475	97.13	32.38	1	6475	32.38	5625	37.13	5625	11.25
2024	06	131014	5625.0	843.75	450.0	2	6475	97.13	32.38	1	6475	32.38	5625	37.13	5625	11.25
2024	07	131014	5625.0	843.75	450.0	2	6475	97.13	32.38	1	6475	32.38	5625	37.13	5625	11.25
2024	08	131014	5625.0	843.75	450.0	2	6475	97.13	32.38	1	6475	32.38	5625	37.13	5625	11.25
2024	09	131014	5625.0	843.75	450.0	2	6475	97.13	32.38	1	6475	32.38	5625	37.13	5625	11.25
2024	10	131014	5625.0	843.75	450.0	2	6475	97.13	32.38	1	6475	32.38	5625	37.13	5625	11.25
合计				9056.25	4950.0			1063.15	354.42			354.42				119.58

备注：

1. 本证明可作为参保人在本单位参加社会保险的证明。向相关部门提供，查验部门可通过登录网址：<https://sipub.sz.gov.cn/vp/>，输入下列验证码（ 33915fca1e21e4c9 ）核查，验证码有效期三个月。
2. 生育保险中的险种“1”为生育保险，“2”为生育医疗。
3. 医疗险种中的险种“1”为基本医疗保险一档，“2”为基本医疗保险二档，“4”为基本医疗保险三档，“5”为少儿/大学生医保（医疗保险二档），“6”为统筹医疗保险。
4. 上述“缴费明细”表中带“\*”标识为补缴，空行为补缴。
5. 带“@”标识为参保单位申请缓缴社会保险费时段。
6. 带“&”标识为参保单位申请缓缴社会保险费单位缴费部分的时段。
7. 居民养老保险、少儿/学生医疗保险缴费情况不在本清单中展示。
8. 如2020年2月至6月的单位缴费部分金额为“0”或者缴费金额减半的，属于按规定减免后实收金额。
9. 单位编号对应的单位名称：

单位编号  
131014

单位名称  
深圳园林股份有限公司





谢志银——技术负责人



粤中取证字第 1803003011001号

谢志银 于 二〇一七年  
十二月，经 深圳市林业专  
业中级专业技术资格

评审委员会评审通过，  
风景园林  
具备 工程师  
资格。特发此证

深圳市人力资源和社会保障局  
发证机关

二〇一八年五月七日



深圳市社会保险历年参保缴费明细表（个人）

姓名：谢志银 社保电脑号：600442368 身份证号码：441423197901285017 页码：1  
参保单位名称：深圳园林股份有限公司 单位编号：131014 计算单位：元

缴费年	月	单位编号	养老保险			医疗保险				生育			工伤保险		失业保险		
			基数	单位交	个人交	险种	基数	单位交	个人交	险种	基数	单位交	基数	单位交	基数	单位交	个人交
2023	11	131014	8100.0	1215.0	648.0	1	8100	486.0	162.0	1	8100	40.5	8100	42.77	2360	16.52	7.08
2023	12	131014	8100.0	1215.0	648.0	1	8100	486.0	162.0	1	8100	40.5	8100	42.77	2360	16.52	7.08
2024	01	131014	8100.0	1215.0	648.0	1	8100	405.0	162.0	1	8100	40.5	8100	42.77	8100	64.8	16.2
2024	02	131014	8100.0	1215.0	648.0	1	8100	405.0	162.0	1	8100	40.5	8100	42.77	8100	64.8	16.2
2024	03	131014	8100.0	1215.0	648.0	1	8100	405.0	162.0	1	8100	40.5	8100	53.46	8100	64.8	16.2
2024	04	131014	8100.0	1296.0	648.0	1	8100	405.0	162.0	1	8100	40.5	8100	53.46	8100	64.8	16.2
2024	05	131014	8100.0	1296.0	648.0	1	8100	405.0	162.0	1	8100	40.5	8100	53.46	8100	64.8	16.2
2024	06	131014	8100.0	1296.0	648.0	1	8100	405.0	162.0	1	8100	40.5	8100	53.46	8100	64.8	16.2
2024	07	131014	8100.0	1296.0	648.0	1	8100	405.0	162.0	1	8100	40.5	8100	72.9	8100	64.8	16.2
2024	08	131014	8100.0	1296.0	648.0	1	8100	405.0	162.0	1	8100	40.5	8100	72.9	8100	64.8	16.2
2024	09	131014	8100.0	1296.0	648.0	1	8100	405.0	162.0	1	8100	40.5	8100	72.9	8100	64.8	16.2
2024	10	131014	8100.0	1296.0	648.0	1	8100	405.0	162.0	1	8100	40.5	8100	72.9	8100	64.8	16.2
合计			15147.0		7776.0	5022.0		1944.0		486.0		676.52		981.04		176.16	

- 备注：
1. 本证明可作为参保人在本单位参加社会保险的证明。向相关部门提供，查验部门可通过登录  
网址：<https://sipub.sz.gov.cn/vp/>，输入下列验证码（ 33915fcale16f9b9 ）核查，验证码有效期三个月。
  2. 生育保险中的险种“1”为生育保险，“2”为生育医疗。
  3. 医疗险种中的险种“1”为基本医疗保险一档，“2”为基本医疗保险二档，“4”为基本医疗保险三档，“5”为少儿/大学生医保（医疗保险二档），“6”为统筹医疗保险。
  4. 上述“缴费明细”表中带“\*”标识为补缴，空行为断缴。
  5. 带“@”标识为参保单位申请缓缴社会保险费时段。
  6. 带“&”标识为参保单位申请缓缴社会保险费单位缴费部分的时段。
  7. 居民养老保险、少儿/学生医疗保险缴费情况不在本清单中展示。
  8. 如2020年2月至6月的单位缴费部分金额为“0”或者缴费金额减半的，属于按规定减免后实收金额。
  9. 单位编号对应的单位名称：  
单位编号 131014 单位名称 深圳园林股份有限公司



卢小建——园林工程师

# 广东省职称证书

姓名：卢小建  
身份证号：431028198911222450



职称名称：工程师  
专    业：园林  
级    别：中级  
取得方式：职称评审  
通过时间：2023年05月13日  
评审组织：深圳市林业专业高级职称评审委员会

证书编号：2303003121592  
发证单位：深圳市人力资源和社会保障局  
发证时间：2023年07月10日



查询网址：<http://www.gdhrss.gov.cn/gdweb/zyjsrc>

深圳市社会保险历年参保缴费明细表（个人）

姓名：卢小建 社保电脑号：633376472 身份证号码：431028198911222450 页码：1  
参保单位名称：深圳园林股份有限公司 单位编号：131014 计算单位：元

缴费年	月	单位编号	养老保险			医疗保险				生育			工伤保险		失业保险		
			基数	单位交	个人交	险种	基数	单位交	个人交	险种	基数	单位交	基数	单位交	基数	单位交	个人交
2023	11	131014	5400.0	756.0	432.0	2	6123	91.85	30.62	1	6123	30.62	5400	28.51	2360	16.52	7.08
2023	12	131014	5400.0	756.0	432.0	2	6123	91.85	30.62	1	6123	30.62	5400	28.51	2360	16.52	7.08
2024	01	131014	5400.0	756.0	432.0	2	6475	97.13	32.38	1	6475	32.38	5400	28.51	5400	43.2	10.8
2024	02	131014	5400.0	756.0	432.0	2	6475	97.13	32.38	1	6475	32.38	5400	28.51	5400	43.2	10.8
2024	03	131014	5400.0	756.0	432.0	2	6475	97.13	32.38	1	6475	32.38	5400	35.64	5400	43.2	10.8
2024	04	131014	5400.0	810.0	432.0	2	6475	97.13	32.38	1	6475	32.38	5400	35.64	5400	43.2	10.8
2024	05	131014	5400.0	810.0	432.0	2	6475	97.13	32.38	1	6475	32.38	5400	35.64	5400	43.2	10.8
2024	06	131014	5400.0	810.0	432.0	2	6475	97.13	32.38	1	6475	32.38	5400	35.64	5400	43.2	10.8
2024	07	131014	5400.0	810.0	432.0	2	6475	97.13	32.38	1	6475	32.38	5400	35.64	5400	43.2	10.8
2024	08	131014	5400.0	810.0	432.0	2	6475	97.13	32.38	1	6475	32.38	5400	35.64	5400	43.2	10.8
2024	09	131014	5400.0	810.0	432.0	2	6475	97.13	32.38	1	6475	32.38	5400	35.64	5400	43.2	10.8
2024	10	131014	5400.0	810.0	432.0	2	6475	97.13	32.38	1	6475	32.38	5400	35.64	5400	43.2	10.8
合计			9450.0	5184.0			1155.0	385.04			385.04		451.0	163.04		122.16	

- 备注：
1. 本证明可作为参保人在本单位参加社会保险的证明。向相关部门提供，查验部门可通过登录  
网址：<https://sipub.sz.gov.cn/vp/>，输入下列验证码（ 33915fcale16d57x ）核查，验证码有效期三个月。
  2. 生育保险中的险种“1”为生育保险，“2”为生育医疗。
  3. 医疗险种中的险种“1”为基本医疗保险一档，“2”为基本医疗保险二档，“4”为基本医疗保险三档，“5”为少儿/大学生医保（医疗保险二档），“6”为统筹医疗。
  4. 上述“缴费明细”表中带“\*”标识为补缴，空行为断缴。
  5. 带“@”标识为参保单位申请缓缴社会保险费时段。
  6. 带“&”标识为参保单位申请缓缴社会保险费单位缴费部分时段。
  7. 居民养老保险、少儿/学生医疗保险缴费情况不在本清单中展示。
  8. 如2020年2月至6月的单位缴费部分金额为“0”或者缴费金额减半的，属于按规定减免后实收金额。
  9. 单位编号对应的单位名称：  
单位编号 131014 单位名称 深圳园林股份有限公司





程彬——园林工程师

# 广东省职称证书

姓名：程彬

身份证号：43072619920914253X



职称名称：工程师

专业：园林

级别：中级

取得方式：职称评审

通过时间：2022年05月21日

评审组织：深圳市林业专业高级职称评审委员会

证书编号：2203003067441

发证单位：深圳市人力资源和社会保障局

发证时间：2022年06月28日



查询网址：<http://www.gdhrss.gov.cn/gdweb/zyjsrc>



深圳市社会保险历年参保缴费明细表（个人）

姓名：程彬 社保电脑号：645791955 身份证号码：43072619920914253X 页码：1  
参保单位名称：深圳园林股份有限公司 单位编号：131014 计算单位：元

缴费年	月	单位编号	养老保险			医疗保险				生育			工伤保险		失业保险		
			基数	单位交	个人交	险种	基数	单位交	个人交	险种	基数	单位交	基数	单位交	基数	单位交	个人交
2023	11	131014	4950.0	742.5	396.0	1	6123	367.38	122.46	1	6123	30.62	4950	26.14	2360	16.52	7.08
2023	12	131014	4950.0	742.5	396.0	1	6123	367.38	122.46	1	6123	30.62	4950	26.14	2360	16.52	7.08
2024	01	131014	4950.0	742.5	396.0	1	6475	323.75	129.5	1	6475	32.38	4950	26.14	4950	39.6	9.9
2024	02	131014	4950.0	742.5	396.0	1	6475	323.75	129.5	1	6475	32.38	4950	26.14	4950	39.6	9.9
2024	03	131014	4950.0	742.5	396.0	1	6475	323.75	129.5	1	6475	32.38	4950	32.67	4950	39.6	9.9
2024	04	131014	4950.0	792.0	396.0	1	6475	323.75	129.5	1	6475	32.38	4950	32.67	4950	39.6	9.9
2024	05	131014	4950.0	792.0	396.0	1	6475	323.75	129.5	1	6475	32.38	4950	32.67	4950	39.6	9.9
2024	06	131014	4950.0	792.0	396.0	1	6475	323.75	129.5	1	6475	32.38	4950	32.67	4950	39.6	9.9
2024	07	131014	4950.0	792.0	396.0	1	6475	323.75	129.5	1	6475	32.38	4950	34.55	4950	39.6	9.9
2024	08	131014	4950.0	792.0	396.0	1	6475	323.75	129.5	1	6475	32.38	4950	34.55	4950	39.6	9.9
2024	09	131014	4950.0	792.0	396.0	1	6475	323.75	129.5	1	6475	32.38	4950	34.55	4950	39.6	9.9
2024	10	131014	4950.0	792.0	396.0	1	6475	323.75	129.5	1	6475	32.38	4950	34.55	4950	39.6	9.9
合计			9256.5	4752.0			3972.26	1539.92			385.04		413.41	129.04		113.16	

备注：  
1. 本证明可作为参保人在本单位参加社会保险的证明。向相关部门提供，查验部门可通过登录  
网址：<https://sipub.sz.gov.cn/vp/>，输入下列验证码（ 33915fcale17e5d8 ）核查，验证码有效期三个月。  
2. 生育保险中的险种“1”为生育保险，“2”为生育医疗。  
3. 医疗险种中的险种“1”为基本医疗保险一档，“2”为基本医疗保险二档，“4”为基本医疗保险三档，“5”为少儿/大学生医保（医疗保险二档），“6”为统筹医疗。  
4. 上述“缴费明细”表中带“\*”标识为补缴，空行为断缴。  
5. 带“@”标识为参保单位申请缓缴社会保险费时段。  
6. 带“&”标识为参保单位申请缓缴社会保险费单位缴费部分时段。  
7. 居民养老保险、少儿/学生医疗保险缴费情况不在本清单中展示。  
8. 如2020年2月至6月的单位缴费部分金额为“0”或者缴费金额减半的，属于按规定减免后实收金额。  
9. 单位编号对应的单位名称：  
单位编号 131014 单位名称 深圳园林股份有限公司



张学财——给排水工程师

# 广东省职称证书

姓 名：张学财

身份证号：441302198604173016



职称名称：工程师

专 业：给排水

级 别：中级

取得方式：职称评审

通过时间：2020年06月14日

评审组织：深圳市建筑专业中级专业技术资格第一评审委员会

证书编号：2003003041905

发证单位：深圳市人力资源和社会保障局

发证时间：2020年10月15日



查询网址：<http://www.gdhrss.gov.cn/gdweb/zyjsrc>

深圳市社会保险历年参保缴费明细表（个人）

姓名：张学财

社保电脑号：641747963

身份证号码：441302198604173016

页码：1

参保单位名称：深圳园林股份有限公司

单位编号：131014

计算单位：元

缴费年	月	单位编号	养老保险			医疗保险				生育			工伤保险		失业保险		
			基数	单位交	个人交	险种	基数	单位交	个人交	险种	基数	单位交	基数	单位交	基数	单位交	个人交
2023	11	131014	5445.0	762.3	435.6	2	6123	91.85	30.62	1	6123	30.62	5445	28.75	2360	16.52	7.08
2023	12	131014	5445.0	762.3	435.6	2	6123	91.85	30.62	1	6123	30.62	5445	28.75	2360	16.52	7.08
2024	01	131014	5445.0	762.3	435.6	2	6475	97.13	32.38	1	6475	32.38	5445	28.75	5445	43.56	10.89
2024	02	131014	5445.0	762.3	435.6	2	6475	97.13	32.38	1	6475	32.38	5445	28.75	5445	43.56	10.89
2024	03	131014	5445.0	762.3	435.6	2	6475	97.13	32.38	1	6475	32.38	5445	35.94	5445	43.56	10.89
2024	04	131014	5445.0	816.75	435.6	2	6475	97.13	32.38	1	6475	32.38	5445	35.94	5445	43.56	10.89
2024	05	131014	5445.0	816.75	435.6	2	6475	97.13	32.38	1	6475	32.38	5445	35.94	5445	43.56	10.89
2024	06	131014	5445.0	816.75	435.6	2	6475	97.13	32.38	1	6475	32.38	5445	35.94	5445	43.56	10.89
2024	07	131014	5445.0	816.75	435.6	2	6475	97.13	32.38	1	6475	32.38	5445	49.01	5445	43.56	10.89
2024	08	131014	5445.0	816.75	435.6	2	6475	97.13	32.38	1	6475	32.38	5445	49.01	5445	43.56	10.89
2024	09	131014	5445.0	816.75	435.6	2	6475	97.13	32.38	1	6475	32.38	5445	49.01	5445	43.56	10.89
2024	10	131014	5445.0	816.75	435.6	2	6475	97.13	32.38	1	6475	32.38	5445	49.01	5445	43.56	10.89
合计				9528.75	5227.2			1155.0	385.04			385.04			454.8	168.64	123.06

备注：

1. 本证明可作为参保人在本单位参加社会保险的证明。向相关部门提供，查验部门可通过登录  
网址：<https://sipub.sz.gov.cn/vp/>，输入下列验证码（ 33915fc2alddefb6 ）核查，验证码有效期三个月。
2. 生育保险中的险种“1”为生育保险，“2”为生育医疗。
3. 医疗险种中的险种“1”为基本医疗保险一档，“2”为基本医疗保险二档，“4”为基本医疗保险三档，“5”为少儿/大学生医保（医疗保险二档），“6”为统筹医疗。
4. 上述“缴费明细”表中带“\*”标识为补缴，空行为断缴。
5. 带“@”标识为参保单位申请缓缴社会保险费时段。
6. 带“&”标识为参保单位申请缓缴社会保险费单位缴费部分的时段。
7. 居民养老保险、少儿/学生医疗保险缴费情况不在本清单中展示。
8. 如2020年2月至6月的单位缴费部分金额为“0”或者缴费金额减半的，属于按规定减免后实收金额。
9. 单位编号对应的单位名称：  
单位编号  
131014  
单位名称  
深圳园林股份有限公司





吴明光——造价工程师

75



姓 名: 吴明光  
身 份 证 号 码: 440582199005070433  
性 别: 男  
专 业: 土木建筑  
聘 用 单 位: 深圳园林股份有限公司

证 书 编 号: 建[造]11234400020215

初始注册日期: 2022 年 12 月 27 日

颁发机关盖章:



发 证 日 期: 2022 年 12 月 27 日

深圳市社会保险历年参保缴费明细表（个人）

姓名：吴明光 社保电脑号：641458847 身份证号码：440582199005070433 页码：1  
参保单位名称：深圳园林股份有限公司 单位编号：131014 计算单位：元

缴费年	月	单位编号	养老保险			医疗保险				生育			工伤保险		失业保险		
			基数	单位交	个人交	险种	基数	单位交	个人交	险种	基数	单位交	基数	单位交	基数	单位交	个人交
2023	11	131014	9045.0	1266.3	723.6	2	9045	135.68	45.23	1	9045	45.23	9045	47.76	2360	16.52	7.08
2023	12	131014	9045.0	1266.3	723.6	2	9045	135.68	45.23	1	9045	45.23	9045	47.76	2360	16.52	7.08
2024	01	131014	9045.0	1266.3	723.6	2	9045	135.68	45.23	1	9045	45.23	9045	47.76	9045	72.36	18.09
2024	02	131014	9045.0	1266.3	723.6	2	9045	135.68	45.23	1	9045	45.23	9045	47.76	9045	72.36	18.09
2024	03	131014	9045.0	1266.3	723.6	2	9045	135.68	45.23	1	9045	45.23	9045	59.7	9045	72.36	18.09
2024	04	131014	9045.0	1356.75	723.6	2	9045	135.68	45.23	1	9045	45.23	9045	59.7	9045	72.36	18.09
2024	05	131014	9045.0	1356.75	723.6	2	9045	135.68	45.23	1	9045	45.23	9045	59.7	9045	72.36	18.09
2024	06	131014	9045.0	1356.75	723.6	2	9045	135.68	45.23	1	9045	45.23	9045	59.7	9045	72.36	18.09
2024	07	131014	9045.0	1356.75	723.6	2	9045	135.68	45.23	1	9045	45.23	9045	81.41	9045	72.36	18.09
2024	08	131014	9045.0	1356.75	723.6	2	9045	135.68	45.23	1	9045	45.23	9045	81.41	9045	72.36	18.09
2024	09	131014	9045.0	1356.75	723.6	2	9045	135.68	45.23	1	9045	45.23	9045	81.41	9045	72.36	18.09
2024	10	131014	9045.0	1356.75	723.6	2	9045	135.68	45.23	1	9045	45.23	9045	81.41	9045	72.36	18.09
合计			15828.75 8683.2			1628.16 542.76				542.76			753.46 150.64		195.06		

- 备注：
1. 本证明可作为参保人在本单位参加社会保险的证明。向相关部门提供，查验部门可通过登录  
网址：<https://sipub.sz.gov.cn/vp/>，输入下列验证码（ 33915fc2ale3ff4h ）核查，验证码有效期三个月。
  2. 生育保险中的险种“1”为生育保险，“2”为生育医疗。
  3. 医疗险种中的险种“1”为基本医疗保险一档，“2”为基本医疗保险二档，“4”为基本医疗保险三档，“5”为少儿/大学生医保（医疗保险二档），“6”为统筹医疗。
  4. 上述“缴费明细”表中带“\*”标识为补缴，空行为断缴。
  5. 带“@”标识为参保单位申请缓缴社会保险费时段。
  6. 带“&”标识为参保单位申请缓缴社会保险费单位缴费部分的时段。
  7. 居民养老保险、少儿/学生医疗保险缴费情况不在本清单中展示。
  8. 如2020年2月至6月的单位缴费部分金额为“0”或者缴费金额减半的，属于按规定减免后实收金额。
  9. 单位编号对应的单位名称：  
单位编号 131014 单位名称 深圳园林股份有限公司





刘炎——安全负责人



刘炎 于二0一六 年  
十二月，经 深圳市林业专  
业中级专业技术资格  
评审委员会评审通过，  
具备 园林景观设计  
工程师  
资格。特发此证



# 建筑施工企业综合类专职安全生产管理人员 安全生产考核合格证书

编号: 粤建安C3 (2022) 0100015

姓 名: 刘炎

性 别: 男

出 生 年 月: 1989年07月05日

企 业 名 称: 深圳园林股份有限公司

职 务: 专职安全生产管理人员

初次领证日期: 2022年06月22日

有 效 期: 2022年06月22日 至 2025年06月21日



发证机关: 广东省住房和城乡建设厅

发证日期: 2022年06月22日



中华人民共和国住房和城乡建设部 监制

深圳市社会保险历年参保缴费明细表（个人）

姓名：刘炎 社保电脑号：630834257 身份证号码：430102198907053018 页码：1  
参保单位名称：深圳园林股份有限公司 单位编号：131014 计算单位：元

缴费年	月	单位编号	养老保险			医疗保险				生育			工伤保险		失业保险		
			基数	单位交	个人交	险种	基数	单位交	个人交	险种	基数	单位交	基数	单位交	基数	单位交	个人交
2023	11	131014	5850.0	877.5	468.0	1	6123	367.38	122.46	1	6123	30.62	5850	30.89	2360	16.52	7.08
2023	12	131014	5850.0	877.5	468.0	1	6123	367.38	122.46	1	6123	30.62	5850	30.89	2360	16.52	7.08
2024	01	131014	5850.0	877.5	468.0	1	6475	323.75	129.5	1	6475	32.38	5850	30.89	5850	46.8	11.7
2024	02	131014	5850.0	877.5	468.0	1	6475	323.75	129.5	1	6475	32.38	5850	30.89	5850	46.8	11.7
2024	03	131014	5850.0	877.5	468.0	1	6475	323.75	129.5	1	6475	32.38	5850	38.61	5850	46.8	11.7
2024	04	131014	5850.0	936.0	468.0	1	6475	323.75	129.5	1	6475	32.38	5850	38.61	5850	46.8	11.7
2024	05	131014	5850.0	936.0	468.0	1	6475	323.75	129.5	1	6475	32.38	5850	38.61	5850	46.8	11.7
2024	06	131014	5850.0	936.0	468.0	1	6475	323.75	129.5	1	6475	32.38	5850	38.61	5850	46.8	11.7
2024	07	131014	5850.0	936.0	468.0	1	6475	323.75	129.5	1	6475	32.38	5850	38.61	5850	46.8	11.7
2024	08	131014	5850.0	936.0	468.0	1	6475	323.75	129.5	1	6475	32.38	5850	38.61	5850	46.8	11.7
2024	09	131014	5850.0	936.0	468.0	1	6475	323.75	129.5	1	6475	32.38	5850	38.61	5850	46.8	11.7
2024	10	131014	5850.0	936.0	468.0	1	6475	323.75	129.5	1	6475	32.38	5850	38.61	5850	46.8	11.7
合计			10939.5    5616.0			3972.26    1539.92				385.04			488.6		501.04    131.16		

备注：  
1. 本证明可作为参保人在本单位参加社会保险的证明。向相关部门提供，查验部门可通过登录  
网址：<https://sipub.sz.gov.cn/vp/>，输入下列验证码（ 33915fc2a15ba0dv ）核查，验证码有效期三个月。  
2. 生育保险中的险种“1”为生育保险，“2”为生育医疗。  
3. 医疗险种中的险种“1”为基本医疗保险一档，“2”为基本医疗保险二档，“4”为基本医疗保险三档，“5”为少儿/大学生医保（医疗保险二档），  
“6”为统筹医疗。  
4. 上述“缴费明细”表中带“\*”标识为补缴，空行为断缴。  
5. 带“@”标识为参保单位申请缓缴社会保险费时段。  
6. 带“&”标识为参保单位申请缓缴社会保险费单位缴费部分的时段。  
7. 居民养老保险、少儿/学生医疗保险缴费情况不在本清单中展示。  
8. 如2020年2月至6月的单位缴费部分金额为“0”或者缴费金额减半的，属于按规定减免后实收金额。  
9. 单位编号对应的单位名称：  
单位编号 131014 单位名称 深圳园林股份有限公司





吴闻燕——质量负责人

# 广东省职称证书

姓 名：吴闻燕

身份证号：450802199010113123



职称名称：工程师

专 业：园林

级 别：中级

取得方式：职称评审

通过时间：2021年04月17日

评审组织：深圳市林业专业高级职称评审委员会

证书编号：2103003054496

发证单位：深圳市人力资源和社会保障局

发证时间：2021年08月02日



查询网址：<http://www.gdhrss.gov.cn/gdweb/zyjsrc>



吴闻燕

姓 名 吴闻燕  
身份证号 450802199010113123  
证书编号 2101030600499855  
工作单位 深圳园林股份有限公司

吴闻燕 同志于 2021 年  
12月10日至 2021年12月2日  
参加住房和城乡建设领域专业技术  
管理人员 质量员（市政） 职业  
培训，经考核成绩合格，特发此证。



发证单位  
2021年12月24日  
有效期至: 2024年12月24日

深圳市社会保险历年参保缴费明细表（个人）

姓名：吴闻燕

社保电脑号：638873389

身份证号码：450802199010113123

页码：1

参保单位名称：深圳园林股份有限公司

单位编号：131014

计算单位：元

缴费年	月	单位编号	养老保险			医疗保险				生育			工伤保险		失业保险		
			基数	单位交	个人交	险种	基数	单位交	个人交	险种	基数	单位交	基数	单位交	基数	单位交	个人交
2023	11	131014	4500.0	675.0	360.0	1	6123	367.38	122.46	1	6123	30.62	4500	23.76	2360	16.52	7.08
2023	12	131014	4500.0	675.0	360.0	1	6123	367.38	122.46	1	6123	30.62	4500	23.76	2360	16.52	7.08
2024	01	131014	4500.0	675.0	360.0	1	6475	323.75	129.5	1	6475	32.38	4500	23.76	4500	36.0	9.0
2024	02	131014	4500.0	675.0	360.0	1	6475	323.75	129.5	1	6475	32.38	4500	23.76	4500	36.0	9.0
2024	03	131014	4500.0	675.0	360.0	1	6475	323.75	129.5	1	6475	32.38	4500	29.7	4500	36.0	9.0
2024	04	131014	4500.0	720.0	360.0	1	6475	323.75	129.5	1	6475	32.38	4500	29.7	4500	36.0	9.0
2024	05	131014	4500.0	720.0	360.0	1	6475	323.75	129.5	1	6475	32.38	4500	29.7	4500	36.0	9.0
2024	06	131014	4500.0	720.0	360.0	1	6475	323.75	129.5	1	6475	32.38	4500	29.7	4500	36.0	9.0
2024	07	131014	4500.0	720.0	360.0	1	6475	323.75	129.5	1	6475	32.38	4500	29.7	4500	36.0	9.0
2024	08	131014	4500.0	720.0	360.0	1	6475	323.75	129.5	1	6475	32.38	4500	29.7	4500	36.0	9.0
2024	09	131014	4500.0	720.0	360.0	1	6475	323.75	129.5	1	6475	32.38	4500	29.7	4500	36.0	9.0
2024	10	131014	4500.0	720.0	360.0	1	6475	323.75	129.5	1	6475	32.38	4500	29.7	4500	36.0	9.0
合计			8415.0	4320.0			3972.26	1539.92			385.04		375.81		393.04		104.16

备注：

1. 本证明可作为参保人在本单位参加社会保险的证明。向相关部门提供，查验部门可通过登录  
网址：<https://sipub.sz.gov.cn/vp/>，输入下列验证码（ 33915fc2a181eb9p ）核查，验证码有效期三个月。
2. 生育保险中的险种“1”为生育保险，“2”为生育医疗。
3. 医疗险种中的险种“1”为基本医疗保险一档，“2”为基本医疗保险二档，“4”为基本医疗保险三档，“5”为少儿/大学生医保（医疗保险二档），“6”为统筹医疗。
4. 上述“缴费明细”表中带“\*”标识为补缴，空行为断缴。
5. 带“@”标识为参保单位申请缓缴社会保险费时段。
6. 带“&”标识为参保单位申请缓缴社会保险费单位缴费部分的时段。
7. 居民养老保险、少儿/学生医疗保险缴费情况不在本清单中展示。
8. 如2020年2月至6月的单位缴费部分金额为“0”或者缴费金额减半的，属于按规定减免后实收金额。
9. 单位编号对应的单位名称：  
单位编号  
131014  
单位名称  
深圳园林股份有限公司





何超——质量员

证书编码：0441810994418007217

# 住房和城乡建设领域施工现场专业人员 职业培训合格证



姓 名：何超

身份证号：360734199503203526

岗位名称：市政工程质量员

参加住房和城乡建设领域施工现场  
专业人员职业培训，测试成绩合格。

## 继续教育记录：

2024 年度，继续教育学时为 32 学时。

2023 年度，继续教育学时为 32 学时。



扫码验证

培训机构：广东省

发证时间：2021年 09月 14日

查询地址：<http://rcgz.mohurd.gov.cn>

深圳市社会保险历年参保缴费明细表（个人）

姓名：何超 社保电脑号：635691575 身份证号码：360734199503203526 页码：1  
参保单位名称：深圳园林股份有限公司 单位编号：131014 计算单位：元

缴费年	月	单位编号	养老保险			医疗保险				生育			工伤保险		失业保险		
			基数	单位交	个人交	险种	基数	单位交	个人交	险种	基数	单位交	基数	单位交	基数	单位交	个人交
2023	11	131014	3150.0	441.0	252.0	2	6123	91.85	30.62	1	6123	30.62	3150	16.63	2360	16.52	7.08
2023	12	131014	3150.0	441.0	252.0	2	6123	91.85	30.62	1	6123	30.62	3150	16.63	2360	16.52	7.08
2024	01	131014	3523.0	493.22	281.84	2	6475	97.13	32.38	1	6475	32.38	3150	16.63	3150	25.2	6.3
2024	02	131014	3523.0	493.22	281.84	2	6475	97.13	32.38	1	6475	32.38	3150	16.63	3150	25.2	6.3
2024	03	131014	3523.0	493.22	281.84	2	6475	97.13	32.38	1	6475	32.38	3150	20.79	3150	25.2	6.3
2024	04	131014	3523.0	528.45	281.84	2	6475	97.13	32.38	1	6475	32.38	3150	20.79	3150	25.2	6.3
2024	05	131014	3523.0	528.45	281.84	2	6475	97.13	32.38	1	6475	32.38	3150	20.79	3150	25.2	6.3
2024	06	131014	3523.0	528.45	281.84	2	6475	97.13	32.38	1	6475	32.38	3150	20.79	3150	25.2	6.3
2024	07	131014	3523.0	528.45	281.84	2	6475	97.13	32.38	1	6475	32.38	3150	28.35	3150	25.2	6.3
2024	08	131014	3523.0	528.45	281.84	2	6475	97.13	32.38	1	6475	32.38	3150	28.35	3150	25.2	6.3
2024	09	131014	3523.0	528.45	281.84	2	6475	97.13	32.38	1	6475	32.38	3150	28.35	3150	25.2	6.3
2024	10	131014	3523.0	528.45	281.84	2	6475	97.13	32.38	1	6475	32.38	3150	28.35	3150	25.2	6.3
合计			6060.81	3322.4			1155.0	385.04			385.04		263.08		283.04	77.16	

备注：

1. 本证明可作为参保人在本单位参加社会保险的证明。向相关部门提供，查验部门可通过登录  
网址：<https://sipub.sz.gov.cn/vp/>，输入下列验证码（ 33915fcale203907 ）核查，验证码有效期三个月。
2. 生育保险中的险种“1”为生育保险，“2”为生育医疗。
3. 医疗险种中的险种“1”为基本医疗保险一档，“2”为基本医疗保险二档，“4”为基本医疗保险三档，“5”为少儿/大学生医保（医疗保险二档），“6”为统筹医疗。
4. 上述“缴费明细”表中带“\*”标识为补缴，空行为断缴。
5. 带“@”标识为参保单位申请缓缴社会保险费时段。
6. 带“&”标识为参保单位申请缓缴社会保险费单位缴费部分时段。
7. 居民养老保险、少儿/学生医疗保险缴费情况不在本清单中展示。
8. 如2020年2月至6月的单位缴费部分金额为“0”或者缴费金额减半的，属于按规定减免后实收金额。
9. 单位编号对应的单位名称：  
单位编号 131014 单位名称 深圳园林股份有限公司



胡子逸——安全员

建筑施工企业综合类专职安全生产管理人员  
安全生产考核合格证书

编号: 粤建安C3 (2022) 0100150

姓 名: 胡子逸

性 别: 男

出 生 年 月: 1995年08月09日

企 业 名 称: 深圳园林股份有限公司

职 务: 专职安全生产管理人员

初次领证日期: 2022年06月22日

有 效 期: 2022年06月22日 至 2025年06月21日



发证机关: 广东省住房和城乡建设厅

发证日期: 2022年06月22日



中华人民共和国住房和城乡建设部 监制



深圳市社会保险历年参保缴费明细表（个人）

姓名：胡子逸 社保电脑号：645076970 身份证号码：43102219950809001X 页码：1  
参保单位名称：深圳园林股份有限公司 单位编号：131014 计算单位：元

缴费年	月	单位编号	养老保险			医疗保险				生育			工伤保险		失业保险		
			基数	单位交	个人交	险种	基数	单位交	个人交	险种	基数	单位交	基数	单位交	基数	单位交	个人交
2023	11	131014	3150.0	472.5	252.0	1	6123	367.38	122.46	1	6123	30.62	3150	16.63	2360	16.52	7.08
2023	12	131014	3150.0	472.5	252.0	1	6123	367.38	122.46	1	6123	30.62	3150	16.63	2360	16.52	7.08
2024	01	131014	3523.0	528.45	281.84	1	6475	323.75	129.5	1	6475	32.38	3150	16.63	3150	25.2	6.3
2024	02	131014	3523.0	528.45	281.84	1	6475	323.75	129.5	1	6475	32.38	3150	16.63	3150	25.2	6.3
2024	03	131014	3523.0	528.45	281.84	1	6475	323.75	129.5	1	6475	32.38	3150	20.79	3150	25.2	6.3
2024	04	131014	3523.0	563.68	281.84	1	6475	323.75	129.5	1	6475	32.38	3150	20.79	3150	25.2	6.3
2024	05	131014	3523.0	563.68	281.84	1	6475	323.75	129.5	1	6475	32.38	3150	20.79	3150	25.2	6.3
2024	06	131014	3523.0	563.68	281.84	1	6475	323.75	129.5	1	6475	32.38	3150	20.79	3150	25.2	6.3
2024	07	131014	3523.0	563.68	281.84	1	6475	323.75	129.5	1	6475	32.38	3150	28.35	3150	25.2	6.3
2024	08	131014	3523.0	563.68	281.84	1	6475	323.75	129.5	1	6475	32.38	3150	28.35	3150	25.2	6.3
2024	09	131014	3523.0	563.68	281.84	1	6475	323.75	129.5	1	6475	32.38	3150	28.35	3150	25.2	6.3
2024	10	131014	3523.0	563.68	281.84	1	6475	323.75	129.5	1	6475	32.38	3150	28.35	3150	25.2	6.3
合计			6476.11		3322.4	3972.26		1539.92		385.04		263.06		283.04		77.16	

备注：

1. 本证明可作为参保人在本单位参加社会保险的证明。向相关部门提供，查验部门可通过登录  
网址：<https://sipub.sz.gov.cn/vp/>，输入下列验证码（ 33915fcale248690 ）核查，验证码有效期三个月。
2. 生育保险中的险种“1”为生育保险，“2”为生育医疗。
3. 医疗险种中的险种“1”为基本医疗保险一档，“2”为基本医疗保险二档，“4”为基本医疗保险三档，“5”为少儿/大学生医保（医疗保险二档），“6”为统筹医疗。
4. 上述“缴费明细”表中带“\*”标识为补缴，空行为断缴。
5. 带“@”标识为参保单位申请缓缴社会保险费时段。
6. 带“&”标识为参保单位申请缓缴社会保险费单位缴费部分的时段。
7. 居民养老保险、少儿/学生医疗保险缴费情况不在本清单中展示。
8. 如2020年2月至6月的单位缴费部分金额为“0”或者缴费金额减半的，属于按规定减免后实收金额。
9. 单位编号对应的单位名称：  
单位编号 131014 单位名称 深圳园林股份有限公司



罗银足——施工员

# 广东省职称证书

姓 名：罗银足  
身份证号：441423199405172733



职称名称：助理工程师  
专 业：园林  
级 别：助理级  
取得方式：考核认定  
通过时间：2022年05月22日  
评审组织：深圳市林业专业高级职称评审委员会

证书编号：2203006067201  
发证单位：深圳市人力资源和社会保障局  
发证时间：2022年06月28日



查询网址：<http://www.gdhrss.gov.cn/gdweb/zyjsrc>

深圳市社会保险历年参保缴费明细表（个人）

姓名：罗银足 社保电脑号：647082563 身份证号码：441423199405172733 页码：1  
参保单位名称：深圳园林股份有限公司 单位编号：131014 计算单位：元

缴费年	月	单位编号	养老保险			医疗保险				生育			工伤保险		失业保险		
			基数	单位交	个人交	险种	基数	单位交	个人交	险种	基数	单位交	基数	单位交	基数	单位交	个人交
2023	11	131014	2835.0	396.9	226.8	2	6123	91.85	30.62	1	6123	30.62	2835	14.97	2360	16.52	7.08
2023	12	131014	2835.0	396.9	226.8	2	6123	91.85	30.62	1	6123	30.62	2835	14.97	2360	16.52	7.08
2024	01	131014	3523.0	493.22	281.84	2	6475	97.13	32.38	1	6475	32.38	2835	14.97	2835	22.68	5.67
2024	02	131014	3523.0	493.22	281.84	2	6475	97.13	32.38	1	6475	32.38	2835	14.97	2835	22.68	5.67
2024	03	131014	3523.0	493.22	281.84	2	6475	97.13	32.38	1	6475	32.38	2835	18.71	2835	22.68	5.67
2024	04	131014	3523.0	528.45	281.84	2	6475	97.13	32.38	1	6475	32.38	2835	18.71	2835	22.68	5.67
2024	05	131014	3523.0	528.45	281.84	2	6475	97.13	32.38	1	6475	32.38	2835	18.71	2835	22.68	5.67
2024	06	131014	3523.0	528.45	281.84	2	6475	97.13	32.38	1	6475	32.38	2835	18.71	2835	22.68	5.67
2024	07	131014	3523.0	528.45	281.84	2	6475	97.13	32.38	1	6475	32.38	2835	25.52	2835	22.68	5.67
2024	08	131014	3523.0	528.45	281.84	2	6475	97.13	32.38	1	6475	32.38	2835	25.52	2835	22.68	5.67
2024	09	131014	3523.0	528.45	281.84	2	6475	97.13	32.38	1	6475	32.38	2835	25.52	2835	22.68	5.67
2024	10	131014	3523.0	528.45	281.84	2	6475	97.13	32.38	1	6475	32.38	2835	25.52	2835	22.68	5.67
合计				5972.61	3272.0			1155.0	385.04			385.04				259.84	70.86

备注：

1. 本证明可作为参保人在本单位参加社会保险的证明。向相关部门提供，查验部门可通过登录  
网址：<https://sipub.sz.gov.cn/vp/>，输入下列验证码（ 33915fcale259e70 ）核查，验证码有效期三个月。
2. 生育保险中的险种“1”为生育保险，“2”为生育医疗。
3. 医疗险种中的险种“1”为基本医疗保险一档，“2”为基本医疗保险二档，“4”为基本医疗保险三档，“5”为少儿/大学生医保（医疗保险二档），“6”为统筹医疗。
4. 上述“缴费明细”表中带“\*”标识为补缴，空行为断缴。
5. 带“@”标识为参保单位申请缓缴社会保险费时段。
6. 带“&”标识为参保单位申请缓缴社会保险费单位缴费部分的时段。
7. 居民养老保险、少儿/学生医疗保险缴费情况不在本清单中展示。
8. 如2020年2月至6月的单位缴费部分金额为“0”或者缴费金额减半的，属于按规定减免后实收金额。
9. 单位编号对应的单位名称：  
单位编号 131014 单位名称 深圳园林股份有限公司





张玉娇——材料员



张玉娇

姓 名 张玉娇

身份证号 420983198810037265

证书编号 2101040000499831

工作单位 深圳园林股份有限公司

张玉娇 同志于 2021 年  
12 月 10 日至 2021 年 12 月 21 日  
参加住房和城乡建设领域专业技术  
管理人员材料员 职业  
培训，经考核成绩合格，特发此证。



发证单位  
2021 年 12 月 24 日  
有效期至：2024 年 12 月 24 日

深圳市社会保险历年参保缴费明细表（个人）

姓名：张玉娇 社保电脑号：805560141 身份证号码：420983198810037265 页码：1  
参保单位名称：深圳园林股份有限公司 单位编号：131014 计算单位：元

缴费年	月	单位编号	养老保险			医疗保险			生育			工伤保险		失业保险			
			基数	单位交	个人交	险种	基数	单位交	个人交	险种	基数	单位交	基数	单位交	基数	单位交	个人交
2023	11	131014	5400.0	810.0	432.0	1	6123	367.38	122.46	1	6123	30.62	5400	28.51	2360	16.52	7.08
2023	12	131014	5400.0	810.0	432.0	1	6123	367.38	122.46	1	6123	30.62	5400	28.51	2360	16.52	7.08
2024	01	131014	5400.0	810.0	432.0	1	6475	323.75	129.5	1	6475	32.38	5400	28.51	5400	43.2	10.8
2024	02	131014	5400.0	810.0	432.0	1	6475	323.75	129.5	1	6475	32.38	5400	28.51	5400	43.2	10.8
2024	03	131014	5400.0	810.0	432.0	1	6475	323.75	129.5	1	6475	32.38	5400	35.64	5400	43.2	10.8
2024	04	131014	5400.0	864.0	432.0	1	6475	323.75	129.5	1	6475	32.38	5400	35.64	5400	43.2	10.8
2024	05	131014	5400.0	864.0	432.0	1	6475	323.75	129.5	1	6475	32.38	5400	35.64	5400	43.2	10.8
2024	06	131014	5400.0	864.0	432.0	1	6475	323.75	129.5	1	6475	32.38	5400	35.64	5400	43.2	10.8
2024	07	131014	5400.0	864.0	432.0	1	6475	323.75	129.5	1	6475	32.38	5400	35.64	5400	43.2	10.8
2024	08	131014	5400.0	864.0	432.0	1	6475	323.75	129.5	1	6475	32.38	5400	35.64	5400	43.2	10.8
2024	09	131014	5400.0	864.0	432.0	1	6475	323.75	129.5	1	6475	32.38	5400	35.64	5400	43.2	10.8
2024	10	131014	5400.0	864.0	432.0	1	6475	323.75	129.5	1	6475	32.38	5400	35.64	5400	43.2	10.8
合计			10098.0    5184.0			3972.26    1539.92			385.04			451.0    163.04			122.16		

- 备注：
1. 本证明可作为参保人在本单位参加社会保险的证明。向相关部门提供，查验部门可通过登录  
网址：<https://sipub.sz.gov.cn/vp/>，输入下列验真码（ 33915fcale24elfw ）核查，验真码有效期三个月。
  2. 生育保险中的险种“1”为生育保险，“2”为生育医疗。
  3. 医疗险种中的险种“1”为基本医疗保险一档，“2”为基本医疗保险二档，“4”为基本医疗保险三档，“5”为少儿/大学生医保（医疗保险二档），“6”为统筹医疗保险。
  4. 上述“缴费明细”表中带“\*”标识为补缴，空行为断缴。
  5. 带“@”标识为参保单位申请缓缴社会保险费时段。
  6. 带“&”标识为参保单位申请缓缴社会保险费单位缴费部分的时段。
  7. 居民养老保险、少儿/学生医疗保险缴费情况不在本清单中展示。
  8. 如2020年2月至6月的单位缴费部分金额为“0”或者缴费金额减半的，属于按规定减免后实收金额。
  9. 单位编号对应的单位名称：  
单位编号 131014 单位名称 深圳园林股份有限公司





吴选——资料员





深圳市社会保险历年参保缴费明细表（个人）

姓名: 吴选 社保电脑号: 636153900 身份证号码: 441622199309101585 页码: 1  
参保单位名称: 深圳园林股份有限公司 单位编号: 131014 计算单位: 元

缴费年	月	单位编号	养老保险			医疗保险			生育			工伤保险		失业保险		
			基数	单位交	个人交	险种	基数	单位交	个人交	险种	基数	单位交	基数	单位交	个人交	个人交
2023	11	131014	3600.0	540.0	288.0	1	6123	367.38	122.46	1	6123	30.62	3600	19.01	2360	16.52
2023	12	131014	3600.0	540.0	288.0	1	6123	367.38	122.46	1	6123	30.62	3600	19.01	2360	16.52
2024	01	131014	3600.0	540.0	288.0	1	6475	323.75	129.5	1	6475	32.38	3600	19.01	3600	28.8
2024	02	131014	3600.0	540.0	288.0	1	6475	323.75	129.5	1	6475	32.38	3600	19.01	3600	28.8
2024	03	131014	3600.0	540.0	288.0	1	6475	323.75	129.5	1	6475	32.38	3600	23.76	3600	28.8
2024	04	131014	3600.0	576.0	288.0	1	6475	323.75	129.5	1	6475	32.38	3600	23.76	3600	28.8
2024	05	131014	3600.0	576.0	288.0	1	6475	323.75	129.5	1	6475	32.38	3600	23.76	3600	28.8
2024	06	131014	3600.0	576.0	288.0	1	6475	323.75	129.5	1	6475	32.38	3600	23.76	3600	28.8
2024	07	131014	3600.0	576.0	288.0	1	6475	323.75	129.5	1	6475	32.38	3600	23.76	3600	28.8
2024	08	131014	3600.0	576.0	288.0	1	6475	323.75	129.5	1	6475	32.38	3600	23.76	3600	28.8
2024	09	131014	3600.0	576.0	288.0	1	6475	323.75	129.5	1	6475	32.38	3600	23.76	3600	28.8
2024	10	131014	3600.0	576.0	288.0	1	6475	323.75	129.5	1	6475	32.38	3600	23.76	3600	28.8
合计			6732.0	3456.0			3972.26	1539.92			385.04		300.66	321.04		86.16

- 备注:
1. 本证明可作为参保人在本单位参加社会保险的证明。向相关部门提供, 查验部门可通过登录  
网址: <https://sipub.sz.gov.cn/vp/>, 输入下列验证码 ( 33915fc2ale78ba3 ) 核查, 验证码有效期三个月。
  2. 生育保险中的险种“1”为生育保险, “2”为生育医疗。
  3. 医疗险种中的险种“1”为基本医疗保险一档, “2”为基本医疗保险二档, “4”为基本医疗保险三档, “5”为少儿/大学生医保(医疗保险二档), “6”为统筹医疗保险。
  4. 上述“缴费明细”表中带“\*”标识为补缴, 空行为断缴。
  5. 带“@”标识为参保单位申请缓缴社会保险费时段。
  6. 带“&”标识为参保单位申请缓缴社会保险费单位缴费部分的时段。
  7. 居民养老保险、少儿/学生医疗保险缴费情况不在本清单中展示。
  8. 如2020年2月至6月的单位缴费部分金额为“0”或者缴费金额减半的, 属于按规定减免后实收金额。
  9. 单位编号对应的单位名称:  
单位编号 131014 单位名称 深圳园林股份有限公司



张玉——劳资管理员



深圳市社会保险历年参保缴费明细表（个人）

姓名：张玉

社保电脑号：618887227

身份证号码：360313198812042027

页码：1

参保单位名称：深圳园林股份有限公司

单位编号：131014

计算单位：元

缴费年	月	单位编号	养老保险			医疗保险				生育			工伤保险		失业保险		
			基数	单位交	个人交	险种	基数	单位交	个人交	险种	基数	单位交	基数	单位交	基数	单位交	个人交
2023	11	131014	5400.0	756.0	432.0	2	6123	91.85	30.62	1	6123	30.62	5400	28.51	2360	16.52	7.08
2023	12	131014	5400.0	756.0	432.0	2	6123	91.85	30.62	1	6123	30.62	5400	28.51	2360	16.52	7.08
2024	01	131014	5400.0	756.0	432.0	2	6475	97.13	32.38	1	6475	32.38	5400	28.51	5400	43.2	10.8
2024	02	131014	5400.0	756.0	432.0	2	6475	97.13	32.38	1	6475	32.38	5400	28.51	5400	43.2	10.8
2024	03	131014	5400.0	756.0	432.0	2	6475	97.13	32.38	1	6475	32.38	5400	35.64	5400	43.2	10.8
2024	04	131014	5400.0	864.0	432.0	1	6475	323.75	129.5	1	6475	32.38	5400	35.64	5400	43.2	10.8
2024	05	131014	5400.0	864.0	432.0	1	6475	323.75	129.5	1	6475	32.38	5400	35.64	5400	43.2	10.8
2024	06	131014	5400.0	864.0	432.0	1	6475	323.75	129.5	1	6475	32.38	5400	35.64	5400	43.2	10.8
2024	07	131014	5400.0	864.0	432.0	1	6475	323.75	129.5	1	6475	32.38	5400	35.64	5400	43.2	10.8
2024	08	131014	5400.0	864.0	432.0	1	6475	323.75	129.5	1	6475	32.38	5400	35.64	5400	43.2	10.8
2024	09	131014	5400.0	864.0	432.0	1	6475	323.75	129.5	1	6475	32.38	5400	35.64	5400	43.2	10.8
2024	10	131014	5400.0	864.0	432.0	1	6475	323.75	129.5	1	6475	32.38	5400	35.64	5400	43.2	10.8
合计			9828.0	5184.0			2741.34	1064.88			385.04		451.04	163.04		122.16	

备注：

1. 本证明可作为参保人在本单位参加社会保险的证明。向相关部门提供，查验部门可通过登录  
网址：<https://sipub.sz.gov.cn/vp/>，输入下列验真码（ 33915fcale23887g ）核查，验真码有效期三个月。

2. 生育保险中的险种“1”为生育保险，“2”为生育医疗。

3. 医疗险种中的险种“1”为基本医疗保险一档，“2”为基本医疗保险二档，“4”为基本医疗保险三档，“5”为少儿/大学生医保（医疗保险二档），“6”为统筹医疗保险。

4. 上述“缴费明细”表中带“\*”标识为补缴，空行为断缴。

5. 带“@”标识为参保单位申请缓缴社会保险费时段。

6. 带“&”标识为参保单位申请缓缴社会保险费单位缴费部分的时段。

7. 居民养老保险、少儿/学生医疗保险缴费情况不在本清单中展示。

8. 如2020年2月至6月的单位缴费部分金额为“0”或者缴费金额减半的，属于按规定减免后实收金额。

9. 单位编号对应的单位名称：

单位编号131014单位名称深圳园林股份有限公司





(4) 其他与资格后审合格条件有关的证明材料  
安全生产许可证



项目经理证书

		使用有效期：2024年11月 07日-2025年05月06日
中华人民共和国二级建造师注册证书		
姓 名：彭曼丽		
性 别：女		
出生日期：1980-12-22		
注册编号：粤2442010201002104		
聘用企业：深圳园林股份有限公司		
注册专业：市政公用工程（有效期：2022-08-05至2025-08-05）		
		 广东省 住房和城乡建设厅 执业资格注册专用章 签发日期：2022年07月20日
个人签名：彭曼丽		
签名日期：2024.11.7		

# 建筑施工企业项目负责人 安全生产考核合格证书

编号: 粤建安B(2011) 0004271

姓 名: 彭曼丽

性 别: 女

出 生 年 月: 1980年12月22日

企 业 名 称: 深圳园林股份有限公司

职 务: 项目负责人(项目经理)

初次领证日期: 2011年07月22日

有 效 期: 2023年07月12日 至 2026年07月21日

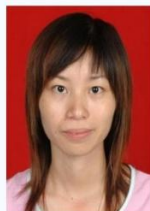

发证机关: 广东省住房和城乡建设厅

发证日期: 2023年07月12日



中华人民共和国住房和城乡建设部 监制



<div data-bbox="422 392 726 627"><p>照片</p></div> <div data-bbox="359 739 646 996"><p>粤中取证字第 1803003012408 号</p></div>	<p>彭曼丽 于 二〇一七年 十月, 经 深圳市林业专 业中级专业技术资格 评审委员会评审通过, 具备 风景园林 工程师 资格。特发此证</p> <p>深圳市人力资源和社会保障局 发证机关:</p> <p>二〇一八年五月七日</p> <div data-bbox="981 795 1284 1086"></div>
---	---



# 荣誉证书

深圳园林股份有限公司：

经评审，你单位荣获2021年度深圳市  
罗湖区建筑市场诚信优质企业（中小微  
施工类）称号。

特发此证，以资鼓励。

深圳市罗湖区住房和建设局

2022年5月5日





# 荣誉证书

深圳园林股份有限公司：

经评审，你单位荣获2022年度深圳市  
罗湖区建筑市场诚信优质企业（中小微施  
工企业组）称号。

特发此证，以资鼓励。

深圳市罗湖区住房和建设局

2023年4月11日







# 诚信优质企业证书

深圳园林股份有限公司：

经评审，你单位获2023年度深圳市  
罗湖区建筑市场诚信优质企业（中小微  
施工企业组）称号。

深圳市罗湖区住房和建设局

2024年4月1日



# 环境管理体系认证证书

证书编号: 82522E00090R0M

兹证明

**深圳园林股份有限公司**

统一社会信用代码: 914403001921787770

注册地址: 深圳市罗湖区清水河街道清水河一路博隆大厦 2009 号

生产/经营地址: 深圳市罗湖区清水河街道清水河一路罗湖投资控股大厦 2 座  
14、15、16 楼

建立的环境管理体系符合标准

GB/T 24001-2016 idt ISO 14001:2015

认证覆盖的业务范围

资质等级许可范围内的建筑装修装饰工程设计及  
施工、市政公用工程施工、造林绿化工程施工, 城  
乡规划编制; 园林绿化工程施工及养护、风景园林  
绿化工程设计及施工、林业有害生物防治(制)、  
环卫清洁服务、四害消杀服务、物业管理服务

颁发日期: 2022 年 07 月 29 日

有效日期: 2025 年 07 月 28 日

首次发证: 2022 年 07 月 29 日

换证日期: \*\*\*\*\*

第一次监审  
合格标志

第二次监审  
合格标志



签发:

何永良



**华诚国际认证(深圳)有限公司**

重要提示: 1、本证书信息可在本公司官方网站[www.hcicsz.com](http://www.hcicsz.com)及国家认证认可监督管理委员会官方网站[www.cnca.gov.cn](http://www.cnca.gov.cn)查询。  
2、获证组织需自发证之日起, 每年(不超过12个月)接受监督审核一次, 加贴合格标签, 证书方为有效。  
3、地址: 深圳市南山区南头街道田厦社区国兴大厦14H; 电话: 0755-86390386





# 质量管理体系认证证书

证书编号: 82522Q00121R0M

兹证明

深圳园林股份有限公司

统一社会信用代码: 914403001921787770

注册地址: 深圳市罗湖区清水河街道清水河一路博隆大厦 2009 号

生产/经营地址: 深圳市罗湖区清水河街道清水河一路罗湖投资控股大厦 2 座  
14、15、16 楼

建立的质量管理体系符合标准

GB/T 19001-2016 idt ISO 9001:2015

认证覆盖的业务范围

资质等级许可范围内的建筑装饰装修设计及施工、市政公用工程施工、造林绿化工程施工, 城乡规划编制; 园林绿化工程施工及养护、风景园林绿化工程设计及施工、林业有害生物防治(制)、环卫清洁服务、四害消杀服务、物业管理服务

同时符合 GB/T 50430-2017 标准的范围

资质等级许可范围内的建筑装饰装修工程、市政公用工程施工

颁发日期: 2022 年 07 月 29 日

有效日期: 2025 年 07 月 28 日

首次发证: 2022 年 07 月 29 日

换证日期: \*\*\*\*\*

第一次监审  
合格标志

第二次监审  
合格标志



签发:

何永良



华诚国际认证(深圳)有限公司

重要提示: 1、本证书信息可在本公司官方网站[www.hcicsz.com](http://www.hcicsz.com)及国家认证认可监督管理委员会官方网站[www.cnca.gov.cn](http://www.cnca.gov.cn)查询。

2、获证组织需自发证之日起, 每年(不超过12个月)接受监督审核一次, 加贴合格标签, 证书方为有效。

3、地址: 深圳市南山区南头街道田厦社区国兴大厦14H; 电话: 0755-86390386





# 职业健康安全管理体系认证证书

证书编号: 82522S00083R0M

兹证明

深圳园林股份有限公司

统一社会信用代码: 914403001921787770

注册地址: 深圳市罗湖区清水河街道清水河一路博隆大厦 2009 号

生产/经营地址: 深圳市罗湖区清水河街道清水河一路罗湖投资控股大厦 2 座  
14、15、16 楼

建立的职业健康安全管理体系符合标准

GB/T 45001-2020 idt ISO 45001:2018

认证覆盖的业务范围

资质等级许可范围内的建筑装饰装修设计及施工、市政公用工程施工、造林绿化工程施工, 城乡规划编制; 园林绿化工程施工及养护、风景园林绿化工程设计及施工、林业有害生物防治(制)、环卫清洁服务、四害消杀服务、物业管理服务

颁发日期: 2022 年 07 月 29 日

有效日期: 2025 年 07 月 28 日

首次发证: 2022 年 07 月 29 日

换证日期: \*\*\*\*\*

第一次监审  
合格标志

第二次监审  
合格标志



签发:

何永良



华诚国际认证(深圳)有限公司

重要提示: 1、本证书信息可在本公司官方网站 [www.hcicsz.com](http://www.hcicsz.com) 及国家认证认可监督管理委员会官方网站 [www.cnca.gov.cn](http://www.cnca.gov.cn) 查询。

2、获证组织需自发证之日起, 每年(不超过12个月)接受监督审核一次, 加贴合格标签, 证书方为有效。

3、地址: 深圳市南山区南头街道田厦社区国兴大厦14H; 电话: 0755-86390386



## 企业诚信管理体系认证证书

兹证明

### 深圳园林股份有限公司

获证组织统一社会信用代码：914403001921787770

注册地址：深圳市罗湖区清水河街道清水河一路博隆大厦 2009 号

经营地址：深圳市罗湖区清水河街道清水河一路罗湖投资控股大厦塔楼 B 座 16 楼

其已通过本机构审核，符合 GB/T31950-2015 企业诚信管理体系标准的相关要求。

认证范围：

资质范围内的风景园林景观设计，园林绿化工程施工（含立体绿化工程、城市绿化）；建筑装饰工程设计，建筑装修装饰工程施工；市政公用工程总承包，园林绿化养护，园林绿化综合性养护管理（含立体绿化）、花卉的种植及养护，环卫清洁服务，有害生物防治（制），林业有害生物防治（制），病虫害防治（制），薇甘菊防治，四害消杀服务，除鼠灭鼠服务，白蚁和红火蚁防治，造林工程规划设计，造林绿化工程施工和抚育，园林花卉展览及布置、物业管理所涉及的诚信管理活动。

证书编号：35521CX11202

首次发证日期：2021 年 12 月 01 日

证书颁发日期：2021 年 12 月 01 日

证书有效期至：2024 年 11 月 30 日



证书签发人

本证书由上海申西认证有限公司颁发，获证组织应于证书有效日期前按规定执行监督审核，证书到期前应及时申请更换证书，认证资格是否有效可扫描或登录 [www.ascen.cn](http://www.ascen.cn) 查询。证书信息亦可在国家认证认可监督管理委员会（CNCA）官方网站（[www.cnca.gov.cn](http://www.cnca.gov.cn)）上查询。

上海申西认证有限公司

地址：中国·上海市松江区沪亭北路 99 弄九亭中心南区 2 号楼 1206 室





## 社会责任管理体系认证证书

兹证明

深圳园林股份有限公司

获证组织统一社会信用代码：914403001921787770

注册地址：深圳市罗湖区清水河街道清水河一路博隆大厦 2009 号

经营地址：深圳市罗湖区清水河街道清水河一路罗湖投资控股大厦塔楼 B 座 16 楼

其已通过本机构审核，符合 SA8000-2014 社会责任管理体系标准相关要求。

认证范围：

资质范围内的风景园林景观设计，园林绿化工程施工（含立体绿化工程、城市绿化）；建筑装饰工程设计，建筑装修装饰工程施工；市政公用工程总承包，园林绿化养护，园林绿化综合性养护管理（含立体绿化）、花卉的种植及养护，环卫清洁服务，有害生物防治（制），林业有害生物防治（制），病虫害防治（制），薇甘菊防治，四害消杀服务，除鼠灭鼠服务，白蚁和红火蚁防治，造林工程规划设计，造林绿化工程施工和抚育，园林花卉展览及布置、物业管理。

证书编号：35521SA11201

首次发证日期：2021 年 12 月 01 日

证书颁发日期：2021 年 12 月 01 日

证书有效期至：2024 年 11 月 30 日



证书签发人

本证书由上海申西认证有限公司颁发，获证组织应于证书有效日期前按规定执行监督审核，证书到期前应及时申请更换证书，证书真伪是否有效可扫描或登录 [www.ascn.cn](http://www.ascn.cn) 查询。证书信息亦可在国家认证认可监督管理委员会（CNCA）官方网站（[www.cnca.gov.cn](http://www.cnca.gov.cn)）上查询。

上海申西认证有限公司

地址：中国·上海市松江区沪亭北路 99 弄九亭中心南区 2 号楼 1206 室





## 售后服务认证证书

兹证明

### 深圳园林股份有限公司

获证组织统一社会信用代码: 914403001921787770

注册地址: 深圳市罗湖区清水河街道清水河一路博隆大厦 2009 号

经营地址: 深圳市罗湖区清水河街道清水河一路罗湖投资控股大厦塔楼 B 座 16 楼

其已通过本机构审核, 符合 GB/T27922-2011 商品售后服务评价体系的相关要求, 评价结果:

五星级售后服务



认证范围:

资质范围内的风景园林景观设计, 园林绿化工程施工(含立体绿化工程、城市绿化); 建筑装饰工程设计, 建筑装饰装饰工程施工; 市政公用工程总承包, 园林绿化养护, 园林绿化综合性养护管理(含立体绿化)、花卉的种植及养护, 环卫清洁服务, 有害生物防治(制), 林业有害生物防治(制), 病虫害防治(制), 薇甘菊防治, 四害消杀服务, 除鼠灭鼠服务, 白蚁和红火蚁防治, 造林工程规划设计, 造林绿化工程施工和抚育, 园林花卉展览及布置、物业管理的售后服务。

证书编号: 35521PL11201

首次发证日期: 2021 年 12 月 01 日

证书颁发日期: 2021 年 12 月 01 日

证书有效期至: 2024 年 11 月 30 日



证书签发人

本证书由上海申西认证有限公司颁发, 获证组织应于证书有效日期前按规定执行监督审核, 证书到期前应及时申请更换证书, 获证组织可通过扫描或登录 [www.asc.cn](http://www.asc.cn) 查询。证书信息亦可在国家认证认可监督管理委员会(CNCA)官方网站([www.cnca.gov.cn](http://www.cnca.gov.cn))上查询。

上海申西认证有限公司

地址: 中国·上海市松江区沪亭北路 99 弄九亭中心南区 2 号楼 1206 室