

标段编号：2204-440300-04-01-263707002001

# 深圳市建设工程施工招标投标 文件

标段名称：深圳国际农业食品创新中心项目施工总承包工程

投标文件内容：资格审查文件

投标人：中建一局集团建设发展有限公司、中建一局建设发展（广东）有限公司

日期：2024年11月29日

# 资格审查文件目录

(1) 投标人营业执照；

(2) 投标人资质证书；

(3) 联合体共同投标协议书（如有）；

(4) 投标人安全生产许可证证明以及拟派项目经理安全生产考核合格证的证明材料按以下三种方式之一提供：

①证书；

②建设部或各省建设行政主管部门信息网站公示结果；

③证书发放机关的证明文件。

(5) 投标人拟派出项目经理的《注册建造师证》；

(6) 投标担保证明资料（二选一）：①投标保函或投标保证金收讫证明；（银行保函包括纸质保函和电子保函，电子保函与投标保证金和纸质保函具有同等效力）②投标保证保险合同或保险单、基本账户开户许可证(或基本存款账户信息表)、保费转账凭证；

根据《深圳市住房和建设局关于推行差异化缴纳投标保证金进一步降低招标投标交易成本的通知》（深建市场〔2023〕2 号），符合文中规定的“分类减免投标保证金”情况的投标人应按要求提供相应的证明资料。

(7) 投标人拟派出的项目管理班子一览表（其中必须含项目经理、技术负责人、负责生产的项目副经理）。

注：拟派项目管理人员一览表格式请参考技术标投标文件《A-2 主要项目管理人员汇总表》；本表所填写的内容须与技术标投标文件《A-2 主要项目管理人员汇总表》填写的内容保持一致，未提交一览表或出现内容不一致所产生的不良后果由投标人自行承担；本表不作为资格审查合格条件。

(1) 联合体牵头单位营业执照

统一社会信用代码

91110000101715726A

营业执照

(副本)

(15-1)

扫描二维码

扫描市场主体身  
份码了解更多建  
记、备案、许可、  
监管信息、体验  
更多应用服务。

名称

中建一局集团建设发展有限公司

类型

其他有限责任公司

法定代表人

林佐江

经营范围

施工总承包；专业承包；租赁建筑机械设备、模板、架料；销售建筑机械设备、建筑材料；项目投资；建设工程项目管理；信息咨询（中介除外）；工程勘察设计。（市场主体依法自主选择经营项目，开展经营活动；依法须经批准的项目，经相关部门批准后依批准的内容开展经营活动；不得从事国家和本市产业政策禁止和限制类项目的经营活动。）

注册资本

138178.58万元

成立日期

1953年03月01日

住所

北京市朝阳区望花路西里17号

登记机关

北京市朝阳区市场监督管理局

2023年04月28日

国家企业信用信息公示系统网址：  
http://www.gsxt.gov.cn

市场主体应当于每年1月1日至6月30日通过  
国家企业信用信息公示系统报送公示年度报告。

国家市场监督管理总局监制

联合体成员单位营业执照

统一社会信用代码

91440300MA5HAC6QX5

营业执照

(副本)

扫描二维码

扫描市场主体身  
份码了解更多建  
记、备案、许可、  
监管信息、体验  
更多应用服务。

名称

中建一局建设发展（广东）有限公司

类型

有限责任公司（法人独资）

法定代表人

于峰

成立日期

2022年04月25日

住所

深圳市龙岗区龙城街道盛平社区佳福路阔山公馆2栋20

重要提示

1. 商事主体的经营范围由章程确定。经营范围中属于法律、法规规定应当经批准的项目，取得许可审批文件后方可开展相关经营活动。  
2. 商事主体经营范围和许可审批项目等有关企业信用事项及年报信息和其他信用信息，请登录左下角的国家企业信用信息公示系统或扫描右上方的二维码查询。  
3. 各类商事主体每年须于成立周年之日起两个月内，向商事登记机关提交上一自然年度的年度报告。企业应当按照《企业信息公示暂行条例》第十条的规定向社会公示企业信息。

登记机关

深圳市市场监督管理局

2024年08月01日

国家企业信用信息公示系统网址：  
http://www.gsxt.gov.cn

国家市场监督管理总局监制

(2) 联合体牵头单位资质证书

	
<b>建筑业企业资质证书</b>	
(副本)	
企业名称: 中建一局集团建设发展有限公司	
详细地址: 北京市朝阳区望花路西里17号	
统一社会信用代码 (或营业执照注册号): 91110000101715726A	法定代表人: 林佐江
注册资本: 138178.58万元人民币	经济性质: 其他有限责任公司
证书编号: D111035721	有效期: 2028年12月22日
资质类别及等级:	
建筑工程施工总承包特级;	
可承接建筑各等级工程施工总承包、工程总承包和项目管理业务。	
机电工程施工总承包壹级;	
钢结构工程专业承包壹级。	
*****	
	
	发证机关: 中华人民共和国住房和城乡建设部
	2024 年 1 月 16 日
中华人民共和国住房和城乡建设部制	

全国建筑市场监管公共服务平台查询网址: <http://jzsc.mohurd.gov.cn> NO.DF 00070092





## 建筑业企业资质证书

企业名称：中建一局集团建设发展有限公司

详细地址：北京市朝阳区望花路西里17号

统一社会信用代码：91110000101715726A 法定代表人：林佐江

注册资本：138178.58万元人民币 经济性质：其他有限责任公司

证书编号：D211053354 有效期：2029年07月02日

### 资质类别及等级：

建筑装修装饰工程专业承包壹级 2002/06/28;  
建筑幕墙工程专业承包贰级 2016/12/06;  
市政公用工程施工总承包贰级 2018/12/20;  
消防设施工程专业承包贰级 2016/12/01;  
环保工程专业承包贰级 2024/05/28;  
电子与智能化工程专业承包壹级 2002/06/28;  
建筑机电安装工程专业承包壹级 2002/06/28;  
地基基础工程专业承包壹级 2002/06/28;  
特种工程(结构补强)专业承包不分等级 2016/12/06;

\*\*\*\*\*

本使用件仅用于：招投标相关工作

使用期限：2024-09-26至2024-12-25



企业最新信息  
可通过扫描二维码查询

发证机关：



联合体成员单位资质证书

	
建筑业企业资质证书	
证书编号: D244604336	
企业名称:	中建一局建设发展(广东)有限公司
统一社会信用代码:	91440300MA5HAC6QX5
法定代表人:	于峰
注册地址:	深圳市龙岗区龙城街道盛平社区佳福路阅山公馆2栋20
有效期:	至2027年06月22日 (请扫码查看各项资质有效期)
资质等级:	建筑工程施工总承包二级 市政公用工程施工总承包二级 *****
	
先关注广东省住房和城乡建设厅微信公众号。进入“粤建办事”扫码查验	
发证机关:	
发证日期:	2024年09月09日



(3) 联合体共同投标协议书（如有）

## 联合体共同投标协议书

致深圳市建筑工务署教育工程管理中心（招标人）：

中建一局集团建设发展有限公司、中建一局建设发展（广东）有限公司（所有成员单位名称）自愿组成联合体共同参加 2204-440300-04-01-263707002001、深圳国际农业食品创新中心项目施工总承包工程（标段编号、工程名称）的投标。现就联合体投标事宜订立如下协议。

1、中建一局集团建设发展有限公司为本工程的牵头单位。

2、联合体牵头单位合法代表联合体成员负责本工程投标文件编制和合同谈判活动，并代表联合体提交和接收相关的资料、信息及指示，并处理与之有关的一切事物，负责合同实施阶段的主办、组织和协调工作。

3、联合体将严格按照招标文件的各项要求，递交投标文件，履行合同，并对外承诺连带责任。

4、联合体成员单位内部的职责分工如下：（注：下列联合体成员可根据各自实际情况填写）

（1）中建一局集团建设发展有限公司（牵头单位）承担工程投标文件编制和合同谈判活动，并代表联合体提交和接收相关的资料、信息及指示，并处理与之有关的一切事物，负责合同实施阶段的主办、组织和协调工作；承担本工程的施工部分。

（2）联合体成员中建一局建设发展（广东）有限公司承担本项目纳税纳统工作。

5、本协议书自签署之日起生效，未中标或者中标后合同履行完毕后自动失效。

6、本协议书一式三份，联合体成员和招标人各执一份。

本投标协议同时作为法定代表人证书和法人授权委托书。

投标牵头单位（盖章）：中建一局集团建设发展有限公司

法定代表人（签字或盖章）：林佐江

单位地址：北京市朝阳区望花路西里 17 号

邮编：100102 联系电话：010-84159900 传真：010-64729396

联合体成员（盖章）：中建一局建设发展（广东）有限公司

法定代表人（签字或盖章）：于峰

单位地址：深圳市龙岗区龙城街道盛平社区佳福路阅山公馆 2 栋 20

邮编：518100 联系电话：0755-82723661 传真：0755-82723661

签订日期：2024 年 11 月 25 日

(4) 投标人安全生产许可证和项目经理安全生产考核合格证的证明材料  
联合体牵头单位安全生产许可证

	
统一社会信用代码：91110000101715726A	
<b>安全生产许可证</b>	
编号：（京）JZ安许证字[2022]020210	
企 业 名 称：	中建一局集团建设发展有限公司
法 定 代 表 人：	林佐江
单 位 地 址：	北京市朝阳区望花路西里 17 号
经 济 类 型：	其他有限责任公司
许 可 范 围：	建筑施工
有 效 期：	2022 年 11 月 11 日 至 2025 年 11 月 10 日
发证机关：北京市住房和城乡建设委员会  发证日期：2023 年 03 月 04 日	



建筑施工企业项目负责人  
安全生产考核合格证书

编号：京建安B（2020）0179359

姓 名：李博

性 别：男

出 生 年 月：1984年1月10日

企 业 名 称：中建一局集团建设发展有限公司

职 务：项目负责人（项目经理）

初次领证日期：2020年9月3日

有 效 期：2023年11月29日 至 2026年12月31日



发 证 机 关：北京市住房和城乡建设委员会

发 证 日 期：2023年11月29日



联合体成员单位安全生产考核证



统一社会信用代码：91440300MA5HAC6QX5



# 安全生产许可证

编号：（粤）JZ安许证字[2022]022989

企业名称：中建一局建设发展（广东）有限公司

法定代表人：于峰

单位地址：深圳市龙岗区龙城街道盛平社区佳福路阅山公馆2栋20

经济类型：有限责任公司(法人独资)

许可范围：建筑施工

有效期：2024年09月14日至2025年10月25日





发证机关：广东省住房和城乡建设厅

发证日期：2024年09月14日



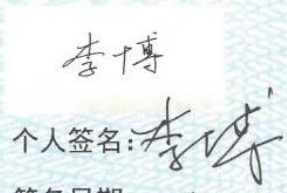

(5) 投标人拟派出项目经理的《注册建造师证》

		使用有效期: 2024年10月14日 2025年04月12日
<b>中华人民共和国一级建造师注册证书</b>		
姓 名: 李博		
性 别: 男		
出生日期: 1984年01月10日		
注册编号: 京1112019202002134		
聘用企业: 中建一局集团建设发展有限公司		
注册专业: 建筑工程(有效期: 2023-05-14至2026-05-13)		
		
	个人签名: 李博 签名日期: 2024.10.14	
请登录中国建造师网 微信公众号扫一扫查询		 中华人民共和国住房和城乡建设部 一级建造师行政许可 签发日期: 2023年05月14日



(6) 投标担保证明资料  
投标保证金

**收款收据**

491405

20 24 年 11 月 19 日

今收到 **中建一局集团建设发展有限公司**

交来: **深圳国际农业食品创新中心项目施工总承包工程投标保证金**

金额(大写) **¥ 伍拾零万零仟零佰零拾零元零角零分**

**¥ 500,000.00**

☐ 现金 ☐ 转账 ☐ 支票 ☐ 移动支付

收款单位(盖章) **财务专用章**

核准 会计 记账 出纳 **曾宪平**

①存根(白) ②交对方(红) ③财务(黄)

电子回执单

**中国建设银行网上银行电子回执**

币别: 人民币元 日期: 20241119 凭证号: 107220933990 账户明细编号-交易流水号: 195326-110663600FTCDXSRLNS

付款人	全称	中建一局集团建设发展有限公司	收款人	全称	深圳市建筑工务署教育工程管理中心
	账号	11001018700056002924		账号	44201514500056287140-0004
	开户行	中国建设银行股份有限公司北京朝阳支行		开户行	建行深圳田背支行
大写金额	伍拾万元整		小写金额	500,000.00	
用途	缴纳深圳市建筑工务署教育工程管理中心保证金(押金)		钞汇标志	钞	
摘要	电子转账				

重要提示: 银行受理成功, 本回执不作为收、付款方交易的最终依据, 正式回单请在交易成功第二日打印。

**中国建设银行**  
电子回单  
专用章

## 基本账户开户许可证



### 基本存款账户信息

账户名称： 中建一局集团建设发展有限公司

账户号码： 11001018700056002924

开户银行： 中国建设银行北京朝阳支行

法定代表人：  
(单位负责人) 林佐江

基本存款账户编号： J1000001755010

通用机打凭证 B-1



2023 年 05 月 08 日



(7) 投标人拟派出的项目管理班子一览表（其中必须含项目经理、技术负责人、负责生产的项目副经理）

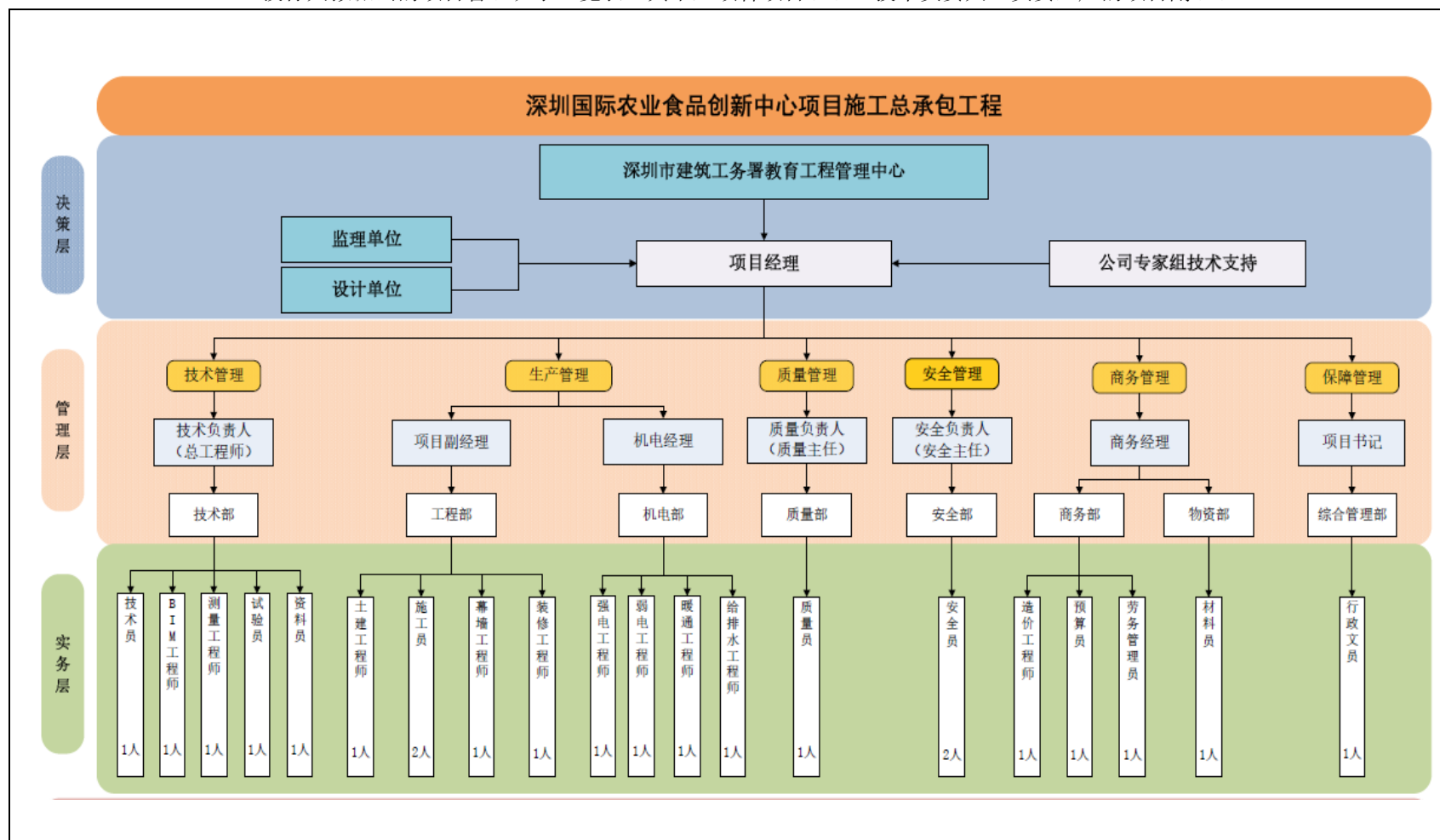



- 说明：1、本项目由公司高管定期与业主高层会面，提供建议，协调公司资源；  
2、项目将根据各阶段现场施工进度邀请技术专家及工程顾问提供全过程技术支持；  
3、项目部下设“技术管理、生产管理、质量管理、安全管理、商务管理、保障管理”6大项目管理职能部分，共设8类职能部门；  
4、项目组织机构将根据工程实际进展做相应调整，保证工程精细化管理。

投标人：中建一局集团建设发展有限公司、中建一局建设发展（广东）有限公司

法定代表人或委托代理人：林佐江

日期：2024 年 11 月 26 日



A-2 主要项目管理人员汇总表

序号	姓名	公司任职	拟在本项目任职	学历	职称	社保号	证书名称、资格等级	证书号	身份证号	手机号	备注
1	李博	/	项目经理	本科	工程师	641113147	职称证、中级 注册建造师证、一级 安全生产考核证、B 证	(2017) 12011235 京 1112019202002134 京建安 B (2020) 0179359	130923198 401103051	18589070284	/
2	姜超	/	技术负责人 (总工程师)	本科	高级工程师	110105197 607124013	职称证、高级	(2010)1101086	110105197 607124013	13901286416	/
3	王忠	/	项目副经理	专科	高级工程师	110224197 111130051	职称证、高级	GG012167	110224197 111130051	13801220231	/
4	余刚	/	机电经理	专科	工程师	421122198 91230631X	职称证、中级	(2023) 12010567	421122198 91230631X	15172485736	/
5	朱龙腾	/	质量负责人 (质量主任)	专科	工程师	130627198 804280617	职称证、中级 岗位证	(2017) 12011492 C1411216	130627198 804280617	18811165431	/
6	孙立国	/	安全负责人 (安全主任)	本科	助理工程师	230223199 407253018	职称证、初级 安全生产考核证、C 证	(2021)13011059 京建安 C3 (2021) 0016749	230223199 407253018	17601636361	/
7	纪元	/	商务经理	本科	高级工程师	220211198 011020021	职称证、高级 注册造价工程师证、 一级	(2022)11010804 建[造]11221147001346	220211198 011020021	13552546091	/
8	魏传宏	/	项目书记	本科	高级工程师	2301031983 01261911	职称证、高级	B131513229	2301031983 01261911	13811622025	
9	刘广济	/	技术员	本科	工程师	220104199 008064416	职称证、中级	(2020) 1201466	220104199 008064416	18811165431	/
10	诸进	/	BIM 工程师	本科	高级工程师	110105198	BIM 专家聘任证书	2016000735	110105198	13981820740	/

						00829711X	职称证、高级	(2017) 1101101	00829711X		
11	白全敏	/	测量工程师	本科	工程师	510802199 007250916	职称证、中级 岗位证	(2023) 12010608 B1410632	510802199 007250916	13340756358	/
12	罗彬	/	试验员	本科	高级工程师	1406241989 06020050	职称证、高级 岗位证	(2023) 11010417 K1410147	1406241989 06020050	18740251116	/
13	丁洁莉	/	资料员	专科	工程师	330402198 001251520	职称证、中级 岗位证	(2017) 12011187 0110711491107020590	330402198 001251520	18611875151	
14	陈大牛	/	土建工程师	本科	高级工程师	130984198 406114211	职称证、高级	(2018) 1101182	130984198 406114211	18610020317	/
15	陈彬	/	施工员	本科	工程师	231083198 501275012	职称证、中级 岗位证	(2018) 1201316 A1314320	231083198 501275012	18210435355	/
16	李操	/	施工员	本科	高级工程师	5110811982 06084816	职称证、高级 岗位证	(2023) 11010430 A1011615	5110811982 06084816	13466398657	/
17	邢剑兵	/	幕墙工程师	硕士	高级工程师	130824198 512010019	职称证、高级	(2017) 1101133	130824198 512010019	18611868545	/
18	王黔渝	/	装修工程师	本科	高级工程师	510212197 407020838	职称证、高级	(2016) 1101095	510212197 407020838	13051019604	
19	冒海峰	/	强电工程师	本科	高级工程师	320623198 211024693	职称证、高级	(2016) 1101097	320623198 211024693	13910183914	/
20	杨玉军	/	弱电工程师	本科	高级工程师	130922198 209134417	职称证、高级	(2020) 11010137	130922198 209134417	13229956677	/
21	祁尔莉	/	暖通工程师	本科	高级工程师	230103197 408190346	职称证、高级	(2010) 1101095	230103197 408190346	13611229935	/
22	张嘉敏	/	给排水工程 师	本科	高级工程师	110102196 601092715	职称证、高级	GG14019207	110102196 601092715	13901352226	/
23	孔德环	/	质量员	本科	高级工程师	232302197 203021756	职称证、高级 岗位证	(2010) 1101118 0111510691115002958	232302197 203021756	15901473802	/



24	马强	/	安全员	专科	工程师	622628198 609054475	职称证、中级 安全生产考核证、C证	(2017) 12011300 京建安 C3 (2021) 0020784	622628198 609054475	13681431795	/
25	邢金平	/	安全员	专科	助理工程师	622827198 609054517	安全生产考核证、C证 职称证、初级	京建安 C3 (2021) 0020196 (2020) 1301126	622827198 609054517	17740660906	/
26	韩慧	/	造价工程师	本科	工程师	230603198 511112129	注册造价师证、一级 职称证、中级	建[造]14221147001255 (2016) 1201649	230603198 511112129	13501394010	/
27	姚静子	/	预算员	本科	助理经济师	421022198 608057827	职称证、初级 注册造价工程师证、 一级	ZJ100220 建[造]11171147000683	421022198 608057827	15801216491	/
28	朱志伟	/	劳务管理员	专科	/	110101196 807142013	岗位证	0111411391114011710	110101196 807142013	13501189095	/
29	李琦	/	材料员	本科	助理工程师	110222199 110203817	职称证、初级 岗位证	ZG20150104062 F1411096	110222199 110203817	18842621500	/
30	康健	/	行政文员	硕士	高级政工师	3705021985 10070421	职称证、高级	(2020) 41000011	3705021985 10070421	15811147937	/

说明:

- 1、主要管理人员包括:项目经理、项目副经理、施工技术负责人、质量员、安全员等工地组织机构的主要管理人员。
- 2、项目经理必须提供在本单位一年以上的社保证明。

投标人:中建一局集团建设发展有限公司、中建一局建设发展(广东)有限公司

法定代表人或委托代理人:林佐江

日期:2024年11月26日



# 项目经理社保证明

## 深圳市社会保险历年参保缴费明细表（个人）

姓名：李博		社保电脑号：641113147		身份证号码：130923198401103051		页码：1											
参保单位名称：中建一局集团建设发展有限公司深圳分公司				单位编号：124867		计算单位：元											
缴费年	月	单位编号	养老保险			医疗保险			生育保险		工伤保险		失业保险				
			基数	单位交	个人交	险种	基数	单位交	个人交	险种	基数	单位交	基数	单位交	基数	单位交	个人交
2016	09	124867	8526.0	1108.38	682.08	1	8526	528.61	170.52	1	8526	42.63	8526	66.5	2030	16.24	10.15
2016	10	124867	8526.0	1108.38	682.08	1	8526	528.61	170.52	1	8526	42.63	8526	66.5	2030	16.24	10.15
2016	11	124867	8526.0	1108.38	682.08	1	8526	528.61	170.52	1	8526	42.63	8526	66.5	2030	16.24	10.15
2016	12	124867	8526.0	1108.38	682.08	1	8526	528.61	170.52	1	8526	42.63	8526	66.5	2030	16.24	10.15
2017	01	124867	8526.0	1108.38	682.08	1	8526	528.61	170.52	1	8526	42.63	8526	66.5	2030	16.24	10.15
2017	02	124867	8526.0	1108.38	682.08	1	8526	528.61	170.52	1	8526	42.63	8526	66.5	2030	20.3	10.15
2017	03	124867	8526.0	1108.38	682.08	1	8526	528.61	170.52	1	8526	42.63	8526	66.5	2030	20.3	10.15
2017	04	124867	8526.0	1108.38	682.08	1	8526	528.61	170.52	1	8526	42.63	8526	66.5	2030	20.3	10.15
2017	05	124867	8526.0	1108.38	682.08	1	8526	528.61	170.52	1	8526	42.63	8526	66.5	2030	20.3	10.15
2017	06	124867	8526.0	1108.38	682.08	1	8526	528.61	170.52	1	8526	42.63	8526	66.5	2130	21.3	10.65
2017	07	124867	8708.0	1132.04	696.64	1	8708	539.9	174.16	1	8708	43.54	8708	67.92	2130	21.3	10.65
2017	08	124867	8708.0	1132.04	696.64	1	8708	539.9	174.16	1	8708	43.54	8708	67.92	2130	21.3	10.65
2017	09	124867	8708.0	1132.04	696.64	1	8708	539.9	174.16	1	8708	43.54	8708	67.92	2130	21.3	10.65
2017	10	124867	8708.0	1132.04	696.64	1	8708	539.9	174.16	1	8708	43.54	8708	67.92	2130	21.3	10.65
2017	11	124867	8708.0	1132.04	696.64	1	8708	539.9	174.16	1	8708	43.54	8708	67.92	2130	21.3	10.65
2017	12	124867	8708.0	1132.04	696.64	1	8708	539.9	174.16	1	8708	43.54	8708	67.92	2130	21.3	10.65
2018	01	124867	8708.0	1132.04	696.64	1	8708	539.9	174.16	1	8708	39.19	8708	67.92	2130	21.3	10.65
2018	02	124867	8708.0	1132.04	696.64	1	8708	539.9	174.16	1	8708	39.19	8708	67.92	2130	17.04	10.65
2018	03	124867	8708.0	1132.04	696.64	1	8708	539.9	174.16	1	8708	39.19	8708	33.96	2130	17.04	10.65
2018	04	124867	8708.0	1132.04	696.64	1	8708	539.9	174.16	1	8708	39.19	8708	33.96	2130	17.04	10.65
2018	05	124867	8708.0	1132.04	696.64	1	8708	539.9	174.16	1	8708	39.19	8708	33.96	2130	17.04	10.65
2018	06	124867	8708.0	1132.04	696.64	1	8708	539.9	174.16	1	8708	39.19	8708	33.96	2130	17.04	10.65
2018	07	124867	8708.0	1132.04	696.64	1	8708	539.9	174.16	1	8708	39.19	8708	33.96	2130	17.04	10.65
2018	08	124867	8938.0	1161.94	715.04	1	8938	554.16	178.76	1	8938	40.22	8938	34.86	2200	17.6	11.0
2018	09	124867	8938.0	1161.94	715.04	1	8938	554.16	178.76	1	8938	40.22	8938	34.86	2200	17.6	11.0
2018	10	124867	8938.0	1161.94	715.04	1	8938	554.16	178.76	1	8938	40.22	8938	34.86	2200	17.6	11.0
2018	11	124867	8938.0	1161.94	715.04	1	8938	554.16	178.76	1	8938	40.22	8938	34.86	2200	17.6	11.0
2018	12	124867	8938.0	1161.94	715.04	1	8938	464.78	178.76	1	8938	40.22	8938	34.86	2200	12.32	6.6
2019	01	124867	8938.0	1161.94	715.04	1	8938	464.78	178.76	1	8938	40.22	8938	24.4	2200	12.32	6.6
2019	02	124867	8938.0	1161.94	715.04	1	8938	464.78	178.76	1	8938	40.22	8938	24.4	2200	12.32	6.6
2019	03	124867	8938.0	1161.94	715.04	1	8938	464.78	178.76	1	8938	40.22	8938	24.4	2200	12.32	6.6
2019	04	124867	8938.0	1161.94	715.04	1	8938	464.78	178.76	1	8938	40.22	8938	24.4	2200	12.32	6.6
2019	05	124867	8938.0	1161.94	715.04	1	8938	464.78	178.76	1	8938	40.22	8938	17.43	2200	12.32	6.6
2019	06	124867	8938.0	1161.94	715.04	1	8938	464.78	178.76	1	8938	40.22	8938	17.43	2200	12.32	6.6
2019	07	124867	9545.0	1240.85	763.6	1	9545	496.34	190.9	1	9545	42.95	9545	18.61	2200	12.32	6.6
2019	08	124867	9545.0	1240.85	763.6	1	9545	496.34	190.9	1	9545	42.95	9545	18.61	2200	12.32	6.6
2019	09	124867	9545.0	1240.85	763.6	1	9545	496.34	190.9	1	9545	42.95	9545	18.61	2200	12.32	6.6
2019	10	124867	9545.0	1240.85	763.6	1	9545	496.34	190.9	1	9545	42.95	9545	18.61	2200	12.32	6.6
2019	11	124867	9545.0	1240.85	763.6	1	9545	496.34	190.9	1	9545	42.95	9545	18.61	2200	12.32	6.6
2019	12	124867	9545.0	1240.85	763.6	1	9545	496.34	190.9	1	9545	42.95	9545	18.61	2200	12.32	6.6
2020	01	124867	9545.0	1240.85	763.6	1	9545	496.34	190.9	1	9545	42.95	9545	18.61	2200	12.32	6.6
2020	02	124867	9545.0	620.42	763.6	1	9545	286.35	190.9	1	9545	42.95	9545	3	2200	6.16	6.6
2020	03	124867	9545.0	620.42	763.6	1	9545	286.35	190.9	1	9545	42.95	9545	1.89	2200	6.16	6.6
2020	04	124867	9545.0	620.42	763.6	1	9545	286.35	190.9	1	9545	42.95	9545	1.89	2200	6.16	6.6
2020	05	124867	9545.0	620.42	763.6	1	9545	286.35	190.9	1	9545	42.95	9545	1.89	2200	6.16	6.6
2020	06	124867	9545.0	620.42	763.6	1	9545	286.35	190.9	1	9545	42.95	9545	1.89	2200	6.16	6.6
2020	07	124867	10630.0	1381.9	850.4	1	10630	552.76	212.6	1	10630	33.17	10630	33.17	2200	12.32	6.6



深圳市社会保险历年参保缴费明细表（个人）

姓名：李博

社保电脑号：641113147

身份证号码：130923198401103051

页码：2

参保单位名称：中建一局集团建设发展有限公司深圳分公司

单位编号：124867

计算单位：元

缴费年	月	单位编号	养老保险			医疗保险			生育			工伤保险		失业保险			
			基数	单位交	个人交	险种	基数	单位交	个人交	险种	基数	单位交	基数	单位交	基数	单位交	个人交
2020	08	124867	10630.0	1381.9	850.4	1	10630	552.76	212.6	1	10630	47.84	10630	33.17	2200	12.32	6.6
2020	09	124867	10630.0	1381.9	850.4	1	10630	552.76	212.6	1	10630	47.84	10630	33.17	2200	12.32	6.6
2020	10	124867	10630.0	1488.2	850.4	1	10630	552.76	212.6	1	10630	47.84	10630	33.17	2200	12.32	6.6
2020	11	124867	10630.0	1488.2	850.4	1	10630	552.76	212.6	1	10630	47.84	10630	33.17	2200	12.32	6.6
2020	12	124867	10630.0	1488.2	850.4	1	10630	552.76	212.6	1	10630	47.84	10630	33.17	2200	12.32	6.6
2021	01	124867	10630.0	1594.5	850.4	1	10630	552.76	212.6	1	10630	47.84	10630	33.17	2200	12.32	6.6
2021	02	124867	10630.0	1594.5	850.4	1	10630	552.76	212.6	1	10630	47.84	10630	33.17	2200	15.4	6.6
2021	03	124867	10630.0	1594.5	850.4	1	10630	552.76	212.6	1	10630	47.84	10630	33.17	2200	15.4	6.6
2021	04	124867	10630.0	1594.5	850.4	1	10630	552.76	212.6	1	10630	47.84	10630	33.17	2200	15.4	6.6
2021	05	124867	10630.0	1594.5	850.4	1	10630	552.76	212.6	1	10630	47.84	10630	33.17	2200	15.4	6.6
2021	06	124867	10630.0	1594.5	850.4	1	10630	552.76	212.6	1	10630	47.84	10630	33.17	2200	15.4	6.6
2021	07	124867	10630.0	1594.5	850.4	1	10630	552.76	212.6	1	10630	47.84	10630	33.17	2200	15.4	6.6
2021	08	124867	10630.0	1594.5	850.4	1	10630	552.76	212.6	1	10630	47.84	10630	33.17	2200	15.4	6.6
2021	09	124867	10630.0	1594.5	850.4	1	10630	552.76	212.6	1	10630	47.84	10630	33.17	2200	15.4	6.6
2021	10	124867	10630.0	1594.5	850.4	1	10630	552.76	212.6	1	10630	47.84	10630	33.17	2200	15.4	6.6
2021	11	124867	10630.0	1594.5	850.4	1	10630	552.76	212.6	1	10630	47.84	10630	33.17	2200	15.4	6.6
2021	12	124867	10630.0	1594.5	850.4	1	10630	552.76	212.6	1	10630	47.84	10630	33.17	2200	15.4	6.6
2022	01	124867	10630.0	1594.5	850.4	1	10630	659.06	212.6	1	10630	47.84	10630	33.17	2360	16.52	7.08
2022	02	124867	10630.0	1594.5	850.4	1	10630	659.06	212.6	1	10630	47.84	10630	33.17	2360	16.52	7.08
2022	03	124867	10630.0	1594.5	850.4	1	10630	659.06	212.6	1	10630	47.84	10630	20.73	2360	16.52	7.08
2022	04	124867	10630.0	1594.5	850.4	1	10630	637.8	212.6	1	10630	47.84	10630	20.73	2360	16.52	7.08
2022	05	124867	10630.0	1594.5	850.4	1	10630	637.8	212.6	1	10630	47.84	10630	33.17	2360	16.52	7.08
2022	06	124867	10630.0	1594.5	850.4	1	10630	637.8	212.6	1	10630	47.84	10630	33.17	2360	16.52	7.08
2022	07	124867	15293.0	2293.95	1223.44	1	15293	917.58	305.86	1	15293	68.82	15293	47.71	2360	16.52	7.08
2022	08	124867	15293.0	2293.95	1223.44	1	15293	917.58	305.86	1	15293	68.82	15293	47.71	2360	16.52	7.08
2022	09	124867	15293.0	2293.95	1223.44	1	15293	917.58	305.86	1	15293	68.82	15293	47.71	2360	16.52	7.08
2022	10	124867	15293.0	2293.95	1223.44	1	15293	948.17	305.86	1	15293	68.82	15293	47.71	2360	16.52	7.08
2022	11	124867	15293.0	2293.95	1223.44	1	15293	948.17	305.86	1	15293	68.82	15293	47.71	2360	16.52	7.08
2022	12	124867	15293.0	2293.95	1223.44	1	15293	948.17	305.86	1	15293	68.82	15293	47.71	2360	16.52	7.08
2023	01	124867	15293.0	2293.95	1223.44	1	15293	948.17	305.86	1	15293	76.47	15293	47.71	2360	16.52	7.08
2023	02	124867	15293.0	2293.95	1223.44	1	15293	948.17	305.86	1	15293	76.47	15293	47.71	2360	16.52	7.08
2023	03	124867	15293.0	2293.95	1223.44	1	15293	948.17	305.86	1	15293	76.47	15293	47.71	2360	16.52	7.08
2023	04	124867	15293.0	2293.95	1223.44	1	15293	948.17	305.86	1	15293	76.47	15293	47.71	2360	16.52	7.08
2023	05	124867	15293.0	2293.95	1223.44	1	15293	948.17	305.86	1	15293	76.47	15293	21.41	2360	16.52	7.08
2023	06	124867	15293.0	2293.95	1223.44	1	15293	948.17	305.86	1	15293	76.47	15293	119.29	2360	16.52	7.08
2023	07	124867	15780.0	2367.0	1262.4	1	15780	978.36	315.6	1	15780	78.9	15780	123.08	2360	16.52	7.08
2023	08	124867	15780.0	2367.0	1262.4	1	15780	978.36	315.6	1	15780	78.9	15780	123.08	2360	16.52	7.08
2023	09	124867	15780.0	2367.0	1262.4	1	15780	978.36	315.6	1	15780	78.9	15780	123.08	2360	16.52	7.08
2023	10	124867	15780.0	2367.0	1262.4	1	15780	946.8	315.6	1	15780	78.9	15780	123.08	2360	16.52	7.08
2023	11	124867	15780.0	2367.0	1262.4	1	15780	946.8	315.6	1	15780	78.9	15780	123.08	2360	16.52	7.08
2023	12	124867	15780.0	2367.0	1262.4	1	15780	946.8	315.6	1	15780	78.9	15780	123.08	2360	16.52	7.08
2024	01	124867	15780.0	2367.0	1262.4	1	15780	789.0	315.6	1	15780	78.9	15780	23.08	15780	126.24	31.56
2024	02	124867	15780.0	2367.0	1262.4	1	15780	789.0	315.6	1	15780	78.9	15780	23.08	15780	126.24	31.56
2024	03	124867	15780.0	2367.0	1262.4	1	15780	789.0	315.6	1	15780	78.9	15780	23.08	15780	126.24	31.56
2024	04	124867	15780.0	2524.8	1262.4	1	15780	789.0	315.6	1	15780	78.9	15780	23.08	15780	126.24	31.56
2024	05	124867	15780.0	2524.8	1262.4	1	15780	789.0	315.6	1	15780	78.9	15780	23.08	15780	126.24	31.56
2024	06	124867	15780.0	2524.8	1262.4	1	15780	789.0	315.6	1	15780	78.9	15780	23.08	15780	126.24	31.56



深圳市社会保险历年参保缴费明细表（个人）

姓名: 李博		社保电脑号: 641113147		身份证号码: 130923198401103051		页码: 3											
参保单位名称: 中建一局集团建设发展有限公司深圳分公司				单位编号: 124867		计算单位: 元											
缴费年	月	单位编号	养老保险			医疗保险			生育			工伤保险			失业保险		
			基数	单位交	个人交	险种	基数	单位交	个人交	险种	基数	单位交	基数	单位交	基数	单位交	个人交
2024	07	124867	15063.0	2410.08	1205.04	1	15063	753.15	301.26	1	15063	75.32	15063	150.63	15063	120.5	30.13
2024	08	124867	15063.0	2410.08	1205.04	1	15063	753.15	301.26	1	15063	75.32	15063	150.63	15063	120.5	30.13
2024	09	124867	15063.0	2410.08	1205.04	1	15063	753.15	301.26	1	15063	75.32	15063	150.63	15063	120.5	30.13
2024	10	124867	15063.0	2410.08	1205.04	1	15063	753.15	301.26	1	15063	75.32	15063	150.63	15063	120.5	30.13
合计			153726.13 87965.6			61329.64 21991.4			5187.67			3552.55 1600.28			1008.45		

备注:
 

1. 本证明可作为参保人在本单位参加社会保险的证明。向相关部门提供, 查验部门可通过登录  
 网址: <https://sipub.sz.gov.cn/vp/>, 输入下列验证码 ( 339160f8123b4c33 ) 核查, 验证码有效期三个月。
2. 生育保险中的险种“1”为生育保险, “2”为生育医疗。
3. 医疗险种中的险种“1”为基本医疗保险一档, “2”为基本医疗保险二档, “4”为基本医疗保险三档, “5”为少儿/大学生医保(医疗保险二档), “6”为统筹医疗保险。
4. 上述“缴费明细”表中带“\*”标识为补缴, 空行为断缴。
5. 带“@” 标识为参保单位申请缓缴社会保险费时段。
6. 带“&” 标识为参保单位申请缓缴社会保险费单位缴费部分的时段。
7. 居民养老保险、少儿/学生医疗保险缴费情况不在本清单中展示。
8. 如2020年2月至6月的单位缴费部分金额为“0”或者缴费金额减半的, 属于按规定减免后实收金额。
9. 单位编号对应的单位名称:  
 单位编号  
 124867  
 单位名称  
 中建一局集团建设发展有限公司深圳分公司

