

标段编号：2014-440300-87-01-102042007003

# 深圳市建设工程施工招标投标 文件

标段名称：深圳自然博物馆项目展陈工程III标段

投标文件内容：资格审查文件

投标人：深圳长城装饰集团有限公司

日期：2025年04月03日

1、投标人营业执照



统一社会信用代码  
914403002793378575

营业执照

(副本)



名称  
深圳长城装饰集团有限公司

类型  
有限责任公司

法定代表人  
叶肖永

成立日期  
1997年05月08日

住所  
深圳市福田区福保街道福保社区市花路创凌科技大厦A座901

重要提示

1. 商事主体的经营范围由章程确定。经营范围中属于法律、法规规定应当经批准的项目，取得许可审批文件后方可开展相关经营活动。  
2. 商事主体经营范围和许可审批项目等有关企业信用事项及年报信息和其他信用信息，请登录左下角的国家企业信用信息公示系统或扫描右上方的二维码查询。  
3. 各类商事主体每年须于成立周年之日起两个月内，向商事登记机关提交上一自然年度的年度报告。企业应当按照《企业信息公示暂行条例》第十条的规定向社会公示企业信息。

登记机关  
2023年01月11日



国家企业信用信息公示系统网址：<http://www.gsxt.gov.cn>

国家市场监督管理总局监制

# 变更（备案）通知书

21700995776

深圳长城装饰集团有限公司：

我局已于二〇一七年十一月三十日对你企业申请的（名称）变更予以核准；对你企业的（章程修正案、章程）予以备案，具体核准变更（备案）事项如下：

备案前章程修正案：

备案后章程修正案：

章程备案

变更前名称： 深圳市长城装饰设计工程有限公司

变更后名称： 深圳长城装饰集团有限公司

税务部门重要提示：如您在国税使用防伪税控系统开具增值税发票，因变更名称、住所，需到原国税主管税务机关办税服务厅办理防伪税控设备变更发行。



变更（备案）通知书

22307956989

深圳长城装饰集团有限公司：

我局已于二〇二三年一月十一日对你企业申请的（法定代表人信息）变更予以核准； 对你企业的（总经理、董事成员 ）予以备案，具体核准变更（备案）事项如下：

备案前总经理： 叶晓晨（总经理）

备案后总经理： 叶肖永（总经理）

备案前董事成员： 叶晓晨（执行董事）

备案后董事成员： 叶肖永（执行董事）

变更前法定代表人信息： 叶晓晨

变更后法定代表人信息： 叶肖永

税务部门重要提示：如您在税务局使用防伪税控系统开具增值税发票，因变更名称、住所，需到原税务局主管税务机关办税服务厅办理防伪税控设备变更发行。



## 深圳市市场监督管理局商事主体登记及备案信息查询单(网上公开)

### 深圳长城装饰集团有限公司的基本信息

|             |   |
|-------------|---|
| 统一社会信用代码:   | 914403002793378575  |
| 注册号:        | 440301103786642   |
| 商事主体名称:     | 深圳长城装饰集团有限公司  |
| 住所:         | 深圳市福田区福保街道福保社区市花路创凌通科技大厦A座901   |
| 法定代表人:      | 叶肖永   |
| 认缴注册资本(万元): | 10018   |
| 经济性质:       | 有限责任公司  |
| 成立日期:       | 1997-05-08  |
| 营业期限:       | 永续经营  |
| 核准日期:       | 2023-01-11  |
| 年报情况:       | 2013年报已公示、2014年报已公示、2015年报已公示、2016年报已公示、2017年报已公示、2018年报已公示、2019年报已公示、2020年报已公示、2021年报已公示、2022年报已公示、2023年报已公示 |
| 主体状态:       | 开业(存续)  |
| 分支机构:       | 深圳长城装饰集团有限公司封开分公司   |
| 备注:         |   |

打印时间: 2025年02月14日17:1:19

版权所有: 深圳市市场监督管理局

地址: 福田区深南大道7010号工商物价大厦

## 深圳市市场监督管理局商事主体登记及备案信息查询单(网上公开)

### 深圳长城装饰集团有限公司的许可经营信息

|         |   |
|---------|---|
| 一般经营项目: | 建筑装饰工程设计专项甲级、建筑幕墙工程设计专项甲级;展览工程企业资质壹级;展览陈列工程设计与施工一体化资质壹级;建筑装饰装修工程专业承包壹级、建筑幕墙工程专业承包壹级;电子智能化工程专业承包壹级、建筑机电安装工程专业承包壹级、钢结构工程专业承包贰级;建筑工程施工总承包叁级;洁净行业资质壹级;城市园林绿化叁级;安全技术防范系统设计、施工、维修资格;建筑智能系统软件的研发;新材料的技术研发;实验室净化工程及通风环保工程设计与施工;实验室设备及家具的销售;自有房屋租赁;建筑材料及装饰材料销售;国内贸易(法律、行政法规、国务院决定禁止的项目除外,限制的项目须取得许可后方可经营);信息系统集成服务。(除依法须经批准的项目外,凭营业执照依法自主开展经营活动)   |
| 许可经营项目: | <b>以下项目涉及应取得许可审批的,须凭相关审批文件方可经营:</b><br>批零兼营:医用光学器具器具及内窥镜设备(隐形眼镜及其护理用液类除外), 医用电子仪器设备, 医用超声仪器及有关设备, 医用磁共振设备, 医用核素设备, 医用射线防护用品、装置, 临床检验分析仪器, 手术室、急救室、诊疗室设备及器具, 医用光学器具器具及内窥镜设备(隐形眼镜及其护理用液类除外), 医用电子仪器设备, 医用超声仪器及有关设备, 医用磁共振设备, 医用核素设备, 医用射线防护用品、装置, 临床检验分析仪器, 手术室、急救室、诊疗室设备及器具, 病房护理及器具(三类病房护理及器具); 实验室设备及家具的生产、消防设备工程施工;建设工程施工。(依法须经批准的项目,经相关部门批准后方可开展经营活动,具体经营项目以相关部门批准文件或许可证件为准) |

打印时间: 2025年02月14日17:2:16

版权所有: 深圳市市场监督管理局

地址: 福田区深南大道7010号工商物价大厦

## 深圳市市场监督管理局商事主体登记及备案信息查询单(网上公开)

### 深圳长城装饰集团有限公司股东信息

| 股东名称                 | 出资额(万元) | 股东属性 | 股东类别   |
|----------------------|---------|------|--------|
| 深圳邦达控股有限公司           | 8014.4  | 本地企业 | 企业法人   |
| 深圳市合鑫顺投资顾问合伙企业(有限合伙) | 2003.6  | 本地企业 | 内资合伙企业 |

打印时间: 2025年02月14日17:2:34

版权所有: 深圳市市场监督管理局

地址: 福田区深南大道7010号工商物价大厦

## 2、投标人资质证书

|   |   |
|---|---|
|    |   |
| <b>建筑业企业资质证书</b>  |   |
| 证书编号: D244054620  |   |
| 企 业 名 称:  | 深圳长城装饰集团有限公司  |
| 统一社会信用代码:   | 914403002793378575  |
| 法 定 代 表 人:  | 叶肖永   |
| 注 册 地 址:  | 深圳市福田区福保街道福保社区市花路创凌通科技大厦A座901   |
| 有 效 期:  | 至2028年12月14日<br>(请扫码查看各项资质有效期)  |
| 资 质 等 级:  | 建筑装修装饰工程专业承包一级<br>建筑幕墙工程专业承包一级<br>电子与智能化工程专业承包一级<br>建筑机电安装工程专业承包一级<br>市政公用工程施工总承包二级<br>建筑工程施工总承包二级<br>***** |
|  |   |
| 先关注广东省住房和城乡建设厅微信公众号, 进入“粤建办事”扫码直验   |   |
| 发证机关:   |                         |
| 发证日期:   | 2024年07月26日   |

全国建筑市场监管公共服务平台查询网址: <http://jzscmohurd.gov.cn>  
广东省建设行业数据开放平台查询网址: <https://skyp1.gdic.net>



# 建筑业企业资质证书

证书编号: D344048899

企业名称: 深圳长城装饰集团有限公司

统一社会信用代码: 914403002793378575

法定代表人: 叶肖永

注册地址: 深圳市福田区福保街道福保社区市花路创凌通科技大厦A座901

有效期至: 至2028年12月19日  
(请扫码查看各项资质有效期)

资质等级: 钢结构工程专业承包二级  
消防设施工程专业承包二级  
\*\*\*\*\*



先关注广东省住房和城乡建设厅微信公众号, 进入“粤建办事”扫码查验

发证机关: 深圳市福田区住房和建设局

发证日期: 2024年08月16日



|                        |  |         |       |  |
|------------------------|--|---------|-------|--|
| 企业名称                   | 深圳长城装饰集团有限公司                                 |         |       |  |
| 详细地址                   | 深圳市福田区福保街道福保社区市花路创造凌科技大厦A座901                |         |       |  |
| 建立时间                   | 1997年05月08日                                  |         |       |  |
| 注册资本金                  | 10018万元人民币                                   |         |       |  |
| 统一社会信用代码<br>(或营业执照注册号) | 914403002793378575                           |         |       |  |
| 经济性质                   | 有限责任公司                                       |         |       |  |
| 证书编号                   | A144005609-6/1                               |         |       |  |
| 有效期                    | 至2028年12月29日                                 |         |       |  |
| 法定代表人                  | 叶肖永  | 职务      | 执行董事  |  |
| 单位负责人                  | 叶肖永  | 职务      | 总经理   |  |
| 技术负责人                  | 罗志航  | 职称或执业资格 | 高级工程师 |  |
| 备注:                    | 原企业名称: 深圳市长城装饰设计工程有限公司<br>原发证日期: 2008年12月10日 |         |       |  |

|      |                            |
|------|----------------------------|
| 业务范围 | 建筑装饰工程设计专项甲级；建筑幕墙工程设计专项甲级。 |
|      | *****                      |





中国展览馆协会  
展览陈列工程设计与施工  
一体化水平证书  
(行业自律) (副本)

发证机关: 中国展览馆协会

发证日期: 2022年9月13日

有效期限: 自2022年9月13日至2025年9月13日

查询网址: [www.caec.org.cn](http://www.caec.org.cn)

证书编号: C2022A1115

单位名称: 深圳长城装饰集团有限公司

水平等级: 一级水平

单位地址: 深圳市福田区福保街道福保社区  
市花路创凌通科技大厦A座901

法定代表人: 叶肖永

注册资金: 10018万元



中国展览馆协会  
展览工程企业水平证书  
(行业自律) (副本)

发证机关: 中国展览馆协会

发证日期: 2022年9月13日

有效期限: 自2022年9月13日至2025年9月13日

查询网址: [www.caec.org.cn](http://www.caec.org.cn)

证书编号: Q2022A1069

单位名称: 深圳长城装饰集团有限公司

水平等级: 一级水平

单位地址: 深圳市福田区福保街道福保社区  
市花路创凌通科技大厦A座901

法定代表人: 叶肖永

注册资金: 10018万元





中国博物馆协会  
Chinese Museums Association

## 博物馆陈列展览施工单位 资质证书

(副本)

单位名称: 深圳长城装饰集团有限公司

证书编号: A2021022

有效日期: 自2024年1月24日至2026年1月23日

查询网址: [www.chinamuseum.org.cn](http://www.chinamuseum.org.cn)

资质等级: 壹级

单位地址: 深圳市福田区福保街道福保社区市花路  
创凌通科技大厦A座901

法定代表人: 叶肖永

注册资金: 壹亿零壹拾捌万元整 (10018万)

发证机构: 中国博物馆协会

发证日期: 2024年1月24日



中国博物馆协会  
Chinese Museums Association

## 博物馆陈列展览设计单位 资质证书

(副本)

单位名称: 深圳长城装饰集团有限公司

证书编号: A2021023

有效日期: 自2024年1月24日至2026年1月23日

查询网址: [www.chinamuseum.org.cn](http://www.chinamuseum.org.cn)

资质等级: 甲级

单位地址: 深圳市福田区福保街道福保社区市花路  
创凌通科技大厦A座901

法定代表人: 叶肖永

注册资金: 壹亿零壹拾捌万元整 (10018万)

发证机构: 中国博物馆协会

发证日期: 2024年1月24日

3、投标人安全生产许可证和项目经理安全生产考核合格证的证明材料按以下三种方式之一提供



# 建筑施工企业项目负责人 安全生产考核合格证书

编号:粤建安B(2010)0007760

姓 名:段俊杰

性 别:男

出 生 年 月:1977年11月14日

企 业 名 称:深圳长城装饰集团有限公司

职 务:项目负责人(项目经理)

初次领证日期:2010年12月17日

有 效 期:2022年10月31日 至 2025年12月16日



发证机关:广东省住房和城乡建设厅

发证日期:2022年03月07日



中华人民共和国住房和城乡建设部 监制

#### 4、投标人拟派出项目经理的《注册建造师证》

|   |                                  |  |
|---|----------------------------------|--|
|          |                                  | 使用有效期: 2025年01月20日<br>- 2025年07月19日  |
| <b>中华人民共和国一级建造师注册证书</b>   |                                  |  |
| 姓 名:  | 段俊杰                              |   |
| 性 别:  | 男                                |  |
| 出生日期:   | 1977年11月14日                      |  |
| 注册编号:   | 粤1442009201015754                |  |
| 聘用企业:   | 深圳长城装饰集团有限公司                     |  |
| 注册专业:   | 建筑工程(有效期: 2024-08-16至2027-08-15) |  |
|        |                                  |  |
| 请登录中国建造师网<br>微信公众号扫一扫查询   |                                  |  |
| 个人签名:  |                                  |  |
| 签名日期: 2024.1.20   |                                  |  |
|   |                                  | 中华人民共和国<br>住房和城乡建设部<br>一级建造师行政许可<br>签发日期: 2010年08月30日                                |

## 5、投标担保证明资料

### 投标保证保险保险凭证

编号：1130005302025000361

深圳市建筑工程署文体和水务工程管理中心（招标人）：

鉴于深圳长城装饰集团有限公司（以下简称投标人）参加深圳自然博物馆项目展陈工程 I 标段、II 标段、III 标段、IV 标段项目投标（项目编号：2014-440300-87-01-102042007），应投标人申请，根据招标文件，我方愿就投标人履行招标文件约定的义务以保证保险的方式向贵方提供如下保险服务：

#### 一、保险的范围及保险金额

我方在投标人发生以下情形时承担保险责任：

1. 投标人在招标文件规定的投标有效期内未经贵方许可撤回投标文件；
2. 投标人中标后因自身原因未在招标文件规定的时间内与贵方签订施工合同；
3. 投标人中标后未按照招标文件的规定提供履约保证；
4. 招标文件规定的投标人应支付投标保证金的其他情形。

本保证保险的保证期间为该项目的投标有效期（或延长的投标有效期）后 28 日历天（含 28 日），延长投标有效期无须通知我方。我方保证的金额人民币 500,000.00 元（大写：伍拾万元整）。

#### 二、代偿的安排

贵方要求我方承担保险责任的，应向我方发出书面索赔通知。索赔通知应写明要求索赔的金额，支付款项应到达的银行账号，并附投标人违约造成贵方损失情况的证明材料。

我方收到贵方的书面索赔通知及相应证明材料后，在 10 个工作日内进行核定并按照本保险凭证的承诺承担保险责任。

#### 三、保险凭证的生效

本保险凭证自我方法定代表人（或其授权代理人）签字或加盖印章之日起生效。

附：《大家财产保险有限责任公司投标保证保险条款》及保单

保险人：大家财产保险有限责任公司深圳分公司（盖章）

法定代表人或授权代理人：胡兴

2025 年 03 月 28 日



大家财产保险有限责任公司  
Dajia Property & Casualty Insurance Co., Ltd.



财险官网: property.djbx.com

大家保险商城网址: e.djbx.com

大家财险官微 大家财险官网 大家财险偿付能力官网

## 大家财产保险有限责任公司 投标保证保险单

保险单号: 1130005302025000361

鉴于投保人已向保险人递交投保申请及相应材料,且声明属实,并同意按约定缴纳保险费,本保险人依照《投标保证保险条款》和特别约定承担保险责任,特立本保险单为凭,与本保险有关的附加条款、特别约定、投保单及批单是本保险单不可分割的组成部分。大家财产保险有限责任公司偿付能力充足率达到监管要求,最近季度的综合偿付能力充足率、风险综合评级等信息已刊登公司官网(<https://t.djbx.com/9ohyrcye>)公开信息披露-专项信息-偿付能力栏目,请登录官网或扫描右上角二维码查阅了解。

|       |  |                                       |          |          |                    |  |
|-------|--|---------------------------------------|----------|----------|--------------------|--|
| 投保人   | 名称   | 深圳长城装饰集团有限公司                          |          | 统一社会信用代码 | 914403002793378575 |  |
|       | 地址   | 深圳市福田区福保街道福保社区市花路创凌通科技大厦A座901         |          |          |                    |  |
|       | 联系人  | 叶肖永                                   |          | 联系电话     | 0755-82536666      |  |
| 被保险人  | 名称   | 深圳市建筑工务署文体和水务工程管理中心                   |          | 统一社会信用代码 | 12440300455753535P |  |
|       | 地址   | 深圳市福田区莲花街道新闻路69号3楼                    |          |          |                    |  |
|       | 联系人  | 蒋工                                    |          | 联系电话     | 0755-82720053      |  |
| 招投标情况 | 招标项目类型   | 工程类                                   |          |          |                    |  |
|       | 项目名称   | 深圳自然博物馆项目展陈工程 I 标段、II 标段、III 标段、IV 标段 |          |          |                    |  |
|       | 招标项目编号   | 2014-440300-87-01-102042007           |          |          |                    |  |
|       | 标段名称   | 深圳自然博物馆项目展陈工程 I 标段、II 标段、III 标段、IV 标段 |          |          |                    |  |
|       | 标段编号   | /                                     |          |          |                    |  |
|       | 工程地址   |                                       |          |          |                    |  |
| 保险金额  | 人民币（大写）伍拾万元整 （小写）¥500,000.00   |                                       |          |          |                    |  |
| 保险费   | 人民币（大写）贰佰伍拾元整 （小写）¥250.00 （其中：不含税保费235.85元, 增值税14.15元）   |                                       |          |          |                    |  |
| 保险费率  | 0.0500%  |                                       |          |          |                    |  |
| 保险期间  | 自2025年04月02日00时00分00秒起至2025年12月01日23时59分59秒止   |                                       |          |          |                    |  |
| 免赔率   | 0.0000%  |                                       |          |          |                    |  |
| 保险条款  | 大家财产保险有限责任公司投标保证保险条款（注册号：C00024231412024073113373）   |                                       |          |          |                    |  |
| 争议处理  | <input checked="" type="checkbox"/> 诉讼；  | <input type="checkbox"/> 提交           | 仲裁委员会仲裁。 |          |                    |  |
| 特别约定  | 1、本保证保险的保证期间为该工程的投标有效期（或延长的投标有效期）后28日（含28日），延长投标有效期无需通知我方。2、在本保证保险的保证期间内，如果投保人出现下列情形之一，被保险人可以向我方提起索赔：（1）投保人在招标文件规定的投标有效期内撤回其投标；（2）投保人在投标有效期内收到被保险人发出的中标通知书后，不能或拒绝按招标文件的要求签署施工合同；（3）投保人在投标有效期内收到被保险人发出的中标通知书后，不能或拒绝按招标文件的规定提交履约担保。3、在本保证保险的保证期间内，我方收到被保险人经法定代表人或其授权代理人签字并加盖公章的书面索赔通知后，将不爭辩，不挑剔，不可撤销地立即向被保险人支付本保证保险的保险金额。4、被保险人的索赔通知应当说明索赔理由，并必须在本保证保险的保证期间内以专人送达或者邮寄送达的方式送达我方。5、本保证保险项下的权利不得转让。6、本保证保险的保证期间届满，或我方已向被保险人支付本保证保险的保险金额，我方的保险责任免除。7、本保证保险适用中华人民共和国法律。 |                                       |          |          |                    |  |
| 重要提示  |  |                                       |          |          |                    |  |



大家财产保险有限责任公司  
Dajia Property & Casualty Insurance Co., Ltd.



财险官网: [property.djbx.com](http://property.djbx.com)

大家保险商城网址: [e.djbx.com](http://e.djbx.com)

大家财险官微 大家财险官网 大家财险偿付能力官网

|     |   |                        |                   |
|-----|---|------------------------|-------------------|
| 保险人 | 公司名称: 大家财产保险有限责任公司深圳分公司                   |                        |                   |
|     | 公司地址: 深圳市南山区南头街道荔林社区东滨路4351号荔源商务大厦A1801A室 |                        |                   |
|     | 邮政编码:                                     | 服务电话: 95569/4008095569 | 签单日期: 2025年03月31日 |
|     | 保险人签章:                                    |                        |                   |

核保: Admin

制单: 李明伟

经办: admin

温馨提示: 尊敬的客户, 您可扫描右上角的大家财险微信公众号、下载大家保险APP、拨打95569客服电话或附近的营业网点使用查保单、办理赔、申请增值服务等各项保单服务。

## 大家财产保险有限责任公司

### 投标保证保险条款

(注册号: C00024231412024073113373)

#### 总则

**第一条** 本保险合同由保险条款、投保单、保险单、保险凭证等组成。凡涉及本保险合同的约定、通知、文件等,均采用书面形式。

**第二条** 本保险合同适用于中华人民共和国境内(不包括港、澳、台地区)投标当事人参与的招标投标项目。

**第三条** 凡在中华人民共和国境内(不含港、澳、台地区)依法设立,参与项目投标活动的企业可作为本保险合同的投保人。招标投标活动中,招标方(企业或其他组织)可作为本保险合同的被保险人。

#### 保险责任

**第四条** 在保险期间内,投保人在参与保险单载明的招标项目竞标过程中,发生下列情形之一的,被保险人可向保险人提出索赔,保险人按照本保险合同的约定对被保险人承担赔偿责任。

- (一)投保人在投标有效期内违反招标文件的有关规定擅自修改投标文件;
- (二)在招标文件规定的投标时间截止后撤销投标文件;
- (三)投保人收到被保险人发出的中标通知,未能或拒绝在有效期内签订合同;
- (四)投保人收到被保险人发出的中标通知,未能或拒绝在规定期限内根据招标文件要求提供履约保证金/银行保函/履约保证保险;
- (五)中标后,因投保人的违法行为导致中标被依法确认无效;
- (六)出现法律、法规、招标文件规定的没收保证金的其他情形。

#### 责任免除

**第五条** 存在以下情形之一的,保险人不负责赔偿:

- (一)被保险人与投保人或其他人串通,虚构基础交易;
- (二)被保险人提交的第三方单据系伪造或内容虚假;
- (三)法院判决或仲裁裁决认定投保人没有付款或赔偿责任;
- (四)被保险人明知其没有付款请求权仍滥用该权利的其他情形。

**第六条** 下列原因造成的损失、费用和责任,保险人不负责赔偿:

- (一)战争、敌对行为、军事行动、武装冲突、罢工、暴动、民众骚乱、恐怖活动;
- (二)核爆炸、核污染及其他放射性污染;
- (三)地震、海啸、水灾、火灾、暴风或其他不可抗拒的自然灾害。

**第七条** 对下列损失、费用和责任,保险人不负责赔偿:

- (一) 被保险人的间接损失;
- (二) 根据招标文件应由被保险人承担的责任;
- (三) 罚款、罚金及惩罚性赔偿。

#### **保险金额**

**第八条** 保险金额是保险人承担赔偿责任的最高限额, 由投保人和保险人依据招标文件中相关规定协商确定, 并在保险单中载明。

#### **保险期间**

**第九条** 保险期间由投保人与保险人依据招标文件有关约定协商确定, 具体以保险单载明的约定时间为准, **但最长不超过一年。**

#### **保险人义务**

**第十条** 订立保险合同时, 如采用保险人提供的格式条款的, 保险人向投保人提供的投保单应当附格式条款, 保险人应当向投保人说明保险合同的内容。对保险合同中免除保险人责任的条款, 保险人在订立合同时应当在投保单、保险单或者其他保险凭证上作出足以引起投保人注意的提示, 并对该条款的内容以书面或者口头形式向投保人作出明确说明; 未作提示或者明确说明的, 该条款不产生效力。

**第十一条** 投保人提出保险要求, 经保险人同意承保, 保险合同成立, 保险人应当及时向投保人签发保险单或者其他保险凭证, 并向被保险人通知保险单或者其他保险凭证信息。

**第十二条** 保险人收到被保险人提交的索赔申请文件后, 应当从交单次日起的五个工作日内确定被保险人提供的有关索赔证明和资料是否完整, 如不完整应一次性地通知被保险人补充提供。

#### **投保人、被保险人义务**

**第十三条** 投保人应履行如实告知义务, 如实回答保险人就有关情况提出的询问, 并如实填写投保单。

**第十四条** 投保人应在保险合同成立时一次性足额交付保费。**投保人未按约定交纳保险费, 保险合同不生效。**

**第十五条** 投保人、被保险人有义务协助保险人或保险人委托的第三方核查与本保险合同有关的招标投标文件、单证以及往来函电等资料。

**第十六条** 被保险人在保险单生效后, 招标条件发生变化且增加保险人责任的, 应当及时通知投保人办理保险单批改手续。投保人应该按要求向保险人申请批改保单, 否则保险人有权拒绝承担赔偿责任。

**第十七条** 被保险人知道保险事故发生后, 应当及时通知保险人。**故意或者因重大过失未及时通知, 致使保险事故的性质、原因、损失程度等难以确定的, 保险人对无法确定的部分, 不承担赔偿或者给付保险金的责任, 但保险人通过其他途径已经及时知道或者应当及时知道保险事故发生的除外。**

### 赔偿处理

**第十八条** 被保险人申请赔偿时，应向保险人提供下列索赔文件：

- （一）索赔申请书，含对该索赔的声明、说明及意见；
- （二）招投标文件；
- （三）其他所能提供的与确认保险事故的性质、原因、损失程度等有关的证明和资料（如有）。

**被保险人未履行前款约定的索赔材料提供义务，导致保险人无法核实损失情况的，保险人对无法核实部分不承担赔偿责任。**

**第十九条** 保险人收到被保险人提交的相符的完整索赔文件后，应当从次日起的五个工作日内完成是否属于保险责任的核定。

（一）对属于保险责任的，保险人应当在与被保险人达成赔偿保险金的协议后十日内，向被保险人履行赔偿义务；

（二）对不属于保险责任的，保险人应当自做出核定之日起三日内，向被保险人发出拒绝赔偿通知书。

**第二十条** 发生保险责任范围内的损失，保险人自向被保险人赔偿保险金之日起，在赔偿金额范围内有权向投保人请求赔偿，被保险人就此应当向保险人提供必要的文件和协助。

**被保险人已经从投保人处取得赔偿的，保险人赔偿保险金时，应相应扣减被保险人已从投保人处取得的赔偿金额。**

### 争议处理和法律适用

**第二十一条** 因履行本保险合同发生的争议，由当事人协商解决。协商不成的，提交保险单载明的仲裁机构仲裁；保险单未载明仲裁机构且争议发生后未达成仲裁协议的，可依法向中华人民共和国人民法院起诉。

**第二十二条** 本保险合同的争议处理适用保险单载明的法律，保险单未约定的则适用保险人所在地法律。

### 其他规定

**第二十三条** 保险人依照本保险合同约定向被保险人支付保险赔偿金后，保险责任自行终止。

**第二十四条** 除投保人与保险人另有约定，保险责任开始前，投保人要求解除保险合同的，保险人可以退还全额保险费，保险责任开始后，保险合同当事人不得解除保险合同。

### 释 义

**第二十五条** 本保险合同涉及下列术语时，适用下列释义：

（一）【**投标有效期**】指为保证招标方有足够的时间在开标后完成评标、定标、合同签订等工作而要求投保人提交的投标文件在一定时间内保持有效的期限，该期限由招标方在招标文中载明，从提交招标文件的截止之日起算。

（二）【履约保证金】指在招标投标活动中，招标方为督促中标人履行合同，在招标文件中要求中标人以适当的格式或金额采用现金、银行保函、履约保证保险等形式提供的担保。

| 中国建设银行网上银行电子回单   |                                       |                      |      |        |                      |
|--|---------------------------------------|----------------------|------|--------|----------------------|
| 币别： 人民币元    日期： 20250328    凭证号： 107504373141    账户明细编号-交易流水号： 65420-442000086GZ59AGRMNI |                                       |                      |      |        |                      |
| 付款人  | 全 称                                   | 深圳长城装饰集团有限公司         | 收款人  | 全 称    | 大家财产保险有限责任公司深圳分公司    |
|  | 账 号                                   | 44201581500052552478 |      | 账 号    | 78210180805932818    |
|  | 开户行                                   | 中国建设银行股份有限公司深圳景苑支行   |      | 开户行    | 中国光大银行股份有限公司深圳深南东路支行 |
| 大写金额   | 贰佰伍拾元整                                |                      | 小写金额 | 250.00 |                      |
| 用 途  | 深圳自然博物馆项目展陈工程 I 标段、II 标段、III 标段、IV 标段 |                      | 钞汇标志 | 钞      |                      |
| 摘 要  | 电子转账                                  |                      |      |        |                      |
| 重要提示：银行受理成功，本回单不作为收、付款方交易的最终依据，正式回单请在交易成功第二日打印。  |                                       |                      |      |        |                      |



## 基本存款账户信息

账户名称： 深圳长城装饰集团有限公司

账户号码： 44201581500052552478

开户银行： 中国建设银行股份有限公司深圳景苑支行

法定代表人： 叶肖永  
(单位负责人)

基本存款账户编号： J5840000486212



2023年02月09日

10200113n1675909798363468

## 6、其他与资格后审合格条件有关的证明材料





ISO 9001

# 质量管理体系认证证书

证书编号: 04924Q00946R3M-2

兹证明

深圳长城装饰集团有限公司

统一社会信用代码: 914403002793378575

地址: 广东省深圳市福田区福保街道福保社区市花路创凌通科技大厦 A 座 901

建立的质量管理体系符合标准:

GB/T19001-2016/ISO9001:2015

通过的认证范围如下:

资质等级许可范围内的建筑装饰工程设计

首次发证日期: 2015 年 11 月 05 日

证书有效日期: 2024 年 06 月 18 日 至 2027 年 06 月 17 日

本证书范围仅包括证书所列场所, 若涉及行政许可前置审批、强制性认证的, 本证书范围仅涵盖许可资质、强制性认证证书范围内的产品及服务。  
证书有效期内, 获证组织必须定期接受监督审核并经审核合格此证书方继续有效。本证书信息可在广东质检中诚认证有限公司网站  
(<https://www.qtcctc.org>) 和全国认证认可信息公共服务平台 (<http://cx.cnca.cn>) 或客服电话 400-888-2538 查询, 也可扫描下方二维码查询。



微信公众号



证书查询



中国认可  
国际互认  
管理体系  
MANAGEMENT SYSTEM  
CNAS C049-M

高胜东  
董事长



广东质检中诚认证有限公司

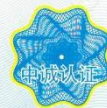

中国·广东·广州市黄埔区科学大道 10 号  
电话: 020-89232333 <https://www.qtcctc.org>



ISO 14001

# 环境管理体系认证证书

证书编号: 04924E00505R3M

兹证明

**深圳长城装饰集团有限公司**

统一社会信用代码: 914403002793378575

地址: 广东省深圳市福田区福保街道福保社区市花路创凌通科技大厦 A 座 901

建立的环境管理体系符合标准:

**GB/T24001-2016/ISO14001:2015**

通过的认证范围如下:

**资质等级许可范围内的建筑装饰工程设计及  
建筑装修装饰工程专业承包及相关管理活动**

首次发证日期: 2015 年 11 月 05 日

证书有效日期: 2024 年 06 月 18 日 至 2027 年 06 月 17 日

本证书范围仅包括证书所列场所, 若涉及行政许可前置审批、强制性认证的, 本证书范围仅涵盖许可资质、强制性认证证书范围内的产品及服务。  
证书有效期内, 获证组织必须定期接受监督审核并经审核合格此证书方继续有效。本证书信息可在广东质检中诚认证有限公司网站  
(<https://www.qtcctc.org>) 和全国认证认可信息公共服务平台 (<http://cx.cnca.cn>) 或客服电话 400-888-2538 查询, 也可扫描下方二维码查询。



微信公众号



证书查询



中国认可  
国际互认  
管理体系  
MANAGEMENT SYSTEM  
CNAS C049-M

高晓东  
董事长



**广东质检中诚认证有限公司**



中国·广东·广州市黄埔区科学大道 10 号  
电话: 020-89232333 <https://www.qtcctc.org>



ISO 45001

# 职业健康安全管理体系 认证证书

证书编号: 04924S00449R3M

兹 证 明

**深圳长城装饰集团有限公司**

统一社会信用代码: 914403002793378575

地址: 广东省深圳市福田区福保街道福保社区市花路创凌科技大厦 A 座 901

建立的职业健康安全管理体系符合标准:

GB/T45001-2020/ISO45001:2018

通过的认证范围如下:

资质等级许可范围内的建筑装饰工程设计及  
建筑装修装饰工程专业承包及相关管理活动

首次发证日期: 2015 年 11 月 05 日

证书有效日期: 2024 年 06 月 18 日 至 2027 年 06 月 17 日

本证书范围仅包括证书所列场所。若涉及行政许可可前置审批, 强制性认证的, 本证书范围仅涵盖许可资质、强制性认证证书范围内的产品及服务。  
证书有效期内, 获证组织必须定期接受监督审核并经审核合格此证书方继续有效。本证书信息可在广东质检中诚认证有限公司网站  
(<https://www.qtcctc.org>) 和全国认证认可信息公共服务平台 (<http://cx.cnca.cn>) 或客服电话 400-888-2538 查询, 也可扫描下方二维码查询。



微信公众号



证书查询



中国认可  
国际互认  
管理体系  
MANAGEMENT SYSTEM  
CNAS C049-M

高胜东  
董事长



**广东质检中诚认证有限公司**



中国·广东·广州市黄埔区科学大道 10 号  
电话: 020-89232333 <https://www.qtcctc.org>

## 7、中小企业声明函

## 7、中小企业声明函

## 中小企业声明函

本企业（联合体）参加（深圳市建筑工务署文体和水务工程管理中心）的（深圳自然博物馆项目展陈工程 I 标段、II 标段、III 标段、IV 标段）招标投标活动，工程的施工单位全部为符合政策要求的中小企业（或者：服务全部由符合政策要求的中小企业承接）。相关企业（含联合体中的中小企业）的具体情况如下：

深圳长城装饰集团有限公司从业人员 136 人，营业收入为 121588 万元，资产总额为 57409 万元，根据《关于印发中小企业划型标准规定的通知》（工信部联企业〔2011〕300 号）的划分标准，属于 建筑业（本招标项目所属行业） 行业的 中型企业（中型企业、小型企业、微型企业）。

.....

以上企业不属于大企业的分支机构，不存在控股股东为大企业的情形，也不存在与大企业的负责人为同一人的情形。

本企业对上述声明内容的真实性负责。如有虚假，将依法承担相应责任。

企业名称（盖章）：深圳长城装饰集团有限公司

日期：2025 年 4 月 2 日

注：从业人员、营业收入、资产总额填报上一年度数据，无上一年度数据的新成立企业可不填报。招标人同等条件下优先选择符合条件的中小企业中标的，投标人属于招标项目所属行业的中小企业且提供声明函后，方可适用该条款。

## 8、投标人拟派出的项目管理班子一览表（其中必须含项目经理、技术负责人、负责生产的项目副经理）。

注：拟派项目管理人员一览表格式请参考技术标投标文件《A-2 主要项目管理人员汇总表》；本表所填写的内容须与技术标投标文件《A-2 主要项目管理人员汇总表》填写的内容保持一致，未提交一览表或出现内容不一致所产生的不良后果由投标人自行承担；本表不作为资格审查合格条件。

### A-2 主要项目管理人员汇总表

| 序号 | 姓名  | 公司任职      | 拟在本项目任职   | 学历 | 职称    | 社保号       | 证书名称、资格等级 | 证书号                     | 身份证号               | 手机号         | 备注 |
|----|-----|-----------|-----------|----|-------|-----------|-----------|-------------------------|--------------------|-------------|----|
| 1  | 段俊杰 | 项目经理      | 项目经理      | 专科 | 工程师   | 605894788 | 注册建造师、一级  | 粤1442009201015754       | 420984197711146038 | 13823504697 | 无  |
| 2  | 叶汉习 | 项目副经理     | 项目副经理     | 本科 | 工程师   | 626887631 | 注册建造师、一级  | 粤1442019202004190       | 44152319850216703X | 17722571463 | 无  |
| 3  | 刘涛  | 深化设计负责人   | 深化设计负责人   | 本科 | 工程师   | 605423456 | 注册建筑师、一级  | 20194411508             | 421023198008077572 | 13760375165 | 无  |
| 4  | 叶丽艳 | 艺术总监      | 艺术总监      | 本科 | 工程师   | 623123190 | 工程师证、中级   | 粤中 cert字第1703003001304号 | 441523198505277023 | 15920074436 | 无  |
| 5  | 程强  | 专家顾问      | 专家顾问      | 本科 | 高级工程师 | 643602696 | 工程师证、高级   | 2303001140645           | 500222198505277413 | 13880321891 | 无  |
| 6  | 刘剑华 | 多媒体数字团队导演 | 多媒体数字团队导演 | 专科 | 高级工程师 | 801686998 | 工程师证、高级   | 00087165                | 211322197409291517 | 13904048619 | 无  |
| 7  | 卢睿臻 | 创意总监      | 创意总监      | 本科 | 工程师   | 619736024 | 工程师证、中级   | 粤中 cert字第1803003015023号 | 362229198210183014 | 13417575835 | 无  |
| 8  | 陈龙飞 | 数字艺术总监    | 数字艺术总监    | 专科 | 工程师   | 613291269 | 工程师证、中级   | 2003003047717           | 430921198211123930 | 18923496619 | 无  |
| 9  | 叶小蝶 | 灯光音响顾问    | 灯光音响顾问    | 专科 | 工程师   | 616845115 | 工程师证、中级   | 1903003021022           | 441523198607217021 | 13927438036 | 无  |
| 10 | 罗志航 | 技术负责人     | 技术负责人     | 本科 | 高级工程师 | 619855917 | 工程师证、高级   | 50908B513182            | 441523197107226816 | 13501555890 | 无  |

|    |     |            |            |    |     |            |            |                      |                    |             |   |
|----|-----|------------|------------|----|-----|------------|------------|----------------------|--------------------|-------------|---|
| 11 | 龚建华 | 建筑装饰设计工程师  | 建筑装饰设计工程师  | 本科 | 工程师 | 6070187601 | 工程师证、中级    | H300026211           | 370902197710162125 | 15989862743 | 无 |
| 12 | 潘广华 | 环境艺术工程师    | 环境艺术工程师    | 本科 | 工程师 | 604402639  | 工程师证、中级    | 粤中职证字第0602004001743号 | 441425197012200012 | 18929324882 | 无 |
| 13 | 孙胜亮 | 土建工程师      | 土建工程师      | 本科 | 工程师 | 802160040  | 工程师证、中级    | 保职改办字{2017}961号      | 13118219870904303X | 15603180217 | 无 |
| 14 | 叶宪涛 | 强电工程师      | 强电工程师      | 专科 | 工程师 | 626061969  | 工程师证、中级    | 粤中职证字第1500102244410号 | 441523197411147055 | 13631535919 | 无 |
| 15 | 蒙韩军 | 弱电工程师      | 弱电工程师      | 专科 | 工程师 | 803908929  | 工程师证、中级    | 20092046             | 61210219780913371X | 15982189078 | 无 |
| 16 | 胡冬冬 | 暖通空调工程师    | 暖通空调工程师    | 专科 | 工程师 | 807226169  | 工程师证、中级    | 1512667              | 510902198210231033 | 19926040254 | 无 |
| 17 | 邱启杭 | 建筑装饰智能化工程师 | 建筑装饰智能化工程师 | 专科 | 工程师 | 635201780  | 工程师证、中级    | 2203003082376        | 441523199002127597 | 13510442588 | 无 |
| 18 | 王廷武 | 机械设备工程师    | 机械设备工程师    | 本科 | 工程师 | 642310333  | 工程师证、中级    | ZGC09012217          | 11010719670409001X | 15913620215 | 无 |
| 19 | 伍美乐 | 给排水工程师     | 给排水工程师     | 专科 | 工程师 | 816205665  | 工程师证、中级    | 2106003013969        | 440781198108231148 | 13827030778 | 无 |
| 20 | 王黎霞 | 造价工程师      | 造价工程师      | 本科 | 工程师 | 600856239  | 注册造价工程师、一级 | 建[造]11074400028726   | 33072419760818212X | 13316812386 | 无 |
| 21 | 刘辉  | 测量工程师      | 测量工程师      | 专科 | 工程师 | 802474969  | 工程师证、中级    | 2203003083529        | 411425198411016617 | 15896926903 | 无 |
| 22 | 丁烨  | BIM工程师     | BIM工程师     | 本科 | 工程师 | 2368368    | 工程师证、高级    | 1903001019747        | 520103197003261213 | 13823559496 | 无 |
| 23 | 叶华引 | 安全负责人      | 安全负责人      | 本科 | 工程师 | 604479726  | 安全生产考核C证   | 粤建安C3(2013)0007038   | 44152319710201702X | 13692170690 | 无 |

|    |     |       |       |    |       |                   |                |                             |                        |                 |   |
|----|-----|-------|-------|----|-------|-------------------|----------------|-----------------------------|------------------------|-----------------|---|
| 24 | 叶广源 | 安全员   | 安全员   | 专科 | /     | 6506<br>6389<br>8 | 安全生产<br>考核 C 证 | 粤建安 C3<br>(2020)<br>0016131 | 4415231997<br>0525703X | 1361292<br>3101 | 无 |
| 25 | 林豫玟 | 质量负责人 | 质量负责人 | 本科 | 助理工程师 | 6209<br>1762<br>3 | 质量员证           | 04417107<br>94417002<br>246 | 4415221987<br>12085343 | 1382371<br>9489 | 无 |
| 26 | 杨秀月 | 质量员   | 质量员   | 专科 | /     | 6081<br>6348<br>6 | 质量员证           | 04418107<br>94418002<br>251 | 5226321974<br>1027002X | 1375113<br>5450 | 无 |
| 27 | 罗炯  | 施工员   | 施工员   | 专科 | /     | 6438<br>1108<br>7 | 施工员证           | 04418102<br>94418002<br>856 | 4415231994<br>0103681X | 1501633<br>9595 | 无 |
| 28 | 叶佐城 | 材料员   | 材料员   | 专科 | /     | 6302<br>8086<br>4 | 材料员证           | 04417111<br>94417009<br>757 | 4415231965<br>10137018 | 1364099<br>9206 | 无 |
| 29 | 叶小华 | 资料员   | 资料员   | 专科 | /     | 6286<br>0236<br>7 | 资料员证           | 04418114<br>94418012<br>775 | 4415231989<br>12157045 | 1363163<br>5932 | 无 |
| 30 | 陶为中 | 劳务管理员 | 劳务管理员 | 专科 | /     | 6481<br>4107<br>3 | 劳务员证           | 04418113<br>94418003<br>549 | 5226321968<br>06120015 | 1366227<br>9519 | 无 |

说明:

1、主要项目管理人员包括: (1) 必填项: 项目经理, 深化设计负责人, 艺术总监 (可外聘), 专家顾问 (可外聘), 多媒体数字团队 (可外聘) 导演、创意总监、数字艺术总监, 灯光音响顾问 (可外聘), 技术负责人, 质量负责人, 安全负责人, 安全员, 劳资专管员; (2) 选填项: 项目副经理、三维建模团队、灯光音响团队、图文美工团队、土建工程师、强电工程师、弱电工程师、暖通工程师、给排水工程师、造价工程师、测量工程师、BIM 工程师、质量员、施工员、材料员、预算员、资料员、其他施工管理人员等;

2、项目经理必须提供在本单位一年以上的社保证明。

投标人: 深圳长城装饰集团有限公司

法定代表人或委托代理人:

日期: 2025 年 4 月 2 日



*(Handwritten signature)*

## 项目经理段俊杰

|   |   |
|---|---|
|  | 姓名: 段俊杰<br>Full Name _____  |
|   | 性别: 男<br>Sex _____  |
|   | 出生年月: 1977年11月<br>Date of Birth _____   |
|   | 专业类别: 装饰装修<br>Professional Type _____   |
|   | 批准日期: 2007年09月16日<br>Approval Date _____  |
| 持证人签名:<br>Signature of the Bearer<br>_____  | 签发单位盖章:<br>Issued by  |
| 管理号: 07441434064412679<br>File No.:   | 签发日期: 2009年01月22日<br>Issued on _____  |

|   |  |
|---|--|
| <p>本证书由中华人民共和国人事部和建设部批准颁发。它表明持证人通过国家统一组织的考试, 取得一级建造师的执业资格。</p> <p>This is to certify that the bearer of the Certificate has passed national examination organized by the Chinese government departments and has obtained qualifications for Constructor.</p>  <p>approved &amp; authorized<br/>by<br/>Ministry of Personnel<br/>The People's Republic of China</p> |  <p>approved &amp; authorized<br/>by<br/>Ministry of Construction<br/>The People's Republic of China</p> <p>编号: 0215356<br/>No.:</p> |
|---|--|



使用有效期: 2025年01月20日  
- 2025年07月19日

## 中华人民共和国一级建造师注册证书

姓 名: 段俊杰

性 别: 男

出生日期: 1977年11月14日

注册编号: 粤1442009201015754

聘用企业: 深圳长城装饰集团有限公司

注册专业: 建筑工程(有效期: 2024-08-16至2027-08-15)



请登录中国建造师网  
微信公众号扫一扫查询

段俊杰

个人签名:

段俊杰

签名日期:

2024.11.20

中华人民共和国  
住房和城乡建设部  
一级建造师行政许可  
签发日期: 2010年08月30日

# 建筑施工企业项目负责人 安全生产考核合格证书

编号:粤建安B(2010)0007760

姓 名:段俊杰

性 别:男

出 生 年 月:1977年11月14日

企 业 名 称:深圳长城装饰集团有限公司

职 务:项目负责人(项目经理)

初次领证日期:2010年12月17日

有 效 期:2022年10月31日 至 2025年12月16日



发证机关:广东省住房和城乡建设厅

发证日期:2022年03月07日



中华人民共和国住房和城乡建设部 监制

照  
片



粤中取证字第 1803003013890 号

段俊杰 于二〇一七年  
十二月，经 深圳市建筑专  
业中级专业技术资格第三

评审委员会评审通过，  
建筑装饰施工  
具备 工程师

资格。特发此证

深圳市人力资源和社会保障局  
发证机关

二〇一八年五月十七日

|   |   |
|---|---|
| <p>普通高等学校</p> <p><b>毕业证书</b></p>  | <p>学生 <b>段俊杰</b> 性别 男</p> <p>1977 年 11 月 14 日生,于 1997 年</p> <p>9 月至 2000 年 6 月在本校</p> <p><b>室内设计装饰</b> 专业</p> <p>叁 年制专科学习,修完教学计划规定</p> <p>的全部课程,成绩合格,准予毕业。</p>                |
|  <p>中华人民共和国教育部制</p> <p>No. <b>00409896</b></p> | <p>校(院)长: </p> <p>校 名: <b>鄂州大学</b></p> <p>2000 年 6 月 10 日</p> <p>学校编号: 1133520004000080</p> |

|   |   |
|---|---|
| <p>姓 名 <b>段俊杰</b></p> <p>性 别 男 民 族 汉</p> <p>出 生 1977 年 11 月 14 日</p> <p>住 址 广东省深圳市福田区金田</p> <p>路3003号卓越世纪中心4</p> <p>号楼601-610</p> |  |
| <p>公民身份号码 <b>420984197711146038</b></p>   |   |

|   |                                    |
|---|------------------------------------|
|  | <p>中华人民共和国</p> <p><b>居民身份证</b></p> |
| <p>签发机关 深圳市公安局福田分局</p> <p>有效期限 2015.12.30-2035.12.30</p>                            |                                    |

# 深圳市社会保险历年参保缴费明细表（个人）

姓名：段俊杰

社保电脑号：605894788

身份证号码：420981197711146038

页码：2

参保单位名称：深圳长城装饰集团有限公司

单位编号：622037

计算单位：元

| 缴费年  | 月  | 单位编号   | 养老保险   |        |        | 医疗保险 |      |        | 生育保险   |    |      | 工伤保险  |      | 失业保险 |      |       |
|------|----|--------|--------|--------|--------|------|------|--------|--------|----|------|-------|------|------|------|-------|
|      |    |        | 基数     | 单位交    | 个人交    | 险种   | 基数   | 单位交    | 个人交    | 险种 | 基数   | 单位交   | 基数   | 单位交  | 基数   | 单位交   |
| 2020 | 04 | 622037 | 3000.0 | 0.0    | 240.0  | 1    | 5585 | 167.55 | 111.7  | 1  | 3000 | 13.5  | 3000 | 0.0  | 2200 | 0.0   |
| 2020 | 05 | 622037 | 3000.0 | 0.0    | 240.0  | 1    | 5585 | 167.55 | 111.7  | 1  | 3000 | 13.5  | 3000 | 0.0  | 2200 | 0.0   |
| 2020 | 06 | 622037 | 3000.0 | 0.0    | 240.0  | 1    | 5585 | 167.55 | 111.7  | 1  | 3000 | 13.5  | 3000 | 0.0  | 2200 | 0.0   |
| 2020 | 07 | 622037 | 3000.0 | 0.0    | 240.0  | 1    | 6388 | 332.18 | 127.76 | 1  | 3000 | 13.5  | 3000 | 0.0  | 2200 | 0.0   |
| 2020 | 08 | 622037 | 3000.0 | 0.0    | 240.0  | 1    | 6388 | 332.18 | 127.76 | 1  | 3000 | 13.5  | 3000 | 0.0  | 2200 | 0.0   |
| 2020 | 09 | 622037 | 3000.0 | 0.0    | 240.0  | 1    | 6388 | 332.18 | 127.76 | 1  | 3000 | 13.5  | 3000 | 0.0  | 2200 | 0.0   |
| 2020 | 10 | 622037 | 3000.0 | 0.0    | 240.0  | 1    | 6388 | 332.18 | 127.76 | 1  | 3000 | 13.5  | 3000 | 0.0  | 2200 | 0.0   |
| 2020 | 11 | 622037 | 3000.0 | 0.0    | 240.0  | 1    | 6388 | 332.18 | 127.76 | 1  | 3000 | 13.5  | 3000 | 0.0  | 2200 | 0.0   |
| 2020 | 12 | 622037 | 3000.0 | 0.0    | 240.0  | 1    | 6388 | 332.18 | 127.76 | 1  | 3000 | 13.5  | 3000 | 0.0  | 2200 | 0.0   |
| 2021 | 01 | 622037 | 3000.0 | 450.0  | 240.0  | 1    | 6388 | 332.18 | 127.76 | 1  | 3000 | 13.5  | 3000 | 4.95 | 2200 | 12.32 |
| 2021 | 02 | 622037 | 3000.0 | 450.0  | 240.0  | 1    | 6388 | 332.18 | 127.76 | 1  | 3000 | 13.5  | 3000 | 4.95 | 2200 | 15.4  |
| 2021 | 03 | 622037 | 3000.0 | 450.0  | 240.0  | 1    | 6388 | 332.18 | 127.76 | 1  | 3000 | 13.5  | 3000 | 4.95 | 2200 | 15.4  |
| 2021 | 04 | 622037 | 3000.0 | 450.0  | 240.0  | 1    | 6388 | 332.18 | 127.76 | 1  | 3000 | 13.5  | 3000 | 4.95 | 2200 | 15.4  |
| 2021 | 05 | 622037 | 3000.0 | 450.0  | 240.0  | 1    | 6388 | 332.18 | 127.76 | 1  | 3000 | 13.5  | 3000 | 4.95 | 2200 | 15.4  |
| 2021 | 06 | 622037 | 3000.0 | 450.0  | 240.0  | 1    | 6388 | 332.18 | 127.76 | 1  | 3000 | 13.5  | 3000 | 4.95 | 2200 | 15.4  |
| 2021 | 07 | 622037 | 3000.0 | 450.0  | 240.0  | 1    | 6972 | 362.54 | 139.44 | 1  | 3000 | 13.5  | 3000 | 4.95 | 2200 | 15.4  |
| 2021 | 08 | 622037 | 3000.0 | 450.0  | 240.0  | 1    | 6972 | 362.54 | 139.44 | 1  | 3000 | 13.5  | 3000 | 4.95 | 2200 | 15.4  |
| 2021 | 09 | 622037 | 3000.0 | 450.0  | 240.0  | 1    | 6972 | 362.54 | 139.44 | 1  | 3000 | 13.5  | 3000 | 4.95 | 2200 | 15.4  |
| 2021 | 10 | 622037 | 3000.0 | 450.0  | 240.0  | 1    | 6972 | 362.54 | 139.44 | 1  | 3000 | 13.5  | 3000 | 4.95 | 2200 | 15.4  |
| 2021 | 11 | 622037 | 3000.0 | 450.0  | 240.0  | 1    | 6972 | 362.54 | 139.44 | 1  | 3000 | 13.5  | 3000 | 4.95 | 2200 | 15.4  |
| 2021 | 12 | 622037 | 3000.0 | 450.0  | 240.0  | 1    | 6972 | 362.54 | 139.44 | 1  | 3000 | 13.5  | 3000 | 4.95 | 2200 | 15.4  |
| 2022 | 01 | 622037 | 3000.0 | 450.0  | 240.0  | 1    | 6972 | 432.26 | 139.44 | 1  | 3000 | 13.5  | 3000 | 4.95 | 2360 | 16.52 |
| 2022 | 02 | 622037 | 3000.0 | 450.0  | 240.0  | 1    | 6972 | 432.26 | 139.44 | 1  | 3000 | 13.5  | 3000 | 4.95 | 2360 | 16.52 |
| 2022 | 03 | 622037 | 3000.0 | 450.0  | 240.0  | 1    | 6972 | 432.26 | 139.44 | 1  | 3000 | 13.5  | 3000 | 4.95 | 2360 | 16.52 |
| 2022 | 04 | 622037 | 3000.0 | 450.0  | 240.0  | 1    | 6972 | 418.32 | 139.44 | 1  | 3000 | 13.5  | 3000 | 4.95 | 2360 | 16.52 |
| 2022 | 05 | 622037 | 3000.0 | 450.0  | 240.0  | 1    | 6972 | 418.32 | 139.44 | 1  | 3000 | 13.5  | 3000 | 7.92 | 2360 | 16.52 |
| 2022 | 06 | 622037 | 3000.0 | 450.0  | 240.0  | 1    | 6972 | 418.32 | 139.44 | 1  | 3000 | 13.5  | 3000 | 7.92 | 2360 | 16.52 |
| 2022 | 07 | 622037 | 3000.0 | 450.0  | 240.0  | 1    | 7778 | 466.68 | 155.56 | 1  | 3000 | 13.5  | 3000 | 7.92 | 2360 | 16.52 |
| 2022 | 08 | 622037 | 3000.0 | 450.0  | 240.0  | 1    | 7778 | 466.68 | 155.56 | 1  | 3000 | 13.5  | 3000 | 7.92 | 2360 | 16.52 |
| 2022 | 09 | 622037 | 3000.0 | 450.0  | 240.0  | 1    | 7778 | 466.68 | 155.56 | 1  | 3000 | 13.5  | 3000 | 7.92 | 2360 | 16.52 |
| 2022 | 10 | 622037 | 3000.0 | 450.0  | 240.0  | 1    | 7778 | 482.24 | 155.56 | 1  | 3000 | 13.5  | 3000 | 7.92 | 2360 | 16.52 |
| 2022 | 11 | 622037 | 3000.0 | 450.0  | 240.0  | 1    | 7778 | 482.24 | 155.56 | 1  | 3000 | 13.5  | 3000 | 7.92 | 2360 | 16.52 |
| 2022 | 12 | 622037 | 3000.0 | 450.0  | 240.0  | 1    | 7778 | 482.24 | 155.56 | 1  | 3000 | 13.5  | 3000 | 7.92 | 2360 | 16.52 |
| 2023 | 01 | 622037 | 3000.0 | 450.0  | 240.0  | 1    | 7778 | 482.24 | 155.56 | 1  | 3000 | 15.0  | 3000 | 7.92 | 2360 | 16.52 |
| 2023 | 02 | 622037 | 3000.0 | 450.0  | 240.0  | 1    | 7778 | 482.24 | 155.56 | 1  | 3000 | 15.0  | 3000 | 7.92 | 2360 | 16.52 |
| 2023 | 03 | 622037 | 3000.0 | 450.0  | 240.0  | 1    | 7778 | 482.24 | 155.56 | 1  | 3000 | 15.0  | 3000 | 7.92 | 2360 | 16.52 |
| 2023 | 04 | 622037 | 3000.0 | 450.0  | 240.0  | 1    | 7778 | 482.24 | 155.56 | 1  | 3000 | 15.0  | 3000 | 7.92 | 2360 | 16.52 |
| 2023 | 05 | 622037 | 3000.0 | 450.0  | 240.0  | 1    | 7778 | 482.24 | 155.56 | 1  | 3000 | 15.0  | 3000 | 9.9  | 2360 | 16.52 |
| 2023 | 06 | 622037 | 3000.0 | 450.0  | 240.0  | 1    | 7778 | 482.24 | 155.56 | 1  | 3000 | 15.0  | 3000 | 9.9  | 2360 | 16.52 |
| 2023 | 07 | 622037 | 3000.0 | 450.0  | 240.0  | 1    | 7778 | 482.24 | 155.56 | 1  | 3000 | 15.0  | 3000 | 9.9  | 2360 | 16.52 |
| 2023 | 08 | 622037 | 3000.0 | 450.0  | 240.0  | 1    | 7778 | 482.24 | 155.56 | 1  | 3000 | 15.0  | 3000 | 9.9  | 2360 | 16.52 |
| 2023 | 09 | 622037 | 3000.0 | 450.0  | 240.0  | 1    | 7778 | 482.24 | 155.56 | 1  | 3000 | 15.0  | 3000 | 9.9  | 2360 | 16.52 |
| 2023 | 10 | 622037 | 3000.0 | 450.0  | 240.0  | 1    | 6123 | 367.38 | 122.46 | 1  | 6123 | 30.62 | 3000 | 9.9  | 2360 | 16.52 |
| 2023 | 11 | 622037 | 3000.0 | 450.0  | 240.0  | 1    | 6123 | 367.38 | 122.46 | 1  | 6123 | 30.62 | 3000 | 9.9  | 2360 | 16.52 |
| 2023 | 12 | 622037 | 3000.0 | 450.0  | 240.0  | 1    | 6123 | 367.38 | 122.46 | 1  | 6123 | 30.62 | 3000 | 9.9  | 2360 | 16.52 |
| 2024 | 01 | 622037 | 3523.0 | 528.45 | 281.84 | 1    | 6475 | 323.75 | 129.5  | 1  | 6475 | 30.62 | 3000 | 9.9  | 3000 | 24.0  |
| 2024 | 02 | 622037 | 3523.0 | 528.45 | 281.84 | 1    | 6475 | 323.75 | 129.5  | 1  | 6475 | 30.62 | 3000 | 9.9  | 3000 | 24.0  |

深圳市社会保险历年参保缴费明细表（个人）

姓名：段俊杰      社保电脑号：605894788      身份证号码：420984197711146038      页码：3  
 参保单位名称：深圳长城装饰集团有限公司      单位编号：622037      计算单位：元

| 缴费年  | 月  | 单位编号   | 养老保险     |          |        | 医疗保险 |          |         | 生育     |    |         | 工伤保险  |      | 失业保险    |      |        |
|------|----|--------|----------|----------|--------|------|----------|---------|--------|----|---------|-------|------|---------|------|--------|
|      |    |        | 基数       | 单位交      | 个人交    | 险种   | 基数       | 单位交     | 个人交    | 险种 | 基数      | 单位交   | 基数   | 单位交     | 基数   | 单位交    |
| 2024 | 03 | 622037 | 3523.0   | 528.45   | 281.84 | 1    | 6475     | 323.75  | 129.5  | 1  | 6475    | 32.38 | 3000 | 19.8    | 3000 | 24.0   |
| 2024 | 04 | 622037 | 3523.0   | 563.68   | 281.84 | 1    | 6475     | 323.75  | 129.5  | 1  | 6475    | 32.38 | 3000 | 19.8    | 3000 | 24.0   |
| 2024 | 05 | 622037 | 3523.0   | 563.68   | 281.84 | 1    | 6475     | 323.75  | 129.5  | 1  | 6475    | 32.38 | 3000 | 19.8    | 3000 | 24.0   |
| 2024 | 06 | 622037 | 3523.0   | 563.68   | 281.84 | 1    | 6475     | 323.75  | 129.5  | 1  | 6475    | 32.38 | 3000 | 19.8    | 3000 | 24.0   |
| 2024 | 07 | 622037 | 4492.0   | 718.72   | 359.36 | 1    | 6475     | 323.75  | 129.5  | 1  | 6475    | 32.38 | 3000 | 27.0    | 3000 | 24.0   |
| 2024 | 08 | 622037 | 4492.0   | 718.72   | 359.36 | 1    | 6475     | 323.75  | 129.5  | 1  | 6475    | 32.38 | 3000 | 27.0    | 3000 | 24.0   |
| 2024 | 09 | 622037 | 4492.0   | 718.72   | 359.36 | 1    | 6475     | 323.75  | 129.5  | 1  | 6475    | 32.38 | 3000 | 27.0    | 3000 | 24.0   |
| 2024 | 10 | 622037 | 4492.0   | 718.72   | 359.36 | 1    | 6475     | 323.75  | 129.5  | 1  | 6475    | 32.38 | 3000 | 27.0    | 3000 | 24.0   |
| 2024 | 11 | 622037 | 4492.0   | 718.72   | 359.36 | 1    | 6475     | 323.75  | 129.5  | 1  | 6475    | 32.38 | 3000 | 27.0    | 3000 | 24.0   |
| 2024 | 12 | 622037 | 4492.0   | 718.72   | 359.36 | 1    | 6475     | 323.75  | 129.5  | 1  | 6475    | 32.38 | 3000 | 27.0    | 3000 | 24.0   |
| 2025 | 01 | 622037 | 4492.0   | 763.64   | 359.36 | 1    | 6733     | 336.65  | 134.66 | 1  | 6733    | 33.67 | 3000 | 27.0    | 3000 | 24.0   |
| 2025 | 02 | 622037 | 4492.0   | 763.64   | 359.36 | 1    | 6733     | 336.65  | 134.66 | 1  | 6733    | 33.67 | 3000 | 27.0    | 3000 | 24.0   |
| 2025 | 03 | 622037 | 4492.0   | 763.64   | 359.36 | 1    | 6733     | 336.65  | 134.66 | 1  | 6733    | 33.67 | 3000 | 27.0    | 3000 | 24.0   |
| 合计   |    |        | 44979.63 | 27005.28 |        |      | 34948.05 | 12602.6 |        |    | 1826.43 |       |      | 1681.09 |      | 829.17 |

备注：
 

1. 本证明可作为参保人在本单位参加社会保险的证明。向相关部门提供，查验部门可通过登录网址：<https://sipub.sz.gov.cn/vp/>，输入下列验证码（ 3391c712e2546f1b ）核查，验证码有效期三个月。
2. 生育保险中的险种“1”为生育保险，“2”为生育医疗。
3. 医疗险种中的险种“1”为基本医疗保险一档，“2”为基本医疗保险二档，“4”为基本医疗保险三档，“5”为少儿/大学生医保（医疗保险二档），“6”为统筹医疗保险。
4. 上述“缴费明细”表中带“\*”标识为补缴，空行为断缴。
5. 居民养老保险、少儿/学生医疗保险缴费情况不在本清单中展示。
6. 如2020年2月至6月的单位缴费部分金额为“0”或者缴费金额减半的，属于按规定减免后实收金额。
7. 单位编号对应的单位名称：

单位名称  
深圳长城装饰集团有限公司



项目副经理叶汉习





使用有效期: 2024年11月20日  
- 2025年05月19日

## 中华人民共和国一级建造师注册证书

姓 名: 叶汉习

性 别: 男

出生日期: 1985年02月16日

注册编号: 粤1442019202004190



聘用企业: 深圳长城装饰集团有限公司

注册专业: 建筑工程(有效期: 2022-06-24至2025-06-23)



请登录中国建造师网  
微信公众号扫一扫查询



个人签名: 叶汉习  
签名日期: 2024.11.20

中华人民共和国  
住房和城乡建设部  
一级建造师行政许可  
签发日期: 2022年06月24日

# 建筑施工企业项目负责人 安全生产考核合格证书

编号: 粤建安B(2020) 0007573

姓 名: 叶汉习

性 别: 男

出 生 年 月: 1985年02月16日

企 业 名 称: 深圳长城装饰集团有限公司

职 务: 项目负责人(项目经理)

初次领证日期: 2020年11月04日

有 效 期: 2023年10月09日 至 2026年11月03日



发证机关: 广东省住房和城乡建设厅

发证日期: 2023年10月09日



中华人民共和国住房和城乡建设部 监制

# 广东省职称证书

姓 名：叶汉习

身份证号：44152319850216703X



职称名称：工程师

专 业：建筑装饰施工

级 别：中级

取得方式：职称评审

通过时间：2024年5月25日

评审组织：深圳市建筑装饰专业高级职称评审委员会

证书编号：2403003195590

发证单位：深圳市人力资源和社会保障局

发证时间：2024年8月20日



成人高等教育

# 毕业证书



学生 叶汉习 性别 男，一九八五年二月十六日生，于二〇一六年三月至二〇一八年七月在本校 工程管理专业 业余学习，修完 专升本 科教学计划规定的全部课程，成绩合格，准予毕业。

校 名：武汉科技大学 校（院）长： 倪红

批准文号： (84) 教成字004号 二〇一八年 七 月 一 日

证书编号： 104885201805004321

中华人民共和国教育部学历证书查询网址：http://www.chsi.com.cn



扫描全能王 创建



|                      |                  |                           |         |
|----------------------|------------------|---------------------------|---------|
| 姓名: 叶汉习              | 社保电脑号: 626887631 | 身份证号码: 44152319850216703X | 页码: 1   |
| 参保单位名称: 深圳长城装饰集团有限公司 | 单位编号: 622037     |                           | 计算单位: 元 |

备注:

1. 本证明可作为参保人在本单位参加社会保险的证明。向相关部门提供, 查验部门可通过登录  
网址: <https://sipub.sz.gov.cn/vp/>, 输入下列验证码( 3391e712e22cbc75 ) 核查, 验证码有效期三个月。
2. 生育保险中的险种“1”为生育保险, “2”为生育医疗。
3. 医疗保险种中的险种“1”为基本医疗保险一档, “2”为基本医疗保险二档, “4”为基本医疗保险三档, “5”为少儿/大学生医保(医疗保险二档), “6”为统筹医疗保险。
4. 上述“缴费明细”表中带“\*”标识为补缴, 空行为断缴。
5. 居民养老保险、少儿/学生医疗保险缴费情况不在本清单中展示。
6. 如2020年2月至6月的单位缴费部分金额为“0”或者缴费金额减半的, 属于按规定减免后实收金额。
7. 单位编号对应的单位名称:  
单位编号  
622037  
单位名称  
深圳长城装饰集团有限公司

武汉市社会保险基金管理局  
社会保险费缴纳清单  
打印日期: 2025年05/17日  
证明专用章

## 深化设计负责人刘涛



使用有效期:2025年01月22日  
-2025年07月21日



## 中华人民共和国一级注册建筑师 注册证书

根据《中华人民共和国注册建筑师条例》的  
规定,持证人具备一级注册建筑师执业能力,准  
予注册(注册期内有效)。

姓 名:刘涛

性 别:男

出生日期:1980年08月07日

注册编号:20194411508

聘用单位:深圳长城装饰集团有限公司

注册有效期:2023年08月10日-2025年08月09日



主任



个人签名

签名日期:2023.1.22

发证日期:2023年08月10日



广东省专业技术资格委员会  
专用章  
粤中取证字第 1500102268955 号

刘涛 于二〇一五年  
十一月，经 深圳市建筑专  
业中级专业技术资格第四

评审委员会评审通过，  
具备 建筑设计  
工程师  
资格。特发此证

深圳市人力资源和社会保障局  
发证机关  
二〇一六年四月六日

普通高等学校

# 毕业证书



学生 刘涛 性别 男，一九八〇年八月七日生，于一九九九年九月  
至二〇〇四年六月在本校 建筑学 专业 五年制  
本科学习，修完教学计划规定的全部课程，成绩合格，准予毕业。

校 名：武汉科技大学

校（院）长：



证书编号：104881200405004168

二〇〇四年六月三十日

查询网址：<http://www.chsi.com.cn>

中华人民共和国教育部监制



## 中华人民共和国居民身份证

签发机关 深圳市公安局宝安分局

有效期限 2015.06.24-2035.06.24

姓名 刘涛

性别 男 民族 汉

出生 1980年8月7日

住址 广东省深圳市龙华新区民  
丰路碧水龙庭2栋C座3单  
元7D



公民身份号码 421023198008077572

深圳市社会保险历年参保缴费明细表（个人）

姓名：刘涛      社保电脑号：605423456      身份证号码：421023198008077572      页码：2  
 参保单位名称：深圳长城装饰集团有限公司      单位编号：622037      计算单位：元

| 缴费年  | 月  | 单位编号   | 养老保险   |          |          | 医疗保险 |      |          | 生育保险    |    |      | 工伤保险    |      | 失业保险 |        |        |
|------|----|--------|--------|----------|----------|------|------|----------|---------|----|------|---------|------|------|--------|--------|
|      |    |        | 基数     | 单位交      | 个人交      | 险种   | 基数   | 单位交      | 个人交     | 险种 | 基数   | 单位交     | 基数   | 单位交  | 基数     | 单位交    |
| 2023 | 09 | 622037 | 3000.0 | 450.0    | 240.0    | 1    | 7778 | 482.24   | 155.56  | 1  | 3000 | 15.0    | 3000 | 9.9  | 2360   | 16.52  |
| 2023 | 10 | 622037 | 3000.0 | 450.0    | 240.0    | 1    | 6123 | 367.38   | 122.46  | 1  | 6123 | 30.62   | 3000 | 9.9  | 2360   | 16.52  |
| 2023 | 11 | 622037 | 3000.0 | 450.0    | 240.0    | 1    | 6123 | 367.38   | 122.46  | 1  | 6123 | 30.62   | 3000 | 9.9  | 2360   | 16.52  |
| 2023 | 12 | 622037 | 3000.0 | 450.0    | 240.0    | 1    | 6123 | 367.38   | 122.46  | 1  | 6123 | 30.62   | 3000 | 9.9  | 2360   | 16.52  |
| 2024 | 01 | 622037 | 3523.0 | 528.45   | 281.84   | 1    | 6475 | 323.75   | 129.5   | 1  | 6475 | 32.38   | 3000 | 9.9  | 3000   | 24.0   |
| 2024 | 02 | 622037 | 3523.0 | 528.45   | 281.84   | 1    | 6475 | 323.75   | 129.5   | 1  | 6475 | 32.38   | 3000 | 9.9  | 3000   | 24.0   |
| 2024 | 03 | 622037 | 3523.0 | 528.45   | 281.84   | 1    | 6475 | 323.75   | 129.5   | 1  | 6475 | 32.38   | 3000 | 19.8 | 3000   | 24.0   |
| 2024 | 04 | 622037 | 3523.0 | 563.68   | 281.84   | 1    | 6475 | 323.75   | 129.5   | 1  | 6475 | 32.38   | 3000 | 19.8 | 3000   | 24.0   |
| 2024 | 05 | 622037 | 3523.0 | 563.68   | 281.84   | 1    | 6475 | 323.75   | 129.5   | 1  | 6475 | 32.38   | 3000 | 19.8 | 3000   | 24.0   |
| 2024 | 06 | 622037 | 3523.0 | 563.68   | 281.84   | 1    | 6475 | 323.75   | 129.5   | 1  | 6475 | 32.38   | 3000 | 19.8 | 3000   | 24.0   |
| 2024 | 07 | 622037 | 4492.0 | 718.72   | 359.36   | 1    | 6475 | 323.75   | 129.5   | 1  | 6475 | 32.38   | 3000 | 27.0 | 3000   | 24.0   |
| 2024 | 08 | 622037 | 4492.0 | 718.72   | 359.36   | 1    | 6475 | 323.75   | 129.5   | 1  | 6475 | 32.38   | 3000 | 27.0 | 3000   | 24.0   |
| 2024 | 09 | 622037 | 4492.0 | 718.72   | 359.36   | 1    | 6475 | 323.75   | 129.5   | 1  | 6475 | 32.38   | 3000 | 27.0 | 3000   | 24.0   |
| 2024 | 10 | 622037 | 4492.0 | 718.72   | 359.36   | 1    | 6475 | 323.75   | 129.5   | 1  | 6475 | 32.38   | 3000 | 27.0 | 3000   | 24.0   |
| 2024 | 11 | 622037 | 4492.0 | 718.72   | 359.36   | 1    | 6475 | 323.75   | 129.5   | 1  | 6475 | 32.38   | 3000 | 27.0 | 3000   | 24.0   |
| 2024 | 12 | 622037 | 4492.0 | 718.72   | 359.36   | 1    | 6475 | 323.75   | 129.5   | 1  | 6475 | 32.38   | 3000 | 27.0 | 3000   | 24.0   |
| 2025 | 01 | 622037 | 4492.0 | 763.64   | 359.36   | 1    | 6733 | 336.65   | 134.66  | 1  | 6733 | 33.67   | 3000 | 27.0 | 3000   | 24.0   |
| 2025 | 02 | 622037 | 4492.0 | 763.64   | 359.36   | 1    | 6733 | 336.65   | 134.66  | 1  | 6733 | 33.67   | 3000 | 27.0 | 3000   | 24.0   |
| 2025 | 03 | 622037 | 4492.0 | 763.64   | 359.36   | 1    | 6733 | 336.65   | 134.66  | 1  | 6733 | 33.67   | 3000 | 27.0 | 3000   | 24.0   |
| 合计   |    |        |        | 27759.63 | 17165.28 |      |      | 23896.58 | 8870.46 |    |      | 1242.93 |      |      | 987.48 | 438.12 |

备注：

1. 本证明可作为参保人在本单位参加社会保险的证明。向相关部门提供，查验部门可通过登录网址：<https://sipub.sz.gov.cn/vp/>，输入下列验证码（ 3391e712e25d6218 ）核查，验证码有效期三个月。
2. 生育保险中的险种“1”为生育保险，“2”为生育医疗。
3. 医疗险种中的险种“1”为基本医疗保险一档，“2”为基本医疗保险二档，“4”为基本医疗保险三档，“5”为少儿/大学生医保（医疗保险二档），“6”为统筹医疗保险。
4. 上述“缴费明细”表中带“\*”标识为补缴，空行为断缴。
5. 居民养老保险、少儿/学生医疗保险缴费情况不在本清单中展示。
6. 如2020年2月至6月的单位缴费部分金额为“0”或者缴费金额减半的，属于按规定减免后实收金额。
7. 单位编号对应的单位名称：

单位名称  
深圳长城装饰集团有限公司



艺术总监叶丽艳

照  
片



粤中取证字第 1703003001304号

叶丽艳 于二〇一六 年

十二月，经 深圳市建筑专

业中级专业技术资格第三

评审委员会评审通过，  
具备 建筑装饰施工  
工程师

资格。特发此证

深圳市人力资源和社会保障局  
发证单位

二〇一七 年 四 月 二十五 日



普通高等学校

**毕业证书**

学生 叶丽艳 性别女，一九八五年 五 月二十七日生，于二〇一三年  
九月至 二〇一六年 一 月 在本校 工程管理 专业  
专升本网络教育学习，修完教学计划规定的全部课程，成绩合格，准予毕业。

校 名： 校（院）长：郭东明

证书编号：101417201605001996 二〇一六年 一 月 十 日

中华人民共和国教育部学历证书查询网址：<http://www.chsi.com.cn>

姓 名 叶丽艳

性 别 女 民 族 汉

出 生 1985 年 5 月 27 日

住 址 广东省深圳市福田区莲花  
路1116号莲花北富莲大厦  
3栋110

公民身份号码 441523198505277023



 中华人民共和国  
居民 身 份 证

签发机关 深圳市公安局福田分局

有效期限 2017.05.10-2037.05.10

|                      |                  |                           |         |
|----------------------|------------------|---------------------------|---------|
| 姓名: 叶丽艳              | 社保电脑号: 623123190 | 身份证号码: 441523198505277023 | 页码: 3   |
| 参保单位名称: 深圳长城装饰集团有限公司 |                  | 单位编号: 622037              | 计算单位: 元 |

|      |       |      |     |
|------|-------|------|-----|
| 6475 | 32.38 | 3000 | 1   |
| 6475 | 32.38 | 3000 | 2   |
| 6475 | 32.38 | 3000 | 3   |
| 6475 | 32.38 | 3000 | 4   |
| 6475 | 32.38 | 3000 | 5   |
| 6475 | 32.38 | 3000 | 6   |
| 6475 | 32.38 | 3000 | 7   |
| 6475 | 32.38 | 3000 | 8   |
| 6475 | 32.38 | 3000 | 9   |
| 6475 | 32.38 | 3000 | 10  |
| 6475 | 32.38 | 3000 | 11  |
| 6475 | 32.38 | 3000 | 12  |
| 6475 | 32.38 | 3000 | 13  |
| 6475 | 32.38 | 3000 | 14  |
| 6475 | 32.38 | 3000 | 15  |
| 6475 | 32.38 | 3000 | 16  |
| 6475 | 32.38 | 3000 | 17  |
| 6475 | 32.38 | 3000 | 18  |
| 6475 | 32.38 | 3000 | 19  |
| 6475 | 32.38 | 3000 | 20  |
| 6475 | 32.38 | 3000 | 21  |
| 6475 | 32.38 | 3000 | 22  |
| 6475 | 32.38 | 3000 | 23  |
| 6475 | 32.38 | 3000 | 24  |
| 6475 | 32.38 | 3000 | 25  |
| 6475 | 32.38 | 3000 | 26  |
| 6475 | 32.38 | 3000 | 27  |
| 6475 | 32.38 | 3000 | 28  |
| 6475 | 32.38 | 3000 | 29  |
| 6475 | 32.38 | 3000 | 30  |
| 6475 | 32.38 | 3000 | 31  |
| 6475 | 32.38 | 3000 | 32  |
| 6475 | 32.38 | 3000 | 33  |
| 6475 | 32.38 | 3000 | 34  |
| 6475 | 32.38 | 3000 | 35  |
| 6475 | 32.38 | 3000 | 36  |
| 6475 | 32.38 | 3000 | 37  |
| 6475 | 32.38 | 3000 | 38  |
| 6475 | 32.38 | 3000 | 39  |
| 6475 | 32.38 | 3000 | 40  |
| 6475 | 32.38 | 3000 | 41  |
| 6475 | 32.38 | 3000 | 42  |
| 6475 | 32.38 | 3000 | 43  |
| 6475 | 32.38 | 3000 | 44  |
| 6475 | 32.38 | 3000 | 45  |
| 6475 | 32.38 | 3000 | 46  |
| 6475 | 32.38 | 3000 | 47  |
| 6475 | 32.38 | 3000 | 48  |
| 6475 | 32.38 | 3000 | 49  |
| 6475 | 32.38 | 3000 | 50  |
| 6475 | 32.38 | 3000 | 51  |
| 6475 | 32.38 | 3000 | 52  |
| 6475 | 32.38 | 3000 | 53  |
| 6475 | 32.38 | 3000 | 54  |
| 6475 | 32.38 | 3000 | 55  |
| 6475 | 32.38 | 3000 | 56  |
| 6475 | 32.38 | 3000 | 57  |
| 6475 | 32.38 | 3000 | 58  |
| 6475 | 32.38 | 3000 | 59  |
| 6475 | 32.38 | 3000 | 60  |
| 6475 | 32.38 | 3000 | 61  |
| 6475 | 32.38 | 3000 | 62  |
| 6475 | 32.38 | 3000 | 63  |
| 6475 | 32.38 | 3000 | 64  |
| 6475 | 32.38 | 3000 | 65  |
| 6475 | 32.38 | 3000 | 66  |
| 6475 | 32.38 | 3000 | 67  |
| 6475 | 32.38 | 3000 | 68  |
| 6475 | 32.38 | 3000 | 69  |
| 6475 | 32.38 | 3000 | 70  |
| 6475 | 32.38 | 3000 | 71  |
| 6475 | 32.38 | 3000 | 72  |
| 6475 | 32.38 | 3000 | 73  |
| 6475 | 32.38 | 3000 | 74  |
| 6475 | 32.38 | 3000 | 75  |
| 6475 | 32.38 | 3000 | 76  |
| 6475 | 32.38 | 3000 | 77  |
| 6475 | 32.38 | 3000 | 78  |
| 6475 | 32.38 | 3000 | 79  |
| 6475 | 32.38 | 3000 | 80  |
| 6475 | 32.38 | 3000 | 81  |
| 6475 | 32.38 | 3000 | 82  |
| 6475 | 32.38 | 3000 | 83  |
| 6475 | 32.38 | 3000 | 84  |
| 6475 | 32.38 | 3000 | 85  |
| 6475 | 32.38 | 3000 | 86  |
| 6475 | 32.38 | 3000 | 87  |
| 6475 | 32.38 | 3000 | 88  |
| 6475 | 32.38 | 3000 | 89  |
| 6475 | 32.38 | 3000 | 90  |
| 6475 | 32.38 | 3000 | 91  |
| 6475 | 32.38 | 3000 | 92  |
| 6475 | 32.38 | 3000 | 93  |
| 6475 | 32.38 | 3000 | 94  |
| 6475 | 32.38 | 3000 | 95  |
| 6475 | 32.38 | 3000 | 96  |
| 6475 | 32.38 | 3000 | 97  |
| 6475 | 32.38 | 3000 | 98  |
| 6475 | 32.38 | 3000 | 99  |
| 6475 | 32.38 | 3000 | 100 |

## 深圳市社会保险历年参保缴费明细表（个人）

姓名：叶丽艳

社保电脑号：623123190

身份证号码：441523198505277023

打印日期：2023年3月27日

参保单位名称：深圳长城装饰集团有限公司

单位编号：622037

计算单位：元

| 缴费年  | 月  | 单位编号   | 养老保险     |         |        | 医疗保险 |         |          | 生育保险   |    |         | 工伤保险  |      |         | 失业保险 |         |     |
|------|----|--------|----------|---------|--------|------|---------|----------|--------|----|---------|-------|------|---------|------|---------|-----|
|      |    |        | 基数       | 单位交     | 个人交    | 险种   | 基数      | 单位交      | 个人交    | 险种 | 基数      | 单位交   | 个人交  | 基数      | 单位交  | 个人交     |     |
| 2025 | 03 | 622037 | 4492.0   | 763.64  | 359.36 | 1    | 6733    | 336.65   | 134.66 | 1  | 6733    | 33.67 | 3000 | 1641.93 | 3000 | 24.86   | 6.0 |
| 合计   |    |        | 62038.15 | 38253.6 |        |      | 33583.6 | 12179.89 |        |    | 2605.77 |       |      | 2686.68 |      | 1425.66 |     |

备注：

1. 本证明可作为参保人在本单位参加社会保险的证明。向相关部门提供，查验部门可通过登录  
网址：<https://sipub.sz.gov.cn/vp/>，输入下列验证码（ 3391e712e2596c0f ）核查，验证码有效期三个月。
2. 生育保险中的险种“1”为生育保险，“2”为生育医疗。
3. 医疗险种中的险种“1”为基本医疗保险一档，“2”为基本医疗保险二档，“4”为基本医疗保险三档，“5”为少儿/大学生医保（医疗保险二档），“6”为统筹医疗保险。
4. 上述“缴费明细”表中带“\*”标识为补缴，空行为断缴。
5. 居民养老保险、少儿/学生医疗保险缴费情况不在本清单中展示。
6. 如2020年2月至6月的单位缴费部分金额为“0”或者缴费金额减半的，属于按规定减免后实收金额。
7. 单位编号对应的单位名称：  
单位编号  
622037  
单位名称  
深圳长城装饰集团有限公司



广东省职称证书

姓名：程强

身份证号：500222198505277413

职称名称：高级工程师

专业：建筑装饰施工

级别：副高

取得方式：职称评审

通过时间：2023年05月07日

评审组织：深圳市建筑装饰专业高级职称评审委员会

证书编号：2303001140645

发证单位：深圳市人力资源和社会保障局

发证时间：2023年07月19日



查询网址：<http://www.gdhrss.gov.cn/gdweb/zyjsrc>

94

普通高等学校

**毕业证书**

学生 程强 性别 男, 1985 年 5 月 27 日生, 于 2018 年 3 月至 2020 年 8 月在本校 网络教育 土木工程(工程概预算方向) 专业 专科起点2.5年制 本科 学习, 修完教学计划规定的全部课程, 成绩合格, 准予毕业。

校 名:  校 长: 楊丹

证书编号: 106137202005015896 2020 年 8 月 20 日

中华人民共和国教育部学历证书查询网址: <http://www.chsi.com.cn>

姓名 程强

性别 男 民族 汉

出生 1985 年 5 月 27 日

住址 成都市新都区新都万和北路 1 号 1 1 栋 3 单元 7 楼 2 号

公民身份号码 500222198505277413



 中华人民共和国  
居民身份证

签发机关 成都市公安局新都区分局

有效期限 2015.03.03-2035.03.03

深圳市社会保险历年参保缴费明细表（个人）

姓名：程强      社保电脑号：643602696      身份证号码：500222198505277413      页码：3  
 参保单位名称：深圳长城装饰集团有限公司      单位编号：622037      计算单位：元

| 缴费年  | 月  | 单位编号   | 养老保险   |          |          | 医疗保险 |      |         | 生育      |    |      | 工伤保险    |      | 失业保险  |      |        |
|------|----|--------|--------|----------|----------|------|------|---------|---------|----|------|---------|------|-------|------|--------|
|      |    |        | 基数     | 单位交      | 个人交      | 险种   | 基数   | 单位交     | 个人交     | 险种 | 基数   | 单位交     | 基数   | 单位交   | 基数   | 单位交    |
| 2024 | 03 | 622037 | 3523.0 | 493.22   | 281.84   | 2    | 6475 | 97.13   | 32.38   | 1  | 6475 | 32.38   | 2500 | 16.5  | 2500 | 20.0   |
| 2024 | 04 | 622037 | 3523.0 | 528.45   | 281.84   | 2    | 6475 | 97.13   | 32.38   | 1  | 6475 | 32.38   | 2500 | 16.5  | 2500 | 20.0   |
| 2024 | 05 | 622037 | 3523.0 | 528.45   | 281.84   | 2    | 6475 | 97.13   | 32.38   | 1  | 6475 | 32.38   | 2500 | 16.5  | 2500 | 20.0   |
| 2024 | 06 | 622037 | 3523.0 | 528.45   | 281.84   | 2    | 6475 | 97.13   | 32.38   | 1  | 6475 | 32.38   | 2500 | 16.5  | 2500 | 20.0   |
| 2024 | 07 | 622037 | 4492.0 | 673.8    | 359.36   | 2    | 6475 | 97.13   | 32.38   | 1  | 6475 | 32.38   | 2500 | 22.5  | 2500 | 20.0   |
| 2024 | 08 | 622037 | 4492.0 | 673.8    | 359.36   | 2    | 6475 | 97.13   | 32.38   | 1  | 6475 | 32.38   | 2500 | 22.5  | 2500 | 20.0   |
| 2024 | 09 | 622037 | 4492.0 | 673.8    | 359.36   | 2    | 6475 | 97.13   | 32.38   | 1  | 6475 | 32.38   | 2500 | 22.5  | 2500 | 20.0   |
| 2024 | 10 | 622037 | 4492.0 | 673.8    | 359.36   | 2    | 6475 | 97.13   | 32.38   | 1  | 6475 | 32.38   | 2500 | 22.5  | 2500 | 20.0   |
| 2024 | 11 | 622037 | 4492.0 | 673.8    | 359.36   | 2    | 6475 | 97.13   | 32.38   | 1  | 6475 | 32.38   | 2500 | 22.5  | 2500 | 20.0   |
| 2024 | 12 | 622037 | 4492.0 | 673.8    | 359.36   | 2    | 6475 | 97.13   | 32.38   | 1  | 6475 | 32.38   | 2500 | 22.5  | 2500 | 20.0   |
| 2025 | 01 | 622037 | 4492.0 | 718.72   | 359.36   | 2    | 6733 | 101.0   | 33.67   | 1  | 6733 | 33.67   | 2500 | 22.5  | 2500 | 20.0   |
| 2025 | 02 | 622037 | 4492.0 | 718.72   | 359.36   | 2    | 6733 | 101.0   | 33.67   | 1  | 6733 | 33.67   | 2500 | 22.5  | 2500 | 20.0   |
| 2025 | 03 | 622037 | 4492.0 | 718.72   | 359.36   | 2    | 6733 | 101.0   | 33.67   | 1  | 6733 | 33.67   | 2500 | 22.68 | 2520 | 20.04  |
| 合计   |    |        |        | 36488.97 | 23325.28 |      |      | 6646.01 | 2294.44 |    |      | 1618.93 |      |       |      | 814.21 |

备注：
 

1. 本证明可作为参保人在本单位参加社会保险的证明。向相关部门提供，查验部门可通过登录网址：<https://sipub.sz.gov.cn/vp/>，输入下列验证码（ 3391c712e253d1bt ）核查，验证码有效期三个月。
2. 生育保险中的险种“1”为生育保险，“2”为生育医疗。
3. 医疗险种中的险种“1”为基本医疗保险一档，“2”为基本医疗保险二档，“4”为基本医疗保险三档，“5”为少儿/大学生医保（医疗保险二档），“6”为统筹医疗保险。
4. 上述“缴费明细”表中带“\*”标识为补缴，空行为断缴。
5. 居民养老保险、少儿/学生医疗保险缴费情况不在本清单中展示。
6. 如2020年2月至6月的单位缴费部分金额为“0”或者缴费金额减半的，属于按规定减免后实收金额。
7. 单位编号对应的单位名称：

单位编号622037      单位名称深圳长城装饰集团有限公司



多媒体数字团队导演刘剑华

编号: 00087165  
NO.



辽宁省人力资源和社会保障厅制发  
Formulated by Human Resources and Social  
Security Department of Liaoning Province

本证书由辽宁省人力资源和社会保障厅制发，它表明持证人具有专业技术资格水平。

This certificate, formulated and issued by Human Resources and Social Security Department of Liaoning Province, is to certify the bearer's qualification of any profession and speciality herein completed.



(加盖审批部门钢印有效)

姓名 刘剑华  
Name

性别 男  
Sex

出生年月 1974.09  
Date of Birth

工作单位 沈阳远大铝业工程有限公司  
Establishment

专业名称 建筑工程  
Profession Series

资格名称 高级工程师  
Post Qualification

授予时间 2017.11  
Conferment Date

  
发证机关  
Issued by

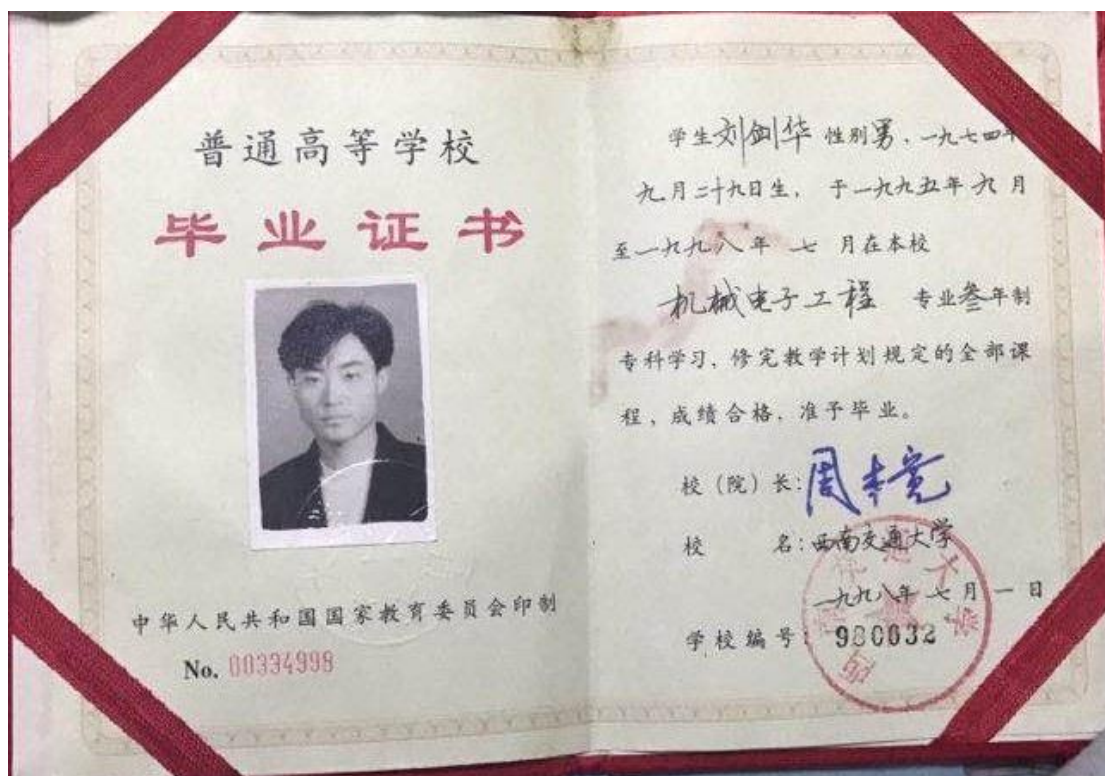

|                      |                  |                           |         |
|----------------------|------------------|---------------------------|---------|
| 姓名: 刘剑华              | 社保电脑号: 801686998 | 身份证号码: 211322197409291517 | 页码: 2   |
| 参保单位名称: 深圳长城装饰集团有限公司 | 单位编号: 622037     |                           | 计算单位: 元 |

深圳市社会保险基金管理局  
社会保险费缴纳清单  
打印日期：2026年07月27日  
证明专用章

1. 本证明可作为参保人在本单位参加社会保险的证明。向相关部门提供, 查验部门可通过登录  
网址: <https://sipub.sz.gov.cn/vp/>, 输入下列验真码 ( 3391e712e2559cdz ) 核查, 验真码有效期三个月。

3. 医疗险种中的险种“1”为基本医疗保险一档,“2”为基本医疗保险二档,“4”为基本医疗保险三档,“5”为少儿/大学生医保(医疗保险二档),“6”为统筹医疗保险。

5. 居民养老保险、少儿/学生医疗保险缴费情况不在本清单中展示。

6. 如2020年2月至6月的单位缴费部分金额为“0”或者缴费金额减半的,属于按规定减免后实收金额。

单位名称  
深圳长城装饰集团有限公司

创意总监卢睿臻





深圳市社会保险历年参保缴费明细表（个人）

姓名：卢春臻

参保单位名称：深圳长城装饰集团有限公司

社保电脑号：619736024

单位编号：622037

身份证号码：362229198210183014

计算单位：元

页码：1

| 缴费年  | 月  | 单位编号   | 养老保险    |         |        | 医疗保险 |      |        | 生育      |    |      | 工伤保险   |      | 失业保险   |        |      |       |
|------|----|--------|---------|---------|--------|------|------|--------|---------|----|------|--------|------|--------|--------|------|-------|
|      |    |        | 基数      | 单位交     | 个人交    | 险种   | 基数   | 单位交    | 个人交     | 险种 | 基数   | 单位交    | 基数   | 单位交    | 基数     | 单位交  | 个人交   |
| 2024 | 06 | 622037 | 3523.0  | 563.68  | 281.84 | 1    | 6475 | 323.75 | 129.5   | 1  | 6475 | 32.38  | 2500 | 16.5   | 2500   | 20.0 | 5.0   |
| 2024 | 07 | 622037 | 4492.0  | 718.72  | 359.36 | 1    | 6475 | 323.75 | 129.5   | 1  | 6475 | 32.38  | 2500 | 22.5   | 2500   | 20.0 | 5.0   |
| 2024 | 08 | 622037 | 4492.0  | 718.72  | 359.36 | 1    | 6475 | 323.75 | 129.5   | 1  | 6475 | 32.38  | 2500 | 22.5   | 2500   | 20.0 | 5.0   |
| 2024 | 09 | 622037 | 4492.0  | 718.72  | 359.36 | 1    | 6475 | 323.75 | 129.5   | 1  | 6475 | 32.38  | 2500 | 22.5   | 2500   | 20.0 | 5.0   |
| 2024 | 10 | 622037 | 4492.0  | 718.72  | 359.36 | 1    | 6475 | 323.75 | 129.5   | 1  | 6475 | 32.38  | 2500 | 22.5   | 2500   | 20.0 | 5.0   |
| 2024 | 11 | 622037 | 4492.0  | 718.72  | 359.36 | 1    | 6475 | 323.75 | 129.5   | 1  | 6475 | 32.38  | 2500 | 22.5   | 2500   | 20.0 | 5.0   |
| 2024 | 12 | 622037 | 4492.0  | 718.72  | 359.36 | 1    | 6475 | 323.75 | 129.5   | 1  | 6475 | 32.38  | 2500 | 22.5   | 2500   | 20.0 | 5.0   |
| 2025 | 01 | 622037 | 4492.0  | 763.64  | 359.36 | 1    | 6733 | 336.65 | 134.66  | 1  | 6733 | 33.67  | 2500 | 22.5   | 2500   | 20.0 | 5.0   |
| 2025 | 02 | 622037 | 4492.0  | 763.64  | 359.36 | 1    | 6733 | 336.65 | 134.66  | 1  | 6733 | 33.67  | 2500 | 22.5   | 2500   | 20.0 | 5.0   |
| 2025 | 03 | 622037 | 4492.0  | 763.64  | 359.36 | 1    | 6733 | 336.65 | 134.66  | 1  | 6733 | 33.67  | 2500 | 22.68  | 2520   | 20.4 | 5.04  |
| 合计   |    |        | 7166.92 | 3516.08 |        |      |      | 3276.2 | 1310.48 |    |      | 327.67 |      | 219.18 | 200.16 |      | 50.04 |

社保费缴纳清单

参保人姓名：卢春臻

参保单位：深圳长城装饰集团有限公司

缴费期间：2024年06月 - 2025年03月

打印日期：2025-03-26 10:00:00

备注：
 

1. 本证明可作为参保人在本单位参加社会保险的证明。向相关部门提供，查验部门可通过登录  
 网址：<https://sipub.sz.gov.cn/vp/>，输入下列验证码（ 3391e712e2335fei ）核查，验证码有效期三个月。
2. 生育保险中的险种“1”为生育保险，“2”为生育医疗。
3. 医疗险种中的险种“1”为基本医疗保险一档，“2”为基本医疗保险二档，“4”为基本医疗保险三档，“5”为少儿/大学生医保（医疗保险二档），“6”为统筹医疗保险。
4. 上述“缴费明细”表中带“\*”标识为补缴，空行为断缴。
5. 居民养老保险、少儿/学生医疗保险缴费情况不在本清单中展示。
6. 如2020年2月至6月的单位缴费部分金额为“0”或者缴费金额减半的，属于按规定减免后实收金额。
7. 单位编号对应的单位名称：

单位名称

深圳长城装饰集团有限公司

单位编号

622037



# 广东省职称证书

姓 名: 陈龙飞

身份证号: 430921198211123930



职称名称: 工程师

专 业: 建筑装饰施工

级 别: 中级

取得方式: 职称评审

通过时间: 2020年07月11日

评审组织: 深圳市建筑专业中级专业技术资格第三评审委员会

证书编号: 2003003047717

发证单位: 深圳市人力资源和社会保障局

发证时间: 2020年10月15日



查询网址: <http://www.gdhrss.gov.cn/gdweb/zyjsrc>

|  |                                    |   |
|--|------------------------------------|---|
| 普通高等学校   |                                    |  |
| <b>毕业证书</b>  |                                    |   |
| 学生 <b>陈龙飞</b> 性别 <b>男</b> ，一九八二年十月十二日生，于二〇〇三年九月<br>至二〇〇六年六月在本校 <b>建筑工程造价管理</b> 专业 <b>三</b> 年制<br>专科学习，修完教学计划规定的全部课程，成绩合格，准予毕业。 |                                    |   |
| 校 名：   | <b>湖南建材高等专科学校</b> 校（院）长： <b>張力</b> |   |
| 证书编号：  | 115281200606000255                 | 二〇〇六年五月二十日  |
| 查询网址： <a href="http://www.chsi.com.cn">http://www.chsi.com.cn</a>  |                                    | 中华人民共和国教育部监制  |

|        |                            |   |
|--------|----------------------------|---|
| 姓 名    | 陈龙飞                        |  |
| 性 别    | 男 民 族 汉                    |   |
| 出 生    | 1982 年 11 月 12 日           |   |
| 住 址    | 广东省深圳市龙岗区宝吉路呈祥花园二期2栋A座2006 |   |
| 公民身份号码 | 430921198211123930         |   |

|   |                       |  |
|---|-----------------------|--|
|  | 中华人民共和国               |  |
|   | 居民身份 证                |  |
|  |                       |  |
| 签发机关  | 深圳市公安局龙岗分局            |  |
| 有效期限  | 2025.02.27-2045.02.27 |  |

|                      |                  |                           |       |
|----------------------|------------------|---------------------------|-------|
| 姓名: 陈龙飞              | 社保电话号: 613291269 | 身份证号码: 430921198211123930 | 页码: 3 |
| 参保单位名称: 深圳长城装饰集团有限公司 | 单位编号: 622037     | 计算单位: 元                   |       |

长沙市社会保险基金管理局  
社会保险费缴纳清单  
打印日期：2025年3月27日  
证明专用章

1. 本证明可作为参保人在本单位参加社会保险的证明。向相关部门提供, 查验部门可通过登录  
网址: <https://sipub.sz.gov.cn/vp/>, 输入下列验证码 ( 3391e712e21561c5 ) 核查, 验证码有效期三个月。

3. 医疗险种中的险种“1”为基本医疗保险一档，“2”为基本医疗保险二档，“4”为基本医疗保险三档，“5”为少儿/大学生医保（医疗保险二档），“6”为统筹医疗保险。

5. 居民养老保险、少儿/学生医疗保险缴费情况不在本清单中展示。

6. 如2020年2月至6月的单位缴费部分金额为“0”或者缴费金额减半的,属于按规定减免后实收金额。

|                 |              |
|-----------------|--------------|
| 7. 单位编号对应的单位名称: |              |
| 单位编号            | 单位名称         |
| 622037          | 深圳长城装饰集团有限公司 |

灯光音响顾问叶小蝶

# 广东省职称证书

姓 名：叶小蝶

身份证号：441523198607217021



职称名称：工程师

专 业：建筑装饰施工

级 别：中级

取得方式：职称评审

通过时间：2018年12月30日

评审组织：深圳市建筑专业中级专业技术资格第三评审委员会

证书编号：1903003021022

发证单位：深圳市人力资源和社会保障局

发证时间：2019年04月29日



查询网址：<http://www.gdhrss.gov.cn/gdweb/zyjsrc>

成人高等教育

**毕业证书**

学生 叶小蝶 性别 女 , 一九八六年 七 月二十一 日生, 于二〇〇五  
年 三 月至二〇〇八年 一 月在本校 会计电算化  
专业 脱产 学习, 修完 专 科教学计划规定的全部课程, 成绩  
合格, 准予毕业。

校 名: 深圳职业技术学院  
批准文号: (86)教高3字004号  
证书编号: 105005200806101148

校(院)长: 熊印成  
二〇〇八年 一 月三十一 日

中华人民共和国教育部学历证书查询网址: <http://www.chsi.com.cn>

姓名 叶小蝶  
性别 女 民族 汉  
出生 1986 年 7 月 21 日  
住址 广东省深圳市龙岗区碧新路旭源怡景轩2号楼A座1504  
公民身份号码 441523198607217021

中华人民共和国居民身份证

签发机关 深圳市公安局龙岗分局  
有效期限 2025.03.18-2045.03.18

|                      |                  |                           |         |
|----------------------|------------------|---------------------------|---------|
| 姓名: 叶小蝶              | 社保电脑号: 616845115 | 身份证号码: 441523198607217021 | 页码: 3   |
| 参保单位名称: 深圳长城装饰集团有限公司 | 单位编号: 622037     |                           | 计算单位: 元 |

[illegible]

# 深圳市社会保险历年参保缴费明细表（个人）

| 姓名：叶小蝶 |    |        | 社保电脑号：616845115 |          |       | 身份证号码：441523198607217021 |          |          | 参保单位名称：深圳长城装饰集团有限公司 |    |         | 单位编号：622037 |         |         | 打印日期：2023年3月27日 |       |        | 计算单位：元 |        |  |
|--------|----|--------|-----------------|----------|-------|--------------------------|----------|----------|---------------------|----|---------|-------------|---------|---------|-----------------|-------|--------|--------|--------|--|
| 缴费年    | 月  | 单位编号   | 养老保险            |          |       | 医疗保险                     |          |          | 生育保险                |    |         | 失业保险        |         |         | 工伤保险            |       |        |        |        |  |
|        |    |        | 基数              | 单位交      | 个人交   | 险种                       | 基数       | 单位交      | 个人交                 | 险种 | 基数      | 单位交         | 个人交     | 基数      | 单位交             | 个人交   | 基数     | 单位交    | 个人交    |  |
| 2025   | 03 | 622037 | 4500.0          | 765.0    | 360.0 | 1                        | 6733     | 336.65   | 134.66              | 1  | 6733    | 33.67       | 4500.0  | 36.00   | 4500.0          | 36.00 | 4500.0 | 36.00  | 4500.0 |  |
| 合计     |    |        | 76118.52        | 46240.32 |       |                          | 35728.85 | 12872.82 |                     |    | 3020.82 | 2058.66     | 2866.66 | 1470.66 |                 |       |        |        |        |  |

备注：

1. 本证明可作为参保人在本单位参加社会保险的证明。向相关部门提供，查验部门可通过登录  
网址：<https://sipub.sz.gov.cn/vp/>，输入下列验证码（ 3391e712e1f42cc8 ）核查，验证码有效期三个月。
2. 生育保险中的险种“1”为生育保险，“2”为生育医疗。
3. 医疗险种中的险种“1”为基本医疗保险一档，“2”为基本医疗保险二档，“4”为基本医疗保险三档，“5”为少儿/大学生医保（医疗保险二档），“6”为统筹医疗保险。
4. 上述“缴费明细”表中带“\*”标识为补缴，空行为断缴。
5. 居民养老保险、少儿/学生医疗保险缴费情况不在本清单中展示。
6. 如2020年2月至6月的单位缴费部分金额为“0”或者缴费金额减半的，属于按规定减免后实收金额。
7. 单位编号对应的单位名称：  
单位编号 622037 单位名称 深圳长城装饰集团有限公司



## 技术负责人罗志航





X002517907

中华人民共和国教育部监制 www.chsi.com.cn



# 深圳市社会保险历年参保缴费明细表（个人）

姓名：罗志航

社保电脑号：619855917

身份证号码：441523197107226816

页码：3

参保单位名称：深圳长城装饰集团有限公司

单位编号：622037

计算单位：元

| 缴费年  | 月  | 单位编号   | 养老保险     |          |       | 医疗保险 |         |          | 生育    |    | 工伤保险    |      | 失业保险    |      |         |
|------|----|--------|----------|----------|-------|------|---------|----------|-------|----|---------|------|---------|------|---------|
|      |    |        | 基数       | 单位交      | 个人交   | 险种   | 基数      | 单位交      | 个人交   | 险种 | 基数      | 单位交  | 基数      | 单位交  | 个人交     |
| 2021 | 06 | 622037 | 10000.0  | 1500.0   | 800.0 | 1    | 10000   | 520.0    | 200.0 | 1  | 10000   | 45.0 | 10000   | 16.5 | 2200    |
| 2021 | 07 | 622037 | 10000.0  | 1500.0   | 800.0 | 1    | 10000   | 520.0    | 200.0 | 1  | 10000   | 45.0 | 10000   | 16.5 | 2200    |
| 2021 | 08 | 622037 | 10000.0  | 1500.0   | 800.0 | 1    | 10000   | 520.0    | 200.0 | 1  | 10000   | 45.0 | 10000   | 16.5 | 2200    |
| 2021 | 09 | 622037 | 10000.0  | 1500.0   | 800.0 | 1    | 10000   | 520.0    | 200.0 | 1  | 10000   | 45.0 | 10000   | 16.5 | 2200    |
| 2021 | 10 | 622037 | 10000.0  | 1500.0   | 800.0 | 1    | 10000   | 520.0    | 200.0 | 1  | 10000   | 45.0 | 10000   | 16.5 | 2200    |
| 2021 | 11 | 622037 | 10000.0  | 1500.0   | 800.0 | 1    | 10000   | 520.0    | 200.0 | 1  | 10000   | 45.0 | 10000   | 16.5 | 2200    |
| 2021 | 12 | 622037 | 10000.0  | 1500.0   | 800.0 | 1    | 10000   | 520.0    | 200.0 | 1  | 10000   | 45.0 | 10000   | 16.5 | 2200    |
| 2022 | 01 | 622037 | 10000.0  | 1500.0   | 800.0 | 1    | 10000   | 620.0    | 200.0 | 1  | 10000   | 45.0 | 10000   | 16.5 | 2360    |
| 2022 | 02 | 622037 | 10000.0  | 1500.0   | 800.0 | 1    | 10000   | 620.0    | 200.0 | 1  | 10000   | 45.0 | 10000   | 16.5 | 2360    |
| 2022 | 03 | 622037 | 10000.0  | 1500.0   | 800.0 | 1    | 10000   | 620.0    | 200.0 | 1  | 10000   | 45.0 | 10000   | 16.5 | 2360    |
| 2022 | 04 | 622037 | 10000.0  | 1500.0   | 800.0 | 1    | 10000   | 600.0    | 200.0 | 1  | 10000   | 45.0 | 10000   | 16.5 | 2360    |
| 2022 | 05 | 622037 | 10000.0  | 1500.0   | 800.0 | 1    | 10000   | 600.0    | 200.0 | 1  | 10000   | 45.0 | 10000   | 26.4 | 2360    |
| 2022 | 06 | 622037 | 10000.0  | 1500.0   | 800.0 | 1    | 10000   | 600.0    | 200.0 | 1  | 10000   | 45.0 | 10000   | 26.4 | 2360    |
| 2022 | 07 | 622037 | 10000.0  | 1500.0   | 800.0 | 1    | 10000   | 600.0    | 200.0 | 1  | 10000   | 45.0 | 10000   | 26.4 | 2360    |
| 2022 | 08 | 622037 | 10000.0  | 1500.0   | 800.0 | 1    | 10000   | 600.0    | 200.0 | 1  | 10000   | 45.0 | 10000   | 26.4 | 2360    |
| 2022 | 09 | 622037 | 10000.0  | 1500.0   | 800.0 | 1    | 10000   | 600.0    | 200.0 | 1  | 10000   | 45.0 | 10000   | 26.4 | 2360    |
| 2022 | 10 | 622037 | 10000.0  | 1500.0   | 800.0 | 1    | 10000   | 620.0    | 200.0 | 1  | 10000   | 45.0 | 10000   | 26.4 | 2360    |
| 2022 | 11 | 622037 | 10000.0  | 1500.0   | 800.0 | 1    | 10000   | 620.0    | 200.0 | 1  | 10000   | 45.0 | 10000   | 26.4 | 2360    |
| 2022 | 12 | 622037 | 10000.0  | 1500.0   | 800.0 | 1    | 10000   | 620.0    | 200.0 | 1  | 10000   | 45.0 | 10000   | 26.4 | 2360    |
| 2023 | 01 | 622037 | 10000.0  | 1500.0   | 800.0 | 1    | 10000   | 620.0    | 200.0 | 1  | 10000   | 50.0 | 10000   | 26.4 | 2360    |
| 2023 | 02 | 622037 | 10000.0  | 1500.0   | 800.0 | 1    | 10000   | 620.0    | 200.0 | 1  | 10000   | 50.0 | 10000   | 26.4 | 2360    |
| 2023 | 03 | 622037 | 10000.0  | 1500.0   | 800.0 | 1    | 10000   | 620.0    | 200.0 | 1  | 10000   | 50.0 | 10000   | 26.4 | 2360    |
| 2023 | 04 | 622037 | 10000.0  | 1500.0   | 800.0 | 1    | 10000   | 620.0    | 200.0 | 1  | 10000   | 50.0 | 10000   | 26.4 | 2360    |
| 2023 | 05 | 622037 | 10000.0  | 1500.0   | 800.0 | 1    | 10000   | 620.0    | 200.0 | 1  | 10000   | 50.0 | 10000   | 33.0 | 2360    |
| 2023 | 06 | 622037 | 10000.0  | 1500.0   | 800.0 | 1    | 10000   | 620.0    | 200.0 | 1  | 10000   | 50.0 | 10000   | 33.0 | 2360    |
| 2023 | 07 | 622037 | 10000.0  | 1500.0   | 800.0 | 1    | 10000   | 620.0    | 200.0 | 1  | 10000   | 50.0 | 10000   | 33.0 | 2360    |
| 2023 | 08 | 622037 | 10000.0  | 1500.0   | 800.0 | 1    | 10000   | 620.0    | 200.0 | 1  | 10000   | 50.0 | 10000   | 33.0 | 2360    |
| 2023 | 09 | 622037 | 10000.0  | 1500.0   | 800.0 | 1    | 10000   | 620.0    | 200.0 | 1  | 10000   | 50.0 | 10000   | 33.0 | 2360    |
| 2023 | 10 | 622037 | 10000.0  | 1500.0   | 800.0 | 1    | 10000   | 600.0    | 200.0 | 1  | 10000   | 50.0 | 10000   | 33.0 | 2360    |
| 2023 | 11 | 622037 | 10000.0  | 1500.0   | 800.0 | 1    | 10000   | 600.0    | 200.0 | 1  | 10000   | 50.0 | 10000   | 33.0 | 2360    |
| 2023 | 12 | 622037 | 10000.0  | 1500.0   | 800.0 | 1    | 10000   | 600.0    | 200.0 | 1  | 10000   | 50.0 | 10000   | 33.0 | 2360    |
| 2024 | 01 | 622037 | 10000.0  | 1500.0   | 800.0 | 1    | 10000   | 500.0    | 200.0 | 1  | 10000   | 50.0 | 10000   | 33.0 | 10000   |
| 2024 | 02 | 622037 | 10000.0  | 1500.0   | 800.0 | 1    | 10000   | 500.0    | 200.0 | 1  | 10000   | 50.0 | 10000   | 33.0 | 10000   |
| 2024 | 03 | 622037 | 10000.0  | 1500.0   | 800.0 | 1    | 10000   | 500.0    | 200.0 | 1  | 10000   | 50.0 | 10000   | 66.0 | 10000   |
| 2024 | 04 | 622037 | 10000.0  | 1600.0   | 800.0 | 1    | 10000   | 500.0    | 200.0 | 1  | 10000   | 50.0 | 10000   | 66.0 | 10000   |
| 2024 | 05 | 622037 | 10000.0  | 1600.0   | 800.0 | 1    | 10000   | 500.0    | 200.0 | 1  | 10000   | 50.0 | 10000   | 66.0 | 10000   |
| 2024 | 06 | 622037 | 10000.0  | 1600.0   | 800.0 | 1    | 10000   | 500.0    | 200.0 | 1  | 10000   | 50.0 | 10000   | 66.0 | 10000   |
| 2024 | 07 | 622037 | 10000.0  | 1600.0   | 800.0 | 1    | 10000   | 500.0    | 200.0 | 1  | 10000   | 50.0 | 10000   | 90.0 | 10000   |
| 2024 | 08 | 622037 | 10000.0  | 1600.0   | 800.0 | 1    | 10000   | 500.0    | 200.0 | 1  | 10000   | 50.0 | 10000   | 90.0 | 10000   |
| 2024 | 09 | 622037 | 10000.0  | 1600.0   | 800.0 | 1    | 10000   | 500.0    | 200.0 | 1  | 10000   | 50.0 | 10000   | 90.0 | 10000   |
| 2024 | 10 | 622037 | 10000.0  | 1600.0   | 800.0 | 1    | 10000   | 500.0    | 200.0 | 1  | 10000   | 50.0 | 10000   | 90.0 | 10000   |
| 2024 | 11 | 622037 | 10000.0  | 1600.0   | 800.0 | 1    | 10000   | 500.0    | 200.0 | 1  | 10000   | 50.0 | 10000   | 90.0 | 10000   |
| 2024 | 12 | 622037 | 10000.0  | 1600.0   | 800.0 | 1    | 10000   | 500.0    | 200.0 | 1  | 10000   | 50.0 | 10000   | 90.0 | 10000   |
| 2025 | 01 | 622037 | 10000.0  | 1700.0   | 800.0 | 1    | 10000   | 500.0    | 200.0 | 1  | 10000   | 50.0 | 10000   | 90.0 | 10000   |
| 2025 | 02 | 622037 | 10000.0  | 1700.0   | 800.0 | 1    | 10000   | 500.0    | 200.0 | 1  | 10000   | 50.0 | 10000   | 90.0 | 10000   |
| 2025 | 03 | 622037 | 10000.0  | 1700.0   | 800.0 | 1    | 10000   | 500.0    | 200.0 | 1  | 10000   | 50.0 | 10000   | 90.0 | 10000   |
| 合计   |    |        | 153719.9 | 92985.36 |       |      | 64952.2 | 23143.34 |       |    | 5637.66 |      | 5162.67 |      | 1603.66 |

备注：

1. 本证明可作为参保人在本单位参加社会保险的证明。向相关部门提供，查验部门可通过登录  
网址：<https://sipub.sz.gov.cn/vp/>，输入下列验证码（ 3391e712elf8058t ）核查，验证码有效期三个月。
2. 生育保险中的险种“1”为生育保险，“2”为生育医疗。
3. 医疗险种中的险种“1”为基本医疗保险一档，“2”为基本医疗保险二档，“4”为基本医疗保险三档，“5”为少儿/大学生医保（医疗保险二档），“6”为统筹医疗保险。
4. 上述“缴费明细”表中带“\*”标识为补缴，空行为断缴。
5. 居民养老保险、少儿/学生医疗保险缴费情况不在本清单中展示。
6. 如2020年2月至6月的单位缴费部分金额为“0”或者缴费金额减半的，属于按规定减免后实收金额。
7. 单位编号对应的单位名称：  
单位编号  
622037  
单位名称  
深圳长城装饰集团有限公司



建筑装饰设计工程师龚建华

受湖北省职称改革工作领导小组办公室委托，本证书由荆门市人社局批准颁发。它表明持证人通过相关专业中级评审委员会评审，具备相应的专业技术职务任职资格水平。

The Certificate, Entrusted by Hubei Professional Titles Reform Group Office, this certificate is issued by Jing Men Resource and Social Security Bureau. Indiactes that the bearer has passed the evaluation of Inter Mediate Professional Title Evaluation Committee and is qualified for the corresponding professional or technical position.



签发单位：

编号：H3 00026211



姓名：龚建华  
Full Name \_\_\_\_\_

身份证号：370902197710162125  
ID No. \_\_\_\_\_

管理号：H0002018303674  
Administration No. \_\_\_\_\_

发证日期：2018-2-26  
Issue Date \_\_\_\_\_

专业名称：建筑设计  
Professional Field \_\_\_\_\_

资格名称 工程师  
Qualificational Title \_\_\_\_\_

批准时间 2017-12-14  
Approval Date \_\_\_\_\_

批准单位：荆门市职改办  
Approved by \_\_\_\_\_

批准文号 荆职改办[2018]99号  
Approval No. \_\_\_\_\_

评审组织：荆门市非全民所有制单位专  
业技术职务评审委员会  
Evaluation Organization \_\_\_\_\_



深圳市社会保险历年参保缴费明细表（个人）

姓名：龚建华  
 参保单位名称：深圳长城装饰集团有限公司

社保电脑号：607087601  
 单位编号：622037

身份证号码：370902197710162125  
 页码：3  
 计算单位：元

| 缴费年  | 月  | 单位编号   | 养老保险    |         |       | 医疗保险 |      |          | 生育保险     |    |      | 工伤保险    |      | 失业保险    |         |        |
|------|----|--------|---------|---------|-------|------|------|----------|----------|----|------|---------|------|---------|---------|--------|
|      |    |        | 基数      | 单位交     | 个人交   | 险种   | 基数   | 单位交      | 个人交      | 险种 | 基数   | 单位交     | 基数   | 单位交     | 基数      | 单位交    |
| 2023 | 09 | 622037 | 5000.0  | 750.0   | 400.0 | 1    | 7778 | 482.24   | 155.56   | 1  | 5000 | 25.0    | 5000 | 16.5    | 2360    | 16.52  |
| 2023 | 10 | 622037 | 5000.0  | 750.0   | 400.0 | 1    | 6123 | 367.38   | 122.46   | 1  | 6123 | 30.62   | 5000 | 16.5    | 2360    | 16.52  |
| 2023 | 11 | 622037 | 5000.0  | 750.0   | 400.0 | 1    | 6123 | 367.38   | 122.46   | 1  | 6123 | 30.62   | 5000 | 16.5    | 2360    | 16.52  |
| 2023 | 12 | 622037 | 5000.0  | 750.0   | 400.0 | 1    | 6123 | 367.38   | 122.46   | 1  | 6123 | 30.62   | 5000 | 16.5    | 2360    | 16.52  |
| 2024 | 01 | 622037 | 5000.0  | 750.0   | 400.0 | 1    | 6475 | 323.75   | 129.5    | 1  | 6475 | 32.38   | 5000 | 16.5    | 5000    | 40.0   |
| 2024 | 02 | 622037 | 5000.0  | 750.0   | 400.0 | 1    | 6475 | 323.75   | 129.5    | 1  | 6475 | 32.38   | 5000 | 16.5    | 5000    | 40.0   |
| 2024 | 03 | 622037 | 5000.0  | 750.0   | 400.0 | 1    | 6475 | 323.75   | 129.5    | 1  | 6475 | 32.38   | 5000 | 33.0    | 5000    | 40.0   |
| 2024 | 04 | 622037 | 5000.0  | 800.0   | 400.0 | 1    | 6475 | 323.75   | 129.5    | 1  | 6475 | 32.38   | 5000 | 33.0    | 5000    | 40.0   |
| 2024 | 05 | 622037 | 5000.0  | 800.0   | 400.0 | 1    | 6475 | 323.75   | 129.5    | 1  | 6475 | 32.38   | 5000 | 33.0    | 5000    | 40.0   |
| 2024 | 06 | 622037 | 5000.0  | 800.0   | 400.0 | 1    | 6475 | 323.75   | 129.5    | 1  | 6475 | 32.38   | 5000 | 33.0    | 5000    | 40.0   |
| 2024 | 07 | 622037 | 5000.0  | 800.0   | 400.0 | 1    | 6475 | 323.75   | 129.5    | 1  | 6475 | 32.38   | 5000 | 45.0    | 5000    | 40.0   |
| 2024 | 08 | 622037 | 5000.0  | 800.0   | 400.0 | 1    | 6475 | 323.75   | 129.5    | 1  | 6475 | 32.38   | 5000 | 45.0    | 5000    | 40.0   |
| 2024 | 09 | 622037 | 5000.0  | 800.0   | 400.0 | 1    | 6475 | 323.75   | 129.5    | 1  | 6475 | 32.38   | 5000 | 45.0    | 5000    | 40.0   |
| 2024 | 10 | 622037 | 5000.0  | 800.0   | 400.0 | 1    | 6475 | 323.75   | 129.5    | 1  | 6475 | 32.38   | 5000 | 45.0    | 5000    | 40.0   |
| 2024 | 11 | 622037 | 5000.0  | 800.0   | 400.0 | 1    | 6475 | 323.75   | 129.5    | 1  | 6475 | 32.38   | 5000 | 45.0    | 5000    | 40.0   |
| 2024 | 12 | 622037 | 5000.0  | 800.0   | 400.0 | 1    | 6475 | 323.75   | 129.5    | 1  | 6475 | 32.38   | 5000 | 45.0    | 5000    | 40.0   |
| 2025 | 01 | 622037 | 5000.0  | 850.0   | 400.0 | 1    | 6733 | 336.65   | 134.66   | 1  | 6733 | 33.67   | 5000 | 45.0    | 5000    | 40.0   |
| 2025 | 02 | 622037 | 5000.0  | 850.0   | 400.0 | 1    | 6733 | 336.65   | 134.66   | 1  | 6733 | 33.67   | 5000 | 45.0    | 5000    | 40.0   |
| 2025 | 03 | 622037 | 5000.0  | 850.0   | 400.0 | 1    | 6733 | 336.65   | 134.66   | 1  | 6733 | 33.67   | 5000 | 45.0    | 5000    | 40.0   |
| 合计   |    |        | 81420.0 | 49040.0 |       |      |      | 41039.93 | 14567.72 |    |      | 3046.43 |      | 2261.83 | 2034.70 | 960.22 |

备注：
 

- 本证明可作为参保人在本单位参加社会保险的证明。向相关部门提供，查验部门可通过登录网址：<https://sipub.sz.gov.cn/vp/>，输入下列验证码（ 3391e712e2602591 ）核查，验证码有效期三个月。
- 生育保险中的险种“1”为生育保险，“2”为生育医疗。
- 医疗险种中的险种“1”为基本医疗保险一档，“2”为基本医疗保险二档，“4”为基本医疗保险三档，“5”为少儿/大学生医保（医疗保险二档），“6”为统筹医疗保险。
- 上述“缴费明细”表中带“\*”标识为补缴，空行为断缴。
- 居民养老保险、少儿/学生医疗保险缴费情况不在本清单中展示。
- 如2020年2月至6月的单位缴费部分金额为“0”或者缴费金额减半的，属于按规定减免后实收金额。
- 单位编号对应的单位名称：

单位名称  
深圳长城装饰集团有限公司



环境艺术工程师潘广华





深圳市社会保险历年参保缴费明细表（个人）

姓名: 潘广华      社保电脑号: 604402639      身份证号码: 441425197012200012      页码: 1  
 参保单位名称: 深圳长城装饰集团有限公司      单位编号: 622037      计算单位: 元

| 缴费年  | 月  | 单位编号   | 养老保险     |         |        | 医疗保险 |      |          | 生育      |    |      | 工伤保险   |      | 失业保险   |        |        |
|------|----|--------|----------|---------|--------|------|------|----------|---------|----|------|--------|------|--------|--------|--------|
|      |    |        | 基数       | 单位交     | 个人交    | 险种   | 基数   | 单位交      | 个人交     | 险种 | 基数   | 单位交    | 基数   | 单位交    | 基数     | 单位交    |
| 2022 | 12 | 622037 | 2500.0   | 375.0   | 200.0  | 1    | 7778 | 482.24   | 155.56  | 1  | 2500 | 11.25  | 2500 | 6.6    | 2360   | 16.52  |
| 2023 | 01 | 622037 | 2500.0   | 375.0   | 200.0  | 1    | 7778 | 482.24   | 155.56  | 1  | 2500 | 12.5   | 2500 | 6.6    | 2360   | 16.52  |
| 2023 | 02 | 622037 | 2500.0   | 375.0   | 200.0  | 1    | 7778 | 482.24   | 155.56  | 1  | 2500 | 12.5   | 2500 | 6.6    | 2360   | 16.52  |
| 2023 | 03 | 622037 | 2500.0   | 375.0   | 200.0  | 1    | 7778 | 482.24   | 155.56  | 1  | 2500 | 12.5   | 2500 | 6.6    | 2360   | 16.52  |
| 2023 | 04 | 622037 | 2500.0   | 375.0   | 200.0  | 1    | 7778 | 482.24   | 155.56  | 1  | 2500 | 12.5   | 2500 | 6.6    | 2360   | 16.52  |
| 2023 | 05 | 622037 | 2500.0   | 375.0   | 200.0  | 1    | 7778 | 482.24   | 155.56  | 1  | 2500 | 12.5   | 2500 | 8.25   | 2360   | 16.52  |
| 2023 | 06 | 622037 | 2500.0   | 375.0   | 200.0  | 1    | 7778 | 482.24   | 155.56  | 1  | 2500 | 12.5   | 2500 | 8.25   | 2360   | 16.52  |
| 2023 | 07 | 622037 | 2500.0   | 375.0   | 200.0  | 1    | 7778 | 482.24   | 155.56  | 1  | 2500 | 12.5   | 2500 | 8.25   | 2360   | 16.52  |
| 2023 | 08 | 622037 | 2500.0   | 375.0   | 200.0  | 1    | 7778 | 482.24   | 155.56  | 1  | 2500 | 12.5   | 2500 | 8.25   | 2360   | 16.52  |
| 2023 | 09 | 622037 | 2500.0   | 375.0   | 200.0  | 1    | 7778 | 482.24   | 155.56  | 1  | 2500 | 12.5   | 2500 | 8.25   | 2360   | 16.52  |
| 2023 | 10 | 622037 | 2500.0   | 375.0   | 200.0  | 1    | 6123 | 367.38   | 122.46  | 1  | 6123 | 30.62  | 2500 | 8.25   | 2360   | 16.52  |
| 2023 | 11 | 622037 | 2500.0   | 375.0   | 200.0  | 1    | 6123 | 367.38   | 122.46  | 1  | 6123 | 30.62  | 2500 | 8.25   | 2360   | 16.52  |
| 2023 | 12 | 622037 | 2500.0   | 375.0   | 200.0  | 1    | 6123 | 367.38   | 122.46  | 1  | 6123 | 30.62  | 2500 | 8.25   | 2360   | 16.52  |
| 2024 | 01 | 622037 | 3523.0   | 528.45  | 281.84 | 1    | 6475 | 323.75   | 129.5   | 1  | 6475 | 32.38  | 2500 | 8.25   | 2500   | 20.0   |
| 2024 | 02 | 622037 | 3523.0   | 528.45  | 281.84 | 1    | 6475 | 323.75   | 129.5   | 1  | 6475 | 32.38  | 2500 | 8.25   | 2500   | 20.0   |
| 2024 | 03 | 622037 | 3523.0   | 528.45  | 281.84 | 1    | 6475 | 323.75   | 129.5   | 1  | 6475 | 32.38  | 2500 | 16.5   | 2500   | 20.0   |
| 2024 | 04 | 622037 | 3523.0   | 563.68  | 281.84 | 1    | 6475 | 323.75   | 129.5   | 1  | 6475 | 32.38  | 2500 | 16.5   | 2500   | 20.0   |
| 2024 | 05 | 622037 | 3523.0   | 563.68  | 281.84 | 1    | 6475 | 323.75   | 129.5   | 1  | 6475 | 32.38  | 2500 | 16.5   | 2500   | 20.0   |
| 2024 | 06 | 622037 | 3523.0   | 563.68  | 281.84 | 1    | 6475 | 323.75   | 129.5   | 1  | 6475 | 32.38  | 2500 | 16.5   | 2500   | 20.0   |
| 2024 | 07 | 622037 | 4492.0   | 718.72  | 359.36 | 1    | 6475 | 323.75   | 129.5   | 1  | 6475 | 32.38  | 2500 | 22.5   | 2500   | 20.0   |
| 2024 | 08 | 622037 | 4492.0   | 718.72  | 359.36 | 1    | 6475 | 323.75   | 129.5   | 1  | 6475 | 32.38  | 2500 | 22.5   | 2500   | 20.0   |
| 2024 | 09 | 622037 | 4492.0   | 718.72  | 359.36 | 1    | 6475 | 323.75   | 129.5   | 1  | 6475 | 32.38  | 2500 | 22.5   | 2500   | 20.0   |
| 2024 | 10 | 622037 | 4492.0   | 718.72  | 359.36 | 1    | 6475 | 323.75   | 129.5   | 1  | 6475 | 32.38  | 2500 | 22.5   | 2500   | 20.0   |
| 2024 | 11 | 622037 | 4492.0   | 718.72  | 359.36 | 1    | 6475 | 323.75   | 129.5   | 1  | 6475 | 32.38  | 2500 | 22.5   | 2500   | 20.0   |
| 2024 | 12 | 622037 | 4492.0   | 718.72  | 359.36 | 1    | 6475 | 323.75   | 129.5   | 1  | 6475 | 32.38  | 2500 | 22.5   | 2500   | 20.0   |
| 2025 | 01 | 622037 | 4492.0   | 763.64  | 359.36 | 1    | 6733 | 336.65   | 134.66  | 1  | 6733 | 33.67  | 2500 | 22.5   | 2500   | 20.0   |
| 2025 | 02 | 622037 | 4492.0   | 763.64  | 359.36 | 1    | 6733 | 336.65   | 134.66  | 1  | 6733 | 33.67  | 2500 | 22.5   | 2500   | 20.0   |
| 2025 | 03 | 622037 | 4492.0   | 763.64  | 359.36 | 1    | 6733 | 336.65   | 134.66  | 1  | 6733 | 33.67  | 2500 | 22.68  | 2520   | 20.04  |
| 合计   |    |        | 14754.63 | 7525.28 |        |      |      | 10819.49 | 3880.96 |    |      | 705.18 |      | 384.18 | 511.92 | 167.08 |

备注:

1. 本证明可作为参保人在本单位参加社会保险的证明。向相关部门提供, 查验部门可通过登录  
 网址: <https://sipub.sz.gov.cn/vp/>, 输入下列验证码 ( 3391e712e262873d ) 核查, 验证码有效期三个月。
2. 生育保险中的险种“1”为生育保险, “2”为生育医疗。
3. 医疗险种中的险种“1”为基本医疗保险一档, “2”为基本医疗保险二档, “4”为基本医疗保险三档, “5”为少儿/大学生医保 (医疗保险二档), “6”为统筹医疗保险。
4. 上述“缴费明细”表中带“\*”标识为补缴, 空行为断缴。
5. 居民养老保险、少儿/学生医疗保险缴费情况不在本清单中展示。
6. 如2020年2月至6月的单位缴费部分金额为“0”或者缴费金额减半的, 属于按规定减免后实收金额。
7. 单位编号对应的单位名称:  
 单位编号 622037      单位名称 深圳长城装饰集团有限公司



土建工程师孙胜亮



普通高等学校

# 毕业证书



学生 **孙胜亮** 性别 **男**，一九八七年 九月 四 日生，于二〇〇八年 九月 至 二〇一二年 六月在本校 **土木工程** 专业  
四 年制本科学习，修完教学计划规定的全部课程，成绩合格，准予毕业。

校 名： **河北科技师范学院**

校（院）长：

*辛志怀*

证书编号： 107981201205001094

二〇一二年 六 月 十五 日

中华人民共和国教育部学历证书查询网址：<http://www.chsi.com.cn>

姓 名 孙胜亮

性 别 男 民 族 汉

出 生 1987 年 9 月 4 日

住 址 河北省深州市乔屯乡陈二  
庄村75号



公民身份号码 13118219870904303X



## 中华人民共和国 居民身份证

签发机关 深州市公安局

有效期限 2017.10.10-2037.10.10

|                      |                  |                           |         |
|----------------------|------------------|---------------------------|---------|
| 姓名: 孙胜亮              | 社保电脑号: 802160040 | 身份证号码: 13118219870904303X | 页码: 2   |
| 参保单位名称: 深圳长城装饰集团有限公司 | 单位编号: 622037     |                           | 计算单位: 元 |

长沙市社会保险基金管理局  
社会保险费缴纳清单  
打印日期：2025年3月27日  
证明专用章

1. 本证明可作为参保人在本单位参加社会保险的证明。向相关部门提供，查验部门可通过登录  
网址: <https://sipub.sz.gov.cn/vp/>, 输入下列验证码( 3391e712e25a390b ) 核查, 验证码有效期三个月。

2. 生育保险中的险种“1”为生育保险, “2”为生育医疗。

3. 医疗保险种中的险种“1”为基本医疗保险一档, “2”为基本医疗保险二档, “4”为基本医疗保险三档, “5”为少儿/大学生医保“6”为统筹医疗保险。

4. 上述“缴费明细”表中带“\*”标识为补缴, 空行为断缴。

5. 居民养老保险、少儿/学生医疗保险缴费情况不在本清单中展示。

6. 如2020年2月至6月的单位缴费部分金额为“0”或者缴费金额减半的, 属于按规定减免后实收金额。

7. 单位编号对应的单位名称:

| 单位编号   | 单位名称         |
|--------|--------------|
| 622037 | 深圳长城装饰集团有限公司 |

## 强电工程师叶宪涛

|  |   |
|--|---|
| <br><br>粤中取证字第 1500102244410 号<br> | <p>叶宪涛 于二〇一四年<br/>十二月，经 汕尾市建筑工程<br/>技术中级专业技术资格</p> <p>评审委员会评审通过，<br/>具备 建筑电气安装工程师<br/>资格。特发此证</p> <p>发证机关：<br/>二〇一五年 月 十八日</p> |
|--|---|



深圳市社会保险历年参保缴费明细表（个人）

姓名：叶宪涛      社保电脑号：626061969      身份证号码：441523197411147055      页码：3  
 参保单位名称：深圳长城装饰集团有限公司      单位编号：622037      计算单位：元

| 缴费年  | 月  | 单位编号   | 养老保险     |          |        | 医疗保险 |          |          | 生育     |    |         | 工伤保险  |      | 失业保险    |       |         |
|------|----|--------|----------|----------|--------|------|----------|----------|--------|----|---------|-------|------|---------|-------|---------|
|      |    |        | 基数       | 单位交      | 个人交    | 险种   | 基数       | 单位交      | 个人交    | 险种 | 基数      | 单位交   | 基数   | 单位交     | 基数    | 单位交     |
| 2023 | 03 | 622037 | 3000.0   | 450.0    | 240.0  | 1    | 7778     | 482.24   | 155.56 | 1  | 3000    | 15.0  | 3000 | 7.92    | 2360  | 16.52   |
| 2023 | 04 | 622037 | 3000.0   | 450.0    | 240.0  | 1    | 7778     | 482.24   | 155.56 | 1  | 3000    | 15.0  | 3000 | 7.92    | 2360  | 16.52   |
| 2023 | 05 | 622037 | 3000.0   | 450.0    | 240.0  | 1    | 7778     | 482.24   | 155.56 | 1  | 3000    | 15.0  | 3000 | 9.9     | 2360  | 16.52   |
| 2023 | 06 | 622037 | 3000.0   | 450.0    | 240.0  | 1    | 7778     | 482.24   | 155.56 | 1  | 3000    | 15.0  | 3000 | 9.9     | 2360  | 16.52   |
| 2023 | 07 | 622037 | 3000.0   | 450.0    | 240.0  | 1    | 7778     | 482.24   | 155.56 | 1  | 3000    | 15.0  | 3000 | 9.9     | 2360  | 16.52   |
| 2023 | 08 | 622037 | 3000.0   | 450.0    | 240.0  | 1    | 7778     | 482.24   | 155.56 | 1  | 3000    | 15.0  | 3000 | 9.9     | 2360  | 16.52   |
| 2023 | 09 | 622037 | 3000.0   | 450.0    | 240.0  | 1    | 7778     | 482.24   | 155.56 | 1  | 3000    | 15.0  | 3000 | 9.9     | 2360  | 16.52   |
| 2023 | 10 | 622037 | 3000.0   | 450.0    | 240.0  | 1    | 6123     | 367.38   | 122.46 | 1  | 6123    | 30.62 | 3000 | 9.9     | 2360  | 16.52   |
| 2023 | 11 | 622037 | 3000.0   | 450.0    | 240.0  | 1    | 6123     | 367.38   | 122.46 | 1  | 6123    | 30.62 | 3000 | 9.9     | 2360  | 16.52   |
| 2023 | 12 | 622037 | 3000.0   | 450.0    | 240.0  | 1    | 6123     | 367.38   | 122.46 | 1  | 6123    | 30.62 | 3000 | 9.9     | 2360  | 16.52   |
| 2024 | 01 | 622037 | 3523.0   | 528.45   | 281.84 | 1    | 6475     | 323.75   | 129.5  | 1  | 6475    | 32.38 | 3000 | 9.9     | 3000  | 24.0    |
| 2024 | 02 | 622037 | 3523.0   | 528.45   | 281.84 | 1    | 6475     | 323.75   | 129.5  | 1  | 6475    | 32.38 | 3000 | 9.9     | 3000  | 24.0    |
| 2024 | 03 | 622037 | 3523.0   | 528.45   | 281.84 | 1    | 6475     | 323.75   | 129.5  | 1  | 6475    | 32.38 | 3000 | 19.8    | 3000  | 24.0    |
| 2024 | 04 | 622037 | 3523.0   | 563.68   | 281.84 | 1    | 6475     | 323.75   | 129.5  | 1  | 6475    | 32.38 | 3000 | 19.8    | 3000  | 24.0    |
| 2024 | 05 | 622037 | 3523.0   | 563.68   | 281.84 | 1    | 6475     | 323.75   | 129.5  | 1  | 6475    | 32.38 | 3000 | 19.8    | 3000  | 24.0    |
| 2024 | 06 | 622037 | 3523.0   | 563.68   | 281.84 | 1    | 6475     | 323.75   | 129.5  | 1  | 6475    | 32.38 | 3000 | 19.8    | 3000  | 24.0    |
| 2024 | 07 | 622037 | 4492.0   | 718.72   | 359.36 | 1    | 6475     | 323.75   | 129.5  | 1  | 6475    | 32.38 | 3000 | 27.0    | 3000  | 24.0    |
| 2024 | 08 | 622037 | 4492.0   | 718.72   | 359.36 | 1    | 6475     | 323.75   | 129.5  | 1  | 6475    | 32.38 | 3000 | 27.0    | 3000  | 24.0    |
| 2024 | 09 | 622037 | 4492.0   | 718.72   | 359.36 | 1    | 6475     | 323.75   | 129.5  | 1  | 6475    | 32.38 | 3000 | 27.0    | 3000  | 24.0    |
| 2024 | 10 | 622037 | 4492.0   | 718.72   | 359.36 | 1    | 6475     | 323.75   | 129.5  | 1  | 6475    | 32.38 | 3000 | 27.0    | 3000  | 24.0    |
| 2024 | 11 | 622037 | 4492.0   | 718.72   | 359.36 | 1    | 6475     | 323.75   | 129.5  | 1  | 6475    | 32.38 | 3000 | 27.0    | 3000  | 24.0    |
| 2024 | 12 | 622037 | 4492.0   | 718.72   | 359.36 | 1    | 6475     | 323.75   | 129.5  | 1  | 6475    | 32.38 | 3000 | 27.0    | 3000  | 24.0    |
| 2025 | 01 | 622037 | 4492.0   | 763.64   | 359.36 | 1    | 6733     | 336.65   | 134.66 | 1  | 6733    | 33.67 | 3000 | 27.0    | 3000  | 24.0    |
| 2025 | 02 | 622037 | 4492.0   | 763.64   | 359.36 | 1    | 6733     | 336.65   | 134.66 | 1  | 6733    | 33.67 | 3000 | 27.0    | 3000  | 24.0    |
| 2025 | 03 | 622037 | 4492.0   | 763.64   | 359.36 | 1    | 6733     | 336.65   | 134.66 | 1  | 6733    | 33.67 | 3000 | 27.0    | 3000  | 24.0    |
| 合计   |    |        | 50019.63 | 29885.28 |        |      | 37588.09 | 13454.24 |        |    | 2081.43 |       |      | 1283.61 | 959.6 | 1022.02 |

备注：

1. 本证明可作为参保人在本单位参加社会保险的证明。向相关部门提供，查验部门可通过登录  
 网址：<https://sipub.sz.gov.cn/vp/>，输入下列验证码（ 3391e712e26172b2 ）核查，验证码有效期三个月。
2. 生育保险中的险种“1”为生育保险，“2”为生育医疗。
3. 医疗险种中的险种“1”为基本医疗保险一档，“2”为基本医疗保险二档，“4”为基本医疗保险三档，“5”为少儿/大学生医保（医疗保险二档），“6”为统筹医疗保险。
4. 上述“缴费明细”表中带“\*”标识为补缴，空行为断缴。
5. 居民养老保险、少儿/学生医疗保险缴费情况不在本清单中展示。
6. 如2020年2月至6月的单位缴费部分金额为“0”或者缴费金额减半的，属于按规定减免后实收金额。
7. 单位编号对应的单位名称：  
 单位编号  
 622037      单位名称  
 深圳长城装饰集团有限公司



弱电工程师蒙韩军

|       |          |  |
|-------|----------|--|
| 姓 名:  | 蒙韩军      |  |
| 性 别:  | 男        |  |
| 出生年月: | 1978.09  |  |
| 任职资格: | 电气自动化工程师 |  |
| 授予单位: | 攀钢(集团)公司 |  |
| 证书编号: | 20092046 | 2009 年 11 月 30 日   |

普通高等学校  
毕业证书



中华人民共和国教育部监制

No. 02942357

学生 蒙韩军

性别 男

一九七八年九月十三日生，于一九九九年

九月至二〇〇三年七月在本校

自动化

专业

四年制本科学习，修完教学计划规定的全部课程，成绩合格，准予毕业。

校(院)长



校名：

陕西理工学院

二〇〇三年七月一日

学校编号：107201200305000578



姓名 蒙韩军

性别 男 民族 汉

出生 1978年9月13日

住址 成都市高新区天府大道北  
段18号



公民身份号码 61210219780913371X



中华人民共和国  
居民身份证

签发机关 成都市公安局高新区分局

有效期限 2009.12.18-2029.12.18

|                      |                  |                           |         |
|----------------------|------------------|---------------------------|---------|
| 姓名: 蒙韩军              | 社保电脑号: 803908929 | 身份证号码: 61210219780913371X | 页码: 2   |
| 参保单位名称: 深圳长城装饰集团有限公司 |                  | 单位编号: 622037              | 计算单位: 元 |

|        |      |       |      |
|--------|------|-------|------|
| 2800   | 25.2 | 2800  | 22.4 |
| 2800   | 25.2 | 2800  | 22.4 |
| 2800   | 25.2 | 2800  | 22.4 |
| 2800   | 25.2 | 2800  | 22.4 |
| 2800   | 25.2 | 2800  | 22.4 |
| 2800   | 25.2 | 2800  | 22.4 |
| 2800   | 25.2 | 2800  | 22.4 |
| 339.72 |      | 911.2 |      |

1. 本证明可作为参保人在本单位参加社会保险的证明。向相关部门提供，查验部门可通过登录  
网址: <https://sipub.sz.gov.cn/vp/>, 输入下列验证码( 3391e712e25d7b1h ) 核查, 验证码有效期三个月。

2. 生育保险中的险种“1”为生育保险, “2”为生育医疗。

3. 医疗险种中的险种“1”为基本医疗保险一档, “2”为基本医疗保险二档, “4”为基本医疗保险三档, “5”为少儿/大学生医保(医疗保险二档), “6”为统筹医疗保险。

4. 上述“缴费明细”表中带“\*”标识为补缴, 空行为断缴。

5. 居民养老保险、少儿/学生医疗保险缴费情况不在本清单中展示。

6. 如2020年2月至6月的单位缴费部分金额为“0”或者缴费金额减半的, 属于按规定减免后实收金额。

7. 单位编号对应的单位名称:

| 单位编号   | 单位名称         |
|--------|--------------|
| 622037 | 深圳长城装饰集团有限公司 |



## 暖通空调工程师胡冬冬

本证书由广西壮族自治区职称改革工作领导小组批准，广西壮族自治区人力资源和社会保障厅颁发。它表明持证人具有中级专业技术资格水平。

This is to certify the qualification of medium level of speciality and technology of the bearer.

**注意 事项**

一、专业技术资格证书为重要证件，持证人应妥为保管。如证件遗失应立即向批准机关报告。

二、持证人每三年为一周期向批准机关交验专业技术资格证书。

**Notice**

I. The Registered Qualification Certificate is an important document. The bearer should take good care of the Certificate. A report should be made immediately to the issuing office in case that the Certificate is lost.

II. The bearer should submit the Registered Qualification Certificate to the issuing office every three years for examination.

证书编号: 1512667  
No.

广西壮族自治区职称改革工作领导小组  
Leading Group of Professional Title Reformer of Guangxi Zhuang Autonomous Region

广西壮族自治区人力资源和社会保障厅  
Human Resource and Social Security Department of Guangxi Zhuang Autonomous Region

(2)

姓名 胡冬冬 性别 男  
Name Gender

身份证号 510902198210231033  
ID Number

职称系列 工程  
Category of Profession

资格名称 工程师  
Qualification

专 业 暖通空调  
Speciality

授予时间 2015年10月  
Date of Conferment

评审机构 工程系列广西民营企业中级评委会  
Accrediting Agency

批准机关 (盖章) 广西壮族自治区工业和信息化委员会  
Issued by

2016年02月26日

持证人签名 胡冬冬  
Signature of the Bearer

管理号:  
File No.

(加盖批准机关钢印有效)  
Valid with embossed seal

|  |   |
|--|---|
| <p>普通高等学校</p> <p><b>毕业证书</b></p>  <p>中华人民共和国教育部制</p> <p>No. <b>00365989</b></p> | <p>学生 胡冬冬      性别男</p> <p>一九八二年十月二十三日生,于二〇〇〇年<br/>九 月至二〇〇三年 六 月在本校<br/>土建结构工程      专业<br/>三 年制专科学习,修完教学计划规<br/>定的全部课程,成绩合格,准予毕业。</p> <p>校(院)长: </p> <p>校 名: 桂林工学院 </p> <p>二〇〇三 年 六 月 三十 日</p> <p>学校编号: 10596120030600829</p> |
|--|---|

|   |  |
|---|--|
|   | <p>中华人民共和国</p> <p><b>居民身份证</b></p>                       |
|  | <p>签发机关 遂宁市公安局安居分局</p> <p>有效期限 2017.01.22-2037.01.22</p> |

|  |   |
|--|---|
| <p>姓 名 胡冬冬</p> <p>性 别 男    民 族 汉</p> <p>出 生 1982 年 10 月 23 日</p> <p>住 址 四川省遂宁市安居区大安<br/>乡明星村15社33号</p> |  |
| <p>公民身份号码 510902198210231033</p>   |   |

姓名: 胡冬冬                      社保电脑号: 807226169                      身份证号码: 510902198210231033                      页码: 1  
参保单位名称: 深圳长城装饰集团有限公司                      单位编号: 622037                      计算单位: 元

[illegible]

# 深圳市社会保险历年参保缴费明细表（个人）

| 姓名：胡冬冬              |    |        | 社保电脑号：807226169 |          |        | 身份证号码：510902198210231033 |         |         |       |    |        | 打印日期：2023年3月27日 |        |        |        |
|---------------------|----|--------|-----------------|----------|--------|--------------------------|---------|---------|-------|----|--------|-----------------|--------|--------|--------|
| 参保单位名称：深圳长城装饰集团有限公司 |    |        | 单位编号：622037     |          |        | 计算单位：元                   |         |         |       |    |        |                 |        |        |        |
| 缴费年                 | 月  | 单位编号   | 养老保险            |          |        | 医疗保险                     |         |         | 生育保险  |    |        | 失业保险            |        |        |        |
|                     |    |        | 基数              | 单位交      | 个人交    | 险种                       | 基数      | 单位交     | 个人交   | 险种 | 基数     | 单位交             | 基数     | 单位交    | 个人交    |
| 2025                | 03 | 622037 | 4492.0          | 718.72   | 359.36 | 2                        | 6733    | 101.0   | 33.67 | 1  | 6733   | 33.67           | 2520   | 20.15  | 5.04   |
| 合计                  |    |        | 19965.57        | 11040.48 |        |                          | 3865.35 | 1313.13 |       |    | 904.17 |                 | 455.81 | 819.56 | 300.44 |

备注：

1. 本证明可作为参保人在本单位参加社会保险的证明。向相关部门提供，查验部门可通过登录  
网址：<https://sipub.sz.gov.cn/vp/>，输入下列验证码（ 3391e712e2647901 ）核查，验证码有效期三个月。
2. 生育保险中的险种“1”为生育保险，“2”为生育医疗。
3. 医疗险种中的险种“1”为基本医疗保险一档，“2”为基本医疗保险二档，“4”为基本医疗保险三档，“5”为少儿/大学生医保（医疗保险二档），“6”为统筹医疗保险。
4. 上述“缴费明细”表中带“\*”标识为补缴，空行为断缴。
5. 居民养老保险、少儿/学生医疗保险缴费情况不在本清单中展示。
6. 如2020年2月至6月的单位缴费部分金额为“0”或者缴费金额减半的，属于按规定减免后实收金额。
7. 单位编号对应的单位名称：  
单位编号 622037 单位名称 深圳长城装饰集团有限公司



# 广东省职称证书

姓 名：邱启杭

身份证号：441523199002127597



职称名称：工程师

专 业：建筑装饰智能化

级 别：中级

取得方式：职称评审

通过时间：2022年05月14日

评审组织：深圳市建筑装饰专业高级职称评审  
委员会

证书编号：2203003082376

发证单位：深圳市人力资源和社会保障局

发证时间：2022年07月14日



查询网址：<http://www.gdhrss.gov.cn/gdweb/zyjsrc>

普通高等学校

# 毕业证书



学生 邱启杭 性别 男，一九九〇年 二 月 十二 日生，于二〇〇九年  
 九 月至二〇一二年 六 月在本校 水利水电建筑工程  
 (工程管理) 专业  
 三 年制专科学习，修完教学计划规定的全部课程，成绩合格，准予毕业。

校 名：广东水利电力职业技术学院 校（院）长：江明

证书编号：108621201206314756 二〇一二年 六 月二十五日

查询网址：<http://www.chsi.com.cn>

广东省教育厅监制

姓名 邱启杭  
 性别 男 民族 汉  
 出生 1990 年 2 月 12 日  
 住址 广东省陆河县水唇镇水唇  
 居委水唇圩2336号

公民身份号码 441523199002127597

 中华人民共和国  
 居民身份证

签发机关 陆河县公安局  
 有效期限 2016.03.25-2036.03.25

|                      |                  |                           |         |
|----------------------|------------------|---------------------------|---------|
| 姓名: 邱启杭              | 社保电脑号: 635201780 | 身份证号码: 441523199002127597 | 页码: 3   |
| 参保单位名称: 深圳长城装饰集团有限公司 |                  | 单位编号: 622037              | 计算单位: 元 |

[illegible]

|                        |    |                  |          |                           |       |                  |         |               |       |              |        |              |         |
|------------------------|----|------------------|----------|---------------------------|-------|------------------|---------|---------------|-------|--------------|--------|--------------|---------|
| 姓名: 邱启杭                |    | 社保电脑号: 635201780 |          | 身份证号码: 441523199002127597 |       | 参保日期: 2025-03-01 |         | 缴费基数: 4500.00 |       | 缴费比例: 10.00% |        | 缴费金额: 45.00元 |         |
| 参保单位名称: 深圳长城装饰设计集团有限公司 |    | 单位编号: 622037     |          | 单位类型: 企业职工                |       | 参保地: 深圳          |         | 参保地代码: 440300 |       | 参保地名称: 深圳市   |        | 参保地简称: 深圳    |         |
| 缴费年                    | 月  | 单位编号             | 养老保险     |                           | 医疗保险  |                  | 生育保险    |               | 工伤保险  |              | 失业保险   |              | 合计      |
|                        |    |                  | 基数       | 单位交                       | 个人交   | 险种               | 基数      | 单位交           | 个人交   | 险种           | 基数     | 单位交          | 个人交     |
| 2025                   | 03 | 622037           | 4500.0   | 720.0                     | 360.0 | 2                | 6733    | 101.0         | 33.67 | 1            | 6733   | 33.67        | 4500.0  |
| 合计                     |    |                  | 52646.42 | 32562.72                  |       |                  | 7766.38 | 2668.09       |       |              | 2213.2 | 1470.66      | 1470.66 |

备注:

1. 本证明可作为参保人在本单位参加社会保险的证明。向相关部门提供, 查验部门可通过登录网址: <https://sipub.sz.gov.cn/vp/>, 输入下列验真码( 3391e712e258f8fa ) 核查, 验真码有效期三个月。
2. 生育保险中的险种“1”为生育保险, “2”为生育医疗。
3. 医疗险种中的险种“1”为基本医疗保险一档, “2”为基本医疗保险二档, “4”为基本医疗保险三档, “5”为少儿/大学生医保(医疗保险二档), “6”为统筹医疗保险。
4. 上述“缴费明细”表中带“\*”标识为补缴, 空行为断缴。
5. 居民养老保险、少儿/学生医疗保险缴费情况不在本清单中展示。
6. 如2020年2月至6月的单位缴费部分金额为“0”或者缴费金额减半的, 属于按规定减免后实收金额。
7. 单位编号对应的单位名称:  
单位编号 622037 单位名称 深圳长城装饰集团有限公司

长沙市社会保险基金管理局  
社会保险费缴纳清单  
打印日期: 2023年3月27日  
证明专用章

## 机械设备工程师王延武

|   |             |   |             |
|---|-------------|---|-------------|
|  |             | <p>经北京市中级专业技术资格评审委员会评审，持证人具备中级专业技术资格。</p> <p><i>Approved by Beijing Intermediate Specialized Technique Qualification Evaluation Committee, Confirmed to be with the Intermediate specialized technique qualification.</i></p> |             |
| 姓 名   | 王延武         | 资格名称  | 工程师         |
| <i>Full Name</i>  |             | <i>Qualification</i>  |             |
| 性 别   | 男           | 专 业   | 机械设备        |
| <i>Sex</i>  |             | <i>Speciality</i>   |             |
| 出生日期  | 1967年04月    | 授予时间  | 2008年10月19日 |
| <i>Date of Birth</i>  |             | <i>Date of Conferment</i>   |             |
| 证书编号  | ZGC09012217 |   |             |
| <i>Certificate No.</i>  |             | 二〇〇八年十二月  |             |

成人高等教育

# 毕业证书



学生 **王廷武** 性别 **男**，一九六七年 四月 九 日生，于二〇〇六年 二月至 二〇〇九年 一月在本校 **机械设计制造及其自动化** 专业 **业余** 学习，修完 本科教学计划规定的全部课程，成绩合格，准予毕业。

校 名：

校（院）长：

*Handwritten signature of the school principal.*

批准文号：教工农字（1982）023号

证书编号：118315200905000097

二〇〇九年 一 月 三十 日

中华人民共和国教育部学历证书查询网址：<http://www.chsi.com.cn>

姓 名 王廷武

性 别 男 民 族 汉

出 生 1967 年 4 月 9 日

住 址 河北省迁安市杨店子镇首钢矿山滨河小区2楼3门502号



公民身份号码 11010719670409001X



## 中华人民共和国 居民身份证

签发机关 迁安市公安局

有效期限 2007.04.11-2027.04.11

深圳市社会保险历年参保缴费明细表（个人）

姓名: 王廷武

社保电脑号: 642310333

身份证号码: 11010719670409001X

页码: 3

参保单位名称: 深圳长城装饰集团有限公司

单位编号: 622037

计算单位: 元

| 缴费年  | 月  | 单位编号   | 养老保险     |          |        | 医疗保险 |         |         | 生育    |    |         | 工伤保险  |      | 失业保险  |      |       |      |
|------|----|--------|----------|----------|--------|------|---------|---------|-------|----|---------|-------|------|-------|------|-------|------|
|      |    |        | 基数       | 单位交      | 个人交    | 险种   | 基数      | 单位交     | 个人交   | 险种 | 基数      | 单位交   | 基数   | 单位交   | 基数   | 单位交   | 个人交  |
| 2023 | 08 | 622037 | 2360.0   | 330.4    | 188.8  | 2    | 12964   | 77.78   | 25.93 | 1  | 2360    | 11.8  | 2360 | 7.79  | 2360 | 16.52 | 7.08 |
| 2023 | 09 | 622037 | 2360.0   | 330.4    | 188.8  | 2    | 12964   | 77.78   | 25.93 | 1  | 2360    | 11.8  | 2360 | 7.79  | 2360 | 16.52 | 7.08 |
| 2023 | 10 | 622037 | 2360.0   | 330.4    | 188.8  | 2    | 6123    | 91.85   | 30.62 | 1  | 6123    | 30.62 | 2360 | 7.79  | 2360 | 16.52 | 7.08 |
| 2023 | 11 | 622037 | 2360.0   | 330.4    | 188.8  | 2    | 6123    | 91.85   | 30.62 | 1  | 6123    | 30.62 | 2360 | 7.79  | 2360 | 16.52 | 7.08 |
| 2023 | 12 | 622037 | 2360.0   | 330.4    | 188.8  | 2    | 6123    | 91.85   | 30.62 | 1  | 6123    | 30.62 | 2360 | 7.79  | 2360 | 16.52 | 7.08 |
| 2024 | 01 | 622037 | 3523.0   | 493.22   | 281.84 | 2    | 6475    | 97.13   | 32.38 | 1  | 6475    | 32.38 | 2360 | 7.79  | 2360 | 18.88 | 4.72 |
| 2024 | 02 | 622037 | 3523.0   | 493.22   | 281.84 | 2    | 6475    | 97.13   | 32.38 | 1  | 6475    | 32.38 | 2360 | 7.79  | 2360 | 18.88 | 4.72 |
| 2024 | 03 | 622037 | 3523.0   | 493.22   | 281.84 | 2    | 6475    | 97.13   | 32.38 | 1  | 6475    | 32.38 | 2360 | 15.58 | 2360 | 18.88 | 4.72 |
| 2024 | 04 | 622037 | 3523.0   | 528.45   | 281.84 | 2    | 6475    | 97.13   | 32.38 | 1  | 6475    | 32.38 | 2360 | 15.58 | 2360 | 18.88 | 4.72 |
| 2024 | 05 | 622037 | 3523.0   | 528.45   | 281.84 | 2    | 6475    | 97.13   | 32.38 | 1  | 6475    | 32.38 | 2360 | 15.58 | 2360 | 18.88 | 4.72 |
| 2024 | 06 | 622037 | 3523.0   | 528.45   | 281.84 | 2    | 6475    | 97.13   | 32.38 | 1  | 6475    | 32.38 | 2360 | 15.58 | 2360 | 18.88 | 4.72 |
| 2024 | 07 | 622037 | 4492.0   | 673.8    | 359.36 | 2    | 6475    | 97.13   | 32.38 | 1  | 6475    | 32.38 | 2360 | 21.24 | 2360 | 18.88 | 4.72 |
| 2024 | 08 | 622037 | 4492.0   | 673.8    | 359.36 | 2    | 6475    | 97.13   | 32.38 | 1  | 6475    | 32.38 | 2360 | 21.24 | 2360 | 18.88 | 4.72 |
| 2024 | 09 | 622037 | 4492.0   | 673.8    | 359.36 | 2    | 6475    | 97.13   | 32.38 | 1  | 6475    | 32.38 | 2360 | 21.24 | 2360 | 18.88 | 4.72 |
| 2024 | 10 | 622037 | 4492.0   | 673.8    | 359.36 | 2    | 6475    | 97.13   | 32.38 | 1  | 6475    | 32.38 | 2360 | 21.24 | 2360 | 18.88 | 4.72 |
| 2024 | 11 | 622037 | 4492.0   | 673.8    | 359.36 | 2    | 6475    | 97.13   | 32.38 | 1  | 6475    | 32.38 | 2360 | 21.24 | 2360 | 18.88 | 4.72 |
| 2024 | 12 | 622037 | 4492.0   | 673.8    | 359.36 | 2    | 6475    | 97.13   | 32.38 | 1  | 6475    | 32.38 | 2360 | 21.24 | 2360 | 18.88 | 4.72 |
| 2025 | 01 | 622037 | 4492.0   | 718.72   | 359.36 | 2    | 6733    | 101.0   | 33.67 | 1  | 6733    | 33.67 | 2360 | 21.24 | 2360 | 18.88 | 4.72 |
| 2025 | 02 | 622037 | 4492.0   | 718.72   | 359.36 | 2    | 6733    | 101.0   | 33.67 | 1  | 6733    | 33.67 | 2360 | 21.24 | 2360 | 18.88 | 4.72 |
| 2025 | 03 | 622037 | 4492.0   | 718.72   | 359.36 | 2    | 6733    | 101.0   | 33.67 | 1  | 6733    | 33.67 | 2520 | 22.68 | 2520 | 20.52 | 5.04 |
| 合计   |    |        | 35192.17 | 22306.08 |        |      | 6900.25 | 2379.21 |       |    | 1565.65 |       |      |       |      |       |      |

备注:

1. 本证明可作为参保人在本单位参加社会保险的证明。向相关部门提供，查验部门可通过登录  
网址：<https://sipub.sz.gov.cn/vp/>，输入下列验证码（ 3391e712e261a4ed ）核查，验证码有效期三个月。
2. 生育保险中的险种“1”为生育保险，“2”为生育医疗。
3. 医疗险种中的险种“1”为基本医疗保险一档，“2”为基本医疗保险二档，“4”为基本医疗保险三档，“5”为少儿/大学生医保（医疗保险二档），“6”为统筹医疗保险。
4. 上述“缴费明细”表中带“\*”标识为补缴，空行为断缴。
5. 居民养老保险、少儿/学生医疗保险缴费情况不在本清单中展示。
6. 如2020年2月至6月的单位缴费部分金额为“0”或者缴费金额减半的，属于按规定减免后实收金额。
7. 单位编号对应的单位名称：  
单位编号  
622037  
单位名称  
深圳长城装饰集团有限公司



给排水工程师伍美乐

# 广东省职称证书

姓 名: 伍美乐

身份证号: 440781198108231148



职称名称: 工程师

专 业: 给水排水施工

级 别: 中级

取得方式: 职称评审

通过时间: 2020年12月05日

评审组织: 佛山市建筑工程技术中级评审委员会

证书编号: 2106003013969

发证单位: 佛山市人力资源和社会保障局

发证时间: 2021年03月05日



查询网址: <http://www.gdhrss.gov.cn/gdweb/zyjsrc>



姓名: 伍美乐                      社保电脑号: 816205665                      身份证号码: 440781198108231148                      页码: 1

参保单位名称: 深圳长城装饰集团有限公司                      单位编号: 622037                      计算单位: 元

[illegible]

1. 本证明可作为参保人在本单位参加社会保险的证明，向相关部门提供，查验部门可通过登录  
网址：<https://sipub.sz.gov.cn/vp/>，输入下列验证码（ 3391e712e2645726 ）核查，验证码有效期三个月。

2. 生育保险中的险种“1”为生育保险，“2”为生育医疗。

3. 医疗保险中的险种“1”为基本医疗保险一档，“2”为基本医疗保险二档，“4”为基本医疗保险三档，“5”为少儿/大学生医保（医疗保险二档），“6”为统筹医疗保险。

4. 上述“缴费明细”表中带“\*”标识为补缴，空行为断缴。

5. 居民养老保险、少儿/学生医疗保险缴费情况不在本清单中展示。

6. 如2020年2月至6月的单位缴费部分金额为“0”或者缴费金额减半的，属于按规定减免后实收金额。

长沙市社会保险基金管理局  
社会保险费缴纳清单  
打印日期：2023年3月27日  
证明专用章

## 造价工程师王黎霞





189

姓名: 王黎霞  
身份证号码: 33072419760818212X  
性别: 女  
专业: 土木建筑  
聘用单位: 深圳长城装饰集团有限公司

证书编号: 建[造]11074400028726

初始注册日期: 2007 年 08 月 22 日

颁发机关盖章:

发证日期: 2023 年 12 月 31 日



# 广东省职称证书

姓 名: 王黎霞

身份证号: 33072419760818212X



职称名称: 工程师

专 业: 建筑装饰施工

级 别: 中级

取得方式: 职称评审

通过时间: 2018年12月25日

评审组织: 深圳市建筑专业中级专业技术资格第三评审委员会

证书编号: 1903003027082

发证单位: 深圳市人力资源和社会保障局

发证时间: 2019年04月29日



查询网址: <http://www.gdhrss.gov.cn/gdweb/zyjsrc>



|                      |                  |                           |       |
|----------------------|------------------|---------------------------|-------|
| 姓名: 王黎霞              | 社保电脑号: 600856239 | 身份证号码: 33072119760818212X | 页码: 4 |
| 参保单位名称: 深圳长城装饰集团有限公司 | 单位编号: 622037     | 计算单位: 元                   |       |

[illegible]

深圳市社会保险历年参保缴费明细表（个人）

姓名：王黎霞  
 参保单位名称：深圳长城装饰集团有限公司

社保电脑号：600856239  
 单位编号：622037

身份证号码：33072119760818212X  
 单位编号：622037

页码：5  
 计算单位：元

| 缴费年  | 月  | 单位编号   | 养老保险     |          |        | 医疗保险 |          |          | 生育     |    |         | 工伤保险  |         |      | 失业保险    |      |         |
|------|----|--------|----------|----------|--------|------|----------|----------|--------|----|---------|-------|---------|------|---------|------|---------|
|      |    |        | 基数       | 单位交      | 个人交    | 险种   | 基数       | 单位交      | 个人交    | 险种 | 基数      | 单位交   | 基数      | 单位交  | 基数      | 单位交  | 个人交     |
| 2024 | 12 | 622037 | 4492.0   | 718.72   | 359.36 | 1    | 6475     | 323.75   | 129.5  | 1  | 6475    | 32.38 | 3000    | 27.0 | 3000    | 24.0 | 6.0     |
| 2025 | 01 | 622037 | 4492.0   | 763.64   | 359.36 | 1    | 6733     | 336.65   | 134.66 | 1  | 6733    | 33.67 | 3000    | 27.0 | 3000    | 24.0 | 6.0     |
| 2025 | 02 | 622037 | 4492.0   | 763.64   | 359.36 | 1    | 6733     | 336.65   | 134.66 | 1  | 6733    | 33.67 | 3000    | 27.0 | 3000    | 24.0 | 6.0     |
| 2025 | 03 | 622037 | 4492.0   | 763.64   | 359.36 | 1    | 6733     | 336.65   | 134.66 | 1  | 6733    | 33.67 | 3000    | 27.0 | 3000    | 24.0 | 6.0     |
| 合计   |    |        | 66023.63 | 40869.28 |        |      | 46934.43 | 16465.91 |        |    | 2985.78 |       | 1793.16 |      | 2812.66 |      | 1503.66 |

备注：
 

1. 本证明可作为参保人在本单位参加社会保险的证明。向相关部门提供，查验部门可通过登录  
 网址：<https://sipub.sz.gov.cn/vp/>，输入下列验证码（ 3391e712e24f8a07 ）核查，验证码有效期三个月。
2. 生育保险中的险种“1”为生育保险，“2”为生育医疗。
3. 医疗险种中的险种“1”为基本医疗保险一档，“2”为基本医疗保险二档，“4”为基本医疗保险三档，“5”为少儿/大学生医保（医疗保险二档），“6”为统筹医疗保险。
4. 上述“缴费明细”表中带“\*”标识为补缴，空行为断缴。
5. 居民养老保险、少儿/学生医疗保险缴费情况不在本清单中展示。
6. 如2020年2月至6月的单位缴费部分金额为“0”或者缴费金额减半的，属于按规定减免后实收金额。
7. 单位编号对应的单位名称：  
 单位编号  
 622037  
 单位名称  
 深圳长城装饰集团有限公司



# 广东省职称证书

姓 名：刘辉

身份证号：411425198411016617



职称名称：工程师

专 业：建筑装饰施工

级 别：中级

取得方式：职称评审

通过时间：2022年05月14日

评审组织：深圳市建筑装饰专业高级职称评审委员会

证书编号：2203003083529

发证单位：深圳市人力资源和社会保障局

发证时间：2022年07月14日



查询网址：<http://www.gdhrss.gov.cn/gdweb/zyjsrc>



姓名: 刘辉                      社保电脑号: 802474969                      身份证号码: 411425198411016617                      页码: 2

参保单位名称: 深圳长城装饰集团有限公司                      单位编号: 622037                      计算单位: 元

长沙市社会保险基金管理局  
社会保险费缴纳清单  
打印日期：2023年3月27日  
证明专用章

1. 本证明可作为参保人在本单位参加社会保险的证明。向相关部门提供, 查验部门可通过登录  
网址: <https://sipub.sz.gov.cn/vp/>, 输入下列验真码( 3391e712e25b65f9 ) 核查, 验真码有效期三个月。

3. 医疗险种中的险种“1”为基本医疗保险一档，“2”为基本医疗保险二档，“4”为基本医疗保险三档，“5”为少儿/大学生医保（医疗保险二档），“6”为统筹医疗保险。

5. 居民养老保险、少儿/学生医疗保险缴费情况不在本清单中展示。

6. 如2020年2月至6月的单位缴费部分金额为“0”或者缴费金额减半的,属于按规定减免后实收金额。

|                 |              |
|-----------------|--------------|
| 7. 单位编号对应的单位名称: |              |
| 单位编号            | 单位名称         |
| 622037          | 深圳长城装饰集团有限公司 |

# 广东省职称证书

姓 名：丁烨

身份证号：520103197003261213



职称名称：高级工程师

专 业：建筑装饰施工

级 别：副高

取得方式：职称评审

通过时间：2018年12月09日

评审组织：深圳市建筑专业高级专业技术资格第三评审委员会

证书编号：1903001019747

发证单位：深圳市人力资源和社会保障局

发证时间：2019年04月29日



查询网址：<http://www.gdhrss.gov.cn/gdweb/zyjsrc>

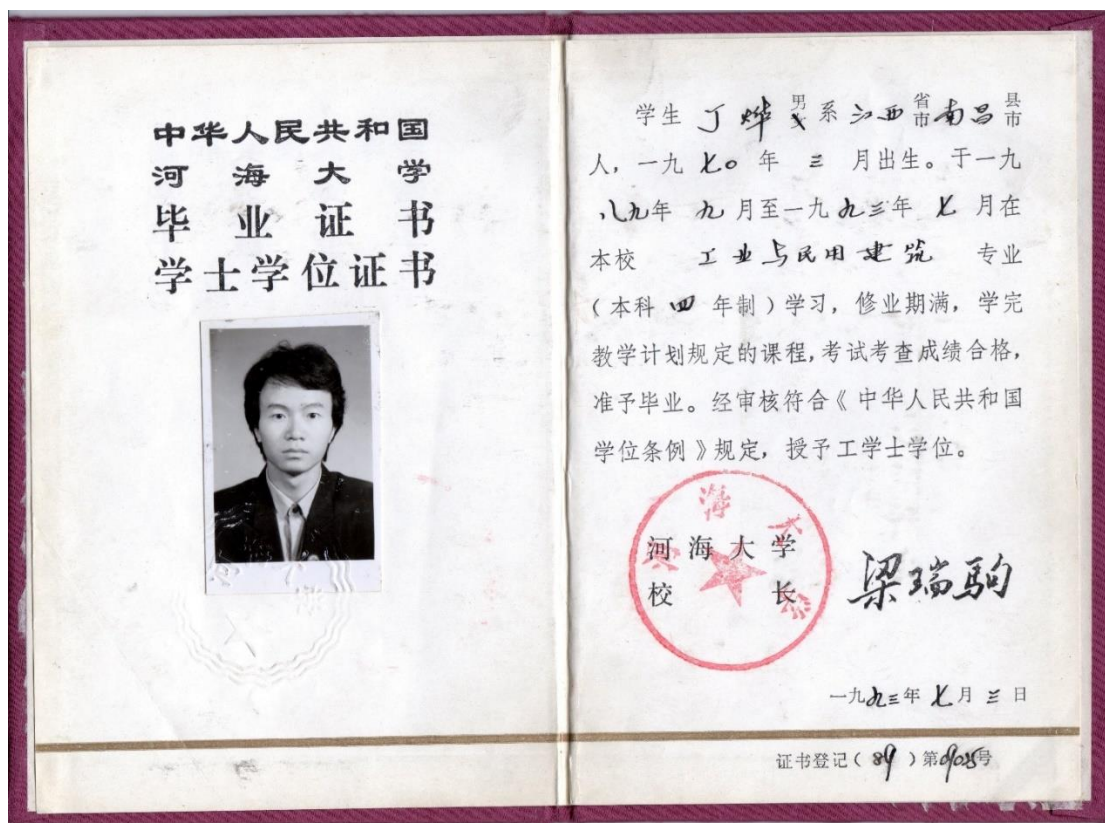

深圳市社会保险历年参保缴费明细表（个人）

姓名：丁峰                      社保电脑号：2368368                      身份证号码：520103197003261213                      页码：4  
 参保单位名称：深圳长城装饰集团有限公司                      单位编号：622037                      计算单位：元

| 缴费年  | 月  | 单位编号   | 养老保险     |          |       | 医疗保险 |          |         | 生育保险   |    |         | 工伤保险    |      | 失业保险    |         |       |
|------|----|--------|----------|----------|-------|------|----------|---------|--------|----|---------|---------|------|---------|---------|-------|
|      |    |        | 基数       | 单位交      | 个人交   | 险种   | 基数       | 单位交     | 个人交    | 险种 | 基数      | 单位交     | 基数   | 单位交     | 基数      | 单位交   |
| 2022 | 10 | 622037 | 5000.0   | 750.0    | 400.0 | 1    | 7778     | 482.24  | 155.56 | 1  | 5000    | 22.5    | 5000 | 13.2    | 2360    | 16.52 |
| 2022 | 11 | 622037 | 5000.0   | 750.0    | 400.0 | 1    | 7778     | 482.24  | 155.56 | 1  | 5000    | 22.5    | 5000 | 13.2    | 2360    | 16.52 |
| 2022 | 12 | 622037 | 5000.0   | 750.0    | 400.0 | 1    | 7778     | 482.24  | 155.56 | 1  | 5000    | 22.5    | 5000 | 13.2    | 2360    | 16.52 |
| 2023 | 01 | 622037 | 5000.0   | 750.0    | 400.0 | 1    | 7778     | 482.24  | 155.56 | 1  | 5000    | 25.0    | 5000 | 13.2    | 2360    | 16.52 |
| 2023 | 02 | 622037 | 5000.0   | 750.0    | 400.0 | 1    | 7778     | 482.24  | 155.56 | 1  | 5000    | 25.0    | 5000 | 13.2    | 2360    | 16.52 |
| 2023 | 03 | 622037 | 5000.0   | 750.0    | 400.0 | 1    | 7778     | 482.24  | 155.56 | 1  | 5000    | 25.0    | 5000 | 13.2    | 2360    | 16.52 |
| 2023 | 04 | 622037 | 5000.0   | 750.0    | 400.0 | 1    | 7778     | 482.24  | 155.56 | 1  | 5000    | 25.0    | 5000 | 13.2    | 2360    | 16.52 |
| 2023 | 05 | 622037 | 5000.0   | 750.0    | 400.0 | 1    | 7778     | 482.24  | 155.56 | 1  | 5000    | 25.0    | 5000 | 16.5    | 2360    | 16.52 |
| 2023 | 06 | 622037 | 5000.0   | 750.0    | 400.0 | 1    | 7778     | 482.24  | 155.56 | 1  | 5000    | 25.0    | 5000 | 16.5    | 2360    | 16.52 |
| 2023 | 07 | 622037 | 5000.0   | 750.0    | 400.0 | 1    | 7778     | 482.24  | 155.56 | 1  | 5000    | 25.0    | 5000 | 16.5    | 2360    | 16.52 |
| 2023 | 08 | 622037 | 5000.0   | 750.0    | 400.0 | 1    | 7778     | 482.24  | 155.56 | 1  | 5000    | 25.0    | 5000 | 16.5    | 2360    | 16.52 |
| 2023 | 09 | 622037 | 5000.0   | 750.0    | 400.0 | 1    | 7778     | 482.24  | 155.56 | 1  | 5000    | 25.0    | 5000 | 16.5    | 2360    | 16.52 |
| 2023 | 10 | 622037 | 5000.0   | 750.0    | 400.0 | 1    | 6123     | 367.38  | 122.46 | 1  | 6123    | 30.62   | 5000 | 16.5    | 2360    | 16.52 |
| 2023 | 11 | 622037 | 5000.0   | 750.0    | 400.0 | 1    | 6123     | 367.38  | 122.46 | 1  | 6123    | 30.62   | 5000 | 16.5    | 2360    | 16.52 |
| 2023 | 12 | 622037 | 5000.0   | 750.0    | 400.0 | 1    | 6123     | 367.38  | 122.46 | 1  | 6123    | 30.62   | 5000 | 16.5    | 2360    | 16.52 |
| 2024 | 01 | 622037 | 5000.0   | 750.0    | 400.0 | 1    | 6475     | 323.75  | 129.5  | 1  | 6475    | 32.38   | 5000 | 16.5    | 5000    | 40.0  |
| 2024 | 02 | 622037 | 5000.0   | 750.0    | 400.0 | 1    | 6475     | 323.75  | 129.5  | 1  | 6475    | 32.38   | 5000 | 16.5    | 5000    | 40.0  |
| 2024 | 03 | 622037 | 5000.0   | 750.0    | 400.0 | 1    | 6475     | 323.75  | 129.5  | 1  | 6475    | 32.38   | 5000 | 33.0    | 5000    | 40.0  |
| 2024 | 04 | 622037 | 5000.0   | 800.0    | 400.0 | 1    | 6475     | 323.75  | 129.5  | 1  | 6475    | 32.38   | 5000 | 33.0    | 5000    | 40.0  |
| 2024 | 05 | 622037 | 5000.0   | 800.0    | 400.0 | 1    | 6475     | 323.75  | 129.5  | 1  | 6475    | 32.38   | 5000 | 33.0    | 5000    | 40.0  |
| 2024 | 06 | 622037 | 5000.0   | 800.0    | 400.0 | 1    | 6475     | 323.75  | 129.5  | 1  | 6475    | 32.38   | 5000 | 33.0    | 5000    | 40.0  |
| 2024 | 07 | 622037 | 5000.0   | 800.0    | 400.0 | 1    | 6475     | 323.75  | 129.5  | 1  | 6475    | 32.38   | 5000 | 45.0    | 5000    | 40.0  |
| 2024 | 08 | 622037 | 5000.0   | 800.0    | 400.0 | 1    | 6475     | 323.75  | 129.5  | 1  | 6475    | 32.38   | 5000 | 45.0    | 5000    | 40.0  |
| 2024 | 09 | 622037 | 5000.0   | 800.0    | 400.0 | 1    | 6475     | 323.75  | 129.5  | 1  | 6475    | 32.38   | 5000 | 45.0    | 5000    | 40.0  |
| 2024 | 10 | 622037 | 5000.0   | 800.0    | 400.0 | 1    | 6475     | 323.75  | 129.5  | 1  | 6475    | 32.38   | 5000 | 45.0    | 5000    | 40.0  |
| 2024 | 11 | 622037 | 5000.0   | 800.0    | 400.0 | 1    | 6475     | 323.75  | 129.5  | 1  | 6475    | 32.38   | 5000 | 45.0    | 5000    | 40.0  |
| 2024 | 12 | 622037 | 5000.0   | 800.0    | 400.0 | 1    | 6475     | 323.75  | 129.5  | 1  | 6475    | 32.38   | 5000 | 45.0    | 5000    | 40.0  |
| 2025 | 01 | 622037 | 5000.0   | 850.0    | 400.0 | 1    | 6733     | 336.65  | 134.66 | 1  | 6733    | 33.67   | 5000 | 45.0    | 5000    | 40.0  |
| 2025 | 02 | 622037 | 5000.0   | 850.0    | 400.0 | 1    | 6733     | 336.65  | 134.66 | 1  | 6733    | 33.67   | 5000 | 45.0    | 5000    | 40.0  |
| 2025 | 03 | 622037 | 5000.0   | 850.0    | 400.0 | 1    | 6733     | 336.65  | 134.66 | 1  | 6733    | 33.67   | 5000 | 45.0    | 5000    | 40.0  |
| 合计   |    |        | 95654.24 | 58366.72 |       |      | 49224.25 | 17209.0 |        |    | 3776.85 | 2718.15 |      | 3135.34 | 1563.66 |       |

备注：

1. 本证明可作为参保人在本单位参加社会保险的证明。向相关部门提供，查验部门可通过登录  
 网址：<https://sipub.sz.gov.cn/vp/>，输入下列验证码（ 3391e712e252f8c8 ）核查，验证码有效期三个月。
2. 生育保险中的险种“1”为生育保险，“2”为生育医疗。
3. 医疗险种中的险种“1”为基本医疗保险一档，“2”为基本医疗保险二档，“4”为基本医疗保险三档，“5”为少儿/大学生医保（医疗保险二档），“6”为统筹医疗保险。
4. 上述“缴费明细”表中带“\*”标识为补缴，空行为断缴。
5. 居民养老保险、少儿/学生医疗保险缴费情况不在本清单中展示。
6. 如2020年2月至6月的单位缴费部分金额为“0”或者缴费金额减半的，属于按规定减免后实收金额。
7. 单位编号对应的单位名称：  
 单位编号  
 622037                      单位名称  
 深圳长城装饰集团有限公司



安全负责人叶华引

建筑施工企业综合类专职安全生产管理人员

安全生产考核合格证书

编号:粤建安C3(2013)0007038

姓 名:叶华引

性 别:女

出 生 年 月:1971年02月01日

企 业 名 称:深圳长城装饰集团有限公司

职 务:专职安全生产管理人员

初次领证日期:2013年07月05日

有 效 期:2022年06月30日 至 2025年07月04日





发证机关:广东省住房和城乡建设厅

发证日期:2023年03月17日

住房和城乡建设厅

广东省住房和城乡建设厅

中华人民共和国住房和城乡建设部 监制

# 广东省职称证书

姓 名：叶华引

身份证号：44152319710201702X



职称名称：工程师

专 业：建筑装饰施工

级 别：中级

取得方式：职称评审

通过时间：2023年04月15日

评审组织：深圳市建筑装饰专业高级职称评审委员会

证书编号：2303003141614

发证单位：深圳市人力资源和社会保障局

发证时间：2023年07月19日



查询网址：<http://www.gdhrss.gov.cn/gdweb/zyjsrc>



|                      |                  |                           |         |
|----------------------|------------------|---------------------------|---------|
| 姓名: 叶华引              | 社保电话号: 604479726 | 身份证号码: 44152319710201702X | 页码: 2   |
| 参保单位名称: 深圳长城装饰集团有限公司 | 单位编号: 622037     |                           | 计算单位: 元 |

长沙市社会保险基金管理局  
社会保险费缴纳清单  
打印日期：2023年3月27日  
证明专用章

1. 本证明可作为参保人在本单位参加社会保险的证明。向相关部门提供, 查验部门可通过登录  
网址: <https://sipub.sz.gov.cn/vp/>, 输入下列验证码 ( 3391e712e21af2fc ) 核查, 验证码有效期三个月。

3. 医疗险种中的险种“1”为基本医疗保险一档，“2”为基本医疗保险二档，“4”为基本医疗保险三档，“5”为少儿/大学生医保（医疗保险二档），“6”为统筹医疗保险。

5. 居民养老保险、少儿/学生医疗保险缴费情况不在本清单中展示。

6. 如2020年2月至6月的单位缴费部分金额为“0”或者缴费金额减半的,属于按规定减免后实收金额。

单位名称  
深圳长城装饰集团有限公司

安全员叶广源

建筑施工企业综合类专职安全生产管理人员

安全生产考核合格证书

编号:粤建安C3(2020)0016131

姓 名:叶广源

性 别:男

出 生 年 月:1997年05月25日

企 业 名 称:深圳长城装饰集团有限公司

职 务:专职安全生产管理人员

初次领证日期:2020年08月03日

有 效 期:2023年06月13日 至 2026年08月02日





发证机关:广东省住房和城乡建设厅

发证日期:2023年06月13日



中华人民共和国住房和城乡建设部 监制



深圳市社会保险历年参保缴费明细表（个人）

社保电脑号: 650663898

页码: 1

单位编号: 622037

计算单位：元

| 缴费年  | 月  | 单位编号   | 养老保险     |         |        | 医疗保险 |         |        |       | 生育保险 |        |       | 工伤保险 |      | 失业保险   |        |      |
|------|----|--------|----------|---------|--------|------|---------|--------|-------|------|--------|-------|------|------|--------|--------|------|
|      |    |        | 基数       | 单位交     | 个人交    | 险种   | 基数      | 单位交    | 个人交   | 险种   | 基数     | 单位交   | 基数   | 单位交  | 基数     | 单位交    | 个人交  |
| 2022 | 06 | 622037 | 2500.0   | 350.0   | 200.0  | 2    | 11620   | 58.1   | 23.24 | 1    | 2500   | 11.25 | 2500 | 6.6  | 2360   | 16.52  | 7.08 |
| 2022 | 07 | 622037 | 2500.0   | 350.0   | 200.0  | 2    | 12964   | 64.82  | 25.93 | 1    | 2500   | 11.25 | 2500 | 6.6  | 2360   | 16.52  | 7.08 |
| 2022 | 08 | 622037 | 2500.0   | 350.0   | 200.0  | 2    | 12964   | 64.82  | 25.93 | 1    | 2500   | 11.25 | 2500 | 6.6  | 2360   | 16.52  | 7.08 |
| 2022 | 09 | 622037 | 2500.0   | 350.0   | 200.0  | 2    | 12964   | 64.82  | 25.93 | 1    | 2500   | 11.25 | 2500 | 6.6  | 2360   | 16.52  | 7.08 |
| 2022 | 10 | 622037 | 2500.0   | 350.0   | 200.0  | 2    | 12964   | 77.78  | 25.93 | 1    | 2500   | 11.25 | 2500 | 6.6  | 2360   | 16.52  | 7.08 |
| 2022 | 11 | 622037 | 2500.0   | 350.0   | 200.0  | 2    | 12964   | 77.78  | 25.93 | 1    | 2500   | 11.25 | 2500 | 6.6  | 2360   | 16.52  | 7.08 |
| 2022 | 12 | 622037 | 2500.0   | 350.0   | 200.0  | 2    | 12964   | 77.78  | 25.93 | 1    | 2500   | 11.25 | 2500 | 6.6  | 2360   | 16.52  | 7.08 |
| 2023 | 01 | 622037 | 2500.0   | 350.0   | 200.0  | 2    | 12964   | 77.78  | 25.93 | 1    | 2500   | 12.5  | 2500 | 6.6  | 2360   | 16.52  | 7.08 |
| 2023 | 02 | 622037 | 2500.0   | 350.0   | 200.0  | 2    | 12964   | 77.78  | 25.93 | 1    | 2500   | 12.5  | 2500 | 6.6  | 2360   | 16.52  | 7.08 |
| 2023 | 03 | 622037 | 2500.0   | 350.0   | 200.0  | 2    | 12964   | 77.78  | 25.93 | 1    | 2500   | 12.5  | 2500 | 6.6  | 2360   | 16.52  | 7.08 |
| 2023 | 04 | 622037 | 2500.0   | 350.0   | 200.0  | 2    | 12964   | 77.78  | 25.93 | 1    | 2500   | 12.5  | 2500 | 6.6  | 2360   | 16.52  | 7.08 |
| 2023 | 05 | 622037 | 2500.0   | 350.0   | 200.0  | 2    | 12964   | 77.78  | 25.93 | 1    | 2500   | 12.5  | 2500 | 8.25 | 2360   | 16.52  | 7.08 |
| 2023 | 06 | 622037 | 2500.0   | 350.0   | 200.0  | 2    | 12964   | 77.78  | 25.93 | 1    | 2500   | 12.5  | 2500 | 8.25 | 2360   | 16.52  | 7.08 |
| 2023 | 07 | 622037 | 2500.0   | 350.0   | 200.0  | 2    | 12964   | 77.78  | 25.93 | 1    | 2500   | 12.5  | 2500 | 8.25 | 2360   | 16.52  | 7.08 |
| 2023 | 08 | 622037 | 2500.0   | 350.0   | 200.0  | 2    | 12964   | 77.78  | 25.93 | 1    | 2500   | 12.5  | 2500 | 8.25 | 2360   | 16.52  | 7.08 |
| 2023 | 09 | 622037 | 2500.0   | 350.0   | 200.0  | 2    | 12964   | 77.78  | 25.93 | 1    | 2500   | 12.5  | 2500 | 8.25 | 2360   | 16.52  | 7.08 |
| 2023 | 10 | 622037 | 2500.0   | 350.0   | 200.0  | 2    | 6123    | 91.85  | 30.62 | 1    | 6123   | 30.62 | 2500 | 8.25 | 2360   | 16.52  | 7.08 |
| 2023 | 11 | 622037 | 2500.0   | 350.0   | 200.0  | 2    | 6123    | 91.85  | 30.62 | 1    | 6123   | 30.62 | 2500 | 8.25 | 2360   | 16.52  | 7.08 |
| 2023 | 12 | 622037 | 2500.0   | 350.0   | 200.0  | 2    | 6123    | 91.85  | 30.62 | 1    | 6123   | 30.62 | 2500 | 8.25 | 2360   | 16.52  | 7.08 |
| 2024 | 01 | 622037 | 3523.0   | 493.22  | 281.84 | 2    | 6475    | 97.13  | 32.38 | 1    | 6475   | 32.38 | 2500 | 8.25 | 2500   | 20.0   | 5.0  |
| 2024 | 02 | 622037 | 3523.0   | 493.22  | 281.84 | 2    | 6475    | 97.13  | 32.38 | 1    | 6475   | 32.38 | 2500 | 8.25 | 2500   | 20.0   | 5.0  |
| 2024 | 03 | 622037 | 3523.0   | 493.22  | 281.84 | 2    | 6475    | 97.13  | 32.38 | 1    | 6475   | 32.38 | 2500 | 16.5 | 2500   | 20.0   | 5.0  |
| 2024 | 04 | 622037 | 3523.0   | 528.45  | 281.84 | 2    | 6475    | 97.13  | 32.38 | 1    | 6475   | 32.38 | 2500 | 16.5 | 2500   | 20.0   | 5.0  |
| 2024 | 05 | 622037 | 3523.0   | 528.45  | 281.84 | 2    | 6475    | 97.13  | 32.38 | 1    | 6475   | 32.38 | 2500 | 16.5 | 2500   | 20.0   | 5.0  |
| 2024 | 06 | 622037 | 3523.0   | 528.45  | 281.84 | 2    | 6475    | 97.13  | 32.38 | 1    | 6475   | 32.38 | 2500 | 16.5 | 2500   | 20.0   | 5.0  |
| 2024 | 07 | 622037 | 4192.0   | 673.8   | 359.36 | 2    | 6475    | 97.13  | 32.38 | 1    | 6475   | 32.38 | 2500 | 22.5 | 2500   | 20.0   | 5.0  |
| 2024 | 08 | 622037 | 4192.0   | 673.8   | 359.36 | 2    | 6475    | 97.13  | 32.38 | 1    | 6475   | 32.38 | 2500 | 22.5 | 2500   | 20.0   | 5.0  |
| 2024 | 09 | 622037 | 4192.0   | 673.8   | 359.36 | 2    | 6475    | 97.13  | 32.38 | 1    | 6475   | 32.38 | 2500 | 22.5 | 2500   | 20.0   | 5.0  |
| 2024 | 10 | 622037 | 4192.0   | 673.8   | 359.36 | 2    | 6475    | 97.13  | 32.38 | 1    | 6475   | 32.38 | 2500 | 22.5 | 2500   | 20.0   | 5.0  |
| 2024 | 11 | 622037 | 4192.0   | 673.8   | 359.36 | 2    | 6475    | 97.13  | 32.38 | 1    | 6475   | 32.38 | 2500 | 22.5 | 2500   | 20.0   | 5.0  |
| 2024 | 12 | 622037 | 4192.0   | 673.8   | 359.36 | 2    | 6475    | 97.13  | 32.38 | 1    | 6475   | 32.38 | 2500 | 22.5 | 2500   | 20.0   | 5.0  |
| 2025 | 01 | 622037 | 4192.0   | 718.72  | 359.36 | 2    | 6733    | 101.0  | 33.67 | 1    | 6733   | 33.67 | 2500 | 22.5 | 2500   | 20.0   | 5.0  |
| 2025 | 02 | 622037 | 4192.0   | 718.72  | 359.36 | 2    | 6733    | 101.0  | 33.67 | 1    | 6733   | 33.67 | 2500 | 22.5 | 2500   | 20.0   | 5.0  |
| 2025 | 03 | 622037 | 4192.0   | 718.72  | 359.36 | 2    | 6733    | 101.0  | 33.67 | 1    | 6733   | 33.67 | 2500 | 22.5 | 2500   | 20.0   | 5.0  |
| 合计   |    |        | 15913.97 | 8725.28 |        |      | 2930.03 | 993.62 |       |      | 772.68 |       |      |      | 611.01 | 209.56 |      |

1. 本证明可作为参保人在本单位参加社会保险的证明。向相关部门提供, 查验部门可通过登录

网址: <https://sipub.sz.gov.cn/vp/>, 输入下列验真码( 32910712022169d1 ) 核查, 验真码有效期三个月。

2. 生育保险中的险种“1”为生育保险,“2”为生育医疗。

3. 医疗险种中的险种“1”为基本医疗保险一档,“2”为基本医疗保险二档,“4”为基本医疗保险三档,“5”为少儿/大学生医保(医疗保险二档),“6”为统筹医疗保险。

4. 上述“缴费明细”表中带“\*”标识为补缴, 空行为断缴。

5. 居民养老保险、少儿/学生医疗保险缴费情况不在本清单中展示。

6. 如2020年2月至6月的单位缴费部分金额为“0”或者缴费金额减半的,属于按规定减免后实收金额。

7. 单位编号对应的单位名称:

单位编号  
622037

单位名称

单位名称  
深圳长城装饰集团有限公司



质量负责人林豫玟

证书编码：0441710794417002246

住房和城乡建设领域施工现场专业人员

职业培训合格证



姓 名：林豫玟

身份证号：441522198712085343

岗位名称：装饰装修质量员

参加住房和城乡建设领域施工现场  
专业人员职业培训，测试成绩合格。

继续教育记录：  
2024 年度，继续教育学时为 32 学时。  
2023 年度，继续教育学时为 32 学时。



扫码验证

培训机构：广东省

发证时间：2021年 02月 22日

查询地址：<http://rcgz.mohurd.gov.cn>

# 广东省职称证书

姓 名：林豫玟

身份证号：441522198712085343



职称名称：助理工程师

专 业：建筑装饰施工

级 别：助理级

取得方式：职称评审

通过时间：2020年07月11日

评审组织：深圳市建筑专业中级专业技术资格第三评审委员会

证书编号：2003006046992

发证单位：深圳市人力资源和社会保障局

发证时间：2020年10月15日



查询网址：<http://www.gdhrss.gov.cn/gdweb/zyjsrc>



## 常住人口登记卡

|                            |                                     |                    |            |         |
|----------------------------|-------------------------------------|--------------------|------------|---------|
| 姓 名                        | 林豫玟                                 | 户 主 或 与<br>户 主 关 系 | 女          |         |
| 曾 用 名                      | 林丽丽                                 | 性 别                | 女          |         |
| 出 生 地                      | 广东省陆丰市                              | 民 族                | 汉族         |         |
| 籍 贯                        | 广东省陆丰市                              | 出 生 日 期            | 1987年12月8日 |         |
| 本市(县)其他住址                  |                                     |                    | 宗教信仰       |         |
| 公 民 身 份<br>证 件 编 号         | 441522198712085343                  | 身 高                | 168CM      | 血 型 0型  |
| 文 化 程 度                    | 专科毕业                                | 婚 姻 状 况            | 未婚         | 兵 役 状 况 |
| 服 务 处 所                    | 未采集                                 | 职 业                | 未采集        |         |
| 何 时 由 何 地<br>迁 来 本 市 ( 县 ) | 2005年07月05日因其它由广东省陆丰市迁来本市           |                    |            |         |
| 何时由何地迁来本址                  | 2011年03月07日因市内移居由鸿进路鸿基花园西5栋603号迁来本址 |                    |            |         |

承办人签章：

张蕾

登记日期： 2016 08 30

## 常住人口登记卡

|                            |  |                    |      |         |
|----------------------------|--|--------------------|------|---------|
| 姓 名                        |  | 户 主 或 与<br>户 主 关 系 |      |         |
| 曾 用 名                      |  | 性 别                |      |         |
| 出 生 地                      |  | 民 族                |      |         |
| 籍 贯                        |  | 出 生 日 期            |      |         |
| 本市(县)其他住址                  |  |                    | 宗教信仰 |         |
| 公 民 身 份<br>证 件 编 号         |  | 身 高                |      | 血 型     |
| 文 化 程 度                    |  | 婚 姻 状 况            |      | 兵 役 状 况 |
| 服 务 处 所                    |  |                    | 职 业  |         |
| 何 时 由 何 地<br>迁 来 本 市 ( 县 ) |  |                    |      |         |
| 何时由何地迁来本址                  |  |                    |      |         |

承办人签章：

登记日期： 年 月 日

|                      |                  |                           |         |
|----------------------|------------------|---------------------------|---------|
| 姓名: 林璋玟              | 社保电脑号: 620917623 | 身份证号码: 441522198712085343 | 页码: 3   |
| 参保单位名称: 深圳长城装饰集团有限公司 | 单位编号: 622037     |                           | 计算单位: 元 |

[illegible]

深圳市社会保险历年参保缴费明细表（个人）

姓名：林豫玖  
 参保单位名称：深圳长城装饰集团有限公司

社保电脑号：620917623  
 单位编号：622037

身份证号码：441522198712085343  
 单位编号：622037

页码：4  
 单位：元

| 缴费年  | 月  | 单位编号   | 养老保险     |          |       | 医疗保险 |          |          | 生育     |    |         | 工伤保险  |         |      | 失业保险    |      |         |
|------|----|--------|----------|----------|-------|------|----------|----------|--------|----|---------|-------|---------|------|---------|------|---------|
|      |    |        | 基数       | 单位交      | 个人交   | 险种   | 基数       | 单位交      | 个人交    | 险种 | 基数      | 单位交   | 基数      | 单位交  | 基数      | 单位交  | 个人交     |
| 2025 | 01 | 622037 | 4500.0   | 765.0    | 360.0 | 1    | 6733     | 336.65   | 134.66 | 1  | 6733    | 33.67 | 4500.0  | 40.5 | 4500.0  | 36.0 | 9.0     |
| 2025 | 02 | 622037 | 4500.0   | 765.0    | 360.0 | 1    | 6733     | 336.65   | 134.66 | 1  | 6733    | 33.67 | 4500.0  | 40.5 | 4500.0  | 36.0 | 9.0     |
| 2025 | 03 | 622037 | 4500.0   | 765.0    | 360.0 | 1    | 6733     | 336.65   | 134.66 | 1  | 6733    | 33.67 | 4500.0  | 40.5 | 4500.0  | 36.0 | 9.0     |
| 合计   |    |        | 83844.09 | 49984.96 |       |      | 45298.84 | 15919.54 |        |    | 3319.38 |       | 2368.03 |      | 2930.68 |      | 1502.66 |

备注：
 

- 本证明可作为参保人在本单位参加社会保险的证明。向相关部门提供，查验部门可通过登录  
 网址：<https://sipub.sz.gov.cn/vp/>，输入下列验证码（ 3391e712e1f5b12z ）核查，验证码有效期三个月。
- 生育保险中的险种“1”为生育保险，“2”为生育医疗。
- 医疗险种中的险种“1”为基本医疗保险一档，“2”为基本医疗保险二档，“4”为基本医疗保险三档，“5”为少儿/大学生医保（医疗保险二档），“6”为统筹医疗保险。
- 上述“缴费明细”表中带“\*”标识为补缴，空行为断缴。
- 居民养老保险、少儿/学生医疗保险缴费情况不在本清单中展示。
- 如2020年2月至6月的单位缴费部分金额为“0”或者缴费金额减半的，属于按规定减免后实收金额。
- 单位编号对应的单位名称：  
 单位编号  
 622037  
 单位名称  
 深圳长城装饰集团有限公司



质量员杨秀月

证书编码：0441810794418002251

住房和城乡建设领域施工现场专业人员

职业培训合格证



姓 名：杨秀月

身份证号：52263219741027002X

岗位名称：装饰装修质量员

参加住房和城乡建设领域施工现场  
专业人员职业培训，测试成绩合格。

继续教育记录：

2024 年度，继续教育学时为 32 学时。

2023 年度，继续教育学时为 32 学时。



扫码验证

培训机构：广东省

发证时间：2021年 02月 22日

查询地址：<http://rcgz.mohurd.gov.cn>

浙江大学  
远程教育  
毕业证书



证书编号: 103357201405008255

学生 杨秀月 , 性别 女 ,  
一九七四年 十月二十七日 生, 于二〇〇九  
年 九 月至 二〇一四 年 七 月在本校  
会计学 专业  
网络教育 高中起点本 科学习, 修完  
教学计划规定的全部课程, 成绩合格, 准  
予毕业。

校 名:

校 长:



二〇一四 年 七 月 二十 日

中华人民共和国教育部学历证书查询网址: <http://www.chsi.com.cn>

姓 名 杨秀月

性 别 女 民 族 侗

出 生 1974 年 10 月 27 日

住 址 广东省深圳市福田区莲花  
路1116号莲花北富莲大厦  
3栋110



公民身份号码 52263219741027002X



中华人民共和国  
居民 身 份 证

签发机关 深圳市公安局福田分局

有效期限 2017.10.24-2037.10.24

# 深圳市社会保险历年参保缴费明细表（个人）

姓名：杨秀月

社保电脑号：608163186

身份证号码：52263219711027002X

页码：2

参保单位名称：深圳长城装饰集团有限公司

单位编号：622037

计算单位：元

| 缴费年  | 月  | 单位编号   | 养老保险   |        |        | 医疗保险 |      |        | 生育保险   |    |      | 工伤保险  |      | 失业保险  |      |       |      |
|------|----|--------|--------|--------|--------|------|------|--------|--------|----|------|-------|------|-------|------|-------|------|
|      |    |        | 基数     | 单位交    | 个人交    | 险种   | 基数   | 单位交    | 个人交    | 险种 | 基数   | 单位交   | 基数   | 单位交   | 基数   | 单位交   | 个人交  |
| 2021 | 03 | 622037 | 4000.0 | 600.0  | 320.0  | 1    | 6388 | 332.18 | 127.76 | 1  | 4000 | 18.0  | 4000 | 6.6   | 2200 | 15.4  | 6.6  |
| 2021 | 04 | 622037 | 4000.0 | 600.0  | 320.0  | 1    | 6388 | 332.18 | 127.76 | 1  | 4000 | 18.0  | 4000 | 6.6   | 2200 | 15.4  | 6.6  |
| 2021 | 05 | 622037 | 4000.0 | 600.0  | 320.0  | 1    | 6388 | 332.18 | 127.76 | 1  | 4000 | 18.0  | 4000 | 6.6   | 2200 | 15.4  | 6.6  |
| 2021 | 06 | 622037 | 4000.0 | 600.0  | 320.0  | 1    | 6388 | 332.18 | 127.76 | 1  | 4000 | 18.0  | 4000 | 6.6   | 2200 | 15.4  | 6.6  |
| 2021 | 07 | 622037 | 4000.0 | 600.0  | 320.0  | 1    | 6972 | 362.54 | 139.44 | 1  | 4000 | 18.0  | 4000 | 6.6   | 2200 | 15.4  | 6.6  |
| 2021 | 08 | 622037 | 4000.0 | 600.0  | 320.0  | 1    | 6972 | 362.54 | 139.44 | 1  | 4000 | 18.0  | 4000 | 6.6   | 2200 | 15.4  | 6.6  |
| 2021 | 09 | 622037 | 4000.0 | 600.0  | 320.0  | 1    | 6972 | 362.54 | 139.44 | 1  | 4000 | 18.0  | 4000 | 6.6   | 2200 | 15.4  | 6.6  |
| 2021 | 10 | 622037 | 4000.0 | 600.0  | 320.0  | 1    | 6972 | 362.54 | 139.44 | 1  | 4000 | 18.0  | 4000 | 6.6   | 2200 | 15.4  | 6.6  |
| 2021 | 11 | 622037 | 4000.0 | 600.0  | 320.0  | 1    | 6972 | 362.54 | 139.44 | 1  | 4000 | 18.0  | 4000 | 6.6   | 2200 | 15.4  | 6.6  |
| 2021 | 12 | 622037 | 4000.0 | 600.0  | 320.0  | 1    | 6972 | 362.54 | 139.44 | 1  | 4000 | 18.0  | 4000 | 6.6   | 2200 | 15.4  | 6.6  |
| 2022 | 01 | 622037 | 4000.0 | 600.0  | 320.0  | 1    | 6972 | 432.26 | 139.44 | 1  | 4000 | 18.0  | 4000 | 6.6   | 2360 | 16.52 | 7.08 |
| 2022 | 02 | 622037 | 4000.0 | 600.0  | 320.0  | 1    | 6972 | 432.26 | 139.44 | 1  | 4000 | 18.0  | 4000 | 6.6   | 2360 | 16.52 | 7.08 |
| 2022 | 03 | 622037 | 4000.0 | 600.0  | 320.0  | 1    | 6972 | 432.26 | 139.44 | 1  | 4000 | 18.0  | 4000 | 6.6   | 2360 | 16.52 | 7.08 |
| 2022 | 04 | 622037 | 4000.0 | 600.0  | 320.0  | 1    | 6972 | 418.32 | 139.44 | 1  | 4000 | 18.0  | 4000 | 6.6   | 2360 | 16.52 | 7.08 |
| 2022 | 05 | 622037 | 4000.0 | 600.0  | 320.0  | 1    | 6972 | 418.32 | 139.44 | 1  | 4000 | 18.0  | 4000 | 10.56 | 2360 | 16.52 | 7.08 |
| 2022 | 06 | 622037 | 4000.0 | 600.0  | 320.0  | 1    | 6972 | 418.32 | 139.44 | 1  | 4000 | 18.0  | 4000 | 10.56 | 2360 | 16.52 | 7.08 |
| 2022 | 07 | 622037 | 4000.0 | 600.0  | 320.0  | 1    | 7778 | 466.68 | 155.56 | 1  | 4000 | 18.0  | 4000 | 10.56 | 2360 | 16.52 | 7.08 |
| 2022 | 08 | 622037 | 4000.0 | 600.0  | 320.0  | 1    | 7778 | 466.68 | 155.56 | 1  | 4000 | 18.0  | 4000 | 10.56 | 2360 | 16.52 | 7.08 |
| 2022 | 09 | 622037 | 4000.0 | 600.0  | 320.0  | 1    | 7778 | 466.68 | 155.56 | 1  | 4000 | 18.0  | 4000 | 10.56 | 2360 | 16.52 | 7.08 |
| 2022 | 10 | 622037 | 4000.0 | 600.0  | 320.0  | 1    | 7778 | 482.24 | 155.56 | 1  | 4000 | 18.0  | 4000 | 10.56 | 2360 | 16.52 | 7.08 |
| 2022 | 11 | 622037 | 4000.0 | 600.0  | 320.0  | 1    | 7778 | 482.24 | 155.56 | 1  | 4000 | 18.0  | 4000 | 10.56 | 2360 | 16.52 | 7.08 |
| 2022 | 12 | 622037 | 4000.0 | 600.0  | 320.0  | 1    | 7778 | 482.24 | 155.56 | 1  | 4000 | 18.0  | 4000 | 10.56 | 2360 | 16.52 | 7.08 |
| 2023 | 01 | 622037 | 4000.0 | 600.0  | 320.0  | 1    | 7778 | 482.24 | 155.56 | 1  | 4000 | 20.0  | 4000 | 10.56 | 2360 | 16.52 | 7.08 |
| 2023 | 02 | 622037 | 4000.0 | 600.0  | 320.0  | 1    | 7778 | 482.24 | 155.56 | 1  | 4000 | 20.0  | 4000 | 10.56 | 2360 | 16.52 | 7.08 |
| 2023 | 03 | 622037 | 4000.0 | 600.0  | 320.0  | 1    | 7778 | 482.24 | 155.56 | 1  | 4000 | 20.0  | 4000 | 10.56 | 2360 | 16.52 | 7.08 |
| 2023 | 04 | 622037 | 4000.0 | 600.0  | 320.0  | 1    | 7778 | 482.24 | 155.56 | 1  | 4000 | 20.0  | 4000 | 10.56 | 2360 | 16.52 | 7.08 |
| 2023 | 05 | 622037 | 4000.0 | 600.0  | 320.0  | 1    | 7778 | 482.24 | 155.56 | 1  | 4000 | 20.0  | 4000 | 13.2  | 2360 | 16.52 | 7.08 |
| 2023 | 06 | 622037 | 4000.0 | 600.0  | 320.0  | 1    | 7778 | 482.24 | 155.56 | 1  | 4000 | 20.0  | 4000 | 13.2  | 2360 | 16.52 | 7.08 |
| 2023 | 07 | 622037 | 4000.0 | 600.0  | 320.0  | 1    | 7778 | 482.24 | 155.56 | 1  | 4000 | 20.0  | 4000 | 13.2  | 2360 | 16.52 | 7.08 |
| 2023 | 08 | 622037 | 4000.0 | 600.0  | 320.0  | 1    | 7778 | 482.24 | 155.56 | 1  | 4000 | 20.0  | 4000 | 13.2  | 2360 | 16.52 | 7.08 |
| 2023 | 09 | 622037 | 4000.0 | 600.0  | 320.0  | 1    | 7778 | 482.24 | 155.56 | 1  | 4000 | 20.0  | 4000 | 13.2  | 2360 | 16.52 | 7.08 |
| 2023 | 10 | 622037 | 4000.0 | 600.0  | 320.0  | 1    | 6123 | 367.38 | 122.46 | 1  | 6123 | 30.62 | 4000 | 13.2  | 2360 | 16.52 | 7.08 |
| 2023 | 11 | 622037 | 4000.0 | 600.0  | 320.0  | 1    | 6123 | 367.38 | 122.46 | 1  | 6123 | 30.62 | 4000 | 13.2  | 2360 | 16.52 | 7.08 |
| 2023 | 12 | 622037 | 4000.0 | 600.0  | 320.0  | 1    | 6123 | 367.38 | 122.46 | 1  | 6123 | 30.62 | 4000 | 13.2  | 2360 | 16.52 | 7.08 |
| 2024 | 01 | 622037 | 4000.0 | 600.0  | 320.0  | 1    | 6475 | 323.75 | 129.5  | 1  | 6475 | 32.38 | 4000 | 13.2  | 4000 | 32.0  | 8.0  |
| 2024 | 02 | 622037 | 4000.0 | 600.0  | 320.0  | 1    | 6475 | 323.75 | 129.5  | 1  | 6475 | 32.38 | 4000 | 13.2  | 4000 | 32.0  | 8.0  |
| 2024 | 03 | 622037 | 4000.0 | 600.0  | 320.0  | 1    | 6475 | 323.75 | 129.5  | 1  | 6475 | 32.38 | 4000 | 26.4  | 4000 | 32.0  | 8.0  |
| 2024 | 04 | 622037 | 4000.0 | 640.0  | 320.0  | 1    | 6475 | 323.75 | 129.5  | 1  | 6475 | 32.38 | 4000 | 26.4  | 4000 | 32.0  | 8.0  |
| 2024 | 05 | 622037 | 4000.0 | 640.0  | 320.0  | 1    | 6475 | 323.75 | 129.5  | 1  | 6475 | 32.38 | 4000 | 26.4  | 4000 | 32.0  | 8.0  |
| 2024 | 06 | 622037 | 4000.0 | 640.0  | 320.0  | 1    | 6475 | 323.75 | 129.5  | 1  | 6475 | 32.38 | 4000 | 26.4  | 4000 | 32.0  | 8.0  |
| 2024 | 07 | 622037 | 4492.0 | 718.72 | 359.36 | 1    | 6475 | 323.75 | 129.5  | 1  | 6475 | 32.38 | 4000 | 36.0  | 4000 | 32.0  | 8.0  |
| 2024 | 08 | 622037 | 4492.0 | 718.72 | 359.36 | 1    | 6475 | 323.75 | 129.5  | 1  | 6475 | 32.38 | 4000 | 36.0  | 4000 | 32.0  | 8.0  |
| 2024 | 09 | 622037 | 4492.0 | 718.72 | 359.36 | 1    | 6475 | 323.75 | 129.5  | 1  | 6475 | 32.38 | 4000 | 36.0  | 4000 | 32.0  | 8.0  |
| 2024 | 10 | 622037 | 4492.0 | 718.72 | 359.36 | 1    | 6475 | 323.75 | 129.5  | 1  | 6475 | 32.38 | 4000 | 36.0  | 4000 | 32.0  | 8.0  |
| 2024 | 11 | 622037 | 4492.0 | 718.72 | 359.36 | 1    | 6475 | 323.75 | 129.5  | 1  | 6475 | 32.38 | 4000 | 36.0  | 4000 | 32.0  | 8.0  |
| 2024 | 12 | 622037 | 4492.0 | 718.72 | 359.36 | 1    | 6475 | 323.75 | 129.5  | 1  | 6475 | 32.38 | 4000 | 36.0  | 4000 | 32.0  | 8.0  |
| 2025 | 01 | 622037 | 4492.0 | 763.64 | 359.36 | 1    | 6733 | 336.65 | 134.66 | 1  | 6733 | 32.38 | 4000 | 36.0  | 4000 | 32.0  | 8.0  |



深圳市社会保险历年参保缴费明细表（个人）

|                     |    |                 |          |                          |        |             |          |          |        |     |         |      |         |         |        |  |  |
|---------------------|----|-----------------|----------|--------------------------|--------|-------------|----------|----------|--------|-----|---------|------|---------|---------|--------|--|--|
| 姓名：杨秀月              |    | 社保电脑号：608163186 |          | 身份证号码：52263219741027002X |        | 单位编号：622037 |          | 页码：3     |        | 单位元 |         |      |         |         |        |  |  |
| 参保单位名称：深圳长城装饰集团有限公司 |    |                 |          |                          |        |             |          |          |        |     |         |      |         |         |        |  |  |
| 缴费年                 | 月  | 单位编号            | 养老保险     |                          |        | 医疗保险        |          |          | 生育     |     |         | 工伤保险 |         |         | 失业保险   |  |  |
|                     |    |                 | 基数       | 单位交                      | 个人交    | 险种          | 基数       | 单位交      | 个人交    | 险种  | 基数      | 单位交  | 基数      | 单位交     | 个人交    |  |  |
|                     |    |                 |          |                          |        |             |          |          |        |     |         |      |         |         |        |  |  |
| 2025                | 02 | 622037          | 4492.0   | 763.64                   | 359.36 | 1           | 6733     | 336.65   | 134.66 |     |         |      |         |         |        |  |  |
| 2025                | 03 | 622037          | 4492.0   | 763.64                   | 359.36 | 1           | 6733     | 336.65   | 134.66 |     |         |      |         |         |        |  |  |
| 合计                  |    |                 | 50683.24 | 31074.24                 |        |             | 30671.06 | 11226.17 |        |     | 1855.66 |      | 1132.68 | 1434.32 | 707.52 |  |  |

备注：
 

1. 本证明可作为参保人在本单位参加社会保险的证明。向相关部门提供，查验部门可通过登录  
 网址：<https://sipub.sz.gov.cn/vp/>，输入下列验证码（ 3391e712e2198bc2 ）核查，验证码有效期三个月。
2. 生育保险中的险种“1”为生育保险，“2”为生育医疗。
3. 医疗险种中的险种“1”为基本医疗保险一档，“2”为基本医疗保险二档，“4”为基本医疗保险三档，“5”为少儿/大学生医保（医疗保险二档），“6”为统筹医疗保险。
4. 上述“缴费明细”表中带“\*”标识为补缴，空行为断缴。
5. 居民养老保险、少儿/学生医疗保险缴费情况不在本清单中展示。
6. 如2020年2月至6月的单位缴费部分金额为“0”或者缴费金额减半的，属于按规定减免后实收金额。
7. 单位编号对应的单位名称：  
 单位编号  
 622037
 单位名称  
 深圳长城装饰集团有限公司



施工员罗炯

证书编码: 0441810294418002856

**住房和城乡建设领域施工现场专业人员**  
**职业培训合格证**

 姓 名: 罗炯

身份证号: 44152319940103681X

岗位名称: 装饰装修施工员

参加住房和城乡建设领域施工现场  
专业人员职业培训, 测试成绩合格。

**继续教育记录:**

2024 年度, 继续教育学时为 32 学时。

2023 年度, 继续教育学时为 32 学时。



培训机构: 广东省

发证时间: 2024 年 01 月 28 日

查询地址: <http://rcgz.mohurd.gov.cn>

扫码验证

普通高等学校

**毕业证书**

学生 罗炯 性别 男,一九九四年一月三日 生,于二〇一二年九月至二〇一五年六月在本校 模具设计与制造 专业三年制专科学习,修完教学计划规定的全部课程,成绩合格,准予毕业。

校 名:佛山职业技术学院 校(院)长: 

证书编号:123271201506001681 二〇一五年六月三十日

查询网址: <http://www.chsi.com.cn> 广东省教育厅监制

姓名 罗 炯

性别 男 民族 汉

出生 1994 年 1 月 3 日

住址 广东省深圳市龙岗区中心城城市花园10栋401

公民身份号码 44152319940103681X



 中华人民共和国

**居民身份证**

签发机关 深圳市公安局龙岗分局

有效期限 2015.09.30-2025.09.30

|                      |                  |                           |         |
|----------------------|------------------|---------------------------|---------|
| 姓名: 罗炯               | 社保电脑号: 643811087 | 身份证号码: 44152319940103681X | 页码: 3   |
| 参保单位名称: 深圳长城装饰集团有限公司 | 单位编号: 622037     |                           | 计算单位: 元 |

|      |      |      |      |
|------|------|------|------|
| 3000 | 27.0 |      | 24.0 |
| 3000 | 27.0 | 3000 | 24.0 |
| 3000 | 27.0 | 3000 | 24.0 |
| 3000 | 27.0 | 3000 | 24.0 |
| 3000 | 27.0 | 3000 | 24.0 |
| 3000 | 27.0 | 3000 | 24.0 |
| 3000 | 27.0 | 3000 | 24.0 |
| 3000 | 27.0 | 3000 | 24.0 |

社保费缴纳清单  
证明专用章

1. 本证明可作为参保人在本单位参加社会保险的证明。向相关部门提供，查验部门可通过登录  
网址：<https://sipub.sz.gov.cn/vp/>，输入下列验证码（ 3391e712e217aa4f ）核查，验证码有效期三个月。

2. 生育保险中的险种“1”为生育保险，“2”为生育医疗。

3. 医疗险种中的险种“1”为基本医疗保险一档，“2”为基本医疗保险二档，“4”为基本医疗保险三档，“5”为少儿/大学生医保（医疗保险二档），“6”为统筹医疗保险。

4. 上述“缴费明细”表中带“\*”标识为补缴，空行为断缴。

5. 居民养老保险、少儿/学生医疗保险缴费情况不在本清单中展示。

6. 如2020年2月至6月的单位缴费部分金额为“0”或者缴费金额减半的，属于按规定减免后实收金额。

7. 单位编号对应的单位名称：  
单位编号  
622037  
单位名称  
深圳长城装饰集团有限公司



材料员叶佐城

证书编码: 0441711194417009757

住房和城乡建设领域施工现场专业人员

职业培训合格证



姓 名: 叶佐城

身份证号: 441523196510137018

岗位名称: 材料员

参加住房和城乡建设领域施工现场  
专业人员职业培训, 测试成绩合格。

继续教育记录:

2024 年度, 继续教育学时为 32 学时。

2023 年度, 继续教育学时为 32 学时。



培训机构: 广东省

发证时间: 2021 年 02 月 02 日

扫码验证

查询地址: <http://rcgz.mohurd.gov.cn>



# 深圳市社会保险历年参保缴费明细表（个人）

姓名：叶佐城      社保电脑号：630280864      身份证号码：441523196510137018      页码：3  
 参保单位名称：深圳长城装饰集团有限公司      单位编号：622037      计算单位：元

| 缴费年  | 月  | 单位编号   | 养老保险   |        |        | 医疗保险 |       |       | 生育保险  |    |      | 工伤保险  |      | 失业保险 |      |       |
|------|----|--------|--------|--------|--------|------|-------|-------|-------|----|------|-------|------|------|------|-------|
|      |    |        | 基数     | 单位交    | 个人交    | 险种   | 基数    | 单位交   | 个人交   | 险种 | 基数   | 单位交   | 基数   | 单位交  | 基数   | 单位交   |
| 2021 | 02 | 622037 | 2500.0 | 350.0  | 200.0  | 2    | 10646 | 63.88 | 21.29 | 1  | 2500 | 11.25 | 2500 | 4.13 | 2200 | 15.4  |
| 2021 | 03 | 622037 | 2500.0 | 350.0  | 200.0  | 2    | 10646 | 63.88 | 21.29 | 1  | 2500 | 11.25 | 2500 | 4.13 | 2200 | 15.4  |
| 2021 | 04 | 622037 | 2500.0 | 350.0  | 200.0  | 2    | 10646 | 63.88 | 21.29 | 1  | 2500 | 11.25 | 2500 | 4.13 | 2200 | 15.4  |
| 2021 | 05 | 622037 | 2500.0 | 350.0  | 200.0  | 2    | 10646 | 63.88 | 21.29 | 1  | 2500 | 11.25 | 2500 | 4.13 | 2200 | 15.4  |
| 2021 | 06 | 622037 | 2500.0 | 350.0  | 200.0  | 2    | 10646 | 63.88 | 21.29 | 1  | 2500 | 11.25 | 2500 | 4.13 | 2200 | 15.4  |
| 2021 | 07 | 622037 | 2500.0 | 350.0  | 200.0  | 2    | 11620 | 69.72 | 23.24 | 1  | 2500 | 11.25 | 2500 | 4.13 | 2200 | 15.4  |
| 2021 | 08 | 622037 | 2500.0 | 350.0  | 200.0  | 2    | 11620 | 69.72 | 23.24 | 1  | 2500 | 11.25 | 2500 | 4.13 | 2200 | 15.4  |
| 2021 | 09 | 622037 | 2500.0 | 350.0  | 200.0  | 2    | 11620 | 69.72 | 23.24 | 1  | 2500 | 11.25 | 2500 | 4.13 | 2200 | 15.4  |
| 2021 | 10 | 622037 | 2500.0 | 350.0  | 200.0  | 2    | 11620 | 69.72 | 23.24 | 1  | 2500 | 11.25 | 2500 | 4.13 | 2200 | 15.4  |
| 2021 | 11 | 622037 | 2500.0 | 350.0  | 200.0  | 2    | 11620 | 69.72 | 23.24 | 1  | 2500 | 11.25 | 2500 | 4.13 | 2200 | 15.4  |
| 2021 | 12 | 622037 | 2500.0 | 350.0  | 200.0  | 2    | 11620 | 69.72 | 23.24 | 1  | 2500 | 11.25 | 2500 | 4.13 | 2200 | 15.4  |
| 2022 | 01 | 622037 | 2500.0 | 350.0  | 200.0  | 2    | 11620 | 69.72 | 23.24 | 1  | 2500 | 11.25 | 2500 | 4.13 | 2360 | 16.52 |
| 2022 | 02 | 622037 | 2500.0 | 350.0  | 200.0  | 2    | 11620 | 69.72 | 23.24 | 1  | 2500 | 11.25 | 2500 | 4.13 | 2360 | 16.52 |
| 2022 | 03 | 622037 | 2500.0 | 350.0  | 200.0  | 2    | 11620 | 69.72 | 23.24 | 1  | 2500 | 11.25 | 2500 | 4.13 | 2360 | 16.52 |
| 2022 | 04 | 622037 | 2500.0 | 350.0  | 200.0  | 2    | 11620 | 58.1  | 23.24 | 1  | 2500 | 11.25 | 2500 | 4.13 | 2360 | 16.52 |
| 2022 | 05 | 622037 | 2500.0 | 350.0  | 200.0  | 2    | 11620 | 58.1  | 23.24 | 1  | 2500 | 11.25 | 2500 | 6.6  | 2360 | 16.52 |
| 2022 | 06 | 622037 | 2500.0 | 350.0  | 200.0  | 2    | 11620 | 58.1  | 23.24 | 1  | 2500 | 11.25 | 2500 | 6.6  | 2360 | 16.52 |
| 2022 | 07 | 622037 | 2500.0 | 350.0  | 200.0  | 2    | 12964 | 64.82 | 25.93 | 1  | 2500 | 11.25 | 2500 | 6.6  | 2360 | 16.52 |
| 2022 | 08 | 622037 | 2500.0 | 350.0  | 200.0  | 2    | 12964 | 64.82 | 25.93 | 1  | 2500 | 11.25 | 2500 | 6.6  | 2360 | 16.52 |
| 2022 | 09 | 622037 | 2500.0 | 350.0  | 200.0  | 2    | 12964 | 64.82 | 25.93 | 1  | 2500 | 11.25 | 2500 | 6.6  | 2360 | 16.52 |
| 2022 | 10 | 622037 | 2500.0 | 350.0  | 200.0  | 2    | 12964 | 77.78 | 25.93 | 1  | 2500 | 11.25 | 2500 | 6.6  | 2360 | 16.52 |
| 2022 | 11 | 622037 | 2500.0 | 350.0  | 200.0  | 2    | 12964 | 77.78 | 25.93 | 1  | 2500 | 11.25 | 2500 | 6.6  | 2360 | 16.52 |
| 2022 | 12 | 622037 | 2500.0 | 350.0  | 200.0  | 2    | 12964 | 77.78 | 25.93 | 1  | 2500 | 11.25 | 2500 | 6.6  | 2360 | 16.52 |
| 2023 | 01 | 622037 | 2500.0 | 350.0  | 200.0  | 2    | 12964 | 77.78 | 25.93 | 1  | 2500 | 12.5  | 2500 | 6.6  | 2360 | 16.52 |
| 2023 | 02 | 622037 | 2500.0 | 350.0  | 200.0  | 2    | 12964 | 77.78 | 25.93 | 1  | 2500 | 12.5  | 2500 | 6.6  | 2360 | 16.52 |
| 2023 | 03 | 622037 | 2500.0 | 350.0  | 200.0  | 2    | 12964 | 77.78 | 25.93 | 1  | 2500 | 12.5  | 2500 | 6.6  | 2360 | 16.52 |
| 2023 | 04 | 622037 | 2500.0 | 350.0  | 200.0  | 2    | 12964 | 77.78 | 25.93 | 1  | 2500 | 12.5  | 2500 | 6.6  | 2360 | 16.52 |
| 2023 | 05 | 622037 | 2500.0 | 350.0  | 200.0  | 2    | 12964 | 77.78 | 25.93 | 1  | 2500 | 12.5  | 2500 | 8.25 | 2360 | 16.52 |
| 2023 | 06 | 622037 | 2500.0 | 350.0  | 200.0  | 2    | 12964 | 77.78 | 25.93 | 1  | 2500 | 12.5  | 2500 | 8.25 | 2360 | 16.52 |
| 2023 | 07 | 622037 | 2500.0 | 350.0  | 200.0  | 2    | 12964 | 77.78 | 25.93 | 1  | 2500 | 12.5  | 2500 | 8.25 | 2360 | 16.52 |
| 2023 | 08 | 622037 | 2500.0 | 350.0  | 200.0  | 2    | 12964 | 77.78 | 25.93 | 1  | 2500 | 12.5  | 2500 | 8.25 | 2360 | 16.52 |
| 2023 | 09 | 622037 | 2500.0 | 350.0  | 200.0  | 2    | 12964 | 77.78 | 25.93 | 1  | 2500 | 12.5  | 2500 | 8.25 | 2360 | 16.52 |
| 2023 | 10 | 622037 | 2500.0 | 350.0  | 200.0  | 2    | 6123  | 91.85 | 30.62 | 1  | 6123 | 30.62 | 2500 | 8.25 | 2360 | 16.52 |
| 2023 | 11 | 622037 | 2500.0 | 350.0  | 200.0  | 2    | 6123  | 91.85 | 30.62 | 1  | 6123 | 30.62 | 2500 | 8.25 | 2360 | 16.52 |
| 2023 | 12 | 622037 | 2500.0 | 350.0  | 200.0  | 2    | 6123  | 91.85 | 30.62 | 1  | 6123 | 30.62 | 2500 | 8.25 | 2360 | 16.52 |
| 2024 | 01 | 622037 | 3523.0 | 493.22 | 281.84 | 2    | 6475  | 97.13 | 32.38 | 1  | 6475 | 32.38 | 2500 | 8.25 | 2500 | 20.0  |
| 2024 | 02 | 622037 | 3523.0 | 493.22 | 281.84 | 2    | 6475  | 97.13 | 32.38 | 1  | 6475 | 32.38 | 2500 | 8.25 | 2500 | 20.0  |
| 2024 | 03 | 622037 | 3523.0 | 493.22 | 281.84 | 2    | 6475  | 97.13 | 32.38 | 1  | 6475 | 32.38 | 2500 | 16.5 | 2500 | 20.0  |
| 2024 | 04 | 622037 | 3523.0 | 528.45 | 281.84 | 2    | 6475  | 97.13 | 32.38 | 1  | 6475 | 32.38 | 2500 | 16.5 | 2500 | 20.0  |
| 2024 | 05 | 622037 | 3523.0 | 528.45 | 281.84 | 2    | 6475  | 97.13 | 32.38 | 1  | 6475 | 32.38 | 2500 | 16.5 | 2500 | 20.0  |
| 2024 | 06 | 622037 | 3523.0 | 528.45 | 281.84 | 2    | 6475  | 97.13 | 32.38 | 1  | 6475 | 32.38 | 2500 | 16.5 | 2500 | 20.0  |
| 2024 | 07 | 622037 | 4492.0 | 673.8  | 359.36 | 2    | 6475  | 97.13 | 32.38 | 1  | 6475 | 32.38 | 2500 | 22.5 | 2500 | 20.0  |
| 2024 | 08 | 622037 | 4492.0 | 673.8  | 359.36 | 2    | 6475  | 97.13 | 32.38 | 1  | 6475 | 32.38 | 2500 | 22.5 | 2500 | 20.0  |
| 2024 | 09 | 622037 | 4492.0 | 673.8  | 359.36 | 2    | 6475  | 97.13 | 32.38 | 1  | 6475 | 32.38 | 2500 | 22.5 | 2500 | 20.0  |
| 2024 | 10 | 622037 | 4492.0 | 673.8  | 359.36 | 2    | 6475  | 97.13 | 32.38 | 1  | 6475 | 32.38 | 2500 | 22.5 | 2500 | 20.0  |
| 2024 | 11 | 622037 | 4492.0 | 673.8  | 359.36 | 2    | 6475  | 97.13 | 32.38 | 1  | 6475 | 32.38 | 2500 | 22.5 | 2500 | 20.0  |
| 2024 | 12 | 622037 | 4492.0 | 673.8  | 359.36 | 2    | 6475  | 97.13 | 32.38 | 1  | 6475 | 32.38 | 2500 | 22.5 | 2500 | 20.0  |

深圳市社会保险历年参保缴费明细表（个人）

姓名：叶佐城  
社保电脑号：630280864  
参保单位名称：深圳长城装饰集团有限公司

身份证号码：441523196510137018  
单位编号：622037

页码：4  
单位：元

| 缴费年  | 月  | 单位编号   | 养老保险     |         |        | 医疗保险 |         |         | 生育    |    |         | 工伤保险  |         |       | 失业保险   |      |        |
|------|----|--------|----------|---------|--------|------|---------|---------|-------|----|---------|-------|---------|-------|--------|------|--------|
|      |    |        | 基数       | 单位交     | 个人交    | 险种   | 基数      | 单位交     | 个人交   | 险种 | 基数      | 单位交   | 基数      | 单位交   | 基数     | 单位交  | 个人交    |
| 2025 | 01 | 622037 | 4492.0   | 718.72  | 359.36 | 2    | 6733    | 101.0   | 33.67 | 1  | 6733    | 33.67 | 2500    | 22.5  | 2500   | 20.0 | 5.0    |
| 2025 | 02 | 622037 | 4492.0   | 718.72  | 359.36 | 2    | 6733    | 101.0   | 33.67 | 1  | 6733    | 33.67 | 2500    | 22.5  | 2500   | 20.0 | 5.0    |
| 2025 | 03 | 622037 | 4492.0   | 718.72  | 359.36 | 2    | 6733    | 101.0   | 33.67 | 1  | 6733    | 33.67 | 2500    | 22.68 | 2520   | 20.0 | 5.04   |
| 合计   |    |        | 45715.49 | 29021.6 |        |      | 7821.52 | 2686.47 |       |    | 2070.65 |       | 1231.38 |       | 2690.8 |      | 1442.7 |

备注：

1. 本证明可作为参保人在本单位参加社会保险的证明。向相关部门提供，查验部门可通过登录  
网址：<https://sipub.sz.gov.cn/vp/>，输入下列验证码（ 3391e712e21cf5c6 ）核查，验证码有效期三个月。

2. 生育保险中的险种“1”为生育保险，“2”为生育医疗。

3. 医疗险种中的险种“1”为基本医疗保险一档，“2”为基本医疗保险二档，“4”为基本医疗保险三档，“5”为少儿/大学生医保（医疗保险二档），“6”为统筹医疗保险。

4. 上述“缴费明细”表中带“\*”标识为补缴，空行为断缴。

5. 居民养老保险、少儿/学生医疗保险缴费情况不在本清单中展示。

6. 如2020年2月至6月的单位缴费部分金额为“0”或者缴费金额减半的，属于按规定减免后实收金额。

7. 单位编号对应的单位名称：  
单位编号  
622037  
单位名称  
深圳长城装饰集团有限公司



资料员叶小华

证书编码：0441811494418012775

住房和城乡建设领域施工现场专业人员

职业培训合格证



姓 名：叶小华

身份证号：441523198912157045

岗位名称：资料员

参加住房和城乡建设领域施工现场  
专业人员职业培训，测试成绩合格。

继续教育记录：

2024 年度，继续教育学时为 32 学时。

2023 年度，继续教育学时为 32 学时。



培训机构：广东省

发证时间：2021 年 02 月 02 日

查询地址：<http://rcgz.mohurd.gov.cn>

扫码验证

52

普通高等学校

**毕业证书**

学生 叶小华 性别 女，一九八九年十二月十五日生，于二〇一七年三月至二〇一九年七月在本校 建筑工程技术(网络教育)专业 2.5 年制 专 科学习，修完教学计划规定的全部课程，成绩合格，准予毕业。

校 名:  校(院)长: 

证书编号: 101457201906005848 二〇一九年 七 月 十 日

中华人民共和国教育部学历证书查询网址: <http://www.chsi.com.cn>

姓名 叶小华

性别 女 民族 汉

出生 1989 年 12 月 15 日

住址 广东省深圳市福田区新洲三街福昌苑3栋1104

公民身份号码 441523198912157045



 中华人民共和国

**居民身份证**

签发机关 深圳市公安局福田分局

有效期限 2018.02.11-2038.02.11

# 深圳市社会保险历年参保缴费明细表（个人）

姓名：叶小华

社保电脑号：628602367

身份证号码：441523198912157045

页码：3

参保单位名称：深圳长城装饰集团有限公司

单位编号：622037

计算单位：元

| 缴费年  | 月  | 单位编号   | 养老保险   |        |        | 医疗保险 |      |        |        | 生育 |      |       | 工伤保险 |      | 失业保险 |       |      |
|------|----|--------|--------|--------|--------|------|------|--------|--------|----|------|-------|------|------|------|-------|------|
|      |    |        | 基数     | 单位交    | 个人交    | 险种   | 基数   | 单位交    | 个人交    | 险种 | 基数   | 单位交   | 基数   | 单位交  | 基数   | 单位交   | 个人交  |
| 2021 | 03 | 622037 | 3000.0 | 450.0  | 240.0  | 1    | 6388 | 332.18 | 127.76 | 1  | 3000 | 13.5  | 3000 | 4.95 | 2200 | 15.4  | 6.6  |
| 2021 | 04 | 622037 | 3000.0 | 450.0  | 240.0  | 1    | 6388 | 332.18 | 127.76 | 1  | 3000 | 13.5  | 3000 | 4.95 | 2200 | 15.4  | 6.6  |
| 2021 | 05 | 622037 | 3000.0 | 450.0  | 240.0  | 1    | 6388 | 332.18 | 127.76 | 1  | 3000 | 13.5  | 3000 | 4.95 | 2200 | 15.4  | 6.6  |
| 2021 | 06 | 622037 | 3000.0 | 450.0  | 240.0  | 1    | 6388 | 332.18 | 127.76 | 1  | 3000 | 13.5  | 3000 | 4.95 | 2200 | 15.4  | 6.6  |
| 2021 | 07 | 622037 | 3000.0 | 450.0  | 240.0  | 1    | 6972 | 362.54 | 139.44 | 1  | 3000 | 13.5  | 3000 | 4.95 | 2200 | 15.4  | 6.6  |
| 2021 | 08 | 622037 | 3000.0 | 450.0  | 240.0  | 1    | 6972 | 362.54 | 139.44 | 1  | 3000 | 13.5  | 3000 | 4.95 | 2200 | 15.4  | 6.6  |
| 2021 | 09 | 622037 | 3000.0 | 450.0  | 240.0  | 1    | 6972 | 362.54 | 139.44 | 1  | 3000 | 13.5  | 3000 | 4.95 | 2200 | 15.4  | 6.6  |
| 2021 | 10 | 622037 | 3000.0 | 450.0  | 240.0  | 1    | 6972 | 362.54 | 139.44 | 1  | 3000 | 13.5  | 3000 | 4.95 | 2200 | 15.4  | 6.6  |
| 2021 | 11 | 622037 | 3000.0 | 450.0  | 240.0  | 1    | 6972 | 362.54 | 139.44 | 1  | 3000 | 13.5  | 3000 | 4.95 | 2200 | 15.4  | 6.6  |
| 2021 | 12 | 622037 | 3000.0 | 450.0  | 240.0  | 1    | 6972 | 362.54 | 139.44 | 1  | 3000 | 13.5  | 3000 | 4.95 | 2200 | 15.4  | 6.6  |
| 2022 | 01 | 622037 | 3000.0 | 450.0  | 240.0  | 1    | 6972 | 432.26 | 139.44 | 1  | 3000 | 13.5  | 3000 | 4.95 | 2360 | 16.52 | 7.08 |
| 2022 | 02 | 622037 | 3000.0 | 450.0  | 240.0  | 1    | 6972 | 432.26 | 139.44 | 1  | 3000 | 13.5  | 3000 | 4.95 | 2360 | 16.52 | 7.08 |
| 2022 | 03 | 622037 | 3000.0 | 450.0  | 240.0  | 1    | 6972 | 432.26 | 139.44 | 1  | 3000 | 13.5  | 3000 | 4.95 | 2360 | 16.52 | 7.08 |
| 2022 | 04 | 622037 | 3000.0 | 450.0  | 240.0  | 1    | 6972 | 418.32 | 139.44 | 1  | 3000 | 13.5  | 3000 | 4.95 | 2360 | 16.52 | 7.08 |
| 2022 | 05 | 622037 | 3000.0 | 450.0  | 240.0  | 1    | 6972 | 418.32 | 139.44 | 1  | 3000 | 13.5  | 3000 | 7.92 | 2360 | 16.52 | 7.08 |
| 2022 | 06 | 622037 | 3000.0 | 450.0  | 240.0  | 1    | 6972 | 418.32 | 139.44 | 1  | 3000 | 13.5  | 3000 | 7.92 | 2360 | 16.52 | 7.08 |
| 2022 | 07 | 622037 | 3000.0 | 450.0  | 240.0  | 1    | 7778 | 466.68 | 155.56 | 1  | 3000 | 13.5  | 3000 | 7.92 | 2360 | 16.52 | 7.08 |
| 2022 | 08 | 622037 | 3000.0 | 450.0  | 240.0  | 1    | 7778 | 466.68 | 155.56 | 1  | 3000 | 13.5  | 3000 | 7.92 | 2360 | 16.52 | 7.08 |
| 2022 | 09 | 622037 | 3000.0 | 450.0  | 240.0  | 1    | 7778 | 466.68 | 155.56 | 1  | 3000 | 13.5  | 3000 | 7.92 | 2360 | 16.52 | 7.08 |
| 2022 | 10 | 622037 | 3000.0 | 450.0  | 240.0  | 1    | 7778 | 482.24 | 155.56 | 1  | 3000 | 13.5  | 3000 | 7.92 | 2360 | 16.52 | 7.08 |
| 2022 | 11 | 622037 | 3000.0 | 450.0  | 240.0  | 1    | 7778 | 482.24 | 155.56 | 1  | 3000 | 13.5  | 3000 | 7.92 | 2360 | 16.52 | 7.08 |
| 2022 | 12 | 622037 | 3000.0 | 450.0  | 240.0  | 1    | 7778 | 482.24 | 155.56 | 1  | 3000 | 13.5  | 3000 | 7.92 | 2360 | 16.52 | 7.08 |
| 2023 | 01 | 622037 | 3000.0 | 450.0  | 240.0  | 1    | 7778 | 482.24 | 155.56 | 1  | 3000 | 15.0  | 3000 | 7.92 | 2360 | 16.52 | 7.08 |
| 2023 | 02 | 622037 | 3000.0 | 450.0  | 240.0  | 1    | 7778 | 482.24 | 155.56 | 1  | 3000 | 15.0  | 3000 | 7.92 | 2360 | 16.52 | 7.08 |
| 2023 | 03 | 622037 | 3000.0 | 450.0  | 240.0  | 1    | 7778 | 482.24 | 155.56 | 1  | 3000 | 15.0  | 3000 | 7.92 | 2360 | 16.52 | 7.08 |
| 2023 | 04 | 622037 | 3000.0 | 450.0  | 240.0  | 1    | 7778 | 482.24 | 155.56 | 1  | 3000 | 15.0  | 3000 | 7.92 | 2360 | 16.52 | 7.08 |
| 2023 | 05 | 622037 | 3000.0 | 450.0  | 240.0  | 1    | 7778 | 482.24 | 155.56 | 1  | 3000 | 15.0  | 3000 | 9.9  | 2360 | 16.52 | 7.08 |
| 2023 | 06 | 622037 | 3000.0 | 450.0  | 240.0  | 1    | 7778 | 482.24 | 155.56 | 1  | 3000 | 15.0  | 3000 | 9.9  | 2360 | 16.52 | 7.08 |
| 2023 | 07 | 622037 | 3000.0 | 450.0  | 240.0  | 1    | 7778 | 482.24 | 155.56 | 1  | 3000 | 15.0  | 3000 | 9.9  | 2360 | 16.52 | 7.08 |
| 2023 | 08 | 622037 | 3000.0 | 450.0  | 240.0  | 1    | 7778 | 482.24 | 155.56 | 1  | 3000 | 15.0  | 3000 | 9.9  | 2360 | 16.52 | 7.08 |
| 2023 | 09 | 622037 | 3000.0 | 450.0  | 240.0  | 1    | 7778 | 482.24 | 155.56 | 1  | 3000 | 15.0  | 3000 | 9.9  | 2360 | 16.52 | 7.08 |
| 2023 | 10 | 622037 | 3000.0 | 450.0  | 240.0  | 1    | 6123 | 367.38 | 122.46 | 1  | 6123 | 30.62 | 3000 | 9.9  | 2360 | 16.52 | 7.08 |
| 2023 | 11 | 622037 | 3000.0 | 450.0  | 240.0  | 1    | 6123 | 367.38 | 122.46 | 1  | 6123 | 30.62 | 3000 | 9.9  | 2360 | 16.52 | 7.08 |
| 2023 | 12 | 622037 | 3000.0 | 450.0  | 240.0  | 1    | 6123 | 367.38 | 122.46 | 1  | 6123 | 30.62 | 3000 | 9.9  | 2360 | 16.52 | 7.08 |
| 2024 | 01 | 622037 | 3523.0 | 528.45 | 281.84 | 1    | 6475 | 323.75 | 129.5  | 1  | 6475 | 32.38 | 3000 | 9.9  | 3000 | 24.0  | 6.0  |
| 2024 | 02 | 622037 | 3523.0 | 528.45 | 281.84 | 1    | 6475 | 323.75 | 129.5  | 1  | 6475 | 32.38 | 3000 | 9.9  | 3000 | 24.0  | 6.0  |
| 2024 | 03 | 622037 | 3523.0 | 528.45 | 281.84 | 1    | 6475 | 323.75 | 129.5  | 1  | 6475 | 32.38 | 3000 | 19.8 | 3000 | 24.0  | 6.0  |
| 2024 | 04 | 622037 | 3523.0 | 563.68 | 281.84 | 1    | 6475 | 323.75 | 129.5  | 1  | 6475 | 32.38 | 3000 | 19.8 | 3000 | 24.0  | 6.0  |
| 2024 | 05 | 622037 | 3523.0 | 563.68 | 281.84 | 1    | 6475 | 323.75 | 129.5  | 1  | 6475 | 32.38 | 3000 | 19.8 | 3000 | 24.0  | 6.0  |
| 2024 | 06 | 622037 | 3523.0 | 563.68 | 281.84 | 1    | 6475 | 323.75 | 129.5  | 1  | 6475 | 32.38 | 3000 | 19.8 | 3000 | 24.0  | 6.0  |
| 2024 | 07 | 622037 | 4492.0 | 718.72 | 359.36 | 1    | 6475 | 323.75 | 129.5  | 1  | 6475 | 32.38 | 3000 | 27.0 | 3000 | 24.0  | 6.0  |
| 2024 | 08 | 622037 | 4492.0 | 718.72 | 359.36 | 1    | 6475 | 323.75 | 129.5  | 1  | 6475 | 32.38 | 3000 | 27.0 | 3000 | 24.0  | 6.0  |
| 2024 | 09 | 622037 | 4492.0 | 718.72 | 359.36 | 1    | 6475 | 323.75 | 129.5  | 1  | 6475 | 32.38 | 3000 | 27.0 | 3000 | 24.0  | 6.0  |
| 2024 | 10 | 622037 | 4492.0 | 718.72 | 359.36 | 1    | 6475 | 323.75 | 129.5  | 1  | 6475 | 32.38 | 3000 | 27.0 | 3000 | 24.0  | 6.0  |
| 2024 | 11 | 622037 | 4492.0 | 718.72 | 359.36 | 1    | 6475 | 323.75 | 129.5  | 1  | 6475 | 32.38 | 3000 | 27.0 | 3000 | 24.0  | 6.0  |
| 2024 | 12 | 622037 | 4492.0 | 718.72 | 359.36 | 1    | 6475 | 323.75 | 129.5  | 1  | 6475 | 32.38 | 3000 | 27.0 | 3000 | 24.0  | 6.0  |
| 2025 | 01 | 622037 | 4492.0 | 763.64 | 359.36 | 1    | 6733 | 336.65 | 134.66 | 1  | 6733 | 32.38 | 3000 | 27.0 | 3000 | 24.0  | 6.0  |

深圳市社会保险历年参保缴费明细表（个人）

姓名：叶小华  
 参保单位名称：深圳长城装饰集团有限公司

社保电脑号：628602367  
 单位编号：622037

身份证号码：441523198912157045  
 单位编号：622037

页码：1  
 单位编号：622037

| 缴费年  | 月  | 单位编号   | 养老保险     |          |        | 医疗保险 |          |          | 生育     |    |         | 失业保险  |         |         | 工伤保险 |         |     |
|------|----|--------|----------|----------|--------|------|----------|----------|--------|----|---------|-------|---------|---------|------|---------|-----|
|      |    |        | 基数       | 单位交      | 个人交    | 险种   | 基数       | 单位交      | 个人交    | 险种 | 基数      | 单位交   | 基数      | 单位交     | 基数   | 单位交     | 个人交 |
| 2025 | 02 | 622037 | 4492.0   | 763.64   | 359.36 | 1    | 6733     | 336.65   | 134.66 | 1  | 6733    | 33.67 | 3000    | 27.0    | 3000 | 24.0    | 6.0 |
| 2025 | 03 | 622037 | 4492.0   | 763.64   | 359.36 | 1    | 6733     | 336.65   | 134.66 | 1  | 6733    | 33.67 | 3000    | 27.0    | 3000 | 24.0    | 6.0 |
| 合计   |    |        | 53507.38 | 32899.28 |        |      | 42136.39 | 14898.96 |        |    | 2388.96 |       | 1427.11 | 2718.60 |      | 1441.66 |     |

备注：

1. 本证明可作为参保人在本单位参加社会保险的证明。向相关部门提供，查验部门可通过登录  
网址：<https://sipub.sz.gov.cn/vp/>，输入下列验证码（ 3391e712e1f8d7f2 ）核查，验证码有效期三个月。
2. 生育保险中的险种“1”为生育保险，“2”为生育医疗。
3. 医疗险种中的险种“1”为基本医疗保险一档，“2”为基本医疗保险二档，“4”为基本医疗保险三档，“5”为少儿/大学生医保（医疗保险二档），“6”为统筹医疗保险。
4. 上述“缴费明细”表中带“\*”标识为补缴，空行为断缴。
5. 居民养老保险、少儿/学生医疗保险缴费情况不在本清单中展示。
6. 如2020年2月至6月的单位缴费部分金额为“0”或者缴费金额减半的，属于按规定减免后实收金额。
7. 单位编号对应的单位名称：  
单位编号  
622037  
单位名称  
深圳长城装饰集团有限公司



劳务管理员陶为中

证书编码：0441811394418003549

住房和城乡建设领域施工现场专业人员

职业培训合格证



姓 名：陶为中

身份证号：522632196806120015

岗位名称：劳务员

参加住房和城乡建设领域施工现场  
专业人员职业培训，测试成绩合格。

继续教育记录：

2024 年度，继续教育学时为 32 学时。

2023 年度，继续教育学时为 32 学时。



培训机构：广东省

发证时间：2021 年 02 月 22 日

扫码验证

查询地址：<http://rcgz.mohurd.gov.cn>

|   |  |
|---|--|
|  | <p>学生陶为中，性别男，一九六八年<br/>六月 日生。于一九九二年<br/>九月至一九九四年七月在本校(院)<br/>工业企业管理专业脱产学<br/>习，修完 两 年制 主 科教<br/>学计划规定的全部课程，成绩合格，<br/>准予毕业。</p> |
| <p>(无国家教育委员会成人高等教育证书专用章无效)</p>  | <p>校(院)长 学校(院)</p>   |
| <p>批准文号：(82)省通字第36号</p>   | <p>于一九九四年七月 日</p>  |
| <p>证书编号：9402236</p>   |  |

|  |   |
|--|---|
| 姓名 陶为中                                 |  |
| 性别 男 民族 汉                              |   |
| 出生 1968 年 6 月 12 日                     |   |
| 住址 广东省佛山市顺德区容桂<br>街道振华路康富花园文溯<br>阁601号 |   |
| 公民身份号码 522632196806120015              |   |

|   |                           |
|---|---------------------------|
|  | <p>中华人民共和国<br/>居民身份 证</p> |
| <p>签发机关 佛山市公安局顺德分局</p>  |                           |
| <p>有效期限 2006.07.09-2026.07.09</p>   |                           |

深圳市社会保险历年参保缴费明细表（个人）

姓名: 陶为中

社保电脑号: 648141073

身份证号码: 522632196806120015

页码: 2

参保单位名称: 深圳长城装饰集团有限公司

单位编号: 622037

计算单位: 元

| 缴费年  | 月  | 单位编号   | 养老保险     |          |        | 医疗保险 |         |        |       | 生育 |         |       | 工伤保险 |       | 失业保险 |       |      |
|------|----|--------|----------|----------|--------|------|---------|--------|-------|----|---------|-------|------|-------|------|-------|------|
|      |    |        | 基数       | 单位交      | 个人交    | 险种   | 基数      | 单位交    | 个人交   | 险种 | 基数      | 单位交   | 基数   | 单位交   | 基数   | 单位交   | 个人交  |
| 2021 | 10 | 622037 | 4000.0   | 560.0    | 320.0  | 2    | 11620   | 69.72  | 23.24 | 1  | 4000    | 18.0  | 4000 | 6.6   | 2200 | 15.4  | 6.6  |
| 2021 | 11 | 622037 | 4000.0   | 560.0    | 320.0  | 2    | 11620   | 69.72  | 23.24 | 1  | 4000    | 18.0  | 4000 | 6.6   | 2200 | 15.4  | 6.6  |
| 2021 | 12 | 622037 | 4000.0   | 560.0    | 320.0  | 2    | 11620   | 69.72  | 23.24 | 1  | 4000    | 18.0  | 4000 | 6.6   | 2200 | 15.4  | 6.6  |
| 2022 | 01 | 622037 | 4000.0   | 560.0    | 320.0  | 2    | 11620   | 69.72  | 23.24 | 1  | 4000    | 18.0  | 4000 | 6.6   | 2360 | 16.52 | 7.08 |
| 2022 | 02 | 622037 | 4000.0   | 560.0    | 320.0  | 2    | 11620   | 69.72  | 23.24 | 1  | 4000    | 18.0  | 4000 | 6.6   | 2360 | 16.52 | 7.08 |
| 2022 | 03 | 622037 | 4000.0   | 560.0    | 320.0  | 2    | 11620   | 69.72  | 23.24 | 1  | 4000    | 18.0  | 4000 | 6.6   | 2360 | 16.52 | 7.08 |
| 2022 | 04 | 622037 | 4000.0   | 560.0    | 320.0  | 2    | 11620   | 58.1   | 23.24 | 1  | 4000    | 18.0  | 4000 | 6.6   | 2360 | 16.52 | 7.08 |
| 2022 | 05 | 622037 | 4000.0   | 560.0    | 320.0  | 2    | 11620   | 58.1   | 23.24 | 1  | 4000    | 18.0  | 4000 | 10.56 | 2360 | 16.52 | 7.08 |
| 2022 | 06 | 622037 | 4000.0   | 560.0    | 320.0  | 2    | 11620   | 58.1   | 23.24 | 1  | 4000    | 18.0  | 4000 | 10.56 | 2360 | 16.52 | 7.08 |
| 2022 | 07 | 622037 | 4000.0   | 560.0    | 320.0  | 2    | 12964   | 64.82  | 25.93 | 1  | 4000    | 18.0  | 4000 | 10.56 | 2360 | 16.52 | 7.08 |
| 2022 | 08 | 622037 | 4000.0   | 560.0    | 320.0  | 2    | 12964   | 64.82  | 25.93 | 1  | 4000    | 18.0  | 4000 | 10.56 | 2360 | 16.52 | 7.08 |
| 2022 | 09 | 622037 | 4000.0   | 560.0    | 320.0  | 2    | 12964   | 64.82  | 25.93 | 1  | 4000    | 18.0  | 4000 | 10.56 | 2360 | 16.52 | 7.08 |
| 2022 | 10 | 622037 | 4000.0   | 560.0    | 320.0  | 2    | 12964   | 77.78  | 25.93 | 1  | 4000    | 18.0  | 4000 | 10.56 | 2360 | 16.52 | 7.08 |
| 2022 | 11 | 622037 | 4000.0   | 560.0    | 320.0  | 2    | 12964   | 77.78  | 25.93 | 1  | 4000    | 18.0  | 4000 | 10.56 | 2360 | 16.52 | 7.08 |
| 2022 | 12 | 622037 | 4000.0   | 560.0    | 320.0  | 2    | 12964   | 77.78  | 25.93 | 1  | 4000    | 18.0  | 4000 | 10.56 | 2360 | 16.52 | 7.08 |
| 2023 | 01 | 622037 | 4000.0   | 560.0    | 320.0  | 2    | 12964   | 77.78  | 25.93 | 1  | 4000    | 20.0  | 4000 | 10.56 | 2360 | 16.52 | 7.08 |
| 2023 | 02 | 622037 | 4000.0   | 560.0    | 320.0  | 2    | 12964   | 77.78  | 25.93 | 1  | 4000    | 20.0  | 4000 | 10.56 | 2360 | 16.52 | 7.08 |
| 2023 | 03 | 622037 | 4000.0   | 560.0    | 320.0  | 2    | 12964   | 77.78  | 25.93 | 1  | 4000    | 20.0  | 4000 | 10.56 | 2360 | 16.52 | 7.08 |
| 2023 | 04 | 622037 | 4000.0   | 560.0    | 320.0  | 2    | 12964   | 77.78  | 25.93 | 1  | 4000    | 20.0  | 4000 | 10.56 | 2360 | 16.52 | 7.08 |
| 2023 | 05 | 622037 | 4000.0   | 560.0    | 320.0  | 2    | 12964   | 77.78  | 25.93 | 1  | 4000    | 20.0  | 4000 | 13.2  | 2360 | 16.52 | 7.08 |
| 2023 | 06 | 622037 | 4000.0   | 560.0    | 320.0  | 2    | 12964   | 77.78  | 25.93 | 1  | 4000    | 20.0  | 4000 | 13.2  | 2360 | 16.52 | 7.08 |
| 2023 | 07 | 622037 | 4000.0   | 560.0    | 320.0  | 2    | 12964   | 77.78  | 25.93 | 1  | 4000    | 20.0  | 4000 | 13.2  | 2360 | 16.52 | 7.08 |
| 2023 | 08 | 622037 | 4000.0   | 560.0    | 320.0  | 2    | 12964   | 77.78  | 25.93 | 1  | 4000    | 20.0  | 4000 | 13.2  | 2360 | 16.52 | 7.08 |
| 2023 | 09 | 622037 | 4000.0   | 560.0    | 320.0  | 2    | 12964   | 77.78  | 25.93 | 1  | 4000    | 20.0  | 4000 | 13.2  | 2360 | 16.52 | 7.08 |
| 2023 | 10 | 622037 | 4000.0   | 560.0    | 320.0  | 2    | 6123    | 91.85  | 30.62 | 1  | 6123    | 30.62 | 4000 | 13.2  | 2360 | 16.52 | 7.08 |
| 2023 | 11 | 622037 | 4000.0   | 560.0    | 320.0  | 2    | 6123    | 91.85  | 30.62 | 1  | 6123    | 30.62 | 4000 | 13.2  | 2360 | 16.52 | 7.08 |
| 2023 | 12 | 622037 | 4000.0   | 560.0    | 320.0  | 2    | 6123    | 91.85  | 30.62 | 1  | 6123    | 30.62 | 4000 | 13.2  | 2360 | 16.52 | 7.08 |
| 2024 | 01 | 622037 | 4000.0   | 560.0    | 320.0  | 2    | 6475    | 97.13  | 32.38 | 1  | 6475    | 32.38 | 4000 | 13.2  | 4000 | 32.0  | 8.0  |
| 2024 | 02 | 622037 | 4000.0   | 560.0    | 320.0  | 2    | 6475    | 97.13  | 32.38 | 1  | 6475    | 32.38 | 4000 | 13.2  | 4000 | 32.0  | 8.0  |
| 2024 | 03 | 622037 | 4000.0   | 560.0    | 320.0  | 2    | 6475    | 97.13  | 32.38 | 1  | 6475    | 32.38 | 4000 | 26.4  | 4000 | 32.0  | 8.0  |
| 2024 | 04 | 622037 | 4000.0   | 600.0    | 320.0  | 2    | 6475    | 97.13  | 32.38 | 1  | 6475    | 32.38 | 4000 | 26.4  | 4000 | 32.0  | 8.0  |
| 2024 | 05 | 622037 | 4000.0   | 600.0    | 320.0  | 2    | 6475    | 97.13  | 32.38 | 1  | 6475    | 32.38 | 4000 | 26.4  | 4000 | 32.0  | 8.0  |
| 2024 | 06 | 622037 | 4000.0   | 600.0    | 320.0  | 2    | 6475    | 97.13  | 32.38 | 1  | 6475    | 32.38 | 4000 | 26.4  | 4000 | 32.0  | 8.0  |
| 2024 | 07 | 622037 | 4492.0   | 673.8    | 359.36 | 2    | 6475    | 97.13  | 32.38 | 1  | 6475    | 32.38 | 4000 | 36.0  | 4000 | 32.0  | 8.0  |
| 2024 | 08 | 622037 | 4492.0   | 673.8    | 359.36 | 2    | 6475    | 97.13  | 32.38 | 1  | 6475    | 32.38 | 4000 | 36.0  | 4000 | 32.0  | 8.0  |
| 2024 | 09 | 622037 | 4492.0   | 673.8    | 359.36 | 2    | 6475    | 97.13  | 32.38 | 1  | 6475    | 32.38 | 4000 | 36.0  | 4000 | 32.0  | 8.0  |
| 2024 | 10 | 622037 | 4492.0   | 673.8    | 359.36 | 2    | 6475    | 97.13  | 32.38 | 1  | 6475    | 32.38 | 4000 | 36.0  | 4000 | 32.0  | 8.0  |
| 2024 | 11 | 622037 | 4492.0   | 673.8    | 359.36 | 2    | 6475    | 97.13  | 32.38 | 1  | 6475    | 32.38 | 4000 | 36.0  | 4000 | 32.0  | 8.0  |
| 2024 | 12 | 622037 | 4492.0   | 673.8    | 359.36 | 2    | 6475    | 97.13  | 32.38 | 1  | 6475    | 32.38 | 4000 | 36.0  | 4000 | 32.0  | 8.0  |
| 2025 | 01 | 622037 | 4492.0   | 718.72   | 359.36 | 2    | 6733    | 101.0  | 33.67 | 1  | 6733    | 33.67 | 4000 | 36.0  | 4000 | 32.0  | 8.0  |
| 2025 | 02 | 622037 | 4492.0   | 718.72   | 359.36 | 2    | 6733    | 101.0  | 33.67 | 1  | 6733    | 33.67 | 4000 | 36.0  | 4000 | 32.0  | 8.0  |
| 2025 | 03 | 622037 | 4492.0   | 718.72   | 359.36 | 2    | 6733    | 101.0  | 33.67 | 1  | 6733    | 33.67 | 4000 | 36.0  | 4000 | 32.0  | 8.0  |
| 合计   |    |        | 43878.96 | 28834.24 |        |      | 5862.85 | 2033.3 |       |    | 1861.43 |       |      |       |      |       |      |

备注:

1. 本证明可作为参保人在本单位参加社会保险的证明。向相关部门提供, 查验部门可通过登录

网址: <https://sipub.sz.gov.cn/vp/>, 输入下列验真码 ( 3391e712e21b4fdr ) 核查, 验真码有效期三个月。

2. 生育保险中的险种“1”为生育保险,“2”为生育医疗。

3. 医疗险种中的险种“1”为基本医疗保险一档，“2”为基本医疗保险二档，“4”为基本医疗保险三档，“5”为少儿/大学生医保（医疗保险二档），“6”为统筹医疗保险。

4. 上述“缴费明细”表中带“\*”标识为补缴, 空行为断缴。

5. 居民养老保险、少儿/学生医疗保险缴费情况不在本清单中展示。

6. 如2020年2月至6月的单位缴费部分金额为“0”或者缴费金额减半的,属于按规定减免后实收金额。

7. 单位编号对应的单位名称:

单位编号  
622037

单位名称

深圳长城装饰集团有限公司

## 9、建筑装饰工程专项设计甲级资质证书

|                        |  |         |       |
|------------------------|--|---------|-------|
| 企业名称                   | 深圳长城装饰集团有限公司                                 |         |       |
| 详细地址                   | 深圳市福田区福保街道福保社区市花路创流通科技大厦A座901                |         |       |
| 建立时间                   | 1997年05月08日                                  |         |       |
| 注册资本金                  | 10018万元人民币                                   |         |       |
| 统一社会信用代码<br>(或营业执照注册号) | 914403002793378575                           |         |       |
| 经济性质                   | 有限责任公司                                       |         |       |
| 证书编号                   | A144005609-6/1                               |         |       |
| 有效期                    | 至2028年12月29日                                 |         |       |
| 法定代表人                  | 叶肖永  | 职务      | 执行董事  |
| 单位负责人                  | 叶肖永  | 职务      | 总经理   |
| 技术负责人                  | 罗志航  | 职称或执业资格 | 高级工程师 |
| 备注:                    | 原企业名称: 深圳市长城装饰设计工程有限公司<br>原发证日期: 2008年12月10日 |         |       |

|  |
|--|
| 业务范围   |
| 建筑装饰工程设计专项甲级; 建筑幕墙工程设计专项甲级。<br>*****   |
| <br>2024年01月19日<br>No.AF 0498180 |