

标段编号： 2014-440300-87-01-102042007002

# 深圳市建设工程施工招标投标 文件

标段名称： 深圳自然博物馆项目展陈工程 II 标段

投标文件内容： 资格审查文件

投标人： 中孚泰文化建筑股份有限公司

日期： 2025年04月03日

## 目 录

(1) 投标人营业执照；

(2) 投标人资质证书；

(3) 投标人安全生产许可证和项目经理安全生产考核合格证的证明材料按以下三种方式之一提供：

①证书；

②建设部或各省建设行政主管部门信息网站公示结果；

③证书发放机关的证明文件。

(4) 投标人拟派出项目经理的《注册建造师证》；

(5) 投标担保证明资料按以下方式提供（三选一）：

①投标保证金收讫证明或投标保证金承诺函；

②投标保函（银行保函包括纸质保函和电子保函，电子保函与投标保证金和纸质保函具有同等效力）

③投标保证保险合同或保险单、基本账户开户许可证(或基本存款账户信息表)、保费转账凭证；

(6) 其他与资格后审合格条件有关的证明材料；

(7) 中小企业声明函（如有）。

(8) 投标人拟派出的项目管理班子一览表（其中必须含项目经理、技术负责人、负责生产的项目副经理）。

注：拟派项目管理人员一览表格式请参考技术标投标文件《A-2 主要项目管理人员汇总表》；本表所填写的内容须与技术标投标文件《A-2 主要项目管理人员汇总表》填写的内容保持一致，未提交一览表或出现内容不一致所产生的不良后果由投标人自行承担；本表不作为资格审查合格条件。

上述证明文件中如证书有效期已过但根据国家或省市相关文件可直接延期的，应附上相关证明文件截图。

(9) 建筑装饰工程专项设计甲级资质证书（如有，不作为资格审查条件。）



## (1) 投标人营业执照

统一社会信用代码 914403007230225880		<b>营 业 执 照</b> (副 本)			
名 称 中孚泰文化建筑股份有限公司		类 型 非上市股份有限公司		成 立 日 期 2000年06月29日	
法定代表人 黄水兰		住 所 深圳市福田区园岭街道上林社区八卦四路10号中浩大厦1406			
<div>重 要 提 示</div> <div>1. 商事主体的经营范围由章程确定。经营范围中属于法律、法规规定应当经批准的项目，取得许可审批文件后方可开展相关经营活动。 2. 商事主体经营范围和许可审批项目等有关企业信用事项及年报信息和其他信用信息，请登录左下角的国家企业信用信息公示系统或扫描右上方的二维码查询。 3. 各类商事主体每年须于成立周年之日起两个月内，向商事登记机关提交上一自然年度的年度报告。企业应当按照《企业信息公示暂行条例》第十条的规定向社会公示企业信息。</div>					
				登 记 机 关  2022 年 12 月 22 日	

国家企业信用信息公示系统网址: <http://www.gsxt.gov.cn>

国家市场监督管理总局监制

变更（备案）通知书

22004035826

中孚泰文化建筑股份有限公司：

我局已于二〇二〇年二月三日对你企业申请的（一般经营项目、名称）变更予以核准；对你企业 的（升级换照、注册号/统一社会信用代码、补照、其他董事信息、指定联系人、章程）予以备案，具体核准变更（备案）事项如下：

升级换照：

备案前注册号/统一社会信用代码： 440301102747833

备案后注册号/统一社会信用代码： 914403007230225880

补照备案

备案前其他董事信息： 陈新（董事），杨高宇（董事），陈孟辉（董事），顾委（董事），孙东升（董事），郭宏伟（董事）

备案后其他董事信息： 郭宏伟（董事），杨高宇（董事），陈孟辉（董事），顾委（董事），陈新（董事），罗晓娣（董事）

备案前指定联系人： 姓名：彭银芳 电话： 邮箱：

备案后指定联系人： 姓名：张美香 电话：13751153008 邮箱：zhangmeixiang@szzft.com

章程备案

变更前一般经营项目：

剧院、剧场、博物馆、展览馆、美术馆的投资与投资管理（具体项目另行申报）、建设与技术咨询；声学工程建设与技术服务、声学工程室内装饰设计与施工；照明工程设计；智能化工程设计与施工；舞台灯光工程；舞台音响工程；舞台机械工程；消防设施工程设计与施工；城市及道路照明工程施工；建筑幕墙工程设计与施工；展览展示设计、展览展示施工；园林古建筑工程施工；工艺品、艺术品的设计与购销（以上法律、行政法规、国务院决定禁止的项目除外，限制的项目须取得许可后方可经营）。

变更后一般经营项目：

剧院、剧场、博物馆、展览馆、美术馆、体育场馆等文体建筑的投资、建设、运营管理与技术咨询、系统集成工程；建筑工程施工总承包；建筑装修装饰工程设计与施工；声学工程建设与技术服务；声学工程室内设计与施工；电子与智能化工程设计与施工；钢结构工程；建筑机电安装工程设计与施工；舞台灯光工程设计与施工；舞台音响工程设计与施工；舞台机械工程设计与施工；音视频工程设计与施工；消防设施工程设计与施工；城市及道路照明工程设计与施工；建筑幕墙工程设计与施工；展览展示设计、展览展示施工；园林古建筑工程设计与施工；工艺品、艺术品的设计与购销（以上法律、行政法

规、国务院决定禁止的项目除外,限制的项目须取得许可后方可经营);经营进出口业务。

变更前名称: 深圳市中孚泰文化建筑建设股份有限公司

变更后名称: 中孚泰文化建筑股份有限公司

税务部门重要提示: 如您在税务局使用防伪税控系统开具增值税发票,因变更名称、住所,需到原税务局主管税务机关办税服务厅办理防伪税控设备变更发行。



## 变更（备案）通知书

22207388356

中孚泰文化建筑股份有限公司：

我局已于二〇二二年七月二十八日对你企业申请的（法定代表人信息、住所）变更予以核准；对你企业的（总经理、其他董事信息、章程）予以备案，具体核准变更（备案）事项如下：

备案前总经理： 谭泽斌（总经理）

备案后总经理： 黄水兰（总经理）

备案前其他董事信息： 陈孟辉（董事），郭宏伟（董事），陈新（董事），罗晓娣（董事），杨高宇（董事），黄水兰（董事）

备案后其他董事信息： 黄水兰（董事），陈孟辉（董事），杨高宇（董事），陈新（董事）

章程备案

变更前法定代表人信息： 谭泽斌

变更后法定代表人信息： 黄水兰

变更前住所： 深圳市福田区八卦四路中浩大厦8楼、13楼

变更后住所： 深圳市福田区福田街道福山社区滨河大道5022号联合广场A座29层

税务部门重要提示：如您在税务局使用防伪税控系统开具增值税发票，因变更名称、住所，需到原税务局主管税务机关办税服务厅办理防伪税控设备变更发行。



## 变更（备案）通知书

22207882370

中孚泰文化建筑股份有限公司：

我局已于二〇二二年十二月二十二日对你企业申请的（住所）变更予以核准；对你企业的（章程修正案、章程）予以备案，具体核准变更（备案）事项如下：

备案前章程修正案：

备案后章程修正案：

章程备案

变更前住所：深圳市福田区福田街道福山社区滨河大道5022号联合广场A座29层

变更后住所：深圳市福田区园岭街道上林社区八卦四路10号中浩大厦1406

税务部门重要提示：如您在税务局使用防伪税控系统开具增值税发票，因变更名称、住所，需到原税务局主管税务机关办税服务厅办理防伪税控设备变更发行。





## (2) 投标人资质证书

	
<b>建筑业企业资质证书</b>	
证书编号: D244014640	
企 业 名 称:	中孚泰文化建筑股份有限公司
统一社会信用代码:	914403007230225880
法 定 代 表 人:	黄水兰
注 册 地 址:	深圳市福田区园岭街道上林社区八卦四路10号中浩大厦1406
有 效 期:	至 2028年12月05日
资 质 等 级:	建筑装修装饰工程专业承包一级 消防设施工程专业承包一级 电子与智能化工程专业承包一级 建筑工程施工总承包二级 *****
	
先关注广东省住房和城乡建设厅微信公众号，进入“粤建办事”扫码查验	
发证机关:	广东省住房和城乡建设厅
发证日期:	2024年05月23日

(3) 投标人安全生产许可证和项目经理安全生产考核合格证



统一社会信用代码：914403007230225880



安全生产许可证

编号：（粤）JZ安许证字[2023]002364

企业名称：中孚泰文化建筑股份有限公司

法定代表人：黄水兰

单位地址：深圳市福田区园岭街道上林社区八卦四路10号中浩大厦1406

经济类型：股份有限公司(非上市)

许可范围：建筑施工

有效期：2022年10月25日至 2025年10月25日

发证机关：广东省住房和城乡建设厅

发证日期：2023年01月13日



# 建筑施工企业项目负责人 安全生产考核合格证书

编号:粤建安B(2021)0103213

姓 名:张思亮

性 别:男

出 生 年 月:1982年12月26日

企 业 名 称:中孚泰文化建筑股份有限公司

职 务:项目负责人(项目经理)

初次领证日期:2021年06月07日

有 效 期:2024年04月24日 至 2027年06月06日



发证机关:广东省住房和城乡建设厅

发证日期:2024年04月24日





#### (4) 投标人拟派出项目经理的《注册建造师证》

		使用有效期: 2025年09月18日 2025年09月14日
<h2>中华人民共和国一级建造师注册证书</h2>		
姓 名:	张思亮	
性 别:	男	
出生日期:	1982年12月26日	
注册编号:	粤1442020202101407	
聘用企业:	中孚泰文化建筑股份有限公司	
注册专业: 建筑工程(有效期: 2024-03-28至2027-03-27)		
		
请登录中国建造师网 微信公众号扫一扫查询		
个人签名:  签名日期: 2025.1.18		

## (5) 投标担保证明资料

### 投标保证保险保险凭证

编号: YASZTBH202503310005

深圳市建筑工务署文体和水务工程管理中心 (招标人):

鉴于中孚泰文化建筑股份有限公司 (以下简称投标人) 参加深圳自然博物馆项目展陈工程 I 标段、II 标段、III 标段、IV 标段项目投标 (标段编号: 2014-440300-87-01-102042007), 应投标人申请, 根据招标文件, 我方愿就投标人履行招标文件约定的义务以保证保险的方式向贵方提供如下保险服务:

#### 一、保险的范围及保险金额

我方在投标人发生以下情形时承担保险责任:

1. 投标人在招标文件规定的投标有效期内未经贵方许可撤回投标文件;
2. 投标人中标后因自身原因未在招标文件规定的时间内与贵方签订施工合同;
3. 投标人中标后未按照招标文件的规定提供履约保证;
4. 招标文件规定的投标人应支付投标保证金的其他情形。

本保证保险的保证期间为该项目的投标有效期 (或延长的投标有效期) 后 28 日历天 (含 28 日), 延长投标有效期无须通知我方。我方保证的金额人民币 500,000.00 元 (大写: 伍拾万元整)。

#### 二、代偿的安排

贵方要求我方承担保险责任的, 应向我方发出书面索赔通知。索赔通知应写明要求索赔的金额, 支付款项应到达的银行账号, 并附投标人违约造成贵方损失情况的证明材料。

我方收到贵方的书面索赔通知及相应证明材料后, 在 10 个工作日内进行核定并按照本保险凭证的承诺承担保险责任。

#### 三、保险凭证的生效

本保险凭证自我方法定代表人 (或其授权代理人) 签字或加盖公章之日起生效。

附: 《永安财产保险股份有限公司投标保证保险(2020 版)条款》及保单

保险人: 永安财产保险股份有限公司 (盖章)

法定代表人或授权代理人: \_\_\_\_\_

2025 年 03 月 31 日



业务来源：专业代理  
业务员名称：谢礼滨 执业证号：  
代理业务员名称：赵红娟 执业证号：  
中介机构名称：深圳市宏鑫保险代理有限公司深圳第一营业部代理机  
机构地址：深圳市前海深港合作区南山街道桂湾三路91号景兴海上大厦504-505电话号码：18018771732

## 永安财产保险股份有限公司 永安建设工程投标保证保险保险单

鉴于投保人已向保险人递交投保申请及附件，并同意按约定交纳保险费，本公司依照承保险别及其对应条款和特别约定，承担保险责任。  
保险单号：24403004059011250000314

投保人：中孚泰文化建筑股份有限公司	证件号码：914403007230225880
证件类型：统一社会信用代码	联系地址：深圳市福田区园岭街道上林社区八卦四路10号中浩大厦1406
联系电话：0755-22219270	
被保险人：深圳市建筑工程署文体和水务工程管理中心	证件号码：12440300455753535P
证件类型：统一社会信用代码	联系地址：深圳市福田区莲花街道新闻路69号3楼
联系电话：82720053	

项目名称：深圳自然博物馆项目展陈工程 I 标段、II 标段、III 标段、IV 标段  
投保日期：2025年03月31日 招标项目编号：  
标段名称：深圳自然博物馆项目展陈工程 I 标段、II 标段、III 标段、IV 标段 标段编号：2014-440300-87-01-102042007  
工程地址：深圳市坪山区燕子湖片区，规划文祥路以北，红花路以南 投保人资质：一级  
预计工期：

### 主险：

保险责任	保险金额	保费
投标保证保险	500000.00	250.00

### 附加险：

保险责任	保险金额	保费
------	------	----

保险金额总计：（大写） 伍拾万元整 ￥：500000.00

保险费总计：（大写） 贰佰伍拾元整 ￥：250.00

保险期间：自北京时间 2025年03月31日 00:00:00 时起至 2025年11月30日 23:59:59 时止 共计 245 天

### 特别约定：

详见《建设工程投标保证保险特别约定清单》

主险适用条款：《永安建设工程投标保证保险（2020版）条款》（C00002531412020022801431）

附加险适用条款：

承保区域：中华人民共和国 司法管辖：中华人民共和国管辖（港澳台除外） 保险合同争议解决方式：诉讼

### 明示告知：

- 请详细审阅投保须知、内容、相关条款，特别是保险责任、责任免除、特别约定和合同解除等事宜。
- 收到正式保险单后请详细审阅保单上各项内容，如有错漏请及时书面通知更正。
- 根据保险法第十六条 投保人故意或者因重大过失未履行如实告知义务的，足以影响保险人决定是否同意承保或者提高保险费率的，保险人有权解除合同。投保人故意不履行如实告知义务的，保险人对于合同解除前发生的保险事故，不承担赔偿或者给付保险金的责任，并不退还保险费。投保人因重大过失未履行如实告知义务，对保险事故的发生有严重影响的，保险人对于合同解除前发生的保险事故，不承担赔偿或者给付保险金的责任，但退还保险费。

签单日期：2025年03月31日

签单机构（签章）：

签单公司地址：深圳市罗湖区深南东路5016号京基100大厦B座1301号-G区

业务经办：谢礼滨

制单人：江文策

全国统一客户热线：95502

保单查询地址：www.yaic.com.cn

重要提示：本保单的承保理赔信息可通过登录www.yaic.com.cn或致电95502

核保人：

永安财产保险股份有限公司（印章）



记账日期: 2025-03-31 回单号: 25033108820010000397 验证码: 614869  
付款人名称: 中孚泰文化建筑股份有限公司 收款人名称: 永安财产保险股份有限公司深圳分公司  
付款人账号: 15827356841136 收款人账号: 4000023029200285196  
付款人开户行: 平安银行深圳坪山新区支行 收款人开户行: 中国工商银行深圳市分行营业部  
币种: 人民币 大写金额: 贰佰伍拾元整 小写: 250.00

备注: 深圳自然博物馆项目展陈工程 I 标段、II 标段、III 标段、IV 标段(网银)

已打印次数: 1 打印时间: 2025-04-01 09:27:09  
打印方式: 网银 柜员号: 0000

设备编号: 0000 平安银行  
网点号: 电子回单专用章



温馨提示: 1、每笔业务回单对应唯一的回单号, 回单号相同即为同一笔业务回单, 请勿重复记账使用。  
2、凭回单号+验证码可在我行柜台、自助终端、平安数字口袋APP及网站(bank.pingan.com)点击企业网银登录-快速查询区-电子回单查询)验证回单信息。

## 基本存款账户信息

账户名称: 中孚泰文化建筑股份有限公司

账户号码: 15827356841136

开户银行: 平安银行深圳坪山新区支行

法定代表人: 黄水兰  
(单位负责人)

基本存款账户编号: J5840003646311

2025年3月18日



(6) 其他与资格后审合格条件有关的证明材料

2025/3/26 14:58

全国建筑市场监管公共服务平台（四库一平台）

中华人民共和国住房和城乡建设部

www.mohurd.gov.cn

全国建筑市场监管公共服务平台

建设工程企业

从业人员

建设项目

诚信记录

请输入关键词，例如企业名称、统一社会信用代码

首页

监管动态

数据服务

信用建设

建筑工人

政策法规

电子证照

问题解答

网站动态

首页 > 企业数据 > 企业详情 >

中孚泰文化建筑股份有限公司

统一社会信用代码	914403007230225880	企业法定代表人	黄水兰
企业登记注册类型	股份有限公司（非上市）	企业注册属地	广东省-深圳市
企业经营地址	深圳市福田区园岭街道上林社区八卦四路10号中浩大厦1406		

购物广场

汽车

住宅

中浩大厦

鹏馨居

企业资质资格

注册人员

工程项目

业绩技术指标

不良行为

良好行为

黑名单记录

失信联合惩戒记录

变更记录

序号	资质类别	资质证书号	资质名称	发证日期	发证有效期	发证机关	
1	设计资质	A144006483	工程设计消防设施工程专项甲级	2024-06-25	2029-06-25	住房和城乡建设部	
2			工程设计建筑装饰工程专项甲级				
3			工程设计建筑幕墙工程专项甲级				
4		A244006480	工程设计照明工程专项乙级	2024-08-27	2029-08-27	广东省住房和城乡建设厅	
5			工程设计建筑智能化系统专项乙级				
6	建筑业企业资质	D244014640	建筑装饰装修工程专业承包一级	2024-05-23	2028-12-05		
7			消防设施工程专业承包一级				
8			电子与智能化工程专业承包一级				
9			建筑工程施工总承包二级				
10		D344081199	古建筑工程专业承包二级	2025-05-23		深圳市住房和建设局	
11			钢结构工程专业承包二级				
12			建筑机电安装工程专业承包二级				

相关网站导航

中华人民共和国住房和城乡建设部

国家工程建设标准化信息网

住房和城乡建设部执业资格注册中心

全国建筑工人管理服务信息平台

各省级一体化平台

北京 / 天津 / 河北 / 山西 / 内蒙古 / 辽宁 / 吉林 / 黑龙江 / 上海 / 江苏 / 浙江 / 安徽 / 福建 / 江西 / 山东 / 河南 / 湖北 / 湖南 / 广东 / 广西 / 海南 / 重庆 / 四川 / 贵州 / 云南 / 西藏 / 陕西 / 甘肃 / 青海 / 宁夏 / 新疆

网站访问数量

243858

网站地图

联系我们

©2016-2021 版权所有 中华人民共和国住房和城乡建设部 主办单位：中华人民共和国住房和城乡建设部建筑市场监管司

https://jzsc.mohurd.gov.cn/data/company/detail?id=002105291254737253

1/2



中华人民共和国住房和城乡建设部

www.mohurd.gov.cn



全国建筑市场监管公共服务平台



建设工程企业

从业人员

建设项目

诚信记录

请输入关键字、输入企业名称、统一社会信用代码

搜索

[首页](#)
[监管动态](#)
[数据服务](#)
[信用建设](#)
[建筑行业](#)
[政策法规](#)
[电子证照](#)
[问题解答](#)
[网站动态](#)
[动态核查](#)

[企业数据](#)
[企业详情](#)

[手机查看](#)

中孚泰文化建筑股份有限公司

广东省-深圳市

统一社会信用代码	914403007230225880	企业法定代表人	黄水兰
企业登记注册类型	股份有限公司（非上市）	企业注册属地	广东省-深圳市
企业经营地址	深圳市福田区园岭街道农林社区八卦四路10号中孚大厦1406		



[企业资质资格](#)
[注册人员](#)
[工程项目](#)
[业绩技术指标](#)
[不良行为](#)
[良好行为](#)
[黑名单记录](#)
[失信联合惩戒记录](#)
[变更记录](#)

诚信记录主体及编号

决定内容

实施部门

决定日期与有效期

操作



暂无数据

[相关网站导航](#)

[中华人民共和国住房和城乡建设部](#)
[国家工程建设标准化信息网](#)
[住房和城乡建设部执业资格注册中心](#)
[全国建筑工人管理服务信息平台](#)

[各省级一体化平台](#)

[北京 / 天津 / 河北 / 山西 / 内蒙古 / 辽宁 / 吉林](#)
[黑龙江 / 上海 / 江苏 / 浙江 / 安徽 / 福建 / 江西](#)
[山东 / 河南 / 湖北 / 湖南 / 广东 / 广西 / 海南](#)
[重庆 / 四川 / 贵州 / 云南 / 西藏 / 陕西 / 甘肃](#)
[青海 / 宁夏 / 新疆](#)

[网站访问数量](#)

2

4

3

8

5

8

0

5

9

5

网站地图

联系我们

管理系统

2016-2021 版权所有 中华人民共和国住房和城乡建设部

主办单位：中华人民共和国住房和城乡建设部建筑市场监管司



中华人民共和国住房和城乡建设部 www.mohurd.gov.cn

**全国建筑市场监管公共服务平台**

建设工程企业 从业人员 建设项目 诚信记录

请输入关键词、组织机构代码、统一社会信用代码

搜索

[首页](#)
[监管动态](#)
[数据服务](#)
[信用建设](#)
[建筑工人](#)
[政策法规](#)
[电子证照](#)
[问题解答](#)
[网站动态](#)
[动态核查](#)

[首页](#)
[企业数据](#)
[企业详情](#)
[手机查看](#)

### 中孚泰文化建筑股份有限公司

广东省-深圳市

统一社会信用代码	914403007230225880	企业法定代表人	黄永兰
企业登记注册类型	股份有限公司 (非上市)	企业注册属地	广东省-深圳市
企业经营地址	深圳市福田区园岭街道农林社区八卦四路10号中浩大厦1406		

[企业资质资格](#)
[注册人员](#)
[工程项目](#)
[业绩技术指标](#)
[不良行为](#)
[良好行为](#)
[黑名单记录](#)
[失信联合惩戒记录](#)
[变更记录](#)

黑名单记录主体及编号	黑名单认定依据	认定部门	决定日期与有效期
<p>暂无数据</p>			

相关网站导航

中华人民共和国住房和城乡建设部

国家工程建设标准化管理信息网

住房和城乡建设部执业资格注册中心

全国建筑工人管理服务信息平台

各省级一体化平台

北京 / 天津 / 河北 / 山西 / 内蒙古 / 辽宁 / 吉林 / 黑龙江 / 上海 / 江苏 / 浙江 / 安徽 / 福建 / 江西 / 山东 / 河南 / 湖北 / 湖南 / 广东 / 广西 / 海南 / 重庆 / 四川 / 贵州 / 云南 / 西藏 / 陕西 / 甘肃 / 青海 / 宁夏 / 新疆

网站访问量

2 4 3 8 5 8 0 5 9 5

网站地图 联系我们 管理系统

©16-2021 版权所有 中华人民共和国住房和城乡建设部 主办单位: 中华人民共和国住房和城乡建设部建筑市场监管司



中华人民共和国住房和城乡建设部 www.mohurd.gov.cn

**全国建筑市场监管公共服务平台**



建设工程企业 从业人员 建设项目 诚信记录

请输入关键词，例如企业名称、统一社会信用代码

搜索

首页 监管动态 数据服务 信用建设 建筑工人 政策法规 电子证照 问题解答 网站动态 动态核查

首页 &gt; 企业数据 &gt; 企业详情 &gt;

手机查看

## 中孚泰文化建筑股份有限公司

广东省-深圳市

统一社会信用代码	914403007230225880	企业法定代表人	黄水兰
企业登记注册类型	股份有限公司（非上市）	企业注册地	广东省-深圳市
企业经营地址	深圳市福田区园岭街道农林社区八卦四路10号中浩大厦1406		



企业资质资格 注册人员 工程项目 业绩技术指标 不良行为 良好行为 黑名单记录 失信联合惩戒记录 变更记录

失信记录编号 失信联合惩戒记录主体 法人姓名 列入名单事由 认定部门 列入日期



暂无数据

## 相关网站导航

中华人民共和国住房和城乡建设部  
国家工程建设标准化信息网  
住房和城乡建设部执业资格注册中心  
全国建筑工人管理服务信息平台

## 各省级一体化平台

北京 / 天津 / 河北 / 山西 / 内蒙古 / 辽宁 / 吉林  
黑龙江 / 上海 / 江苏 / 浙江 / 安徽 / 福建 / 江西  
山东 / 河南 / 湖北 / 湖南 / 广东 / 广西 / 海南  
重庆 / 四川 / 贵州 / 云南 / 西藏 / 陕西 / 甘肃  
青海 / 宁夏 / 新疆

## 网站访问量

2 4 3 8 5 8 0 5 9 5

网站地图 联系我们 管理系统

©2016-2021 版权所有 中华人民共和国住房和城乡建设部 主办单位：中华人民共和国住房和城乡建设部建筑市场监管司

https://jzsc.mohurd.gov.cn/data/company/detail?id=002105291254737253

1/2



## 企业信用等级证书

CERTIFICATE OF ENTERPRISE CREDIT GRADE

中孚泰文化建筑股份有限公司

中国建筑装饰协会对 中孚泰文化建筑股份有限公司

对 2020年1月—2022年12月 的信用状况进行了

评价，评定结果为 AAA 级。特发此证

证书说明：

- 企业信用等级自评定之日起有效期为三年。
- 企业信用等级实行复审制度，有效期内，每年复审一次。  
经复审合格的，加盖复审章后可继续使用；信用状况发生变化的，  
需重新评定信用等级并更换证书。
- 有效期内企业改变名称的，必须持证到发证单位办理变更手续。
- 本证书只证明企业在有效期内的信用状况，不作他用。
- 本证书不得涂改，转借。

复审记录：



证书编号：202304311100348  
颁发日期：2023-08  
有效期至：2026-08  
中装协诚信建设服务平台：www.xcbda.cn  
协会网址：www.cbda.cn



中国建筑装饰协会  
二〇二三年八月





## 证书

中孚泰文化建筑股份有限公司

连续十年（2015-2024）获得中国建筑装饰协会“AAA”企业信用等级证书，荣登2025年建筑装饰行业信用红榜。

证书编号：CBDAXY2025XYHB338

中国建筑装饰协会  
2025年3月28日



## 信用 证书



公示：中孚泰文化建筑股份有限公司

AAA级（2022年度）

广东省守合同重信用企业



扫描二维码查看企业公示情况

广东省市场协会  
二〇二五年三月





(7) 中小企业声明函（无）

招标要求无需提供

(8) 投标人拟派出的项目管理班子一览表（其中必须含项目经理、技术负责人、负责生产的项目副经理）

A-1 项目组织机构

附后

说明：  
附后

投标人：中孚泰文化建筑股份有限公司

法定代表人或委托代理人：黄水三

日期：2025 年 04 月 02 日

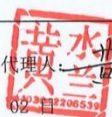

## 第一章 施工组织架构设想

### 第一节 项目班子的管理模式

我司有丰富施工和协调经验，具备相应的管理协调能力，可保证本工程顺利实施。根据本工程的实际情况及我司年度发展计划，针对此项目我司将列为年度重点工程，施工管理岗位均选用长期从事施工管理的公司骨干，全部持证上岗的项目管理团队，并实现项目经理负责制。对本工程的施工，由一个项目部统一指挥，施工主管统筹管理调派综合施工队。以此良好的施工组织，确保本项目在公司统一领导指挥下，资源得到优势配备，人员能够通力合作，使项目得以顺利实施。

本工程将实行项目经理负责制，项目经理对现场人、财、物的管理享有充分自主权，并对工程质量、安全、进度全面负责，做到责、权、利紧密挂钩；定期汇报工作情况，接受公司总部的监督管理与工作指导；通过严格、科学的绩效考评体系确保项目团队各级人员的工作潜能发挥最大化，使公司的企业经营理念在施工过程中充分体现。

项目经理部负责本工程项目从开工到交付使用全过程的组织管理工作，从而形成从管理→设计→施工→技术→采购→预算→成本核算→财务管理一套完整的指挥管理、控制、决策系统，建立一个权限明确、责任清晰、分工细致、高效的现场管理组织机构，从而确保本项目的施工工期、施工质量、安全文明等指标均达到或超过招标文件中的各项要求。

第二节 施工组织架构设想

项目经理部肩负着实施项目管理、履行施工承包合同的重任，是企业为实现 本工程各项管理目标而设置的施工现场管理组织，因此，现场组织机构是工程能否顺利进行的基础和重要保证，为保证施工现场组织机构能够胜任本工程的组织管理工作，我们在设置组织机构时，将严格遵守下表的原则：

施工承包组织机构的设置原则

原则名称	内容
精干、高效的 原	从项目经理、项目技术负责人到各类专业人员，我们都将选派 具 有类似工程施工经验、具有拼搏、奉献和敬业精神的人员。
层次分明、 职责明确 的原则	组织机构分为企业总部保障层、现场项目管理层、施工作业层， 总部保障是后盾，现场管理是主体，施工作业是基础，各层次之 间要做到职责划分明确。
发挥团 队 精神 的原 则	项目的最终成功要依靠项目团队的努力，因此，组织机构的设置 和人员配备要有利于大家充分发挥团队精神；否则，如果大家各 行其是，即使人员配备再精干也无法完成项目管理目标。
突出总 包 管理 的原 则	现场组织机构不仅要保证合同承包范围内的各项目标实现，而且 要以总包的角度协助业主对各专业分包进行有效管理和周密配 合，方能保证工程全方位的优质高速低耗的安全建设。所以，在 机构设置时应突出总包管理的原则。

项目管理人员配置计划

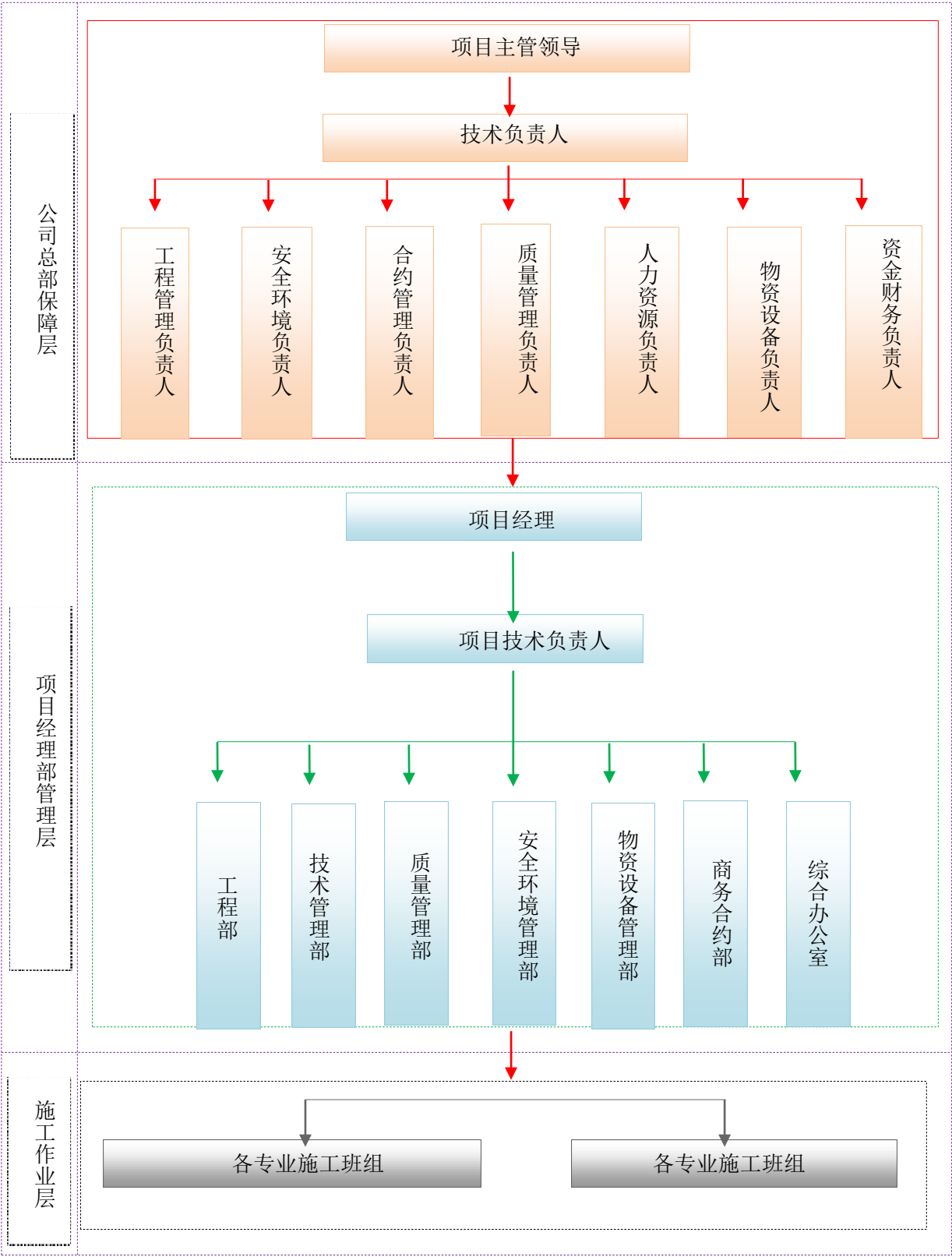

拟组建的项目管理部组织系统框图

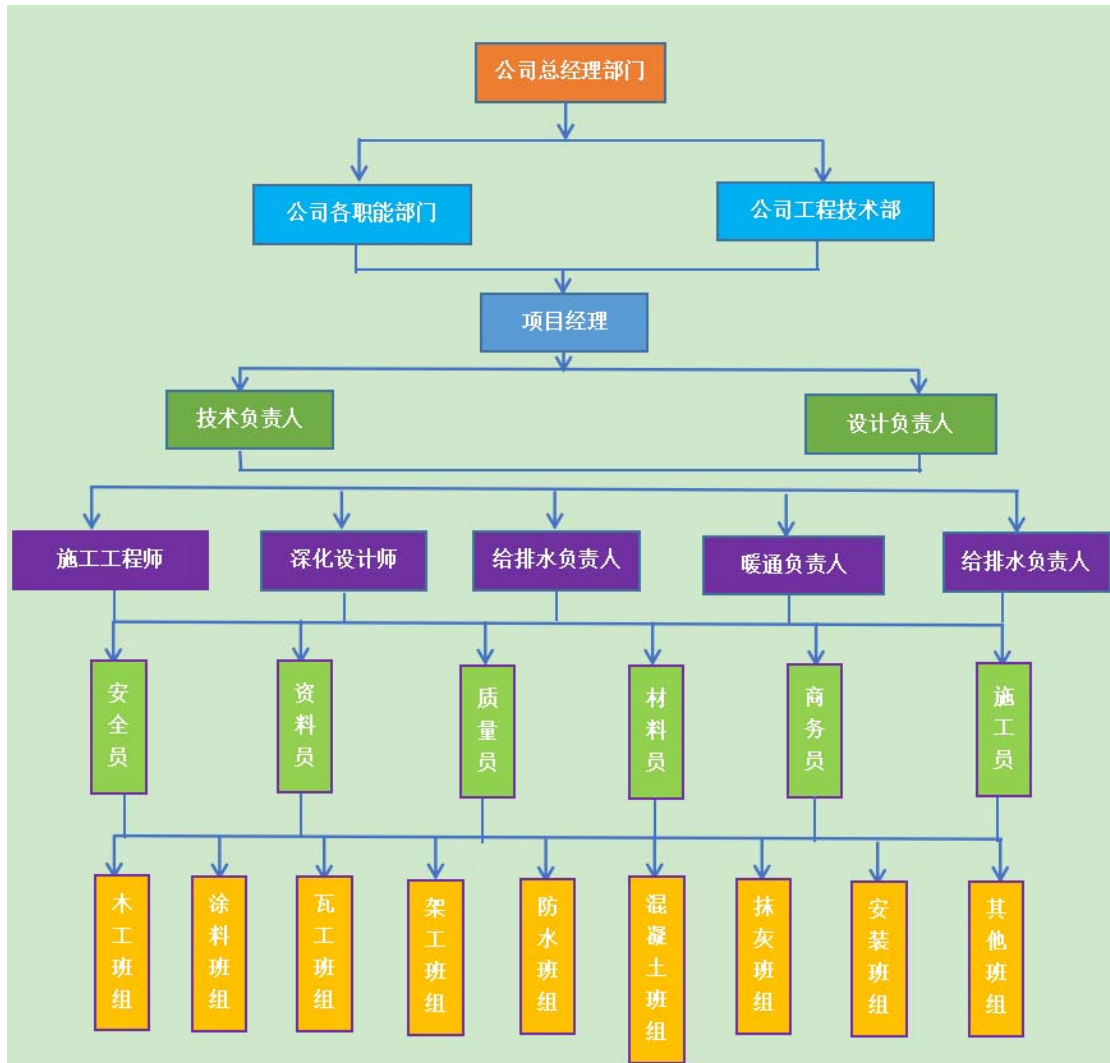

### 第三节 项目管理班子职责分工

#### 一、工程项目经理岗位职责：

1、在董事长的领导下，在公司工程师的业务指导下，认真贯彻落实项目的 工程计划目标和部门职责范围内的各项管理工作。

2、全面主持工程部的日常管理工作，按计划组织实施项目的工程建设；对 项目的工程建设进行全面管理、过程监督；保证按进度、保质量、控成本完成建 设任务。

3、在总工程师的指导下，对项目的工程技术和施工情况进行质量控制、成本控制、进度控制及目标管理；负责对公司所开发项目的建设工期、工程质量、施工安全、各方协调、工程成本等进行全面的控制、管理、监督。

4、参加图纸会审、工程施工组织设计及重大施工方案的讨论和审定，审定设计方案、设计图纸和设计文件，主持技术会议，参与和审定主要材料及设备的选型，审核重大设计和工程施工合同，对项目设计方案和工程建设的重大技术问题进行审核把关，并提出合理的建议。

5、协助公司处理和解决设计、施工、质量、验收等环节出现的技术难题，从技术上提出降低工程造价和成本费用的建议和措施，积极研究和采用新技术、新材料，并在建设过程中严格控制把关，降低建设成本，争取最大的投资效益。

6、严格执行国家、当地的法律、法规、政策和公司规定，根据公司标准工作程序，结合工程所在地的实际，主持制订、修订工程部职责范围、管理制度和有关规定。

7、组织编制月度、季度、年度工作计划和组织实施，并向公司领导及上级主管部门报告计划的实施情况，组织编制年度工作总结。

8、参加对重大质量事故，重大安全事故的调查处理和审查施工单位编制的事故整改方案。

9、组织对重要分项工程、隐蔽工程、样板和样板房、结构试验的验收并进行审核，参加对重大施工技术问题的攻关和解决。

10、组织人员审查竣工资料，参加单位工程及单项工程的初验，组织竣工验收；负责办理公司工程奖项目及科技成果项目的申报工作。

11、负责起草与工程相关的合同及甲供材料、设备供货合同，组织与承包商、供应商进行合同洽谈、队伍考察等准备工作，主办项目的招标具体事宜，会同公司各部门做好工程招投标工作，向政府有关部门申办招投标手续。

12、做好工程部对外的联络、交往，化解矛盾，平衡关系，维护良好的建设环境；负责协调工程建设相关各方的业务关系，以及工程部和公司其他部门间的协调与配合工作，负责处理现场突发的有关重大问题。

13、定期组织对各建设工程检查和对重要的分项工程抽查，及时了解、发现、处理问题，督促、指导做好工程平面管理、技术管理及工程技术资料的收集、归档工作。

14、负责对部门内各项工作的布置、检查和落实，检查和考核本部门员工的工作，客观评价其表现，并对员工的教育、培训提出奖惩、使用建议。

15、参与公司项目发展计划的制定，协助经营部、财务部做好工程成本控制等工作。

16、完成公司及领导交办的其他工作。

## **二、技术负责人和专业负责人岗位职责：**

负责本工程项目的具体落实和实施，包括施工工艺、技术措施、施工内容的实施。各工序的总体安排。

1、负责对设计图纸的技术管理，全面了解设计意图，对施工图进行技术交底，按照图纸会审签字后的图纸文件安排施工；

2、与设计单位就设计图的修改、变更和完善进行洽商，按照设计规范要求施工；

3、协助项目经理对重大技术组织措施提供决策依据，当好项目经理的技术参谋。必要时，在项目经理的授意下，直接参与重大技术组织措施的决策；

4、制定施工技术方案，按照有关验收规范要求，对所有的材料、施工工艺，进行质量监督和控制，制订工程进度计划的落实措施；

5、安排专人对技术文件进行妥善保管，对往来技术文件进行登记、签收和归档；

6、掌握工程质量情况、指导和督促质量经理和质检员和班组长作好质量检验和评定工作，参加分项、分部和竣工工程的质量检查，特别对隐蔽工程，要做好验收记录，认定质量验评；

7、加强对工地现场的安全管理，定期对现场的安全进行检查，督促安全经理及安全员对安全方面的工作进行指导，落实安全制度，实施奖惩办法。

8、认真协助并配合项目经理开展工作，严格按照国家技术规范进行施工，贯彻 ISO9001 质量方针和履行质量管理程序，严格质量把关，确保项目过程技术指标的落实；

9、组织学习推广新技术、新工艺、新材料和先进的施工方法，建立 QC 小组，组织研究技术方面的疑难问题，并提出解决办法；

10、及时总结施工过程中的各种经验，好的要推广，不足的要纠正；

11、组织开展安全教育及操作规程培训，进行安全技术交底，严禁违章作业，及时整改隐患。如发生安全事故应积极采取有效措施，及时上报。

12、组织对施工人员进行三级安全教育，督促施工队进行班前安全活动，每半月召开一次



安全会议，并检查安全会议记录；

13、检查进度计划的落实情况，及时调整劳动力和材料进场计划，积极推进工程进度计划的按期完成。

### **三、设计负责人和深化设计师的权利和职责：**

1、遵守国家法律法规，遵守业主和本公司制定的各项管理制度，对业主和公司所掌握的核心技术按规定做到保密。

2、在项目负责人领导下，依据各设计阶段的进度控制计划，制定本专业各个设计阶段的进度计划和设计任务的分工，经项目负责人审定后实施。

3、应熟悉与本专业相关的法规、规范，搜集、认真分析设计基础资料，领会设计意图，掌握设计标准，做好所承担项目的方案（初步）设计、技术设计、施工图设计，解决工程设计中的相关技术问题。

4、负责组织编写初步设计文件，有关专业应写好人防、消防、环保、节能专篇。

5、认真研究初步设计文件审批意见，并对审批意见逐条落实。如执行有问题，应通过项目负责人向有关部门汇报认可，并有书面批复意见。认真填写审批处理意见记录表。

6、施工图设计阶段，进一步解决本专业的技术问题。协调各专业之间的矛盾，负责各阶段的汇总工作；及时主动的向有关专业提出要求，并以文字图表向有关专业提供做需要的资料。所提资料专业负责人应签名，写明日期。

7、组织并指导本专业设计人员及制图人员进行施工图的设计工作。编写有关本工程统一技术规定和图纸目录。协调解决工作中出现的问题，督促本专业设计人员和制图人员仔细计算和精心设计，提高图纸出手质量。

8、检查设计人员、制图人员的设计文件；质量符合要求后，交给校对人对校，质量较差的计算数和设计图纸交给设计人员和制图人员本人修改后再校对。

9、检查校对人的工作是否到位，是否写好校对记录单，无重大问题时，交审核人审核，校对并审核后再交设计人员或制图人员一起修改。

10、对本专业的设计质量进行自评，负责本专业设计人员的归档。

11、开工前对施工单位进行技术交底。施工过程中做好施工现场服务工作，负责洽商变更和补充图纸工作。参加竣工验收，负责施工阶段洽商、变更等设计文件的归档工作。

12、根据项目负责人及公司安排进行项目回访和设计总结。

### **四、资料员岗位职责：**

- 1、搞好所有施工合同起草、洽谈、评审、签订的全程服务工作
- 2、完善内部合同，及时进行内部合同起草、评审、签订。
- 3、进行合同管理交底，对项目合同的履行情况进行跟踪检查。
- 4、逐步完善项目合同管理体系，项目合同管理流程化、制度化、规范化。
- 5、动态更新、完善各种合同范本及合同相关法律、法规
- 6、协调合同主管部门关系，协助项目部办理施工合同备案、劳务合同备案。

#### **五、施工员的岗位职责：**

1、在项目经理的统一领导下，按照工作分工履行职责、执行公司和项目部的有关管理制度，对工程进度、现场安全、施工质量、材料成本承担主要责任。

2、服从项目部经理的领导、管理和指挥，负责本专业施工项目劳动力的优化配置、动态管理。协助项目经理做好施工班组的调配、分工、指挥与管理，管理施工现场文明施工，与材料部门随时联系准备施工物资与机具，确保工程项目的进度计划、质量、安全、成本指标的完成。

3、负责制定本专业或分管单项工程每月、每周的施工计划、材料计划和劳力需求计划，做到对施工现场的劳动力进行跟踪平衡，进行劳力补充与减员，向进入施工现场作业的班组下达施工任务书，同时协助技术负责人下达技术安全交底。

4、负责本专业的工程量、用工数量的申报、核算及清单编制，包括分包的工程量及零用工等。确保数据真实、准确、完整与及时上报。

5、负责本专业工程技术核对、质量检查及验收；负责分管专业及分管单项工程的施工进度、工程质量、现场安全和材料使用的管理。

6、加强材料管理，事前做好各专业材料计划，事中要建立使用计划，熟悉各专业图纸，确保材料的正常使用，注意合理安排，避免浪费现象发生；充分利用材料，从而降低成本。

7、负责施工现场分管业务内机械设备、电动工具的安全使用、管理与维护，负责现场用电安全、用气安全和施工安全的管理。

8、参与项目部的各种质量、安全、进度、成本检查工作，提出有关的工作建议和整改措施，并按照项目部的分工做好落实和执行。

#### **六、质量员的岗位职责**

1、在项目经理、执行经理和技术负责人的领导下，宣传、贯彻、执行国家和行业质量政策、法规、规范、标准和上级有关质量的规定。

2、是检验批、分项工程质量责任人；是贯彻执行本公司、本项目质量管理方针和质量目

标及贯彻各级建设行政主管部门质量管理规定（条例）、现行规范的直接监督人。

3、应熟悉施工图纸，掌握有关现行施工规范、标准，贯彻执行国家颁发的

《建筑工程施工质量验收规范》，接受项目技术负责人的技术交底，认真进行工程质量监督和检查。

4、坚守现场岗位，监督分项工程施工人员的施工过程，控制工程原材料投入使用的质量、施工工序施工质量，参加班组自检、互检、交接检；负责确认工序自检情况，收集分项工程自检记录，并组织分项工程专检，记录工序专检情况，并做好专检报告。

5、负责检验批工程、分项工程质量验收评定，并对检验批的施工质量负责，负责检验批施工质量验收记录工作。参加隐蔽工程的验收，参加分部、分项工程的质量验收评定。

6、协助现场施工员做好工程施工过程中的管理工作。严格督促各专业班组、施工员认真执行公司质量管理体系、安全管理体系等规章制度。按照有关规定要求，督促材料员、资料员按施工质量管理体系及现行施工规范的要求，做好工程施工质量对进场原材料、设备的检验、送检工作。

7、有权对不服从指挥及对违反质量操作规程等违规行为给予处罚，对不符合设计图纸、施工规范、质量标准要求的有权制止并责令返工、整改，并及时向上级反映。对原材料、成品、半成品材料不合格的必须拒绝使用。对违背质量管理体系情节严重的人员或班组，有权提议给予开除（更换）。

8、负责对不合格品采取纠正措施和预防措施的验证。参与质量事故的调查分析、协助做好处理工作。

9、运用统计学技术寻找和分析主要质量问题和影响质量问题的主要原因及对过程产品的质量进行检验评定。

10、参加对竣工工程的自检、验收。

### **七、安全员岗位职责：**

1、认真贯彻执行国家及上级有关安全生产方针、政策、法规。坚决按技术规范施工，以搞好安全生产管理工作为首要职责。

2、认真细致地做好施工组织计划，在组织计划中必须认真考虑施工安全防范工作，用制度、规章来明确安全责任，促使工程按计划有组织进行。

3、在施工中要注意检查、督促和技术交底，不搞盲目和无准备地施工。发现隐患要及时纠正。

4、重视工人的安全生产教育，定期或不定期的进行安全学习。

14、5、认真接受上级有关部门的检查和指导，以及提出的整改意见。做到事事注意安全，时时抓安全。发现问题要及时汇报，及时处理。

### **八、商务员岗位职责：**

1、能够熟悉掌握国家的法律法规及有关工程造价的管理规定，精通本专业理论知识，熟悉工程图纸，掌握工程预算定额及有关政策规定，为正确编制和审核预算奠定基础。

2、负责审查施工图纸，参加图纸会审和技术交底，依据其记录进行预算调整。

3、协助领导做好工程项目的立项申报，组织招投标，开工前的报批及竣工后的验收工作。

4、工程竣工验收后，及时进行竣工工程的决算工作，并报处长签字认可。

5、参与采购工程材料和设备，负责工程材料分析，复核材料价差，收集和掌握技术变更、材料代换记录，并随时做好造价测算，为领导决策提供科学依据。

6、全面掌握施工合同条款，深入现场了解施工情况，为决算复核工作打好基础。

7、工程决算后，要将工厂决算单送审计部门，以便进行审计。

8、完成工程造价的经济分析，及时完成工程决算资料的归档。

9、协助编制基本建设计划和调整计划，了解基建计划的执行情况。

### **九、材料员**

负责本工程项目的材料采购供给和材料的现场管理，并配合项目部做好成本控制管理。

1、按照设计施工图中的用材要求，准确核对并计算出所需材料的品牌、规格、数量以及费用，提交完整准确的材料清单和采购计划，负责控制材料按时进场并验收，确保材料对板和质量要求；

2、提供材料供应商（包括厂家）的营业执照和材料样品、样本、价格表等资料，确认材料供应商的资格和资信情况能满足项目工程所要求的条件；

3、同种材料应比较价格、供货期、售后服务方面，择优选择合格供应商，并与之签定购货合同；

4、确保主要材料和特种材料，能由供应商、厂家及时提供材料的产品合格证和检验报告，并保证真实可靠；

5、按新购机具清单所列机具名称、型号、规格和质量要求，采购合适的机具；

6、仓库保管员负责入库材料及新工具的登记、标识、储存、维护，保存好所有材料的合格证及其他证明文件；

7、按主管材料调配的负责人的签字发放材料，并如实登记。加强对仓库的安全保管。

## A-2 主要项目管理人员汇总表

A-2 主要项目管理人员汇总表

序号	姓名	公司任职	拟在本项目任职	学历	职称	社保号	证书名称、资格等级	证书号	身份证号	手机号	备注
1	张思亮	项目经理	项目经理	本科	工程师	607116810	注册建造师、一级	粤1442020202101407	362204198212262114	13802704741	
2	罗泽红	深化设计负责人	深化设计负责人	硕士	高级工程师	613384179	高级工程师、高级	粤高职称字第1600101105927号	430521197602118219	18675829258	
3	丁伟年	艺术总监	艺术总监	/	教授	/	/	/	/	/	外聘
4	吴国智	艺术总监	艺术总监	/	教授	/	/	/	/	/	外聘
5	杨寒松	专家顾问	专家顾问	/	教授	/	/	/	/	/	外聘
6	刘伟平	专家顾问	专家顾问	/	教授	/	/	/	/	/	外聘
7	王奇志	专家顾问	专家顾问	/	教授	/	/	/	/	/	外聘
8	梁丽辉	专家顾问	专家顾问	/	教授	/	/	/	/	/	外聘
9	钟雪平	专家顾问	专家顾问	/	教授	/	/	/	/	/	外聘
10	范丽琼	多媒体数字团队导演	多媒体数字团队导演	/	教授	/	/	/	/	/	外聘
11	董志彪	多媒体数字团队导演	多媒体数字团队导演	/	教授	/	/	/	/	/	外聘
12	赵森	创意总监	创意总监	本科	高级工程师	606527719	高级工程师、高级	粤高职称字第0700101078372号	642102196812100311	15278319170	
13	庄发称	数字艺术总监	数字艺术总监		高级工程师	606489663	高级工程师、高级	2203001076733	44522219800218001X	15989868119	
14	谭红梅	灯光音响顾问	灯光音响顾问	本科	高级工程师	618356283	专业灯光项目经理、专业音响项目经理	演评字19B1045号、演评字17B2025号	430124198009294221	13728667076	

15	薛海学	技术负责人	技术负责人	本科	高级工程师	605414669	高级工程师、高级	粤高职证字第1803001014326号	412823198009122059	18620348219	
16	叶溟颖	项目副经理	项目副经理	本科	高级工程师	610974753	高级工程师、高级	2303001143464	43018119810418882X	13510735205	
17	于坤	质量负责人	质量负责人	本科	工程师	644232141	质量员	京建教11107000678	210522199212140511	17640378440	
18	桂晨	安全负责人	安全负责人	专科	工程师	630208959	安全 C3 证	粤建安 C3 (2020) 0008565	421182198908010133	13670140002	
19	茶汝伦	安全员	安全员	专科	/	802639364	安全 C3 证	粤建安 C3 (2020) 0035156	532927199712220534	15587040536	
20	孔凡鼎	安全员	安全员	专科	助工	619524390	安全 C3 证	粤建安 C3(2020)0039464	371581198905012759	13510005953	
21	周荣	劳务员	劳资专管员	专科	/	629303759	劳务员	0441811394418002824	432524198609166155	15012885800	
22	曹毅	测量工程师	测量工程师	专科	工程师	809745885	工程师、中级	00082403	430423198003060037	15979790970	
23	王莎	造价工程师	造价工程师	本科	工程师	644232891	造价工程师、一级	建[造]11234400023462	510922199310270689	18575575849	
24	吕朝辉	质量员	质量员	专科	质量员	641602614	质量员	京建教11107000679	22018319891214161X	15948171567	
25	张飞	施工员	施工员	本科	工程师	641828294	施工员	0441810294418000226	510623199305114817	18281607219	
26	续振廷	材料员	材料员	本科	/	634773249	材料员	0441811194418001492	220724198704041238	18844009876	
27	刘勤	预算员	预算员	本科	工程师	626166860	工程师、中级	B0814307020000002	432524198712292512	13410567976	
28	李珊	资料员	资料员	本科	工程师	638600902	资料员	0441711494417001783	51082419900721442X	13402826097	
29	李泽涛	专业灯光负责	专业灯光负责	本科	工程师	641561928	专业灯光项目经理	演评字19B1043号	44158119920719	13268087	



		人	人						4295	079	
30	林夏明	专业音响负责人	专业音响负责人	本科	工程师	641561973	专业音响项目经理	演评字19B2046号	440923199107207893	18576466642	
31	吴国玄	BIM工程师	BIM工程师	专科	/	629255720	BIM工程师	1610085175	440883199105190814	17688785347	
32	郑如华	BIM工程师	BIM工程师	本科	工程师	638846175	BIM工程师	1610085176	450421198908165010	15507742774	
33	朱明明	BIM工程师	三维建模设计师	专科	工程师	621870047	BIM工程师	1610085177	431281198403191195	18688997318	
34	巫根社	深化设计师	深化设计师	专科	工程师	616638511	工程师、中级	粤中职业字第1803003010270号	445122198208072414	15818676790	
35	黄锐	深化设计师	图文美工设计师	本科	工程师	635626695	工程师、中级	粤中职业字第1803003012615号	431225198708113613	15112515060	
36	李晶华	建筑工程师	土建工程师	本科	工程师	632908930	工程师、中级	YZZ2020004P0370169	362531198910062713	15070817943	
37	张伟	机电工程师	强电工程师	本科	高级工程师	807662757	高级工程师、高级	0449341	130303198111110933	15979790970	
38	杨顺秋	电气工程师	弱电工程师	本科	高级工程师	810553112	高级工程师、高级	A0804100000000857	430203196911195038	15979790970	
39	陈晓波	给排水工程师	给排水工程师	本科	高级工程师	812598863	高级工程师、高级	ZGB20661831	130503198512210952	15278319170	
40	陈雨	暖通工程师	暖通工程师	本科	高级工程师	812599110	高级工程师、高级	2019D0300G0001	130730198312214262	15889355456	

说明：

- 1、主要项目管理人员包括：(1) 必填项：项目经理，深化设计负责人，艺术总监（可外聘），专家顾问（可外聘），多媒体数字团队（可外聘）导演、创意总监、数字艺术总监，灯光音响顾问（可外聘），技术负责人，质量负责人，安全负责人，安全员，劳资专管员；(2) 选填项：项目副经理、三维建模团队、灯光音响团队、图文美工团队、土建工程师、强电工程师、弱电工程师、暖通工程师、给排水工程师、造价工程师、测量工程师、BIM工程师、质量员、施工员、材料员、预算员、资料员、其他施工管理人员等；
- 2、项目经理必须提供在本单位一年以上的社保证明。

投标人：中孚泰文化建筑股份有限公司

法定代表人或委托代理人

日期：2025年04月02日





项目经理 张思亮

姓 名	张思亮	拟任岗位	项目经理	
性 别	男	学 历	本科	
年 龄	43	工作年限	20	
执业资格	注册一级建造师	职 称	工程师	
工作业绩				
项目名称	发包人	时间	规模	备注
上海证券交易所新大楼室内装修项目(13F-18F)(设计、施工)	上海证券交易所	2020. 09. 15 2020. 12. 02	63305280 元	
安阳市文体中心建设工程PPP 项目文化中心装饰装修工程二标段	安阳宝冶文体中心项目管理有限公司、上海宝冶集团有限公司	2022. 04. 15 2022. 10. 15	26902246. 31 元	
区文化中心大剧院和音乐厅维修改造工程（二期）	深圳市龙岗区文化中心管理处	2019. 05. 14 2019. 12. 31	29726687. 19 元	中国建筑工程装饰奖



使用有效期：2025年03月18日  
2025年09月14日

## 中华人民共和国一级建造师注册证书

姓 名：张思亮

性 别：男

出生日期：1982年12月26日

注册编号：粤1442020202101407

聘用企业：中孚泰文化建筑股份有限公司

注册专业：建筑工程(有效期：2024-03-28至2027-03-27)



请登录中国建造师网  
微信公众号扫一扫查询

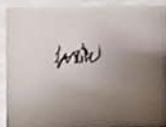

个人签名：

签名日期：

2025.3.18

中华人民共和国  
住房和城乡建设部  
行政审批专用章  
签发日期：2025年04月02日

# 建筑施工企业项目负责人 安全生产考核合格证书

编号:粤建安B(2021)0103213

姓 名:张思亮

性 别:男

出 生 年 月:1982年12月26日

企 业 名 称:中孚泰文化建筑股份有限公司

职 务:项目负责人(项目经理)

初次领证日期:2021年06月07日

有 效 期:2024年04月24日 至 2027年06月06日



发证机关:广东省住房和城乡建设厅

发证日期:2024年04月24日





# 广东省职称证书

姓 名：张思亮

身份证号：362204198212262114



职称名称：工程师

专 业：建筑装饰施工

级 别：中级

取得方式：职称评审

通过时间：2018年12月30日

评审组织：深圳市建筑专业中级专业技术资格第三评审委员会

证书编号：1903003026274

发证单位：深圳市人力资源和社会保障局

发证时间：2019年04月29日



查询网址：<http://www.gdhrss.gov.cn/gdweb/zyjsrc>

普通高等学校

# 毕业证书



学生 张思亮 性别男，一九八二年 十二月 二十六日生，于二〇〇一 年  
九月至二〇〇五年 六 月在本校 工商管理 专业  
四 年制本科学习，修完教学计划规定的全部课程，成绩合格，准予毕业。

校 名：江西财经大学

校（院）长：



证书编号：104211200505010044

二〇〇五年 六 月 三十日

查询网址：<http://www.chsi.com.cn>

中华人民共和国教育部监制

姓 名 张思亮

性 别 男 民 族 汉

出 生 1982 年 12 月 26 日

住 址 广东省深圳市福田区八卦  
四路10号中浩大厦十四层



公民身份号码 362204198212262114



## 中华人民共和国 居民身份证

签发机关 深圳市公安局福田分局

有效期限 2018.09.25-2038.09.25

## 深圳市社会保险历年参保缴费明细表（个人）

计算单位：元

缴费年	月	单位编号	养老保险			医疗保险				生育			工伤保险		失业保险		
			基数	单位交	个人交	险种	基数	单位交	个人交	险种	基数	单位交	基数	单位交	基数	单位交	个人交
2024	01	60010437	3632.0	544.8	290.56	1	6475	323.75	129.5	1	6475	32.38	3632	5.08	3632	29.06	7.26
2024	02	60010437	3632.0	544.8	290.56	1	6475	323.75	129.5	1	6475	32.38	3632	5.08	3632	29.06	7.26
2024	03	60010437	3632.0	544.8	290.56	1	6475	323.75	129.5	1	6475	32.38	3632	10.17	3632	29.06	7.26
2024	04	60010437	3632.0	581.12	290.56	1	6475	323.75	129.5	1	6475	32.38	3632	10.17	3632	29.06	7.26
2024	05	60010437	3632.0	581.12	290.56	1	6475	323.75	129.5	1	6475	32.38	3632	10.17	3632	29.06	7.26
2024	06	60010437	3632.0	581.12	290.56	1	6475	323.75	129.5	1	6475	32.38	3632	10.17	3632	29.06	7.26
2024	07	60010437	4492.0	718.72	359.36	1	6475	323.75	129.5	1	6475	32.38	3632	14.53	3632	29.06	7.26
2024	08	60010437	4492.0	718.72	359.36	1	6475	323.75	129.5	1	6475	32.38	3632	14.53	3632	29.06	7.26
2024	09	60010437	4492.0	718.72	359.36	1	6475	323.75	129.5	1	6475	32.38	3632	14.53	3632	29.06	7.26
2024	10	60010437	4492.0	718.72	359.36	1	6475	323.75	129.5	1	6475	32.38	3632	14.53	3632	29.06	7.26
2024	11	60010437	4492.0	718.72	359.36	1	6475	323.75	129.5	1	6475	32.38	3632	14.53	3632	29.06	7.26
2024	12	60010437	4492.0	718.72	359.36	1	6475	323.75	129.5	1	6475	32.38	3632	14.53	3632	29.06	7.26
2025	01	60010437	4492.0	763.64	359.36	1	6733	336.65	134.66	1	6733	33.67	3632	14.53	3632	29.06	7.26
2025	02	60010437	4492.0	763.64	359.36	1	6733	336.65	134.66	1	6733	33.67	3632	14.53	3632	29.06	7.26
2025	03	60010437	4492.0	763.64	359.36	1	6733	336.65	134.66	1	6733	33.67	3632	14.53	3632	29.06	7.26
合计			9981.0	4977.6			4894.95	1957.98			489.57					108.9	

181.61 435.1

备注:

1. 本证明可作为参保人在本单位参加社会保险的证明。向相关部门提供，查验部门可通过登录网址：<https://sipub.sz.gov.cn/vp/>，输入下列验证码（ 3391e712e4ee6dc5 ）核查，验证码有效期三个月。
2. 生育保险中的险种“1”为生育保险，“2”为生育医疗。
3. 医疗险种中的险种“1”为基本医疗保险一档，“2”为基本医疗保险二档，“4”为基本医疗保险三档，“5”为少儿/大学生医保（医疗保险二档），“6”为统筹医疗保险。
4. 上述“缴费明细”表中带“\*”标识为补缴，空行为断缴。
5. 居民养老保险、少儿/学生医疗保险缴费情况不在本清单中展示。
6. 如2020年2月至6月的单位缴费部分金额为“0”或者缴费金额减半的，属于按规定减免后实收金额。

7. 单位编号对应的单位名称:

单位编号  
60010437



深化设计负责人 罗泽红

姓 名	罗泽红	拟任岗位	深化设计负责人	
性 别	男	学 历	硕士	
年 龄	49	工作年限	20	
执业资格	高级工程师	职 称	高级工程师	
工作业绩				
项目名称	发包人	时间	规模	备注
龙华区未来城市展览馆装修布展工程项目（EPC）	深圳市龙华区重点区域建设推进中心	2021. 05. 01 2021. 09. 30	82605334. 65 元	
南麂列岛国家级海洋自然保护区科技馆布展装饰工程 EPC（设计采购施工）总承包	平阳县旅游发展投资有限公司	2022. 09 2023. 03	40737570 元	
长春市规划展览馆及博物馆规划展览馆布展工程设计施工一体化	长春润德投资集团有限公司	2016. 08. 05 2018. 06. 24	47530000 元	中国建筑工程装饰奖



照  
片



粤高取证字第 1600101105927 号

罗泽红 于二〇一五年  
十二月，经 深圳市建筑专  
业高级专业技术资格第三

评审委员会评审通过，  
具备 建筑装饰设计  
高级工程师  
资格。特发此证

深圳市人力资源和社会保障局  
发证机关

二〇一六年三月三十日

## 硕士研究生 毕业证书



研究生 罗泽红 性别 男，一九七六年 二 月 十一 日生，于  
二〇〇四年 九 月至 二〇〇七年 六 月在 建筑技术科学  
专业学习，学制 三年，修完硕士研究生培养计划规定的全部课程，成绩合格，  
毕业论文答辩通过，准予毕业。

培养单位：华南理工大学

校(院、所)长：

李元元

证书编号：105611200702001129

二〇〇七年 六 月 二十八日





深圳市社会保险历年参保缴费明细表（个人）

姓名：罗泽红

社保电脑号：613384179

身份证号码：430521197602118219

页码：1

参保单位名称：中孚泰文化建筑股份有限公司

单位编号：60010437

计算单位：元

缴费年	月	单位编号	养老保险			医疗保险			生育保险			工伤保险		失业保险		
			基数	单位交	个人交	险种	基数	单位交	个人交	险种	基数	单位交	基数	单位交	基数	单位交
2024	01	60010437	3632.0	544.8	290.56	1	6475	323.75	129.5	1	6475	32.38	3632	5.08	3632	29.06
2024	02	60010437	3632.0	544.8	290.56	1	6475	323.75	129.5	1	6475	32.38	3632	5.08	3632	29.06
2024	03	60010437	3632.0	544.8	290.56	1	6475	323.75	129.5	1	6475	32.38	3632	10.17	3632	29.06
2024	04	60010437	3632.0	581.12	290.56	1	6475	323.75	129.5	1	6475	32.38	3632	10.17	3632	29.06
2024	05	60010437	3632.0	581.12	290.56	1	6475	323.75	129.5	1	6475	32.38	3632	10.17	3632	29.06
2024	06	60010437	3632.0	581.12	290.56	1	6475	323.75	129.5	1	6475	32.38	3632	10.17	3632	29.06
2024	07	60010437	4492.0	718.72	359.36	1	6475	323.75	129.5	1	6475	32.38	3632	14.53	3632	29.06
2024	08	60010437	4492.0	718.72	359.36	1	6475	323.75	129.5	1	6475	32.38	3632	14.53	3632	29.06
2024	09	60010437	4492.0	718.72	359.36	1	6475	323.75	129.5	1	6475	32.38	3632	14.53	3632	29.06
2024	10	60010437	4492.0	718.72	359.36	1	6475	323.75	129.5	1	6475	32.38	3632	14.53	3632	29.06
2024	11	60010437	4492.0	718.72	359.36	1	6475	323.75	129.5	1	6475	32.38	3632	14.53	3632	29.06
2024	12	60010437	4492.0	718.72	359.36	1	6475	323.75	129.5	1	6475	32.38	3632	14.53	3632	29.06
2025	01	60010437	4492.0	763.64	359.36	1	6733	336.65	134.66	1	6733	33.67	3632	14.53	3632	29.06
2025	02	60010437	4492.0	763.64	359.36	1	6733	336.65	134.66	1	6733	33.67	3632	14.53	3632	29.06
2025	03	60010437	4492.0	763.64	359.36	1	6733	336.65	134.66	1	6733	33.67	3632	14.53	3632	29.06
合计				9981.0	4977.6			4894.95	1957.98			489.57			435.9	108.9

备注：

1. 本证明可作为参保人在本单位参加社会保险的证明。向相关部门提供，查验部门可通过登录  
网址：<https://sipub.sz.gov.cn/vp/>，输入下列验证码（ 3391e712e359b042 ）核查，验证码有效期三个月。
2. 生育保险中的险种“1”为生育保险，“2”为生育医疗。
3. 医疗险种中的险种“1”为基本医疗保险一档，“2”为基本医疗保险二档，“4”为基本医疗保险三档，“5”为少儿/大学生医保（医疗险二档），“6”为统筹医疗保险。
4. 上述“缴费明细”表中带“\*”标识为补缴，空行为断缴。
5. 居民养老保险、少儿/学生医疗保险缴费情况不在本清单中展示。
6. 如2020年2月至6月的单位缴费部分金额为“0”或者缴费金额减半的，属于按规定减免后实收金额。
7. 单位编号对应的单位名称：

单位编号  
60010437

单位名称  
中孚泰文化建筑股份有限公司



SFL-2017-01

工程编号：

合同编号： 重点区域中心[2021]17号

## 深圳市建设工程

# 设计采购施工总承包合同

(适用于“EPC 工程总承包”模式招标项目)

工程名称：龙华区未来城市展览馆装修布展工程项目（EPC）

工程地点：深圳市龙华区民治街道

发包人：深圳市龙华区重点区域建设推进中心

承包人：中孚泰文化建筑股份有限公司与启迪数字展示科技（深圳）有限公司联合体

2017 版

## 第一部分 协议书

发包人：深圳市龙华区重点区域建设推进中心

承包人(全称)：中孚泰文化建筑股份有限公司与启迪数字展示科技（深圳）有限公司联合体

其中，联合体牵头人(全称)：中孚泰文化建筑股份有限公司

根据《中华人民共和国民法典》、《中华人民共和国建筑法（2011 修正）》、《中华人民共和国招标投标法》、《深圳经济特区建设工程施工招标投标条例（2004 修正）》及其他有关法律、法规，遵循平等、自愿、公平和诚实信用的原则，发包人和承包人就本工程项目采用设计-采购-施工一体化总承包（EPC）实施等相关事项协商一致，订立本合同，达成协议如下：

### 一、工程概况

工程名称：龙华区未来城市展览馆装修布展工程项目（EPC）

工程地点：深圳市龙华区

核准（备案）证编号：

工程规模及特征：本项目拟对展览馆进行装修布展及综合改造。

资金来源：财政投入 100%；国有资本%；集体资本%；民营资本%；外商投资%；混合经济%；其他%。

### 二、工程承包范围

本项目工程总承包（EPC）招标范围：

室内改造、外立面优化提升、配套用房装饰安装、展厅布展相关的设计、材料设备采购、施工等为完成本项目需要的所有工作内容，以及工程报建及相关服务工作（已另行发包及由招标人招标的除外）。

（一）设计工作内容包含但不限于：

方案设计、初步设计（含概算编制）、施工图设计、管线迁改（若有）、施工配合、竣工图编制等全过程设计。另须充分考虑现场条件，并在设计中体现（如苗木迁移或砍伐、部分拆除、硬化地面破除等）。



**(二) 施工工作内容包括但不限于:**

**施工、材料设备采购、工程设施试运行、多媒体开发及制作、控制系统集成试运行以及应由中标单位完成的专项咨询论证等为完成本项目需要的所有工作内容(已另行发包及由招标人招标的除外),并向职能部门进行报批等各事项的沟通与办理。**

**2.房屋建筑及配套专业工程:** (在□内打√,并填写相应的工程量)

□地基与基础工程(□基础 □ 基坑支护 □边坡 □土方 □其它_____);		
□主体结构工程(☑钢筋混凝土 ☑钢结构 □钢管混凝土 □型钢混凝土 □其它_____);		
□建筑装饰装修工程(☑门窗 ☑幕墙:平方米 □其它_____);		
□通风与空调(☑通风 ☑空调 □其它_____);		
□建筑给水排水及供暖(☑室内给、排水系统 ☑ 室外给、排水管网 □其它_____);		
□建筑电气工程(☑室外电气 ☑电气照明 □其它_____);		
□智能建筑 (☑综合布线系统 ☑信息网络系统 □其它_____);		
□屋面及防水工程	☑建筑节能	☑消防工程
□室外工程(□室外设施_____ □附属建筑_____)		
□室外环境_____。		
□燃气工程(户数:_____ ; 庭院管:_____米)		

**三、合同工期**

合同工期总日历天数: 158天。合同工期总日历天数与根据下述计划开竣工日期计算的工期天数不一致的,以合同工期总日历天数为准。

设计计划开工日期(绝对日期或相对日期): 2021年5月1日;

施工计划开工日期(绝对日期或相对日期): 2021年5月18日;

计划竣工日期(绝对日期或相对日期): 2021年9月30日。

**四、质量标准和要求**

设计标准和要求(设计文件编制及限额设计目标):

**符合国家、行业、广东省及深圳市现行的标准、规范、规程、要求。**

工程质量标准和要求(施工质量及项目成效目标): **达到国家、行业、广东省及深圳市现行的标准、规范、规程及要求,质量合格。单位工程验收合格率100%。**

## 五、签约合同价

人民币（大写捌仟贰佰陆拾万零伍仟叁佰叁拾肆元陆角伍分）（¥82605334.65 元）。详见附件报价清单。

其中：

（1）设计费：

人民币（大写贰佰陆拾万零贰仟壹佰柒拾贰元捌角整）（¥2602172.80 元）；

（2）建安工程费（含设备及工器具购置费、专业工程暂估价、暂列金额和其他费用部分）：

人民币（大写捌仟万零叁仟壹佰陆拾壹元捌角伍分）（¥80003161.85 元）；

## 六、组成合同的文件

组成本合同的文件及优先解释顺序与本合同通用条款 2.1 款的规定一致：

- （1）本合同签订后双方新签订的补充协议；
- （2）合同协议书；
- （3）中标通知书及其附件；
- （4）发包人要求；
- （5）合同补充条款；
- （6）合同专用条款；
- （7）合同通用条款；
- （8）双方确认的技术工艺和设计方案；
- （9）本工程招标文件中的技术要求和投标报价规定；
- （10）投标文件(包括承包人在评标期间和合同谈判过程中递交和确认并经发包人同意的对有关问题的补充资料和澄清文件等)；
- （11）现行的标准、规范、规定及有关技术文件；
- （12）图纸和（或）技术规格书；
- （13）发包人和承包人双方有关本工程的变更、签证、洽商、索赔、询价采购凭证等书面文件及组成合同的其他文件。

上述各项合同文件包括承发包双方就该项合同文件所作出的补充和修改，属于同一类内容的文件，应以最新签署的为准。

## 七、承诺

1.发包人承诺按照法律规定履行项目审批手续、筹集工程建设资金并按照合同约定的期限和方式支付合同价款,履行本合同所约定的全部义务。

2.承包人承诺按照法律规定及合同约定组织完成勘察、设计、采购、施工,确保工程质量和安全,不进行转包及违法分包,并在缺陷责任期及保修期内承担相应的工程维修责任,履行本合同所约定的全部义务。

3.发包人和承包人理解并承诺不再就同一工程另行签订与合同实质性内容相背离的协议。

## 八、词语含义

本协议书中有词语含义与本合同“通用条款”中赋予的定义相同。

## 九、合同订立与生效

本合同订立时间: 2021 年 6 月 4 日;

订立地点: 深圳市。

发包人和承包人约定本合同自后生效。

本合同一式 12 份,均具有同等法律效力,发包人执 8 份,承包人执 4 份。



发包人：深圳市龙华区重点区域建设推进中心(公章)  
法定代表人或其委托代理人：\_\_\_\_\_ (签字)

统一社会信用代码：12440300319651681A

地址：龙华区玉龙路玉龙学校生活楼 3-4 层

法定代表人：张晓文

电话：0755-23332358

电子信箱：

开户银行：中国银行股份有限公司深圳中心区支行

账号：743264386853

承包人：中孚泰文化建筑股份有限公司与启迪数字展示科技（深圳）有限公司联合体

联合体牵头单位（牵头单位、联合体代表）：中孚泰文化建筑股份有限公司  
(公章)

法定代表人或其委托代理人：\_\_\_\_\_ (签字)

统一社会信用代码：914403007230225880

地址：深圳市福田区八卦四路中浩大厦 8、13 楼

法定代表人：谭泽斌

委托代理人：

电话：0755-22219227

电子信箱：

开户银行：平安银行深圳分行营业部

账号：0012100552530

联合体成员单位：启迪数字展示科技（深圳）有限公司(公章)

法定代表人或其委托代理人：胡家舜 (签字)

统一社会信用代码：91440300MA5DT3K1XP

地址：深圳市龙华区民治街道北站社区汇隆商务中心 2 号楼 3317

法定代表人：黄海滨

委托代理人：胡家舜

电话：0755-61881618

电子信箱：278974390@qq.com

开户银行：北京银行股份有限公司深圳分行

账号：20000037499800022519520



南麂列岛国家级海洋自然保护区科教馆布展装饰工程 EPC（设计采购施工）总承包

正本

南麂列岛国家级海洋自然保护区科教馆布展装饰工程  
EPC（设计采购施工）总承包

合 同

项目名称：南麂列岛国家级海洋自然保护区科教馆布展装饰

工程 EPC（设计采购施工）总承包

发包人：平阳县旅游发展投资有限公司

承包人：深圳市中孚泰文化建筑建设股份有限公司

## 第一部分合同协议书

发包人（全称）：平阳县旅游发展投资有限公司

承包人（全称）：深圳市中孚泰文化建筑建设股份有限公司

依照《中华人民共和国合同法》、《中华人民共和国建筑法》及其他有关法律、行政法规、遵循平等、自愿、公平和诚实信用的原则，经市场公开招投标，双方就本建设工程设计采购施工总承包协商一致，订立本合同。

### 一、工程概况：

工程名称：南麂列岛国家级海洋自然保护区科技馆布展装饰工程 EPC（设计采购施工）总承包

工程地点：平阳县南麂列岛

工程内容：本工程的设计、采购、施工、验收及保修等

工程立项批准文号：平发投资【2019】5号

资金来源：发包人自筹

### 二、工程承包范围：

南麂列岛国家级海洋自然保护区科技馆布展装饰工程 EPC（设计采购施工）总承包包括设计、采购、施工、工程缺陷责任期内的缺陷修复、保修服务，以及对工程项目进行质量、安全、进度、费用、合同、信息等管理和控制。具体为：

（1）工程设计范围：包括初步设计、施工图设计和涉及本项目的专项设计；承包人应负责项目全部设计内容的整体协调及配合。

（2）工程施工范围：南麂列岛国家级海洋自然保护区科技馆布展装饰工程主要内容有室内装饰工程、外立面改造、室外工程、设备和布展工程等五大项。1）室内装饰工程包含全馆专业布展区域装修、全馆功能配套区域装修、全馆通道及公共区域装修等；2）外立面改造及户外景观工程包含主体外墙装饰、亮化工程等；3）室外给排水（包括化粪池）、室外道路、消防设施、电力管道、主体雕塑及喷泉、景观绿化等；4）安装、弱电系统、空调设备、高低压配电设备、监控设备等；5）布展工程包含展墙展柜展品、布展灯光、平面图文展项、LED显示屏、展馆多媒体动漫等。后续设计而现阶段未考虑项目业工程由招标人在项目实施中根据当地政策及实际情况确定是否纳入工程施工范围。

（3）工程项目进行质量、安全、进度、费用、合同、信息等管理和控制。项目办证报批、设计概算、工程量清单预算、资料汇总、存档等均由中标人负责完成，招标人提供配合。

### 三、合同工期

计划设计施工总工期：365日历天

计划设计工期：日历天（以合同签订时间为准，不含职能部门等审查、审批时间）

计划施工工期：日历天

计划开工日期：以监理人发出的开始工作通知中写明的开始工作日期为准。

### 四、质量标准

设计要求的质量标准：符合国家现行设计标准；

施工要求的质量标准：符合《工程施工质量验收规范》合格标准。

#### 五、合同价款

合同金额（大写）：肆仟零柒拾叁万柒仟伍佰柒拾元（人民币）

¥：40737570.00元（人民币）

其中：1、设计费合同价为1459900.00元。（总价包干，不予调整）

2、设备及布展费合同价为21044478.00元。（今后在实施过程中，无论规模变化及内容变更等费用增加均不予调整，如招标人取消或减少设备及布展内容时则相应扣减费用）。

3、工程费合同暂定价（中标价）：18109692.00元 工程费下浮率为：20.78%（工程费下浮率=（1-工程费投标报价/工程费估算造价）\*100%，实际工程费合同价以平阳县财政审计部门审定的预算价\*（1-工程费下浮率）为准，但最终结算价不得超过中标价，超过的承包人承担。

六、本协议书有关词语的含义，与本合同第二部分《通用条款》中赋予它们的定义相同。

七、承包人向发包人承诺按照合同约定进行设计、采购、施工、竣工并在质量保修期内承担工程质量保修责任。

八、发包人向承包人承诺按照合同约定的期限和方式支付合同价款及其他应当支付的款项。

#### 九、合同生效：

1、合同订立时间：2019年7月日

2、合同订立地点：

3、本合同双方约定：自双方法定代表人或其委托代理人签字并加盖单位公章或合同章后生效。

4、本合同正本一式贰份，双方各执壹份；合同副本一式拾份，发包人柒份，承包人叁份。正、副本具有同等法律效力。

#### 十、其他

合同未尽事宜，双方另行签订补充协议，补充协议是合同的组成部分。

发包人：（公章）

承包人：（公章）

住所：

住所：深圳市福田区八卦四路中浩大厦8楼、13楼

法定代表人：

法定代表人：谭泽斌

委托代理人：

委托代理人：

电话：

电话：0755-22195555

传真：

传真：0755-22219123

邮政编码：

邮政编码：518028

开户银行：

开户银行：平安银行深圳分行营业部

账号：

账号：0012100552530

长春市规划展览馆及博物馆规划展览馆布展工程设计施工一体化

长春市规划展览馆及博物馆项目  
规划展览馆布展设计施工一体化合同

(二标段)

发包人(全称): 长春润德投资集团有限公司

承包人(全称): 深圳市中孚泰文化建筑建设股份有限公司

## 第一部分 合同协议书

发包人(全称): 长春润德投资集团有限公司

承包人(全称): 深圳市中孚泰文化建筑建设股份有限公司

根据《中华人民共和国合同法》、《中华人民共和国建筑法》及有关法律、法规,遵循平等、自愿、公平和诚实信用的原则,双方就

长春市规划展览馆及博物馆项目规划展览馆布展工程设计施工一体化(二标段)工程施工及有关事项协商一致,共同达成如下协议:

### 一、工程概况

1. 工程名称: 长春市规划展览馆及博物馆规划展览馆布展工程设计施工一体化(二标段)。

2. 工程地点: 长春市谊民路与华新街交汇。

3. 工程立项批准文号: 长发改审批字[2012]45号。

4. 资金来源: 政府投资。

5. 工程内容: 长春市规划展览馆首层序厅、序厅内通地下室楼梯间及连接的卫生间及其附属空间、贵宾接待区及其附属空间、二层布展空间、二层模型厅(不含卫生间、楼梯间)。

群体工程应附《承包人承揽工程项目一览表》(附件1)。

6. 工程承包范围: 长春市规划展览馆首层序厅、序厅内通地下室楼梯间及连接的卫生间及其附属空间、贵宾接待区及其附属空间、二层布展空间、二层模型厅(不含卫生间、楼梯间)包工包料。

### 二、合同工期

计划开工日期: 2014 年 4 月 30 日。

计划竣工日期: 2014 年 9 月 30 日。

工期总日历天数: 152 天。工期总日历天数与根据前述计划开竣工日期计算的工期天数不一致的,以工期总日历天数为准。



### 三、质量标准

工程质量符合 建筑工程施工质量验收统一标准合格标准。

### 四、签约合同价与合同价格形式

限额设计暂定人民币（大写） 肆仟柒佰伍拾叁万元整（¥ 47,530,000.00 元）

本合同协议书签约合同价暂按承包人投标时的清单形式概算金额填写，最终合同价款不得高于投标时的清单形式概算。施工图在发包人认可后，并经图纸审查部门审查合格后，发包人委托有资质的造价咨询机构编制最终施工图预算（清单形式），财政评审后最终审定价作为最终合同价款

2. 合同价格形式： 单价合同。

### 五、项目经理

承包人项目经理： 刘运龙。

### 六、合同文件构成

本协议书与下列文件一起构成合同文件：

- (1) 中标通知书（如果有）；
- (2) 投标函及其附录（如果有）；
- (3) 专用合同条款及其附件；
- (4) 通用合同条款；
- (5) 技术标准和要求；
- (6) 图纸；
- (7) 已标价工程量清单或预算书；
- (8) 其他合同文件。

在合同订立及履行过程中形成的与合同有关的文件均构成合同文件组成部分。

上述各项合同文件包括合同当事人就该项合同文件所作出的补充和修改，属于同一类内容的文件，应以最新签署的为准。专用合同条款及其附件须经合同当事人签字或盖章。

## 七、承诺

1. 发包人承诺按照法律规定履行项目审批手续、筹集工程建设资金并按照合同约定的期限和方式支付合同价款。

2. 承包人承诺按照法律规定及合同约定组织完成工程施工，确保工程质量和安全，不进行转包及违法分包，并在缺陷责任期及保修期内承担相应的工程维修责任。

3. 发包人和承包人通过招投标形式签订合同的，双方理解并承诺不再就同一工程另行签订与合同实质性内容相背离的协议。

## 八、词语含义

本协议书词语含义与第二部分通用合同条款中赋予的含义相同。

## 九、签订时间

本合同于 2014 年 4 月 20 日签订。

## 十、签订地点

本合同在 长春润德投资集团有限公司 签订。

## 十一、补充协议

合同未尽事宜，合同当事人另行签订补充协议，补充协议是合同的组成部分。

## 十二、合同生效

本合同自 双方签字或盖章后 生效。

## 十三、合同份数

本合同一式 12 份，均具有同等法律效力，发包人执 8 份，承包人执 4 份。



发包人： (公章)

承包人： (公章)

法定代表人或其委托代理人：

(签字)

法定代表人或其委托代理人：

(签字)

组织机构代码： 68338471-8 组织机构代码： 72302258-8

地 址： 长春市洋浦大街3999号 地 址： 深圳市福田区八卦四路中浩大厦13楼

邮政编码： 130033 邮政编码： 518029

法定代表人： 赵文杰 法定代表人： 谭泽斌

委托代理人： 王明远 委托代理人：

电 话： 15943083670 电 话： 0755-22159999

传 真： 0431-85870016 传 真： 0755-22219251

电子信箱： rd20111108@163.com 电子信箱：

开户银行： 吉林银行康平街支行 开户银行： 平安银行深圳营业部

账 号： 010101201090808080 账 号： 0012100552530

行政管理部门备案意见：

经办人 (章)

年 月 日

# 中国建筑工程装饰奖 获奖证书

(公共建筑装饰设计类)

深圳市中孚泰文化建筑建设股份有限公司

你单位设计的 长春市规划展览馆及博物馆项目规划展览馆 工程  
布展工程设计施工一体化(二标段)

荣获二〇一九~二〇二〇年度中国建筑工程装饰奖。

特发此证

设计范围: 长春市规划展览馆首层序厅、序厅内通地下室楼梯间及连接的卫生间及其附属空间、贵宾接待区及其附属空间、二层布展空间、二层模型厅



※中国建筑装饰协会 制※

# 中国建筑工程装饰奖 获奖证书

(公共建筑装饰类)

深圳市中孚泰文化建筑建设股份有限公司

你单位承建的 长春市规划展览馆及博物馆规划展览馆布展工 工程  
程设计施工一体化

荣获二〇一九~二〇二〇年度中国建筑工程装饰奖。

特发此证

承建范围: 首层序厅、序厅内通地下室楼梯及连接的卫生间及其附属空间、贵宾接待区及其附属空间、二层布展空间、二层模型厅(不含卫生间、楼梯间)



※中国建筑装饰协会 制※

艺术总监 丁伟年

中国美术家协会会员

中国雕塑学会会员

鲁迅美术学院教授

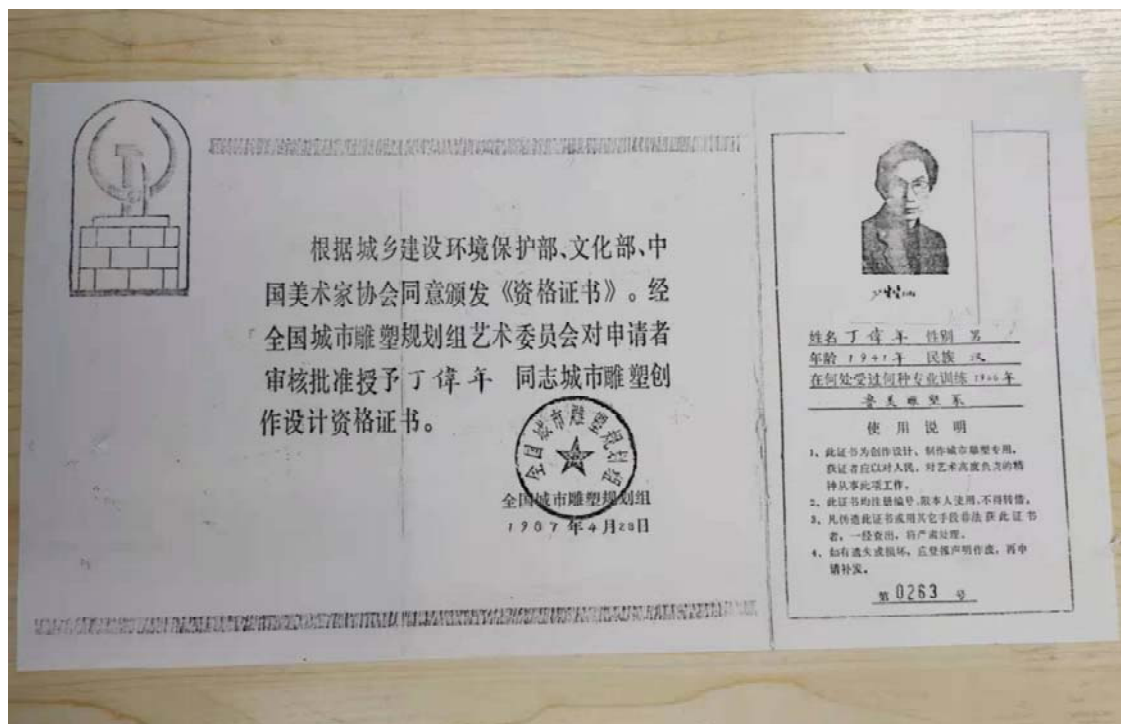

六大名医雕像手稿、汉砖意韵序厅浮雕、汉砖意韵神仙世界浮雕、土火造艺序厅浮雕、远古生态场景等创作由丁伟年老师为主创负责人，整个项目的实施团队。

1960年入鲁迅美术学院雕塑系预科，1966年鲁迅美术学院雕塑系本科毕业。1967—1970年参加沈阳中山广场大型雕塑《毛泽东思想胜利万岁》历时三年。1970年开始在辽宁雕塑创作室、辽宁展览馆、辽宁美术馆专职从事雕塑创作。1979—2002年在鲁迅美术学院雕塑系任教。2008—2015年受聘于广东培正学院，任艺术设计系主任。丁伟年先生从事雕塑艺术、艺术教育50年。在架上雕塑、装饰雕塑、城市雕塑、环境艺术设计与创作有较深造诣，多件作品在全国及省级美术展览获奖。多次参与全国重点建设项目如“雷锋纪念馆”、“杨靖宇烈士陵园”、“鞍山烈士馆”、“辽沈战役纪念馆”、“平津战役纪念馆”、“辽宁修我长城纪念碑”、“北京中远集团建设项目”、“意大利中国文物展”等纪念雕塑与环境雕塑的创作、设计与制作，其作品成为永恒的纪念物。

主要作品：

1972年《钻》辽宁省美展；

1976年《风雨送亲人》（汉白玉）抚顺雷锋纪念馆毛主席题辞浮雕；

1979年《歌德巴赫猜想》辽宁省美展二等奖；

1984年5月《泳》全国首届城雕方案展；

1984年8月《智慧之树》辽宁省美展；

1984 年 8 月《海迪之歌》辽宁省美展；  
1985 年《华佗》（石雕高 320cm）辽宁中医学院；  
1985《扁鹊》《张仲景》《孙思邈》中医药名家展；  
1985 年 7 月《搏击》（锻铜高 370cm）沈阳南运河；  
1985 年 11 月《杨靖宇》（锻铜高 370cm）通化杨靖宇烈士陵园；  
1986 年 9 月《和平颂》沈阳衙平广场城雕方案  
1986 年《鸽》（锻铜高 270cm）沈阳中山公园；  
1988 年 9 月《支前》（高 200cm 长 540cm）辽沈战役纪念馆；  
1989 年《顾乾麟》菽荇创始人纪念雕像；  
1988——1990 年 10 月《爱我中华，修我长城》（辽宁人民修我长城纪念碑）辽宁绥中九  
门口；  
1989 年 6 月《夏日》烟台市；  
1992《利玛窦》赴意大利文物展；  
1993 年《拿破仑》（浮雕高 400cm）沈阳拿破仑酒店；  
1993 年 7 月《智慧树》（高 400cm）、《求实》（高 300cm）本溪冶金专科学院；  
1994 年 8 月《泉》鞍山国际大酒店；  
1996 年 5 月《宁死不屈》、《为了共和国前进》中国人民解放军某部军史展；  
1996 年 9 月《孔子》（高 130cm）鞍山邮政局；  
1997 年《乘风》第四届中国体育美展；  
1999 年 6 月《延水河边》（铸铜高 100cm）建国五十年辽宁省美术成就展优秀奖；  
2004 年 7 月《风》铜像高 300cm 北京广渠门远洋德；  
2004 年 7 月《偶像》辽宁省美展；  
2004 年 7 月《冷眼》辽宁省美展优秀奖；

艺术总监 吴国智

## 岭南著名古建筑大师

石刻厅宋代建筑廊庭、千年中医中药铺、客家土楼、客家祠堂创作手稿由吴国智老师创作完成，整体展项的实施团队。

潮州市建筑设计院，建筑学教授级高级工程师、古代建筑高级工程师、国家文物保护工程勘察职业资格、注册建筑师、潮州市科技评审专家库成员、“潮州市城市规划咨询专家组”成员；2010年11月获得由“中国民族建筑研究会”颁发的“中国民族建筑杰出贡献奖（特别贡献人物）”；1994年5月为中国文物学会传统建筑园林研究会赴台访问团13名成员之一，应邀赴台湾出席中华海峡两岸传统建筑技术观摩研讨会。

作品系列主要有：

潮州广济桥亭台楼阁重建设计、潮州开元镇国禅寺大悲殿院落设计、唐式叩齿庵重建设计、潮州牌坊街北段八座石牌坊重建设计、潮州北阁景区复建设计、韶关南华寺祖师堂、九龙泉设计；香港宝莲禅寺大雄宝殿修缮与石作工程设计、万佛阁方案设计；梅州千佛塔寺藏经阁、讲经阁、钟楼、鼓楼、殿前廊等设计；梅州市梅县区佛光寺大雄宝殿、梅州剑英纪念阁设计；潮州开元镇国禅寺金刚殿、天王殿、大雄宝殿、观音阁、地藏阁三殿二阁修缮；韩文公祠、凤凰塔、揭阳学宫、潮州学宫修缮；先后获省、市、院各级优秀工程勘察设计一、二、三级表扬奖九项，其中省级奖三项。

学术论文

发表学术论文约30篇，其中三分之二为国家中文核心期刊和科技核心期刊，先后获省、市、优秀学术论文奖18篇次；《广东潮州许驸马府研究》、《潮州民居侧样之排列构成——下厅九桁式》、《传统法则与有序的构成》获得广东省第五届自然科学优秀学术论文三等奖、广东省第九届自然科学优秀学术论文三等奖、潮州市首届自然科学优秀学术论文一等奖和二等奖各一项。



专家顾问 杨寒松

教授，硕士生导师，美术系，油画教研室；  
中国油画学会会员，厦门美术家协会常务理事；  
毕业于中国美术学院油画系油画专业；



1990 年至今任厦门大学艺术学院美术系专业教师，副教授，硕士生导师。  
郑州博物馆艺术场景展项油画总负责。

获奖履历：

《AK-47》2000 年入选携手新世纪一第三届中国油画展（中国美术家协会、中国油画学会主办）

《闽台茶韵》2002 年入选纪念毛泽东延安讲话 60 周年美展（中国美术家协会主办）

《厦门文化艺术中心外墙浮雕设计》2008 年获福建省首届艺术设计大赛铜奖

《光阴·自行车》2008 年获首届艺术硕士美术作品展优秀作品（全国艺术硕士专业学位教育指导委员会）

《情人谷》2009 年获福建省首届美术院校教师优秀作品联展三等奖（福建省美术家协会）  
《AK-47》（漆画）2009 年入选第十一届全国美术作品展览（文化部、中国文学艺术届联合会、中国美术家协会主办）

《岁月留痕》2011 年入选中国（厦门）漆画展（中国美术家协会主办）

《时光》、《永久记忆》2013 年入选福建省漆画展

《水墨》等 4 幅作品 2013 年参加丹麦皇家美术学院邀请展（瑞典中国文化交流中心）

《风景油画》等 4 幅作品 2013 年参加“风华·两岸书画家联展”（台湾师范大学）

《伉俪》、《房东老黄》2015 年参加海峡两岸艺术交流展

#### ＞ 研究成果：

多次参加国内外大展并获奖，其作品及论文分别在《文艺研究》、《新美术》、《中国油画》、《艺术界》、《美术报》、《素描》等专业刊物发表。油画、素描、水墨等作品被博物馆、团体机构及私人收藏。著有《油画》《素描》等教材。

2010 年指导学生作品《靠岸》获第三届福建省高等艺术院校大学生美术作品展优秀作品；

2013 年指导学生作品《消逝的中山路》获第四届福建省高等艺术院校大学生美术作品展优秀作品

专家顾问 刘伟平

深圳职业技术学院油画系教授

负责整个项目油画类创作及绘画指导，远古生态油画背景创作实施团队

2010年任职中孚泰文化建筑股份有限公司设计院名义院长职务；



刘伟平，男，1956年生，教授、高级工艺美术师、建筑装饰设计高级工程师。

### **工作经历：**

1982年大学毕业分配至黑龙江省工艺美术研究所从事美术研究设计等工作；

1993年调至深圳市职业技术学院设计艺术系主任、教授；

### **曾获荣誉：**

国家《剧院设计规范》编写专家；

国家《剧院安全与分类标准》起草专家；

中国声学学会会员

中国建筑学会建筑声学专业委员会会员

中国装饰协会注册专家；

出版专著五部；

获广东省功勋设计师称号；

获中国资深室内建筑师设计师称号；

获上海大世界基尼斯记录奖一项；

获国家发明专利两项；

获筑巢奖一等奖；

第七届中国国际空间设计大赛中国建筑装饰设计奖一等奖；

第九届中国国际建筑装饰及艺术设计博览会设计大赛一等奖；

2012—2013年度国际环艺创新设计作品大赛（剧院展陈空间类）一等奖；

2013—2014年度国际环艺创新设计作品大赛华鼎奖（剧院展览空间类）一等奖；

获省级美展金奖、银奖、铜奖各两项；

获澳大利亚翁真如杯大赛优秀奖；

参与设计及深化设计项目多次获得全国建筑装饰奖；

现代装饰杂志顾问。

### **代表业绩：**

广州大剧院、武汉琴台大剧院、兰州大剧院兼会议中心（鲁班奖）、常州现代传媒中心、抚顺市大剧院、哈尔滨大剧院（詹天佑奖）、无锡师范学院音乐厅、大连国际会议中心剧院、厦门闽南歌剧院、烟台五彩文化广场文化中心、南京青奥中心会议中心大剧院、新疆大剧院、北京天桥大剧院、珠海大剧院、山东省会大剧院、江苏大剧院、长沙音乐厅、上海保利大剧院、新疆博州文体中心、新疆伊犁大剧院、辽阳大剧院、江苏大剧院、云南大剧院、七彩云南民族剧场、成都音乐厅、郑州文化艺术中心、四川大剧院。

东莞NBA篮球中心兼演艺中心、南山文体中心、三门峡文体中心、博乐州文体中心、凤阳体育中心、珠海长隆海洋王国主题剧场。

深圳工业展览馆、长春规划馆、前海规划馆、辛亥革命博物馆、克拉玛依科技馆、中国园林博物馆、芜湖博物馆、天津博物馆、山西地质博物馆。

武汉市民之家、金唐大厦、东莞台商大厦、前海母基金总部办公楼、东莞迎宾馆、武汉迎宾馆、滕王阁古建装饰、广州正佳商业广场等。

专家顾问 王奇志

**南京博物院副院长、党委委员，研究馆员。**

山东大学考古专业毕业，大学本科学历，学士学位，江苏省第三、四期“333 高层次人才培养工程”第三层次培养对象。1990 年参加工作，1995 年加入中国共产党。

1986 至 1990 年于山东大学考古专业学习；1990 至 1999 年在南京博物院考古部从事考古学研究工作；1999 至 2007 年历任南京博物院考古部第三研究室主任、考古部副主任；2007 至 2008 年任南京博物院办公室主任；2008 至 2013 年任南京博物院院长助理，2009 年兼任南京博物院大遗址保护研究中心主任；2013 年至今任南京博物院副院长、党委委员。

中国博物馆协会区域博物馆专业委员会、推广与公共关系专业委员会、文创产品专业委员会副主任委员，江苏省吴文化学会第五届理事会理事长。

长期从事考古学和博物馆学研究，先后发表学术论文和考古发掘报告十余篇。参加的考古项目获得 2000 年度、2005 年度“全国十大考古新发现”、1999—2000 年度和 2005—2006 年度国家文物局田野考古二等奖。多次被厅直机关评为年度优秀共产党员、先进个人。

协助院长、党委书记工作。负责全院行政、科研工作。



专家顾问 梁丽辉

广州陈家祠博物馆馆长

广东省文物博物专业研究馆员

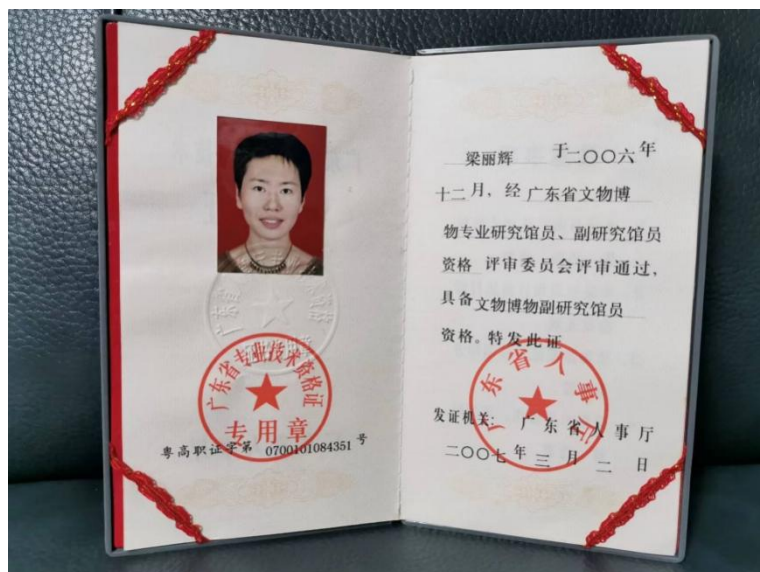

专家顾问 钟雪平

文博副研究馆员，现任惠州市博物馆副馆长；  
为惠州市城市规划专家委员会专家；  
广东省博协陈列艺术专委会常务委员。



多媒体数字团队导演 范丽琼

## 国家二级编导。

2016 年，为兵团第农九师编排舞剧《我是一个兵》，该舞剧荣获兵团文艺汇演一等奖；同年，为英吉沙县非物质文化遗产的传承人编排音乐剧《维吾尔人》，得到了广泛好评。担任深圳卫视自闭症儿童打造的舞台剧《马兰花》副导演；2018 年十月在盐田区公演。担任“2016 年大漠春晚”新疆五地联动乌鲁木齐主场的总导演，担任“兵团第九师首届小白杨艺术节”分场总导演，在 2016 年和 2017 年，均担任“伊犁哈萨克自治州春节联欢晚会”执行导演。任新疆各地春晚总导演，2017 年，担任“全国叶柏集团新疆公益晚会”的总导演；同年，担任“伊犁州民俗文化旅游节”开幕式的执行导演，“2017 年博乐市少儿春节联欢晚会”的总导演，“2017 年奇台春节联欢晚会”总导演，“2017 玛纳斯春晚”总导演，“2017 年中、泰两地文化艺术交流晚会”总导演，“2017 年伊犁州庆祝七·一晚会”的总导演，以及编排了玛纳斯农民艺术晚会，任 2018 年深圳卫视“最强宝贝”少儿春晚总导演，2018“国际麒麟节”总导演，2019 年华强北醒狮贺新春总导演，获得 2019 年“向世界招手·破世界纪录”最佳导演奖，2019 年国际麒麟节总导演，2019 年第八届全国职工全健排舞大赛导师，裁判，2019 年全国首届沙职会全国裁判！2021 年福田围村风情季导演，2022 年华强北第七届醒狮贺新春总导演，2023 年元宵民俗文化庙会总导演，2020 年华强北端午节活动总导演，2023 年第六届深圳非遗周导演，担任 2025 年“福梦湘会 喜上元宵”活动总导演。

多媒体数字团队导演 董志彪

深圳大学师范学院副教授，  
深圳大学第九党支部书记，  
深圳大学教育信息技术实验中心媒体制作中心主任。  
深圳市教授协会副会长、艺术中心主任。

主要教学工作：电视编导与制作、影视录音制作、数字电视技术等教学。主要论文著作有《基于 DVB-C 的 DTV 综合实验平台的规划与建设》、《虚拟演播室系统技术性能指标评判方法的探讨》、《电视台 Internet 网络系统的安全策略》等。

主要承担项目：《总装备部数字车通综合检测系统》、《深圳大学数字媒体技术实验室规划与建设》、《深圳大学教育信息技术实验中心规划与建设》、《深圳大学网络电视制播教学平台规划与建设》等。

深圳市和美世纪传媒有限公司董事长。先后承担完成深圳华为、深圳宝能集团、深圳航空、深圳市公安局、深圳华侨城集团、康美药业、海南大溪地等项目的运营策划、广告影视制作等。

创意总监 赵森

姓 名	赵森	拟任岗位	创意总监	
性 别	男	学 历	本科	
年 龄	57	工作年限	29	
执业资格	高级工程师	职 称	高级工程师	
工作业绩				
项目名称	发包人	时间	规模	备注
郑州博物馆新馆布展工程 展厅内展工程和专业库房 门及调湿板项目第三标段	郑州市建设投资集团 有限公司	2019.05.12 2020.12.30	53095745.1 元	
龙华区未来城市展览馆装 修布展工程项目（EPC）	深圳市龙华区重点区 域建设推进中心	2021.05.01 2021.09.30	82605334.65 元	
南麂列岛国家级海洋自然 保护区科教馆布展装饰工 程 EPC（设计采购施工） 总承包	平阳县旅游发展投资 有限公司	2022.09 2023.03	40737570 元	





粤高取证字第 0700101078372 号

赵森 于二〇〇六年  
十一月，经 广东省艺术设计  
高级专业资格

评审委员会评审通过，  
具备 高级环境艺术设计师  
资格。特发此证

发证机关： 广东省人事厅  
二〇〇七年二月二日

## 毕业文凭



学生赵森 性别男 现年 23 岁，  
系河南省(市、自治区) 市人，  
于一九八九年九月至一九九三年七月  
在本院建筑工程系 工业与民用建筑  
专业四年制本科修业期满，学完教学  
计划的全部课程，成绩及格，准予毕业。



葛洲坝水电工程学院

院长



文凭登记 字第 93123 号

一九九三年七月一日

姓名 赵森

性别 男 民族 汉

出生 1968 年 12 月 10 日

住址 广州市番禺区清河东路傍江西村段88号一期五幢一座101

公民身份号码 642102196812100311



中华人民共和国

居民身份证

签发机关 广州市公安局番禺分局

有效期限 2010.08.30-2030.08.30

深圳市社会保险历年参保缴费明细表（个人）

姓名: 赵森 社保电脑号: 606527719 身份证号码: 642102196812100311 页码: 1  
参保单位名称: 中孚泰文化建筑股份有限公司 单位编号: 60010437 计算单位: 元

缴费年	月	单位编号	养老保险			医疗保险			生育			工伤保险		失业保险		
			基数	单位交	个人交	险种	基数	单位交	个人交	险种	基数	单位交	基数	单位交	基数	单位交
2024	01	60010437	3523.0	493.22	281.84	2	6475	97.13	32.38	1	6475	32.38	2360	3.3	2360	18.88
2024	02	60010437	3523.0	493.22	281.84	2	6475	97.13	32.38	1	6475	32.38	2360	3.3	2360	18.88
2024	03	60010437	3523.0	493.22	281.84	2	6475	97.13	32.38	1	6475	32.38	2360	6.61	2360	18.88
2024	04	60010437	3523.0	528.45	281.84	2	6475	97.13	32.38	1	6475	32.38	2360	6.61	2360	18.88
2024	05	60010437	3523.0	528.45	281.84	2	6475	97.13	32.38	1	6475	32.38	2360	6.61	2360	18.88
2024	06	60010437	3523.0	528.45	281.84	2	6475	97.13	32.38	1	6475	32.38	2360	6.61	2360	18.88
2024	07	60010437	4492.0	673.8	359.36	2	6475	97.13	32.38	1	6475	32.38	2360	9.44	2360	18.88
2024	08	60010437	4492.0	673.8	359.36	2	6475	97.13	32.38	1	6475	32.38	2360	9.44	2360	18.88
2024	09	60010437	4492.0	673.8	359.36	2	6475	97.13	32.38	1	6475	32.38	2360	9.44	2360	18.88
2024	10	60010437	4492.0	673.8	359.36	2	6475	97.13	32.38	1	6475	32.38	2360	9.44	2360	18.88
2024	11	60010437	4492.0	673.8	359.36	2	6475	97.13	32.38	1	6475	32.38	2360	9.44	2360	18.88
2024	12	60010437	4492.0	673.8	359.36	2	6475	97.13	32.38	1	6475	32.38	2360	9.44	2360	18.88
2025	01	60010437	4492.0	718.72	359.36	2	6733	101.0	33.67	1	6733	33.67	2360	9.44	2360	18.88
2025	02	60010437	4492.0	718.72	359.36	2	6733	101.0	33.67	1	6733	33.67	2360	9.44	2360	18.88
2025	03	60010437	4492.0	718.72	359.36	2	6733	101.0	33.67	1	6733	33.67	2520	10.08	2520	20.48
合计			9263.97	4925.28			1468.56	489.57			489.57		178.64	284.48	71.12	

备注:

- 本证明可作为参保人在本单位参加社会保险的证明。向相关部门提供, 查验部门可通过登录网址: <https://sipub.sz.gov.cn/vp/>, 输入下列验证码 ( 3391e712e4b88924 ) 核查, 验证码有效期三个月。
- 生育保险中的险种“1”为生育保险, “2”为生育医疗。
- 医疗险种中的险种“1”为基本医疗保险一档, “2”为基本医疗保险二档, “4”为基本医疗保险三档, “5”为少儿/大学生医保(医疗保险二档), “6”为统筹医疗保险。
- 上述“缴费明细”表中带“\*”标识为补缴, 空行为断缴。
- 居民养老保险、少儿/学生医疗保险缴费情况不在本清单中展示。
- 如2020年2月至6月的单位缴费部分金额为“0”或者缴费金额减半的, 属于按规定减免后实收金额。
- 单位编号对应的单位名称:  
单位编号 60010437 单位名称 中孚泰文化建筑股份有限公司



# 郑州博物馆新馆布展工程展厅内展工程和专业库房门及调湿板项目第三标段

流水号：\_\_\_\_\_

## 中标通知书

### 中 标 通 知 书

深圳市中孚泰文化建筑建设股份有限公司：

你方于 2019 年 4 月 19 日所递交的 郑州博物馆新馆布展工程展厅内布展工程和专业库房门及调湿板项目第三标段投标文件已被我方接受，被确定为中标人。

中标价：5309.574510 万元。

工期：120 日历天。

工程质量：符合 合格 标准。

项目经理：童建华 /。

请你方在接到本通知书后的 30 日内到 郑州市建设投资集团有限公司 与我方签订施工承包合同，在此之前按招标文件第二章“投标人须知”第 7.3 款规定向我方提交履约担保。

特此通知。



招标人：郑州市建设投资集团有限公司（盖单位章）

法定代表人：\_\_\_\_\_（签字）

2019 年 5 月 5 日



(GF—2017—0201)

# 建设工程施工合同

工程名称: 郑州博物馆新馆布展工程展厅内布展工程和专  
业库房门及调湿板项目三标段

合同编号: WBZX-BWG-2019-GC-016

发 包 方: 郑州市建设投资集团有限公司

承 包 方: 深圳市中孚泰文化建筑建设股份有限公司

签订日期: 2019 年 5 月 7 日

住房和城乡建设部  
国家工商行政管理总局

制定



## 第一部分 合同协议书

发包人（全称）：郑州市建设投资集团有限公司

承包人（全称）：深圳市中孚泰文化建筑建设股份有限公司

根据《中华人民共和国合同法》、《中华人民共和国建筑法》及有关法律、法规，遵循平等、自愿、公平和诚实信用的原则，双方就郑州博物馆新馆布展工程展厅内布展工程和专业库房门及调湿板项目三标段施工及有关事项协商一致，共同达成如下协议：

### 一、工程概况

1. 工程名称：郑州博物馆新馆布展工程展厅内布展工程和专业库房门及调湿板项目三标段

2. 工程地点：项目位于河南省郑州市中原区汇文路以东、汇智路以西、渠南路以南、文博大道以北区域。

3. 工程立项批准文号：郑发改设【2019】75号文。

4. 资金来源：企业自筹。

5. 工程内容：

5.1 项目总投资为 18.94 亿元，其中装饰布展总投资 3.62 亿元。总建筑面积 147482 平方米（最终以规划批准面积为准），其中装饰布展总面积 33111 平方米，室内展厅面积 18613 平方米。本次招标为室内展厅布展工程，博物馆新馆一层为非遗展厅、雕佛塑像、临展厅一、临展厅二、国际展厅。二层为基本陈列展创世王都、天地之中（一）、天地之中（二）、百年郑州，以及专题展厅郑地名人、老家河南。三层为专题展厅刻石隽永、汉砖意韵、《醉翁亭记》《瘞鹤铭》石刻展、中原象踪、土火造艺、千年中医、客家根亲。四层为专题展厅翰墨丹青、豫声豫调、肩上云霞；地下一层为藏品库房。

5.2 包括刻石隽永、汉砖意韵、《醉翁亭记》《瘞鹤铭》石刻展、中原象踪、土火造艺、千年中医、客家根亲布展工程；以上展厅的室内装饰、场景复原、展厅布展、展柜制作安装、展品照明、弱电及多媒体系统以及配套的安装工程及设备~~等~~施工图和工程量清单范围内的全部工程内容（含深化设计）。

群体工程应附《承包人承揽工程项目一览表》（附件 1）。

6. 工程承包范围：见工程内容。



## 二、合同工期

计划开工日期：2019 年 5 月 8 日。

计划竣工日期：2019 年 9 月 5 日。

工期总日历天数：120 天。工期总日历天数与根据前述计划开竣工日期计算的工期天数不一致的，以工期总日历天数为准。

## 三、质量标准

工程质量符合合格标准。

## 四、签约合同价与合同价格形式

1. 签约合同价为：人民币（大写）：伍仟叁佰零玖万伍仟柒佰肆拾伍元壹角 小写：（¥：53095745.1 元）；（其中不含增值税价 48711692.75 元，增值税率 9%，增值税为 4384052.35 元。）

其中：

（1）安全文明施工费：

人民币（大写）：拾壹万柒仟叁佰叁拾玖元伍角柒分；小写：（¥ 117339.57 元）；

（2）材料和工程设备暂估价金额：

人民币（大写）： / 小写：（¥ / 元）；

（3）专业工程暂估价金额：

人民币（大写）： / （¥ / 元）；

（4）暂列金额：

人民币（大写）：伍佰伍拾贰万元整 小写：（¥ 5520000.00 元）。

2. 合同价格形式：单价合同。

## 五、项目经理

承包人项目经理：童建华。

## 六、合同文件构成

本协议书与下列文件一起构成合同文件：

（1）中标通知书；

（2）投标文件及其附件；

- (3) 专用合同条款及其附件;
- (4) 通用合同条款;
- (5) 技术标准和要求;
- (6) 图纸;
- (7) 已标价工程量清单或预算书;
- (8) 其他合同文件。

在合同订立及履行过程中形成的与合同有关的文件均构成合同文件组成部分。

上述各项合同文件包括合同当事人就该项合同文件所做出的补充和修改,属于同一类内容的文件,应以最新签署的为准。专用合同条款及其附件须经合同当事人签字或盖章。

#### 七、承诺

1. 发包人承诺按照法律规定履行项目审批手续、筹集工程建设资金并按照合同约定的期限和方式支付合同价款。

2. 承包人承诺按照法律规定及合同约定组织完成工程施工,确保工程质量和安全,不进行转包及违法分包,并在缺陷责任期及保修期内承担相应的工程维修责任。

3. 发包人和承包人通过招投标形式签订合同的,双方理解并承诺不再就同一工程另行签订与合同实质性内容相背离的协议。

#### 八、词语含义

本协议书词语含义与第二部分通用合同条款中赋予的含义相同。

#### 九、签订时间

本合同于 2019 年 5 月 7 日签订。

#### 十、签订地点

本合同在 郑州市建设投资集团有限公司 签订。

#### 十一、补充协议

合同未尽事宜,合同当事人另行签订补充协议,补充协议是合同的组成部分。

#### 十二、合同生效

本合同自双方签字盖章后生效。

### 十三、合同份数

本合同一式拾份，均具有同等法律效力，发包人执陆份，承包人执肆份。

双方就本合同中涉及各类通知、协议等文件以及就本合同发生纠纷时相关文件和法律文书送达时的送达地址及法律后果作如下约定：

1、双方确认合同盖章处的地址为有效的送达地址。

2、上述送达地址适用范围包括双方在合同履行过程中各类通知、协议等文件的送达；以及就本合同发生纠纷时相关文件和法律文书的送达，包括但不限于律师函、仲裁法律文书、诉讼法律文书、执行法律文书等的送达。

3、如合同任何一方的送达地址变更的，应当提前 7 日以书面，并短信告知的方式向合同相对方履行通知义务。

在仲裁及民事诉讼、执行程序中，合同任何一方地址变更时应当向仲裁机构、人民法院履行送达地址变更通知义务。

如送达地址变更一方未按前述方式履行通知义务的，本条第 1 款确认的送达地址仍视为有效送达地址。邮寄送达的，以文书签收之日或邮寄后第三日视为送达之日；直接送达的，送达人当场在送达回证上记明情况之日视为送达之日。

发包人：（公章）

法定代表人或其委托代理人：

（签字）

统一社会信用代码：9141010057247624XG

地址：郑州市商务外环 8 号世博大厦

邮政编码：450000

电话：0371-67973160

传真：0371-67937150

电子信箱：vshvb2014@163.com

开户银行：兴业银行商务外环路支行

账号：462100100100032317

承包人：（公章）

法定代表人或其委托代理人：

（签字）

统一社会信用代码：914403007230225880

地址：深圳市福田区八卦四路中浩大厦

8 楼、13 楼

邮政编码：51802 9

电话：0755-22159999

传真：0755-22219123

电子信箱：/

开户银行：平安银行深圳分行股

份有限公司营业部

账号：0012100552530

277-01-253-0040

## 工程竣工报告

建设单位及工程名称		郑州市建设投资集团有限公司 郑州博物馆新馆布展工程展厅内布展工程和专业库房门及调湿板项目第三标段			
施工单位名称		中孚泰文化建筑股份有限公司			
结构类型	框剪	部位	三层展厅内施工	建筑面积	147482.15m <sup>2</sup>
施工起止日期		验收日期			
		2019年5月20日至 2021年6月16日		2021年12月1日	
验收方案		1、由建设单位组织，施工单位汇报工作，监理单位对工程质量评估。 2、查看现场展厅内装饰装修及设备安装的观感质量。 3、查看技术资料及管理资料。 4、分组验收。			
验收内容		1、施工范围内的制作安装质量及观感质量； 2、施工范围内的资料。			
施工单位验收意见：			监理单位验收意见：		
项目经理：  2021年12月1日  (公章)			项目总监理工程师：  2021年12月2日  (公章)		
建设单位验收意见：			设计单位验收意见：		
项目负责人：  2021年12月7日  (公章)			项目负责人：  2021年12月7日  (公章)		



表H.0.1-1 单位工程质量竣工验收记录

工程名称	郑州博物馆新馆布展工程展厅内布展工程 和专业库房门及调湿板第三标段		结构类型	框架结构	层数/ 建筑面积	地上5层、地下2 层 147482.15m <sup>2</sup>
施工单位	中孚泰文化建筑股份有限公司		技术负责人	肖朝生	开工日期	
项目负责人	童建华		项目技术 负责人	赵森	完工日期	
序号	项 目	验 收 记 录			验 收 结 论	
1	分部工程验收	共 4 分部, 经查符合设计及标准 规定 4 分部			合格	
2	质量控制资料核查	共 3 项, 经核查符合规定 3 项			合格	
3	安全和使用功能 核查及抽查结果	共核查 3 项, 符合规定 3 项, 共抽查 3 项, 符合规定 3 项, 经返工处理符合规定 0 项			合格	
4	观感质量验收	共抽查 3 项, 达到“好”和“一般” 的 3 项, 经返修处理符合要求 的 0 项			合格	
综合验收结论						
参 加 验 收 单 位	建设单位	监理单位	施工单位	设计单位		
	(公章) 项目负责人: 王少	(公章) 总监理工程师: 翟超	(公章) 项目负责人: 童建华	(公章) 项目负责人: 童建华		
	年 月 日	年 月 日	年 月 日	年 月 日		

注: 单位工程验收时, 验收签字人员应由相应单位的法人代表书面授权。



扫描全能王 创建



SFL-2017-01

工程编号：

合同编号： 重点区域中心[2021]17号

## 深圳市建设工程

# 设计采购施工总承包合同

(适用于“EPC 工程总承包”模式招标项目)

工程名称：龙华区未来城市展览馆装修布展工程项目（EPC）

工程地点：深圳市龙华区民治街道

发包人：深圳市龙华区重点区域建设推进中心

承包人：中孚泰文化建筑股份有限公司与启迪数字展示科技（深圳）有限公司联合体

2017 版

## 第一部分 协议书

发包人：深圳市龙华区重点区域建设推进中心

承包人(全称)：中孚泰文化建筑股份有限公司与启迪数字展示科技（深圳）有限公司联合体

其中，联合体牵头人(全称)：中孚泰文化建筑股份有限公司

根据《中华人民共和国民法典》、《中华人民共和国建筑法（2011 修正）》、《中华人民共和国招标投标法》、《深圳经济特区建设工程施工招标投标条例（2004 修正）》及其他有关法律、法规，遵循平等、自愿、公平和诚实信用的原则，发包人和承包人就本工程项目采用设计-采购-施工一体化总承包（EPC）实施等相关事项协商一致，订立本合同，达成协议如下：

### 一、工程概况

工程名称：龙华区未来城市展览馆装修布展工程项目（EPC）

工程地点：深圳市龙华区

核准（备案）证编号：

工程规模及特征：本项目拟对展览馆进行装修布展及综合改造。

资金来源：财政投入 100%；国有资本%；集体资本%；民营资本%；外商投资%；混合经济%；其他%。

### 二、工程承包范围

本项目工程总承包（EPC）招标范围：

室内改造、外立面优化提升、配套用房装饰安装、展厅布展相关的设计、材料设备采购、施工等为完成本项目需要的所有工作内容，以及工程报建及相关服务工作（已另行发包及由招标人招标的除外）。

（一）设计工作内容包含但不限于：

方案设计、初步设计（含概算编制）、施工图设计、管线迁改（若有）、施工配合、竣工图编制等全过程设计。另须充分考虑现场条件，并在设计中体现（如苗木迁移或砍伐、部分拆除、硬化地面破除等）。

**(二) 施工工作内容包括但不限于：**

**施工、材料设备采购、工程设施试运行、多媒体开发及制作、控制系统集成试运行以及应由中标单位完成的专项咨询论证等为完成本项目需要的所有工作内容（已另行发包及由招标人招标的除外），并向职能部门进行报批等各事项的沟通与办理。**

**2.房屋建筑及配套专业工程：**（在□内打√，并填写相应的工程量）

□地基与基础工程（□基础 □ 基坑支护 □边坡 □土方 □其它_____）；		
□主体结构工程（ <input checked="" type="checkbox"/> 钢筋混凝土 <input checked="" type="checkbox"/> 钢结构 □钢管混凝土 □型钢混凝土 □其它_____）；		
□建筑装饰装修工程（ <input checked="" type="checkbox"/> 门窗 <input checked="" type="checkbox"/> 幕墙：平方米 □其它_____）；		
□通风与空调（ <input checked="" type="checkbox"/> 通风 <input checked="" type="checkbox"/> 空调 □其它_____）；		
□建筑给水排水及供暖（ <input checked="" type="checkbox"/> 室内给、排水系统 <input checked="" type="checkbox"/> 室外给、排水管网 □其它_____）；		
□建筑电气工程（ <input checked="" type="checkbox"/> 室外电气 <input checked="" type="checkbox"/> 电气照明 □其它_____）；		
□智能建筑（ <input checked="" type="checkbox"/> 综合布线系统 <input checked="" type="checkbox"/> 信息网络系统 □其它_____）；		
□屋面及防水工程	<input checked="" type="checkbox"/> 建筑节能	<input checked="" type="checkbox"/> 消防工程
□室外工程（□室外设施_____ □附属建筑_____）。		
□室外环境_____。		
□燃气工程（户数：_____；庭院管：_____米）		

**三、合同工期**

合同工期总日历天数：**158**天。合同工期总日历天数与根据下述计划开竣工日期计算的工期天数不一致的，以合同工期总日历天数为准。

设计计划开工日期(绝对日期或相对日期)：**2021年5月1日**；

施工计划开工日期(绝对日期或相对日期)：**2021年5月18日**；

计划竣工日期(绝对日期或相对日期)：**2021年9月30日**。

**四、质量标准和要求**

设计标准和要求（设计文件编制及限额设计目标）：

**符合国家、行业、广东省及深圳市现行的标准、规范、规程、要求。**

工程质量标准和要求（施工质量及项目成效目标）：**达到国家、行业、广东省及深圳市现行的标准、规范、规程及要求，质量合格。单位工程验收合格率100%。**



## 五、签约合同价

人民币（大写捌仟贰佰陆拾万零伍仟叁佰叁拾肆元陆角伍分）（¥82605334.65 元）。详见附件报价清单。

其中：

（1）设计费：

人民币（大写贰佰陆拾万零贰仟壹佰柒拾贰元捌角整）（¥2602172.80 元）；

（2）建安工程费（含设备及工器具购置费、专业工程暂估价、暂列金额和其他费用部分）：

人民币（大写捌仟万零叁仟壹佰陆拾壹元捌角伍分）（¥80003161.85 元）；

## 六、组成合同的文件

组成本合同的文件及优先解释顺序与本合同通用条款 2.1 款的规定一致：

- （1）本合同签订后双方新签订的补充协议；
- （2）合同协议书；
- （3）中标通知书及其附件；
- （4）发包人要求；
- （5）合同补充条款；
- （6）合同专用条款；
- （7）合同通用条款；
- （8）双方确认的技术工艺和设计方案；
- （9）本工程招标文件中的技术要求和投标报价规定；
- （10）投标文件（包括承包人在评标期间和合同谈判过程中递交和确认并经发包人同意的对有关问题的补充资料和澄清文件等）；
- （11）现行的标准、规范、规定及有关技术文件；
- （12）图纸和（或）技术规格书；
- （13）发包人和承包人双方有关本工程的变更、签证、洽商、索赔、询价采购凭证等书面文件及组成合同的其他文件。

上述各项合同文件包括承发包双方就该项合同文件所作出的补充和修改，属于同一类内容的文件，应以最新签署的为准。

## 七、承诺

1.发包人承诺按照法律规定履行项目审批手续、筹集工程建设资金并按照合同约定的期限和方式支付合同价款,履行本合同所约定的全部义务。

2.承包人承诺按照法律规定及合同约定组织完成勘察、设计、采购、施工,确保工程质量和安全,不进行转包及违法分包,并在缺陷责任期及保修期内承担相应的工程维修责任,履行本合同所约定的全部义务。

3.发包人和承包人理解并承诺不再就同一工程另行签订与合同实质性内容相背离的协议。

## 八、词语含义

本协议书中有词语含义与本合同“通用条款”中赋予的定义相同。

## 九、合同订立与生效

本合同订立时间: 2021 年 6 月 4 日;

订立地点: 深圳市。

发包人和承包人约定本合同自后生效。

本合同一式 12 份,均具有同等法律效力,发包人执 8 份,承包人执 4 份。



发包人：深圳市龙华区重点区域建设推进中心(公章)  
法定代表人或其委托代理人：\_\_\_\_\_ (签字)

统一社会信用代码：12440300319651681A

地址：龙华区玉龙路玉龙学校生活楼 3-4 层

法定代表人：张晓文

电话：0755-23332358

电子信箱：

开户银行：中国银行股份有限公司深圳中心区支行

账号：743264386853

承包人：中孚泰文化建筑股份有限公司与启迪数字展示科技（深圳）有限公司联合体

联合体牵头单位（牵头单位、联合体代表）：中孚泰文化建筑股份有限公司  
(公章)

法定代表人或其委托代理人：\_\_\_\_\_ (签字)

统一社会信用代码：914403007230225880

地址：深圳市福田区八卦四路中浩大厦 8、13 楼

法定代表人：谭泽斌

委托代理人：

电话：0755-22219227

电子信箱：

开户银行：平安银行深圳分行营业部

账号：0012100552530

联合体成员单位：启迪数字展示科技（深圳）有限公司(公章)

法定代表人或其委托代理人：胡家舜 (签字)

统一社会信用代码：91440300MA5DT3K1XP

地址：深圳市龙华区民治街道北站社区汇隆商务中心 2 号楼 3317

法定代表人：黄海滨

委托代理人：胡家舜

电话：0755-61881618

电子信箱：278974390@qq.com

开户银行：北京银行股份有限公司深圳分行

账号：20000037499800022519520

南麂列岛国家级海洋自然保护区科教馆布展装饰工程 EPC（设计采购施工）总承包

正本

南麂列岛国家级海洋自然保护区科教馆布展装饰工程  
EPC（设计采购施工）总承包

合 同

项目名称：南麂列岛国家级海洋自然保护区科教馆布展装饰

工程 EPC（设计采购施工）总承包

发包人：平阳县旅游发展投资有限公司

承包人：深圳市中孚泰文化建筑建设股份有限公司



## 第一部分合同协议书

发包人（全称）：平阳县旅游发展投资有限公司

承包人（全称）：深圳市中孚泰文化建筑建设股份有限公司

依照《中华人民共和国合同法》、《中华人民共和国建筑法》及其他有关法律、行政法规、遵循平等、自愿、公平和诚实信用的原则，经市场公开招投标，双方就本建设工程设计采购施工总承包协商一致，订立本合同。

### 一、工程概况：

工程名称：南麂列岛国家级海洋自然保护区科技馆布展装饰工程 EPC（设计采购施工）总承包

工程地点：平阳县南麂列岛

工程内容：本工程的设计、采购、施工、验收及保修等

工程立项批准文号：平发投资【2019】5号

资金来源：发包人自筹

### 二、工程承包范围：

南麂列岛国家级海洋自然保护区科技馆布展装饰工程 EPC（设计采购施工）总承包包括设计、采购、施工、工程缺陷责任期内的缺陷修复、保修服务，以及对工程项目进行质量、安全、进度、费用、合同、信息等管理和控制。具体为：

（1）工程设计范围：包括初步设计、施工图设计和涉及本项目的专项设计；承包人应负责项目全部设计内容的整体协调及配合。

（2）工程施工范围：南麂列岛国家级海洋自然保护区科技馆布展装饰工程主要内容有室内装饰工程、外立面改造、室外工程、设备和布展工程等五大项。1）室内装饰工程包含全馆专业布展区域装修、全馆功能配套区域装修、全馆通道及公共区域装修等；2）外立面改造及户外景观工程包含主体外墙装饰、亮化工程等；3）室外给排水（包括化粪池）、室外道路、消防设施、电力管道、主体雕塑及喷泉、景观绿化等；4）安装、弱电系统、空调设备、高低压配电设备、监控设备等；5）布展工程包含展墙展柜展品、布展灯光、平面图文展项、LED显示屏、展馆多媒体动漫等。后续设计而现阶段未考虑项目业工程由招标人在项目实施中根据当地政策及实际情况确定是否纳入工程施工范围。

（3）工程项目进行质量、安全、进度、费用、合同、信息等管理和控制。项目办证报批、设计概算、工程量清单预算、资料汇总、存档等均由中标人负责完成，招标人提供配合。

### 三、合同工期

计划设计施工总工期：365日历天

计划设计工期：日历天（以合同签订时间为准，不含职能部门等审查、审批时间）

计划施工工期：日历天

计划开工日期：以监理人发出的开始工作通知中写明的开始工作日期为准。

### 四、质量标准



设计要求的质量标准：符合国家现行设计标准；

施工要求的质量标准：符合《工程施工质量验收规范》合格标准。

#### 五、合同价款

合同金额（大写）：肆仟零柒拾叁万柒仟伍佰柒拾元（人民币）

¥：40737570.00元（人民币）

其中：1、设计费合同价为1459900.00元。（总价包干，不予调整）

2、设备及布展费合同价为21044478.00元。（今后在实施过程中，无论规模变化及内容变更等费用增加均不予调整，如招标人取消或减少设备及布展内容时则相应扣减费用）。

3、工程费合同暂定价（中标价）：18109692.00元 工程费下浮率为：20.78%（工程费下浮率=（1-工程费投标报价/工程费估算造价）\*100%，实际工程费合同价以平阳县财政审计部门审定的预算价\*（1-工程费下浮率）为准，但最终结算价不得超过中标价，超过的承包人承担。

六、本协议书有关词语的含义，与本合同第二部分《通用条款》中赋予它们的定义相同。

七、承包人向发包人承诺按照合同约定进行设计、采购、施工、竣工并在质量保修期内承担工程质量保修责任。

八、发包人向承包人承诺按照合同约定的期限和方式支付合同价款及其他应当支付的款项。

#### 九、合同生效：

1、合同订立时间：2019年7月日

2、合同订立地点：

3、本合同双方约定：自双方法定代表人或其委托代理人签字并加盖单位公章或合同章后生效。

4、本合同正本一式贰份，双方各执壹份；合同副本一式拾份，发包人柒份，承包人叁份。正、副本具有同等法律效力。

#### 十、其他

合同未尽事宜，双方另行签订补充协议，补充协议是合同的组成部分。

发包人：（公章）

承包人：（公章）

住所：

住所：深圳市福田区八卦四路中浩大厦8楼、13楼

法定代表人：

法定代表人：谭泽斌

委托代理人：

委托代理人：

电话：

电话：0755-22195555

传真：

传真：0755-22219123

邮政编码：

邮政编码：518028

开户银行：

开户银行：平安银行深圳分行营业部

账号：

账号：0012100552530



数字艺术总监 庄发称

姓 名	庄发称	拟任岗位	数字艺术总监	
性 别	男	学 历	本科	
年 龄	45	工作年限	20	
执业资格	高级工程师	职 称	高级工程师	
工作业绩				
项目名称	发包人	时间	规模	备注
西沙海洋博物馆陈列展览项目设计施工总承包	三沙市永兴事务管理局	2021. 06. 09 2022. 02. 12	15068690 元	
南麂列岛国家级海洋自然保护区科教馆布展装饰工程 EPC（设计采购施工）总承包	平阳县旅游发展投资有限公司	2022. 09 2023. 03	40737570 元	
龙华区未来城市展览馆装修布展工程项目（EPC）	深圳市龙华区重点区域建设推进中心	2021. 05. 01 2021. 09. 30	82605334. 65 元	

# 广东省职称证书

姓名：庄发称

身份证号：44522219800218001X



职称名称：高级工艺美术师

专业：室内设计

级别：副高

取得方式：职称评审

通过时间：2022年05月17日

评审组织：深圳市室内设计专业高级职称评审委员会

证书编号：2203001076733

发证单位：深圳市人力资源和社会保障局

发证时间：2022年07月06日



查询网址：<http://www.gdhrss.gov.cn/gdweb/zyjsrc>

普通高等学校

# 毕业证书



学生 **庄发称** 性别男，一九八〇年 二 月 十八 日生，于二〇〇一年  
九 月至二〇〇五年 七 月在本校 **艺术设计** 专业  
四 年制本科学习，修完教学计划规定的全部课程，成绩合格，准予毕业。

校 名：**深圳大学**

校（院）长：

证书编号：105901200505001951

二〇〇五年 七 月 四 日

查询网址：<http://www.chsi.com.cn>

中华人民共和国教育部监制



## 中华人民共和国居民身份证

签发机关 深圳市公安局福田分局

有效期限 2014.07.02-2034.07.02

姓 名 庄发称

性 别 男 民 族 汉

出 生 1980 年 2 月 18 日

住 址 广东省深圳市福田区莲花  
路1116号莲花北25-103



公民身份号码 44522219800218001X



## 深圳市社会保险历年参保缴费明细表（个人）

页码: 1

计算单位：元

缴费年	月	单位编号	养老保险			医疗保险				生育			工伤保险		失业保险		
			基数	单位交	个人交	险种	基数	单位交	个人交	险种	基数	单位交	基数	单位交	基数	单位交	个人交
2024	01	60010437	3632.0	544.8	290.56	1	6475	323.75	129.5	1	6475	32.38	3632	5.08	3632	29.06	7.26
2024	02	60010437	3632.0	544.8	290.56	1	6475	323.75	129.5	1	6475	32.38	3632	5.08	3632	29.06	7.26
2024	03	60010437	3632.0	544.8	290.56	1	6475	323.75	129.5	1	6475	32.38	3632	10.17	3632	29.06	7.26
2024	04	60010437	3632.0	581.12	290.56	1	6475	323.75	129.5	1	6475	32.38	3632	10.17	3632	29.06	7.26
2024	05	60010437	3632.0	581.12	290.56	1	6475	323.75	129.5	1	6475	32.38	3632	10.17	3632	29.06	7.26
2024	06	60010437	3632.0	581.12	290.56	1	6475	323.75	129.5	1	6475	32.38	3632	10.17	3632	29.06	7.26
2024	07	60010437	4492.0	718.72	359.36	1	6475	323.75	129.5	1	6475	32.38	3632	14.53	3632	29.06	7.26
2024	08	60010437	4492.0	718.72	359.36	1	6475	323.75	129.5	1	6475	32.38	3632	14.53	3632	29.06	7.26
2024	09	60010437	4492.0	718.72	359.36	1	6475	323.75	129.5	1	6475	32.38	3632	14.53	3632	29.06	7.26
2024	10	60010437	4492.0	718.72	359.36	1	6475	323.75	129.5	1	6475	32.38	3632	14.53	3632	29.06	7.26
2024	11	60010437	4492.0	718.72	359.36	1	6475	323.75	129.5	1	6475	32.38	3632	14.53	3632	29.06	7.26
2024	12	60010437	4492.0	718.72	359.36	1	6475	323.75	129.5	1	6475	32.38	3632	14.53	3632	29.06	7.26
2025	01	60010437	4492.0	763.64	359.36	1	6733	336.65	134.66	1	6733	33.67	3632	14.53	3632	29.06	7.26
2025	02	60010437	4492.0	763.64	359.36	1	6733	336.65	134.66	1	6733	33.67	3632	14.53	3632	29.06	7.26
2025	03	60010437	4492.0	763.64	359.36	1	6733	336.65	134.66	1	6733	33.67	3632	14.53	3632	29.06	7.26
合计			9981.0	4977.6			4894.95	1957.98			489.57					108.9	

181.61 435.1

备注:

1. 本证明可作为参保人在本单位参加社会保险的证明。向相关部门提供，查验部门可通过登录网址：<https://sipub.sz.gov.cn/vp/>，输入下列验证码（ 3391e712e5809074 ）核查，验证码有效期三个月。
2. 生育保险中的险种“1”为生育保险，“2”为生育医疗。
3. 医疗险种中的险种“1”为基本医疗保险一档，“2”为基本医疗保险二档，“4”为基本医疗保险三档，“5”为少儿/大学生医保（医疗保险二档），“6”为统筹医疗保险。
4. 上述“缴费明细”表中带“\*”标识为补缴，空行为断缴。
5. 居民养老保险、少儿/学生医疗保险缴费情况不在本清单中展示。
6. 如2020年2月至6月的单位缴费部分金额为“0”或者缴费金额减半的，属于按规定减免后实收金额。

7. 单位编号对应的单位名称:

单位编号  
60010437



西沙海洋博物馆陈列展览项目设计施工总承包

## 西沙海洋博物馆陈列展览项目设计 施工总承包合同

项目名称：西沙海洋博物馆陈列展览项目

项目地点：三沙市永兴岛

项目编号：HNRX-2021-002

发包人（全称）：三沙市永兴事务管理局

承包人（全称）：中孚泰文化建筑股份有限公司

日期：2021年6月9日





## 第一部分 合同协议书

发包人（全称）：三沙市永兴事务管理局

承包人（全称）：中孚泰文化建筑股份有限公司

根据《中华人民共和国民法典》、《中华人民共和国建筑法》及有关法律、法规、规章和规范性文件，遵循平等、自愿、公平和诚实信用的原则，双方就西沙海洋博物馆陈列展览项目的工程总承包及有关事项协商一致，共同达成如下协议：

### 一、工程概况

1. 工程名称：西沙海洋博物馆陈列展览项目。
2. 工程地点：三沙市永兴岛。
3. 工程审批、核准或备案文号：HNRX-2021-002。
4. 资金来源：政府资金。
5. 工程承包范围：承包人需根据发包方的要求及有关工程

范围进行设计及施工，范围主要包括但不限于如下内容：

5.1 设计包括（但不限于）内容设计与评审，形式方案设计与制作，制作施工图设计、竣工图编制及相关服务；

5.2 制作包括施工图范围内的全部制作及在制作过程中改建展厅原有的基本装饰装修（智能化系统、电气工程及制作布展有关的安防消防空调强弱电系统调整、补充、完善等），和布展

(包括展台、展架、展板、展品、多媒体、各种实体模型、艺术品制作等)

## 二、合同工期

计划开始工作日期: 2021 年 月 日。

计划开始现场施工日期: 2021 年 月 日。

计划竣工日期: 2021 年 月 日。

工期总日历天数: 180 天, 工期总日历天数与根据前述计划日期计算的工期天数不一致的, 以工期总日历天数为准。

## 三、质量标准

工程质量标准: 合格。

## 四、签约合同价与合同价格形式

### 1. 签约合同价(含税)为:

人民币(大写) 壹仟伍佰零陆万捌仟陆佰玖拾元 (¥15068690.00元)。其中设计费: 人民币(大写) 伍拾陆万陆仟肆佰玖拾元 (¥566490.00元)。

### 2. 支付方式:

2.1 合同预付款: 合同总价的 20%

2.2 工程款(进度款)支付:

工程进度至合同工程量一半时支付至合同价的 40%, 合同工程量全部完工付至合同价的 80%, 工程验收合格双方结算定案后付至审计价的 97%, 余款 3%作为质量保证金, 质保期(保修期为

工程验收合格并集中交付之日起一年)满并经发包人书面同意后结清,不计利息。

### 3. 合同价格形式:

合同价格形式为固定综合价格合同,合同单价不予调整,但合同当事人另有约定的除外。

合同当事人对合同价格形式的其他约定: 3.1 本合同为固定综合单价合同。工程结算时,综合单价不变,工程量根据竣工图纸按《房屋建筑与装饰工程量清单计算规范》(GB50854-2013)规定和合同约定的计算规则按实计算。

3.2 综合单价包括完成工程量中一个规定计量单位项目所需的人工费、材料费、机械使用费、管理费和利润,并综合考虑物价浮动、政策性文件价格调整等风险因素在内的费用。综合单价将贯穿于投标报价、工程款支付、洽商处理和竣工结算的始终。除非合同另有约定,均不作调整。

### 3.3 合同价款的调整:

3.3.1 施工过程中因发包人提出的工程变更或因发包人原因而产生的材料品种、规格、型号、质量等级改变,材料价格允许按实际价格调整,差价部分(指变更联系单发出当月更换前和更换后材料实际市场价的差额)计税金。

3.3.2 经发包人和监理签证的设计变更和联系单的工程量,并经双方核对确认后予以调整。但由于承包人管理不善或属承包人为方便施工引起的变更不作调整。

### 3.3.3 经发包人签证的设计变更和联系单的单价的确定:

(1) 合同中已有适用于变更工程的价格, 按合同已有的价格变更合同价款;

(2) 合同中如有类似于变更工程的价格, 可以参照类似价格变更合同价款;

(3) 合同中没有适用或类似于变更工程的价格, 由承包人提出适当的变更价格, 报发包人、监理人及咨询人审核认可、确认后作为新生成的综合单价; 新生成的综合单价应在该单价项目施工前办理完毕。

## **五、工程总承包项目经理**

工程总承包项目经理: 刘武。

## **六、合同文件构成**

本协议书与下列文件一起构成合同文件:

- (1) 中标通知书;
- (2) 专用合同条件及《发包人要求》等附件;
- (3) 通用合同条件;
- (4) 双方约定的其他合同文件。

上述各项合同文件包括双方就该项合同文件所作出的补充和修改, 属于同一类内容的合同文件应以最新签署的为准。专用合同条件及其附件须经合同当事人签字或盖章。

## **七、承诺**

1. 发包人承诺按照法律规定履行项目审批手续、筹集工程建设资金并按照合同约定的期限和方式支付合同价款。

2. 承包人承诺按照法律规定及合同约定组织完成工程的设计、采购和施工等工作，确保工程质量和安全，不进行转包及违法分包，并在缺陷责任期及保修期内承担相应的工程维修责任。

#### 八、订立时间

本合同于 2021 年 6 月 9 日订立。

#### 九、订立地点

本合同在 项目所在地 订立。

#### 十、合同生效

本合同经双方签字或盖章后成立，并自 当日 生效。

#### 十一、合同份数

本合同一式 陆 份，均具有同等法律效力，发包人执 肆 份，承包人执 贰 份。



发包人: (公章)



承包人: (公章)

法定代表人或其委托代理人:

(签字) 冯学波

法定代表人或其委托代理人:

(签字) 泽谭



## 工程施工结束证明

兹证明 西沙海洋博物馆陈列展览项目 项目已按设计文件和合同约定完成各项施工内容，施工现场各类防护措施已拆除，经检查确认已无安全隐患，施工现场为完工状态。

特此证明。

建设单位意见：同意  
项目负责人：冯学波  
建设单位公章：



监理单位意见：同意  
总监理工程师：王存军  
监理单位公章：



施工单位意见：申请证明  
项目经理：刘武  
施工单位公章：



南麂列岛国家级海洋自然保护区科教馆布展装饰工程 EPC（设计采购施工）总承包

正本

南麂列岛国家级海洋自然保护区科教馆布展装饰工程  
EPC（设计采购施工）总承包

合 同

项目名称：南麂列岛国家级海洋自然保护区科教馆布展装饰

工程 EPC（设计采购施工）总承包

发包人：平阳县旅游发展投资有限公司

承包人：深圳市中孚泰文化建筑建设股份有限公司



## 第一部分合同协议书

发包人（全称）：平阳县旅游发展投资有限公司

承包人（全称）：深圳市中孚泰文化建筑建设股份有限公司

依照《中华人民共和国合同法》、《中华人民共和国建筑法》及其他有关法律、行政法规、遵循平等、自愿、公平和诚实信用的原则，经市场公开招投标，双方就本建设工程设计采购施工总承包协商一致，订立本合同。

### 一、工程概况：

工程名称：南麂列岛国家级海洋自然保护区科技馆布展装饰工程 EPC（设计采购施工）总承包

工程地点：平阳县南麂列岛

工程内容：本工程的设计、采购、施工、验收及保修等

工程立项批准文号：平发投资【2019】5号

资金来源：发包人自筹

### 二、工程承包范围：

南麂列岛国家级海洋自然保护区科技馆布展装饰工程 EPC（设计采购施工）总承包包括设计、采购、施工、工程缺陷责任期内的缺陷修复、保修服务，以及对工程项目进行质量、安全、进度、费用、合同、信息等管理和控制。具体为：

（1）工程设计范围：包括初步设计、施工图设计和涉及本项目的专项设计；承包人应负责项目全部设计内容的整体协调及配合。

（2）工程施工范围：南麂列岛国家级海洋自然保护区科技馆布展装饰工程主要内容有室内装饰工程、外立面改造、室外工程、设备和布展工程等五大项。1）室内装饰工程包含全馆专业布展区域装修、全馆功能配套区域装修、全馆通道及公共区域装修等；2）外立面改造及户外景观工程包含主体外墙装饰、亮化工程等；3）室外给排水（包括化粪池）、室外道路、消防设施、电力管道、主体雕塑及喷泉、景观绿化等；4）安装、弱电系统、空调设备、高低压配电设备、监控设备等；5）布展工程包含展墙展柜展品、布展灯光、平面图文展项、LED显示屏、展馆多媒体动漫等。后续设计而现阶段未考虑项目业工程由招标人在项目实施中根据当地政策及实际情况确定是否纳入工程施工范围。

（3）工程项目进行质量、安全、进度、费用、合同、信息等管理和控制。项目办证报批、设计概算、工程量清单预算、资料汇总、存档等均由中标人负责完成，招标人提供配合。

### 三、合同工期

计划设计施工总工期：365日历天

计划设计工期：日历天（以合同签订时间为准，不含职能部门等审查、审批时间）

计划施工工期：日历天

计划开工日期：以监理人发出的开始工作通知中写明的开始工作日期为准。

### 四、质量标准

设计要求的质量标准：符合国家现行设计标准；

施工要求的质量标准：符合《工程施工质量验收规范》合格标准。

#### 五、合同价款

合同金额（大写）：肆仟零柒拾叁万柒仟伍佰柒拾元（人民币）

¥：40737570.00元（人民币）

其中：1、设计费合同价为1459900.00元。（总价包干，不予调整）

2、设备及布展费合同价为21044478.00元。（今后在实施过程中，无论规模变化及内容变更等费用增加均不予调整，如招标人取消或减少设备及布展内容时则相应扣减费用）。

3、工程费合同暂定价（中标价）：18109692.00元 工程费下浮率为：20.78%（工程费下浮率=（1-工程费投标报价/工程费估算造价）\*100%，实际工程费合同价以平阳县财政审计部门审定的预算价\*（1-工程费下浮率）为准，但最终结算价不得超过中标价，超过的承包人承担。

六、本协议书有关词语的含义，与本合同第二部分《通用条款》中赋予它们的定义相同。

七、承包人向发包人承诺按照合同约定进行设计、采购、施工、竣工并在质量保修期内承担工程质量保修责任。

八、发包人向承包人承诺按照合同约定的期限和方式支付合同价款及其他应当支付的款项。

#### 九、合同生效：

1、合同订立时间：2019年7月日

2、合同订立地点：

3、本合同双方约定：自双方法定代表人或其委托代理人签字并加盖单位公章或合同章后生效。

4、本合同正本一式贰份，双方各执壹份；合同副本一式拾份，发包人柒份，承包人叁份。正、副本具有同等法律效力。

#### 十、其他

合同未尽事宜，双方另行签订补充协议，补充协议是合同的组成部分。

发包人：（公章）

承包人：（公章）

住所：

住所：深圳市福田区八卦四路中浩大厦8楼、13楼

法定代表人：

法定代表人：谭泽斌

委托代理人：

委托代理人：

电话：

电话：0755-22195555

传真：

传真：0755-22219123

邮政编码：

邮政编码：518028

开户银行：

开户银行：平安银行深圳分行营业部

账号：

账号：0012100552530



SFL-2017-01

工程编号：

合同编号： 重点区域中心[2021]17号

## 深圳市建设工程

# 设计采购施工总承包合同

(适用于“EPC 工程总承包”模式招标项目)

工程名称：龙华区未来城市展览馆装修布展工程项目（EPC）

工程地点：深圳市龙华区民治街道

发包人：深圳市龙华区重点区域建设推进中心

承包人：中孚泰文化建筑股份有限公司与启迪数字展示科技（深圳）有限公司联合体

2017 版

## 第一部分 协议书

发包人：深圳市龙华区重点区域建设推进中心

承包人(全称)：中孚泰文化建筑股份有限公司与启迪数字展示科技（深圳）有限公司联合体

其中，联合体牵头人(全称)：中孚泰文化建筑股份有限公司

根据《中华人民共和国民法典》、《中华人民共和国建筑法（2011 修正）》、《中华人民共和国招标投标法》、《深圳经济特区建设工程施工招标投标条例（2004 修正）》及其他有关法律、法规，遵循平等、自愿、公平和诚实信用的原则，发包人和承包人就本工程项目采用设计-采购-施工一体化总承包（EPC）实施等相关事项协商一致，订立本合同，达成协议如下：

### 一、工程概况

工程名称：龙华区未来城市展览馆装修布展工程项目（EPC）

工程地点：深圳市龙华区

核准（备案）证编号：

工程规模及特征：本项目拟对展览馆进行装修布展及综合改造。

资金来源：财政投入 100%；国有资本%；集体资本%；民营资本%；外商投资%；混合经济%；其他%。

### 二、工程承包范围

本项目工程总承包（EPC）招标范围：

室内改造、外立面优化提升、配套用房装饰安装、展厅布展相关的设计、材料设备采购、施工等为完成本项目需要的所有工作内容，以及工程报建及相关服务工作（已另行发包及由招标人招标的除外）。

（一）设计工作内容包含但不限于：

方案设计、初步设计（含概算编制）、施工图设计、管线迁改（若有）、施工配合、竣工图编制等全过程设计。另须充分考虑现场条件，并在设计中体现（如苗木迁移或砍伐、部分拆除、硬化地面破除等）。

**(二) 施工工作内容包括但不限于:**

**施工、材料设备采购、工程设施试运行、多媒体开发及制作、控制系统集成试运行以及应由中标单位完成的专项咨询论证等为完成本项目需要的所有工作内容(已另行发包及由招标人招标的除外),并向职能部门进行报批等各事项的沟通与办理。**

**2.房屋建筑及配套专业工程:** (在□内打√,并填写相应的工程量)

□地基与基础工程 (□基础 □ 基坑支护 □边坡 □土方 □其它_____);		
□主体结构工程 (☑钢筋混凝土 ☑钢结构 □钢管混凝土 □型钢混凝土 □其它_____);		
□建筑装饰装修工程 (☑门窗 ☑幕墙: 平方米 □其它_____);		
□通风与空调 (☑通风 ☑空调 □其它_____);		
□建筑给水排水及供暖 (☑室内给、排水系统 ☑ 室外给、排水管网 □其它_____);		
□建筑电气工程 (☑室外电气 ☑电气照明 □其它_____);		
□智能建筑 (☑综合布线系统 ☑信息网络系统 □其它_____);		
□屋面及防水工程	☑建筑节能	☑消防工程
□室外工程 (□室外设施_____ □附属建筑_____)		
□室外环境_____。		
□燃气工程 (户数: _____; 庭院管: _____米)		

**三、合同工期**

合同工期总日历天数: 158 天。合同工期总日历天数与根据下述计划开竣工日期计算的工期天数不一致的,以合同工期总日历天数为准。

设计计划开工日期(绝对日期或相对日期): 2021 年 5 月 1 日;

施工计划开工日期(绝对日期或相对日期): 2021 年 5 月 18 日;

计划竣工日期(绝对日期或相对日期): 2021 年 9 月 30 日。

**四、质量标准和要求**

设计标准和要求(设计文件编制及限额设计目标):

**符合国家、行业、广东省及深圳市现行的标准、规范、规程、要求。**

工程质量标准和要求(施工质量及项目成效目标): **达到国家、行业、广东省及深圳市现行的标准、规范、规程及要求,质量合格。单位工程验收合格率 100%。**



## 五、签约合同价

人民币（大写捌仟贰佰陆拾万零伍仟叁佰叁拾肆元陆角伍分）（¥82605334.65 元）。详见附件报价清单。

其中：

（1）设计费：

人民币（大写贰佰陆拾万零贰仟壹佰柒拾贰元捌角整）（¥2602172.80 元）；

（2）建安工程费（含设备及工器具购置费、专业工程暂估价、暂列金额和其他费用部分）：

人民币（大写捌仟万零叁仟壹佰陆拾壹元捌角伍分）（¥80003161.85 元）；

## 六、组成合同的文件

组成本合同的文件及优先解释顺序与本合同通用条款 2.1 款的规定一致：

- （1）本合同签订后双方新签订的补充协议；
- （2）合同协议书；
- （3）中标通知书及其附件；
- （4）发包人要求；
- （5）合同补充条款；
- （6）合同专用条款；
- （7）合同通用条款；
- （8）双方确认的技术工艺和设计方案；
- （9）本工程招标文件中的技术要求和投标报价规定；
- （10）投标文件（包括承包人在评标期间和合同谈判过程中递交和确认并经发包人同意的对有关问题的补充资料和澄清文件等）；
- （11）现行的标准、规范、规定及有关技术文件；
- （12）图纸和（或）技术规格书；
- （13）发包人和承包人双方有关本工程的变更、签证、洽商、索赔、询价采购凭证等书面文件及组成合同的其他文件。

上述各项合同文件包括承发包双方就该项合同文件所作出的补充和修改，属于同一类内容的文件，应以最新签署的为准。



## 七、承诺

1.发包人承诺按照法律规定履行项目审批手续、筹集工程建设资金并按照合同约定的期限和方式支付合同价款,履行本合同所约定的全部义务。

2.承包人承诺按照法律规定及合同约定组织完成勘察、设计、采购、施工,确保工程质量和安全,不进行转包及违法分包,并在缺陷责任期及保修期内承担相应的工程维修责任,履行本合同所约定的全部义务。

3.发包人和承包人理解并承诺不再就同一工程另行签订与合同实质性内容相背离的协议。

## 八、词语含义

本协议书中有词语含义与本合同“通用条款”中赋予的定义相同。

## 九、合同订立与生效

本合同订立时间: 2021 年 6 月 4 日;

订立地点: 深圳市。

发包人和承包人约定本合同自后生效。

本合同一式 12 份,均具有同等法律效力,发包人执 8 份,承包人执 4 份。

发包人：深圳市龙华区重点区域建设推进中心(公章)  
法定代表人或其委托代理人：\_\_\_\_\_ (签字)

统一社会信用代码：12440300319651681A

地址：龙华区玉龙路玉龙学校生活楼 3-4 层

法定代表人：张晓文

电话：0755-23332358

电子信箱：

开户银行：中国银行股份有限公司深圳中心区支行

账号：743264386853

承包人：中孚泰文化建筑股份有限公司与启迪数字展示科技（深圳）有限公司联合体

联合体牵头单位（牵头单位、联合体代表）：中孚泰文化建筑股份有限公司  
(公章)

法定代表人或其委托代理人：\_\_\_\_\_ (签字)

统一社会信用代码：914403007230225880

地址：深圳市福田区八卦四路中浩大厦 8、13 楼

法定代表人：谭泽斌

委托代理人：

电话：0755-22219227

电子信箱：

开户银行：平安银行深圳分行营业部

账号：0012100552530

联合体成员单位：启迪数字展示科技（深圳）有限公司(公章)

法定代表人或其委托代理人：胡家舜 (签字)

统一社会信用代码：91440300MA5DT3K1XP

地址：深圳市龙华区民治街道北站社区汇隆商务中心 2 号楼 3317

法定代表人：黄海滨

委托代理人：胡家舜

电话：0755-61881618

电子信箱：278974390@qq.com

开户银行：北京银行股份有限公司深圳分行

账号：20000037499800022519520

灯光音响顾问 谭红梅

姓 名	谭红梅	拟任岗位	灯光音响顾问	
性 别	女	学 历	本科	
年 龄	45	工作年限	20	
执业资格	高级工程师	职 称	高级工程师	
工作业绩				
项目名称	发包人	时间	规模	备注
中新科技文化艺术中心 （城市科技馆）建设项目 舞台机械、灯光、音响专 业分包工程	中国建筑第八工程局 有限公司	2024. 06 2024. 12	36981637. 69 元	
南山文化馆剧场装饰装修 工程	深圳市金万佳装饰集 团有限公司	2019. 07. 01 2019. 09. 30	10816451. 56 元	
金湾航空城市民艺术中心 舞台灯光设备采购与安装	珠海华金开发建设有 限公司	2020. 01. 01 2023. 04. 25	14498675. 42 元	





演评字19B1045号

姓名 谭红梅 性别 女

身份证  
号码 430124198009294221

单位 中孚泰文化建筑股份有限公司

于2019年9月  
参加第十六期演艺设备  
工程企业专业灯光项目经理  
理培训班，经考试合格，  
特发此证。



演评字7B2025号

姓名 谭红梅 性别 女

身份证  
号码 430124198009294221

单位 深圳市中孚泰文化建筑建设股份有限公司

于2017年8月  
参加第十二期演艺设备  
工程企业专业音响项目经  
理培训班，经考试合格，  
特发此证。



# 广东省职称证书

姓名：谭红梅

身份证号：430124198009294221



职称名称：高级工程师

专业：建筑装饰智能化

级别：副高

取得方式：职称评审

通过时间：2023年05月06日

评审组织：深圳市建筑装饰专业高级职称评审委员会

证书编号：2303001143466

发证单位：深圳市人力资源和社会保障局

发证时间：2023年07月19日



查询网址：<http://www.gdhrss.gov.cn/gdweb/zyjsrc>



姓名 谭红梅  
性别 女 民族 汉  
出生 1980 年 9 月 29 日  
住址 广东省深圳市福田区八卦  
四路10号中浩大厦十四层



公民身份号码 430124198009294221

 中华人民共和国  
居民身份证

签发机关 深圳市公安局福田分局  
有效期限 2021.10.26-2041.10.26

0667

 高等教育自学考试  
毕 业 证 书

姓 名: 谭红梅  
身份证号: 430124198009294221  
证书编号: 65462486182009674

参加 工程管理 专业 本科 高等教育自学考试, 全部课程成绩合格,  
经审定, 准予毕业。

  
海南省  
高等教育自学考试委员会  
2019 年 12 月 30 日

  
高等院校  
海口经济学院  
2019 年 12 月 30 日

No.01- 1906855107

## 深圳市社会保险历年参保缴费明细表（个人）

页码: 1

计算单位：元

缴费年	月	单位编号	养老保险			医疗保险				生育			工伤保险		失业保险		
			基数	单位交	个人交	险种	基数	单位交	个人交	险种	基数	单位交	基数	单位交	基数	单位交	个人交
2024	01	60010437	3632.0	544.8	290.56	1	6475	323.75	129.5	1	6475	32.38	3632	5.08	3632	29.06	7.26
2024	02	60010437	3632.0	544.8	290.56	1	6475	323.75	129.5	1	6475	32.38	3632	5.08	3632	29.06	7.26
2024	03	60010437	3632.0	544.8	290.56	1	6475	323.75	129.5	1	6475	32.38	3632	10.17	3632	29.06	7.26
2024	04	60010437	3632.0	581.12	290.56	1	6475	323.75	129.5	1	6475	32.38	3632	10.17	3632	29.06	7.26
2024	05	60010437	3632.0	581.12	290.56	1	6475	323.75	129.5	1	6475	32.38	3632	10.17	3632	29.06	7.26
2024	06	60010437	3632.0	581.12	290.56	1	6475	323.75	129.5	1	6475	32.38	3632	10.17	3632	29.06	7.26
2024	07	60010437	4492.0	718.72	359.36	1	6475	323.75	129.5	1	6475	32.38	3632	14.53	3632	29.06	7.26
2024	08	60010437	4492.0	718.72	359.36	1	6475	323.75	129.5	1	6475	32.38	3632	14.53	3632	29.06	7.26
2024	09	60010437	4492.0	718.72	359.36	1	6475	323.75	129.5	1	6475	32.38	3632	14.53	3632	29.06	7.26
2024	10	60010437	4492.0	718.72	359.36	1	6475	323.75	129.5	1	6475	32.38	3632	14.53	3632	29.06	7.26
2024	11	60010437	4492.0	718.72	359.36	1	6475	323.75	129.5	1	6475	32.38	3632	14.53	3632	29.06	7.26
2024	12	60010437	4492.0	718.72	359.36	1	6475	323.75	129.5	1	6475	32.38	3632	14.53	3632	29.06	7.26
2025	01	60010437	4492.0	763.64	359.36	1	6733	336.65	134.66	1	6733	33.67	3632	14.53	3632	29.06	7.26
2025	02	60010437	4492.0	763.64	359.36	1	6733	336.65	134.66	1	6733	33.67	3632	14.53	3632	29.06	7.26
2025	03	60010437	4492.0	763.64	359.36	1	6733	336.65	134.66	1	6733	33.67	3632	14.53	3632	29.06	7.26
合计			9981.0	4977.6			4894.95	1957.98			489.57		181.61		435.9		108.9

181.61 435.11

备注:

1. 本证明可作为参保人在本单位参加社会保险的证明。向相关部门提供，查验部门可通过登录网址：<https://sipub.sz.gov.cn/vp/>，输入下列验证码（ 3391e712e35a85a4 ）核查，验证码有效期三个月。
2. 生育保险中的险种“1”为生育保险，“2”为生育医疗。
3. 医疗险种中的险种“1”为基本医疗保险一档，“2”为基本医疗保险二档，“4”为基本医疗保险三档，“5”为少儿/大学生医保（医疗保险二档），“6”为统筹医疗保险。
4. 上述“缴费明细”表中带“\*”标识为补缴，空行为断缴。
5. 居民养老保险、少儿/学生医疗保险缴费情况不在本清单中展示。
6. 如2020年2月至6月的单位缴费部分金额为“0”或者缴费金额减半的，属于按规定减免后实收金额。

7. 单位编号对应的单位名称:

单位编号  
60010437





中新科技文化艺术中心（城市科技馆）建设项目

舞台机械、灯光、音响专业分包工程合同



合同编号	HT311-分包-14	ERP 编号	
合同类别	专业分包合同	签约日期	2024-04-01
甲方	中国建筑第八工程局有限公司		
乙方	中孚泰文化建筑股份有限公司		

## 第一部分 合同协议书

依照《中华人民共和国民法典》《中华人民共和国建筑法》及其他有关法律、行政法规，遵循平等、自愿、公平和诚实信用的原则，在乙方充分了解及熟悉本合同所述工程内容及相关特点、背景的情况下，双方就中新科技文化艺术中心（城市科技馆）建设项目舞台机械、灯光、音响专业分包工程施工事宜经甲、乙双方协商一致，订立本合同，以资共同遵照执行。

### 第1条 工程概况

1.1 工程名称：中新科技文化艺术中心（城市科技馆）建设项目

1.2 工程地点：广州市黄埔区中新广州知识城

1.3 结构类型：框架剪力墙结构

1.4 建筑面积：72133 平方米

1.5 安全创优目标：创广东省房屋市政工程安全生产文明施工示范工地

1.6 安全管理目标：符合广州市的“六个百分百”规定，保证施工场地清洁、扬尘及噪音管理符合环境卫生管理的有关规定，确保不发生一般事故等级及以上的安全生产事故且死亡人数为零

1.5 分包合同价款：

暂定含税金额 3698.16 万元，暂定不含税金额 3392.81 万元，增值税率 9%，增值税额 305.35 万元，合同外签证、变更部分税率与本合同相同，最终以双方确认的《结算确认函》为准。

### 第2条 分包工作内容及承包方式

#### 2.1 工作内容

2.1.1 中新科技文化艺术中心（城市科技馆）建设项目大剧场、报告厅内（除声学装修外）施工，包括但不限于剧场深化设计（不含声学设计）、舞台机械设备的深化设计、BIM 深化及成果展示、设计方案的专家论证及评审（如有）、舞台机械、灯光、音响、LED 屏、地板、座椅等舞台工艺材料设备供货、采购、制作（含软件）、包装运输、系统安装、整体集成、调试运行、成品保护、检验验收、评优验收、资料编制及整理、人员培训、保修、售后、配合建设单位进行试运营等服务，以及本分包工程开工至项目整体竣工期间的舞台机械区域现场安全保卫、安全文明施工工作。以及合同中明示或暗示的履行合同和满足施工图纸、相关规范和技术要求的规定所涉及的其他工作与服务等工作。

2.1.2 因项目特殊性，若建设单位另行通知，或工作内容与其他单位有冲突或重叠、做法变更、乙方拒绝施工合同内施工内容等情况，甲方有权去除该部分工作内容或转由其他单位施工，合同暂定价扣除相应部分费用，乙方应无条件接受。

2.1.3 因项目特殊性, 若因建设方需求调整导致方案档次提高, 乙方应积极配合甲方完成方案优化和深化设计调整, 确保本合同工作范围内结算金额不超按本合同 2.1.2 条情况 (如有) 调整后合同暂定总价。同时, 作为一个有经验的承包商应知悉并考虑该部分风险, 不得以该原因向甲方主张索赔或费用补偿。

2.1.4 乙方应承担充分审查设计图纸、设计方案并进行方案优化和深化设计调整以满足甲方、建设单位、本合同范围内提出的需求, 如未及时提出审查意见, 施工后因无法达到要求导致出现拆改、变更, 该部分费用由乙方承担, 乙方不得以该理由向甲方主张签证、索赔或费用补偿。

2.1.4 上述 2.1.1、2.1.2、2.1.3、2.1.4 条未列入, 但作为一个有经验的承包商应该能知悉、预见并能完成的项目和工作内容, 均视为在乙方承包及包干范围内应完成的工程项目与工作内容。

2.2.3 对于某些不在本合同范围内, 但与本工程有关联的或附属关系的周边项目或小型零星及小额项目, 甲方有权要求乙方完成, 计价计量原则按本合同, 乙方不能以小额、小量及有难度、不合算等为由拒绝, 若拒绝, 甲方有权从乙方工程款中扣除该项小型项目另行发包价的 20% 作为补偿给其他承包人。在同等条件下, 乙方有优先承包与本工程有关联的或附属关系的周边零星或小型零碎及小额项目。

## 2.2 承包方式

本工程实行包深化设计 (含 BIM 深化)、制作、包提供工程资料及竣工图、包品牌报审、包样板样品制作、包成品保护、包人工、包材料、包机械、包工期、包质量、包安全施工、包文明施工、包保修、包检测、包税费、包水电费、包评优验收、包竣工验收等的承包方式施工。

## 第 3 条 合同工期

3.1 暂定开工时间: 2024 年 8 月 20 日, 以甲方下发开工通知为准。

暂定完工时间: 2025 年 2 月 20 日。以甲方下发完工通知为准。

绝对工期: 184 天

本合同规定的完工日期是指本合同约定工程承包内容全部完工, 并经甲方、监理验收合格之日 (已充分考虑下雨、台风、停水、停电、节假日、中高考、大型展会等因素)

3.2 控制节点工期如下 (包含两部分, 第一部分为二级节点、第二部分标准工期):

### 3.2.1 第一部分

序号	节点名称	完成时间	备注
1	工作面移交	2024 年 9 月 15 日	
2	舞台机械	2024 年 12 月 20 日	
3	舞台音视频	2025 年 1 月 10 日	
4	舞台灯光	2025 年 1 月 25 日	
5	设备调试	2025 年 2 月 20 日	
6	联调联试及人员培训	2025 年 5 月 20 日	

### 3.2.2 第二部分

①根据甲方会议确定详细节点，乙方自行考虑采购、加工周期。

②\_\_\_\_\_ / \_\_\_\_\_

## 第4条 合同造价

本工程暂定含税金额 3698.16 万元，暂定不含税金额 3392.81 万元，增值税率 9%，增值税额 305.35 万元，合同外签证、变更部分税率与本合同相同，最终以双方确认的《结算确认函》为准。

## 第5条 质量目标

本工程的质量标准为：本工程应满足国家施工验收规范，符合设计图纸要求和国家、省、市相关法律法规规定要求及行业颁发的工程质量合格标准，施工区域安全文明施工达到广东省房屋市政工程施工安全生产文明施工示范工地标准，质量标准达到国家建设工程优质奖，质量标准的评定以国家或行业的质量检验评定标准及甲方《中建八局华南公司实测实量检查实施细则》为依据。

## 第6条 合同文件解释顺序

6.1 合同文件应能相互解释，互为说明，组成本合同的文件及优先解释顺序如下：

6.1 合同履行过程中，甲乙双方协商一致并经甲方法定代表人或授权代理人（总经理或总经济师）签署的洽商、会议纪要等书面文件（以倒顺序时间解释）；

6.2 履约过程中乙方向甲方做出的各项承诺；

6.3 投标文件、投标时乙方向甲方做出的各项承诺、澄清文件、双方的议标记录；

6.4 本合同及相关附件（本合同各部分优先解释顺序：合同协议书、专用条款、通用条款）；

6.5 中标通知书（如有）；

6.6 合同清单；

6.7 施工图纸及设计说明、设计变更资料；

6.8 本工程建设标准；

6.9 甲方的各项规章制度及有关技术文件；

6.10 甲方招标文件、招标合同条款。

6.2 需按国家有关规定进行鉴证或备案或报审的，鉴证或备案或报审的文本与本合同不一致时，双方的权利义务以本合同为准。

## 第7条 合同生效与终止

7.1 甲方有权选择以物理印章+法人（或授权委托人）书面签名的方式签约，亦可在甲方认可的签约平台中以电子印章+法人（授权委托人）电子签名方式签约，无论采用何种方式，双方均认可本合同具有法律效力，在合同约定相关款项结清后自行失效。

7.2 工程交付建设单位且甲乙双方办清竣工结算后除保修条款外其它合同条款即告终止，保修期满后，有关保修条款亦自行失效。



**第8条 合同份数**

本合同一式陆份，甲方执伍份，乙方执壹份，具有同等法律效力。



甲方：（公章）中国建筑第八工程局有限公司



乙方：（公章）中孚泰文化建筑股份有限公司

法定代表人或委托人：

签合同地点：广州市黄埔区

法定代表人或委托人：

场馆剧院设备采购及安装调试工程

施  
工  
合  
同

甲方：深圳市金万佳装饰集团有限公司

乙方：深圳市中孚泰文化建筑建设股份有限公司

2019年4月28日

## 场馆剧院设备采购及安装调试合同

发包方：深圳市金万佳装饰集团有限公司（以下称“甲方”）

承包方：深圳市中孚泰文化建筑建设股份有限公司（以下称“乙方”）

根据《中华人民共和国招标投标法》的规定，我司 深圳市金万佳装饰集团有限公司 经招标，依据乙方提交的场馆剧院设备采购及安装调试项目投标文件，并在双方协商的基础上，确定由乙方对本工程实行总承包。为明确工程内容及双方权利、义务，本着相互协作，紧密配合的原则，根据《中华人民共和国合同法》及其他有关法律、行政法规，遵循平等、自愿、公平和诚实信用的原则，结合该工程具体情况，甲、乙双方经充分协商，签订本合同，共同遵守。

### 一、组成合同的文件

- 1.1 本合同
- 1.2 合同附件
- 1.3 招标文件、投标文件、洽谈记录、答疑文件、乙方承诺函
- 1.4 以上文件相互补充，如有冲突，以时间先后为解释顺序

### 二、工程概况及承包范围

- 2.1 工程名称：场馆剧院设备采购及安装调试工程
- 2.2 工程地点：深圳（具体位置以甲方确认为准）
- 2.3 承包范围：舞台机械系统，灯光系统，音响系统，视频、内通系统及招标文件要求范围，包括但不限于以下工程：

- (1) 舞台各功能系统工程的深化设计、供应、安装、调试及维保。
- (2) 负责本工程预留孔洞及安装套管施工，该部分的工程所需费用已经包括在合同约定的包干总价内。
- (3) 负责深化施工图的设计、制作及送呈甲方及政府有关部门审核通过。
- (4) 所有供应的设备材料及安装的工艺技术均须符合合同及工程规范说明内的要求及测试、运作、检查及一切有关中国法规、技术性和非技术性的要求。场馆剧院舞台设备、灯光、音响系统之供货安装调试及培训。

#### 2.4 工程规模和特征：

本项目用地面积 6120m<sup>2</sup>，建筑占地面积 3062 m<sup>2</sup>，建筑总面积 26975 m<sup>2</sup>，其中地上六层计容面积 18975 m<sup>2</sup>，地下二层面积 8000 m<sup>2</sup>。文化馆地上一层为多功能剧场，观众厅可

容纳观众 501 座，二层为图书阅览室及公众平台，三层为综合排练室和观演厅，四层到六层为配套功能房和办公用房等；地下两层为停车场及设备用房。

功能分布情况如下：

- (1) 舞台机械系统；
- (2) 舞台灯光系统；
- (3) 舞台音响系统；
- (4) 舞台视频、内通系统；

### 三、承包方式、合同总额

3.1 承包方式：本合同包剧院设备集成采购及设备质量（包品牌、包规格、包设备材料绝对正品，绝无假货）、包施工（包质量、包安全、包文明施工）、包报建、包验收、包工期、包人员培训。针对《附件三、设备清单及品牌要求》若没有列明，而实际要求中需要并与该项目相关同时起到辅助作用的材料，视为乙方对甲方的优惠，不另计费。

3.2 本合同本工程按承包内容及招标范围实行总价包干，包干总价大写人民币壹仟零玖拾万元整，小写¥10900000.00元（含税）。其中包含增值税人民币：（小写）900000元（大写：玖拾万元整），不含税金额为：人民币（小写）10000000.00元（大写：壹仟万元整），增值税税率适用9%。除本合同中另有约定的情况以外，综合单价及合同总价结算不调整。非甲方原因对设计方案进行变更时，变更后费用超出合同总价时，按合同总价进行结算；变更后费用低于合同总价时，按实结算。

包干含税总价中已含材料设备费、安装费、辅材费、穿线工程费用、系统调试费、设备材料的检验检测费、运输费、采保费、卸车费、总包配合费及任何施工措施、培训费（含住宿、差旅费）、利润及税金。在乙方施工前甲方有权根据实际情况取消或变更部分系统工程，并将变更部分工程量造价在合同总价中扣除。乙方所供设备及本工程所用材料必须严格按照《附件三、设备清单及品牌要求》中品牌要求，进口设备则需提供进口报关文件。附件一中没有品牌要求的材料则必须通过甲方认可后方可进场。

### 四、预留预埋

施工中若发现土建预留或预埋的线管、孔洞与设计图纸不符或位置不准确，不畅通、不能满足使用要求，则由甲方负责协调土建施工单位整改，并由土建施工单位负责相关费用，非此种情形所发生的费用，由乙方负责承担。线管施工进度必须满足乙方的施工需要，布线工作由乙方负责施工。



11.6 甲方不同意乙方提出的变更价款，按本合同关于争议的约定处理。

11.7 甲方确认增加的工程变更价款作为追加合同价款，与工程款同进度支付。

## 十二、竣工验收

12.1 工程具备竣工验收条件，乙方按国家工程竣工验收有关规定，向甲方提供完整竣工资料及竣工验收报告；工程验收以甲方确认的工程施工图纸、设备说明书、项目施工方案及整体调试和验收计划、有关变更的书面文件为依据验收。

12.2 甲方收到竣工验收报告后 28 天内组织有关单位（包含第三方专业机构）验收，并在验收期满后 10 个工作日内给予认可或提出修改意见。乙方按要求修改，并承担由自身原因造成修改的费用。

12.3 工程竣工验收通过，乙方送交竣工验收报告的日期为实际竣工日期。工程按甲方要求修改后通过竣工验收的，实际竣工日期为乙方修改后重新递交竣工验收报告的日期。

12.4 因特殊原因，甲方要求部分单位工程或工程部位甩项竣工的，双方另行签订甩项竣工协议，明确双方责任和工程价款的支付方法。

## 十三、质量保修

13.1 本工程保修期自通过竣工验收之日起计算，保修期为贰年，第 3 年乙方提供无偿保修服务，但设备部件更换费用由甲方支付或采购。

13.2 保修责任范围：凡属于承包方施工及承包方负责的器材质量原因造成的系统故障，属承包方保修责任范围，承包方免费更换配件及免费维修，并赔偿因此造成的甲方全部损失。

13.3 乙方指派裴余敏为本项目保修的联系人，其联系电话为：13530050422。

13.4 保修期内，设备、材料及工程发生质量问题的，甲方在通知乙方后 24 小时内，乙方应派人上门维修，超期未到的，甲方有权委托第三方进行维修，产生的费用甲方可直接在乙方的保修金中扣除。

## 十四、违约

14.1 甲方因未履行合同约定的义务，导致工程延期的，乙方不承担责任。

14.2 乙方应根据合同约定的日期按时完成施工，否则每延期一日，乙方向甲方承担违约金 10000 元。延期超过 20 日的，甲方有权解除合同，乙方须承担全部责任并赔偿甲方由此造成的全部损失。

14.3 甲方如发现乙方使用的材料有假冒伪劣产品或者货不对板，一经认定，乙方须向甲方支付 10 万元的违约金或正品、原品价值的 30% 作为违约金（具体适用较高金额），本合同条款独立存在，不受其他条款影响，并可重复适用，本条款在设计寿命内有效。

本合同共 4 个附件

《附件一、履约保函》

《附件二、维保方案》

《附件三、设备清单及品牌要求》

《附件四、舞台设备、音响合同补充协议》

甲方（盖章）：

地址：

法定代表人：

纳税人识别号：

电话：

传真：

2019 年 5 月 6 日

签订地点：深圳

乙方（盖章）：

地址：

法定代表人：

纳税人识别号：

电话：

传真：

2019 年 5 月 6 日

签订地点：深圳



技术负责人 薛海学

姓 名	薛海学	拟任岗位	技术负责人	
性 别	男	学 历	本科	
年 龄	45	工作年限	20	
执业资格	高级工程师	职 称	高级工程师	
工作业绩				
项目名称	发包人	时间	规模	备注
中新科技文化艺术中心 （城市科技馆）建设项目 舞台机械、灯光、音响专 业分包工程	中国建筑第八工程局 有限公司	2024. 06 2024. 12	36981637. 69 元	
南山文化馆剧场装饰装修 工程	深圳市金万佳装饰集 团有限公司	2019. 07. 01 2019. 09. 30	10816451. 56 元	
郑州博物馆新馆布展工程 展厅内展工程和专业库房 门及调湿板项目第三标段	郑州市建设投资集团 有限公司	2019. 05. 12 2020. 12. 30	53095745. 1 元	

照  
片



粤高证字第 1803001014326号

薛海学 于 二〇一七年  
十月, 经 深圳市建筑专  
业高级专业技术资格第三

评审委员会评审通过,  
建筑装饰智能化  
具备 高级工程师  
资格。特发此证

深圳市人力资源和社会保障局  
发证单位:

二〇一八年五月十四日



普通高等学校

# 毕业证书



学生 薛海学 性别 男, 一九八零年九月十二日生, 于二零零零年九月  
至二零零四年七月在本校 电气工程及其自动化 专业 四年制  
本科学习, 修完教学计划规定的全部课程, 成绩合格, 准予毕业。

校 名: 河南理工大学

校(院)长:

郭友峰

证书编号: 104601200405000188

二零零四年七月一日



查询网址: <http://www.chsi.com.cn>

中华人民共和国教育部监制





### 深圳市社会保险历年参保缴费明细表（个人）

姓名: 薛海学 社保电脑号: 605414669 身份证号码: 412823198009122059 页码: 1  
参保单位名称: 中孚泰文化建筑股份有限公司 单位编号: 60010437 计算单位: 元

缴费年	月	单位编号	养老保险			医疗保险			生育			工伤保险			失业保险		
			基数	单位交	个人交	险种	基数	单位交	个人交	险种	基数	单位交	基数	单位交	基数	单位交	个人交
2024	01	60010437	3632.0	544.8	290.56	1	6475	323.75	129.5	1	6475	32.38	3632	5.08	3632	29.06	7.26
2024	02	60010437	3632.0	544.8	290.56	1	6475	323.75	129.5	1	6475	32.38	3632	5.08	3632	29.06	7.26
2024	03	60010437	3632.0	544.8	290.56	1	6475	323.75	129.5	1	6475	32.38	3632	10.17	3632	29.06	7.26
2024	04	60010437	3632.0	581.12	290.56	1	6475	323.75	129.5	1	6475	32.38	3632	10.17	3632	29.06	7.26
2024	05	60010437	3632.0	581.12	290.56	1	6475	323.75	129.5	1	6475	32.38	3632	10.17	3632	29.06	7.26
2024	06	60010437	3632.0	581.12	290.56	1	6475	323.75	129.5	1	6475	32.38	3632	10.17	3632	29.06	7.26
2024	07	60010437	4492.0	718.72	359.36	1	6475	323.75	129.5	1	6475	32.38	3632	14.53	3632	29.06	7.26
2024	08	60010437	4492.0	718.72	359.36	1	6475	323.75	129.5	1	6475	32.38	3632	14.53	3632	29.06	7.26
2024	09	60010437	4492.0	718.72	359.36	1	6475	323.75	129.5	1	6475	32.38	3632	14.53	3632	29.06	7.26
2024	10	60010437	4492.0	718.72	359.36	1	6475	323.75	129.5	1	6475	32.38	3632	14.53	3632	29.06	7.26
2024	11	60010437	4492.0	718.72	359.36	1	6475	323.75	129.5	1	6475	32.38	3632	14.53	3632	29.06	7.26
2024	12	60010437	4492.0	718.72	359.36	1	6475	323.75	129.5	1	6475	32.38	3632	14.53	3632	29.06	7.26
2025	01	60010437	4492.0	763.64	359.36	1	6733	336.65	134.66	1	6733	33.67	3632	14.53	3632	29.06	7.26
2025	02	60010437	4492.0	763.64	359.36	1	6733	336.65	134.66	1	6733	33.67	3632	14.53	3632	29.06	7.26
2025	03	60010437	4492.0	763.64	359.36	1	6733	336.65	134.66	1	6733	33.67	3632	14.53	3632	29.06	7.26
合计			9981.0	4977.6			4894.95	1957.98			489.57		181.61	133.9		108.9	

备注:

1. 本证明可作为参保人在本单位参加社会保险的证明, 向相关部门提供, 查验部门可通过登录  
网址: <https://sipub.sz.gov.cn/vp/>, 输入下列验真码 ( 3391e712e35af8a2 ) 核查, 验真码有效期三个月。
2. 生育保险中的险种“1”为生育保险, “2”为生育医疗。
3. 医疗险种中的险种“1”为基本医疗保险一档, “2”为基本医疗保险二档, “4”为基本医疗保险三档, “5”为少儿/大学生医保 (医疗保险二档), “6”为统筹医疗保险。
4. 上述“缴费明细”表中带“\*”标识为补缴, 空行为断缴。
5. 居民养老保险、少儿/学生医疗保险缴费情况不在本清单中展示。
6. 如2020年2月至6月的单位缴费部分金额为“0”或者缴费金额减半的, 属于按规定减免后实收金额。
7. 单位编号对应的单位名称:  
单位编号 60010437 单位名称 中孚泰文化建筑股份有限公司



中新科技文化艺术中心（城市科技馆）建设项目

舞台机械、灯光、音响专业分包工程合同



合同编号	HT311-分包-14	ERP 编号	
合同类别	专业分包合同	签约日期	2024-04-01
甲方	中国建筑第八工程局有限公司		
乙方	中孚泰文化建筑股份有限公司		

## 第一部分 合同协议书

依照《中华人民共和国民法典》《中华人民共和国建筑法》及其他有关法律、行政法规，遵循平等、自愿、公平和诚实信用的原则，在乙方充分了解及熟悉本合同所述工程内容及相关特点、背景的情况下，双方就中新科技文化艺术中心（城市科技馆）建设项目舞台机械、灯光、音响专业分包工程施工事宜经甲、乙双方协商一致，订立本合同，以资共同遵照执行。

### 第1条 工程概况

1.1 工程名称：中新科技文化艺术中心（城市科技馆）建设项目

1.2 工程地点：广州市黄埔区中新广州知识城

1.3 结构类型：框架剪力墙结构

1.4 建筑面积：72133 平方米

1.5 安全创优目标：创广东省房屋市政工程安全生产文明施工示范工地

1.6 安全管理目标：符合广州市的“六个百分百”规定，保证施工场地清洁、扬尘及噪音管理符合环境卫生管理的有关规定，确保不发生一般事故等级及以上的安全生产事故且死亡人数为零

1.5 分包合同价款：

暂定含税金额 3698.16 万元，暂定不含税金额 3392.81 万元，增值税率 9%，增值税额 305.35 万元，合同外签证、变更部分税率与本合同相同，最终以双方确认的《结算确认函》为准。

### 第2条 分包工作内容及承包方式

#### 2.1 工作内容

2.1.1 中新科技文化艺术中心（城市科技馆）建设项目大剧场、报告厅内（除声学装修外）施工，包括但不限于剧场深化设计（不含声学设计）、舞台机械设备的深化设计、BIM 深化及成果展示、设计方案的专家论证及评审（如有）、舞台机械、灯光、音响、LED 屏、地板、座椅等舞台工艺材料设备供货、采购、制作（含软件）、包装运输、系统安装、整体集成、调试运行、成品保护、检验验收、评优验收、资料编制及整理、人员培训、保修、售后、配合建设单位进行试运营等服务，以及本分包工程开工至项目整体竣工期间的舞台机械区域现场安全保卫、安全文明施工工作。以及合同中明示或暗示的履行合同和满足施工图纸、相关规范和技术要求的规定所涉及的其他工作与服务等工作。

2.1.2 因项目特殊性，若建设单位另行通知，或工作内容与其他单位有冲突或重叠、做法变更、乙方拒绝施工合同内施工内容等情况，甲方有权去除该部分工作内容或转由其他单位施工，合同暂定价扣除相应部分费用，乙方应无条件接受。

2.1.3 因项目特殊性, 若因建设方需求调整导致方案档次提高, 乙方应积极配合甲方完成方案优化和深化设计调整, 确保本合同工作范围内结算金额不超按本合同 2.1.2 条情况 (如有) 调整后合同暂定总价。同时, 作为一个有经验的承包商应知悉并考虑该部分风险, 不得以该原因向甲方主张索赔或费用补偿。

2.1.4 乙方应承担充分审查设计图纸、设计方案并进行方案优化和深化设计调整以满足甲方、建设单位、本合同范围内提出的需求, 如未及时提出审查意见, 施工后因无法达到要求导致出现拆改、变更, 该部分费用由乙方承担, 乙方不得以该理由向甲方主张签证、索赔或费用补偿。

2.1.4 上述 2.1.1、2.1.2、2.1.3、2.1.4 条未列入, 但作为一个有经验的承包商应该能知悉、预见并能完成的项目和工作内容, 均视为在乙方承包及包干范围内应完成的工程项目与工作内容。

2.2.3 对于某些不在本合同范围内, 但与本工程有关联的或附属关系的周边项目或小型零星及小额项目, 甲方有权要求乙方完成, 计价计量原则按本合同, 乙方不能以小额、小量及有难度、不合算等为由拒绝, 若拒绝, 甲方有权从乙方工程款中扣除该项小型项目另行发包价的 20% 作为补偿给其他承包人。在同等条件下, 乙方有优先承包与本工程有关联的或附属关系的周边零星或小型零碎及小额项目。

## 2.2 承包方式

本工程实行包深化设计 (含 BIM 深化)、制作、包提供工程资料及竣工图、包品牌报审、包样板样品制作、包成品保护、包人工、包材料、包机械、包工期、包质量、包安全施工、包文明施工、包保修、包检测、包税费、包水电费、包评优验收、包竣工验收等的承包方式施工。

## 第 3 条 合同工期

3.1 暂定开工时间: 2024 年 8 月 20 日, 以甲方下发开工通知为准。

暂定完工时间: 2025 年 2 月 20 日。以甲方下发完工通知为准。

绝对工期: 184 天

本合同规定的完工日期是指本合同约定工程承包内容全部完工, 并经甲方、监理验收合格之日 (已充分考虑下雨、台风、停水、停电、节假日、中高考、大型展会等因素)

3.2 控制节点工期如下 (包含两部分, 第一部分为二级节点、第二部分标准工期):

### 3.2.1 第一部分

序号	节点名称	完成时间	备注
1	工作面移交	2024 年 9 月 15 日	
2	舞台机械	2024 年 12 月 20 日	
3	舞台音视频	2025 年 1 月 10 日	
4	舞台灯光	2025 年 1 月 25 日	
5	设备调试	2025 年 2 月 20 日	
6	联调联试及人员培训	2025 年 5 月 20 日	



## 3.2.2 第二部分

①根据甲方会议确定详细节点，乙方自行考虑采购、加工周期。

②\_\_\_\_\_ / \_\_\_\_\_

**第4条 合同造价**

本工程暂定含税金额 3698.16 万元，暂定不含税金额 3392.81 万元，增值税率 9%，增值税额 305.35 万元，合同外签证、变更部分税率与本合同相同，最终以双方确认的《结算确认函》为准。

**第5条 质量目标**

本工程的质量标准为：本工程应满足国家施工验收规范，符合设计图纸要求和国家、省、市相关法律法规规定要求及行业颁发的工程质量合格标准，施工区域安全文明施工达到广东省房屋市政工程施工安全生产文明施工示范工地标准，质量标准达到国家建设工程优质奖，质量标准的评定以国家或行业的质量检验评定标准及甲方《中建八局华南公司实测实量检查实施细则》为依据。

**第6条 合同文件解释顺序**

6.1 合同文件应能相互解释，互为说明，组成本合同的文件及优先解释顺序如下：

6.1 合同履行过程中，甲乙双方协商一致并经甲方法定代表人或授权代理人（总经理或总经济师）签署的洽商、会议纪要等书面文件（以倒顺序时间解释）；

6.2 履约过程中乙方向甲方做出的各项承诺；

6.3 投标文件、投标时乙方向甲方做出的各项承诺、澄清文件、双方的议标记录；

6.4 本合同及相关附件（本合同各部分优先解释顺序：合同协议书、专用条款、通用条款）；

6.5 中标通知书（如有）；

6.6 合同清单；

6.7 施工图纸及设计说明、设计变更资料；

6.8 本工程建设标准；

6.9 甲方的各项规章制度及有关技术文件；

6.10 甲方招标文件、招标合同条款。

6.2 需按国家有关规定进行鉴证或备案或报审的，鉴证或备案或报审的文本与本合同不一致时，双方的权利义务以本合同为准。

**第7条 合同生效与终止**

7.1 甲方有权选择以物理印章+法人（或授权委托人）书面签名的方式签约，亦可在甲方认可的签约平台中以电子印章+法人（授权委托人）电子签名方式签约，无论采用何种方式，双方均认可本合同具有法律效力，在合同约定相关款项结清后自行失效。

7.2 工程交付建设单位且甲乙双方办清竣工结算后除保修条款外其它合同条款即告终止，保修期满后，有关保修条款亦自行失效。

**第8条 合同份数**

本合同一式陆份，甲方执伍份，乙方执壹份，具有同等法律效力。



甲方：（公章）中国建筑第八工程局有限公司



乙方：（公章）中孚泰文化建筑股份有限公司

法定代表人或委托人：

签合同地点：广州市黄埔区

法定代表人或委托人：

场馆剧院设备采购及安装调试工程

施  
工  
合  
同

甲方：深圳市金万佳装饰集团有限公司

乙方：深圳市中孚泰文化建筑建设股份有限公司

2019年4月28日

## 场馆剧院设备采购及安装调试合同

发包方：深圳市金万佳装饰集团有限公司（以下称“甲方”）

承包方：深圳市中孚泰文化建筑建设股份有限公司（以下称“乙方”）

根据《中华人民共和国招标投标法》的规定，我司 深圳市金万佳装饰集团有限公司 经招标，依据乙方提交的场馆剧院设备采购及安装调试项目投标文件，并在双方协商的基础上，确定由乙方对本工程实行总承包。为明确工程内容及双方权利、义务，本着相互协作，紧密配合的原则，根据《中华人民共和国合同法》及其他有关法律、行政法规，遵循平等、自愿、公平和诚实信用的原则，结合该工程具体情况，甲、乙双方经充分协商，签订本合同，共同遵守。

### 一、组成合同的文件

- 1.1 本合同
- 1.2 合同附件
- 1.3 招标文件、投标文件、洽谈记录、答疑文件、乙方承诺函
- 1.4 以上文件相互补充，如有冲突，以时间先后为解释顺序

### 二、工程概况及承包范围

- 2.1 工程名称：场馆剧院设备采购及安装调试工程
- 2.2 工程地点：深圳（具体位置以甲方确认为准）
- 2.3 承包范围：舞台机械系统，灯光系统，音响系统，视频、内通系统及招标文件要求范围，包括但不限于以下工程：

- (1) 舞台各功能系统工程的深化设计、供应、安装、调试及维保。
- (2) 负责本工程预留孔洞及安装套管施工，该部分的工程所需费用已经包括在合同约定的包干总价内。
- (3) 负责深化施工图的设计、制作及送呈甲方及政府有关部门审核通过。
- (4) 所有供应的设备材料及安装的工艺技术均须符合合同及工程规范说明内的要求及测试、运作、检查及一切有关中国法规、技术性和非技术性的要求。场馆剧院舞台设备、灯光、音响系统之供货安装调试及培训。

#### 2.4 工程规模和特征：

本项目用地面积 6120m<sup>2</sup>，建筑占地面积 3062 m<sup>2</sup>，建筑总面积 26975 m<sup>2</sup>，其中地上六层计容面积 18975 m<sup>2</sup>，地下二层面积 8000 m<sup>2</sup>。文化馆地上一层为多功能剧场，观众厅可



容纳观众 501 座，二层为图书阅览室及公众平台，三层为综合排练室和观演厅，四层到六层为配套功能房和办公用房等；地下两层为停车场及设备用房。

功能分布情况如下：

- (1) 舞台机械系统；
- (2) 舞台灯光系统；
- (3) 舞台音响系统；
- (4) 舞台视频、内通系统；

### 三、承包方式、合同总额

3.1 承包方式：本合同包剧院设备集成采购及设备质量（包品牌、包规格、包设备材料绝对正品，绝无假货）、包施工（包质量、包安全、包文明施工）、包报建、包验收、包工期、包人员培训。针对《附件三、设备清单及品牌要求》若没有列明，而实际要求中需要并与该项目相关同时起到辅助作用的材料，视为乙方对甲方的优惠，不另计费。

3.2 本合同本工程按承包内容及招标范围实行总价包干，包干总价大写人民币壹仟零玖拾万元整，小写¥10900000.00元（含税）。其中包含增值税人民币：（小写）900000元（大写：玖拾万元整），不含税金额为：人民币（小写）10000000.00元（大写：壹仟万元整），增值税税率适用9%。除本合同中另有约定的情况以外，综合单价及合同总价结算不调整。非甲方原因对设计方案进行变更时，变更后费用超出合同总价时，按合同总价进行结算；变更后费用低于合同总价时，按实结算。

包干含税总价中已含材料设备费、安装费、辅材费、穿线工程费用、系统调试费、设备材料的检验检测费、运输费、采保费、卸车费、总包配合费及任何施工措施、培训费（含住宿、差旅费）、利润及税金。在乙方施工前甲方有权根据实际情况取消或变更部分系统工程，并将变更部分工程量造价在合同总价中扣除。乙方所供设备及本工程所用材料必须严格按照《附件三、设备清单及品牌要求》中品牌要求，进口设备则需提供进口报关文件。附件一中没有品牌要求的材料则必须通过甲方认可后方可进场。

### 四、预留预埋

施工中若发现土建预留或预埋的线管、孔洞与设计图纸不符或位置不准确，不畅通、不能满足使用要求，则由甲方负责协调土建施工单位整改，并由土建施工单位负责相关费用，非此种情形所发生的费用，由乙方负责承担。线管施工进度必须满足乙方的施工需要，布线工作由乙方负责施工。

11.6 甲方不同意乙方提出的变更价款，按本合同关于争议的约定处理。

11.7 甲方确认增加的工程变更价款作为追加合同价款，与工程款同进度支付。

## 十二、竣工验收

12.1 工程具备竣工验收条件，乙方按国家工程竣工验收有关规定，向甲方提供完整竣工资料及竣工验收报告；工程验收以甲方确认的工程施工图纸、设备说明书、项目施工方案及整体调试和验收计划、有关变更的书面文件为依据验收。

12.2 甲方收到竣工验收报告后 28 天内组织有关单位（包含第三方专业机构）验收，并在验收期满后 10 个工作日内给予认可或提出修改意见。乙方按要求修改，并承担由自身原因造成修改的费用。

12.3 工程竣工验收通过，乙方送交竣工验收报告的日期为实际竣工日期。工程按甲方要求修改后通过竣工验收的，实际竣工日期为乙方修改后重新递交竣工验收报告的日期。

12.4 因特殊原因，甲方要求部分单位工程或工程部位甩项竣工的，双方另行签订甩项竣工协议，明确双方责任和工程价款的支付方法。

## 十三、质量保修

13.1 本工程保修期自通过竣工验收之日起计算，保修期为贰年，第 3 年乙方提供无偿保修服务，但设备部件更换费用由甲方支付或采购。

13.2 保修责任范围：凡属于承包方施工及承包方负责的器材质量原因造成的系统故障，属承包方保修责任范围，承包方免费更换配件及免费维修，并赔偿因此造成的甲方全部损失。

13.3 乙方指派裴余敏为本项目保修的联系人，其联系电话为：13530050422。

13.4 保修期内，设备、材料及工程发生质量问题的，甲方在通知乙方后 24 小时内，乙方应派人上门维修，超期未到的，甲方有权委托第三方进行维修，产生的费用甲方可直接在乙方的保修金中扣除。

## 十四、违约

14.1 甲方因未履行合同约定的义务，导致工程延期的，乙方不承担责任。

14.2 乙方应根据合同约定的日期按时完成施工，否则每延期一日，乙方向甲方承担违约金 10000 元。延期超过 20 日的，甲方有权解除合同，乙方须承担全部责任并赔偿甲方由此造成的全部损失。

14.3 甲方如发现乙方使用的材料有假冒伪劣产品或者货不对板，一经认定，乙方须向甲方支付 10 万元的违约金或正品、原品价值的 30%作为违约金（具体适用较高金额），本合同条款独立存在，不受其他条款影响，并可重复适用，本条款在设计寿命内有效。

本合同共 4 个附件

《附件一、履约保函》

《附件二、维保方案》

《附件三、设备清单及品牌要求》

《附件四、舞台设备、音响合同补充协议》

甲方（盖章）：

地址：

法定代表人：

纳税人识别号：

电话：

传真：

2019 年 5 月 6 日

签订地点：深圳

乙方（盖章）：

地址：

法定代表人：

纳税人识别号：

电话：

传真：

2019 年 5 月 6 日

签订地点：深圳



项目副经理 叶溟颖

# 广东省职称证书

姓 名：叶溟颖

身份证号：43018119810418882X



职称名称：高级工程师

专 业：建筑装饰施工

级 别：副高

取得方式：职称评审

通过时间：2023年05月07日

评审组织：深圳市建筑装饰专业高级职称评审委员会

证书编号：2303001143464

发证单位：深圳市人力资源和社会保障局

发证时间：2023年07月19日



查询网址：<http://www.gdhrss.gov.cn/gdweb/zyjsrc>



普通高等学校

# 毕业证书



学生 叶滨颖 性别 女, 一九八一年四月十八日生, 于二〇〇〇年九月  
至二〇〇四年六月在本校 艺术设计 专业 四年制  
本科学习, 修完教学计划规定的全部课程, 成绩合格, 准予毕业。

校 名:

湖南商学院

校(院)长:

彭北瑞

证书编号: 105541200405510003

二〇〇四年六月十八日

查询网址: <http://www.chsi.com.cn>

中华人民共和国教育部监制

姓名 叶滨颖

性别 女 民族 汉

出生 1981年4月18日

住址 广东省深圳市龙岗区龙岗  
大道横岗段7559号荷康花  
园8栋31E房

公民身份号码 43018119810418882X



## 中华人民共和国居民身份证

签发机关 深圳市公安局龙岗分局

有效期限 2020.08.17-2040.08.17

## 深圳市社会保险历年参保缴费明细表（个人）

页码: 1

计算单位：元

缴费年	月	单位编号	养老保险			医疗保险				生育			工伤保险		失业保险		
			基数	单位交	个人交	险种	基数	单位交	个人交	险种	基数	单位交	基数	单位交	基数	单位交	个人交
2024	01	60010437	3632.0	544.8	290.56	1	6475	323.75	129.5	1	6475	32.38	3632	5.08	3632	29.06	7.26
2024	02	60010437	3632.0	544.8	290.56	1	6475	323.75	129.5	1	6475	32.38	3632	5.08	3632	29.06	7.26
2024	03	60010437	3632.0	544.8	290.56	1	6475	323.75	129.5	1	6475	32.38	3632	10.17	3632	29.06	7.26
2024	04	60010437	3632.0	581.12	290.56	1	6475	323.75	129.5	1	6475	32.38	3632	10.17	3632	29.06	7.26
2024	05	60010437	3632.0	581.12	290.56	1	6475	323.75	129.5	1	6475	32.38	3632	10.17	3632	29.06	7.26
2024	06	60010437	3632.0	581.12	290.56	1	6475	323.75	129.5	1	6475	32.38	3632	10.17	3632	29.06	7.26
2024	07	60010437	4492.0	718.72	359.36	1	6475	323.75	129.5	1	6475	32.38	3632	14.53	3632	29.06	7.26
2024	08	60010437	4492.0	718.72	359.36	1	6475	323.75	129.5	1	6475	32.38	3632	14.53	3632	29.06	7.26
2024	09	60010437	4492.0	718.72	359.36	1	6475	323.75	129.5	1	6475	32.38	3632	14.53	3632	29.06	7.26
2024	10	60010437	4492.0	718.72	359.36	1	6475	323.75	129.5	1	6475	32.38	3632	14.53	3632	29.06	7.26
2024	11	60010437	4492.0	718.72	359.36	1	6475	323.75	129.5	1	6475	32.38	3632	14.53	3632	29.06	7.26
2024	12	60010437	4492.0	718.72	359.36	1	6475	323.75	129.5	1	6475	32.38	3632	14.53	3632	29.06	7.26
2025	01	60010437	4492.0	763.64	359.36	1	6733	336.65	134.66	1	6733	33.67	3632	14.53	3632	29.06	7.26
2025	02	60010437	4492.0	763.64	359.36	1	6733	336.65	134.66	1	6733	33.67	3632	14.53	3632	29.06	7.26
2025	03	60010437	4492.0	763.64	359.36	1	6733	336.65	134.66	1	6733	33.67	3632	14.53	3632	29.06	7.26
合计			9981.0	4977.6			4894.95	1957.98			489.57		181.61		435.9		108.9

181.61 435.1

备注:

1. 本证明可作为参保人在本单位参加社会保险的证明。向相关部门提供, 查验部门可通过登录

网址: <https://sipub.sz.gov.cn/vp/>, 输入下列验真码 ( 3391e712e35bc1e8 ) 核查, 验真码有效期三个月。

2. 生育保险中的险种“1”为生育保险,“2”为生育医疗。

3. 医疗险种中的险种“1”为基本医疗保险一档，“2”为基本医疗保险二档，“4”为基本医疗保险三档，“5”为少儿/大学生医保（医疗保险二档），“6”为统筹医疗保险。

4. 上述“缴费明细”表中带“\*”标识为补缴, 空行为断缴。

5. 居民养老保险、少儿/学生医疗保险缴费情况不在本清单中展示。

6. 如2020年2月至6月的单位缴费部分金额为“0”或者缴费金额减半的,属于按规定减免后实收金额。

7. 单位编号对应的单位名称:

单位编号  
60010437

单位名称  
中孚泰文化建筑股份有限公司





质量负责人 于坤

## 住房和城乡建设领域专业人员 岗位培训评价合格证书

姓 名：于坤

身份证号：210522199212140511

证书编号：京建教11107000678

岗位名称：装饰质量员

有效期至：2026年12月31日



本证书由北京市建设教育协会核发。本证书表明  
持证人已通过住房和城乡建设领域专业人员岗位培训  
评价，成绩合格。



实时数据，扫码验证



发证单位：（盖章）

发证日期：2023年04月06日

查询网址：[www.bjjsjy.org.cn](http://www.bjjsjy.org.cn)

# 广东省职称证书

姓名：于坤

身份证号：210522199212140511



职称名称：工程师

专业：建筑装饰施工

级别：中级

取得方式：职称评审

通过时间：2023年04月15日

评审组织：深圳市建筑装饰专业高级职称评审委员会

证书编号：2303003145059

发证单位：深圳市人力资源和社会保障局

发证时间：2023年07月19日



查询网址：<http://www.gdhrss.gov.cn/gdweb/zyjsrc>



普通高等学校

# 毕业证书



学生 于坤 性别 男，一九九二年十二月十四日生，于二〇一二年八月至二〇一六年七月在本校 土木工程  
专业 肆 年制 本 科学习，修完教学计划规定的全部课程，成绩合格，准予毕业。

校 名：



校（院）长：

石铁矛

证书编号： 101531201605001176

二〇一六年 七 月 一 日

中华人民共和国教育部学历证书查询网址：<http://www.chsi.com.cn>



## 中华人民共和国居民身份证

签发机关 桓仁满族自治县公安局  
有效期限 2016.07.07-2026.07.07

姓名 于坤  
性别 男 民族 满  
出生 1992 年 12 月 14 日  
住址 辽宁省桓仁满族自治县桓仁镇刘家沟村9组金银库沟14号



公民身份号码 210522199212140511

### 深圳市社会保险历年参保缴费明细表（个人）

页码: 1

计算单位：元

缴费年	月	单位编号	养老保险			医疗保险				生育			工伤保险		失业保险		
			基数	单位交	个人交	险种	基数	单位交	个人交	险种	基数	单位交	基数	单位交	基数	单位交	个人交
2024	01	60010437	3523.0	493.22	281.84	2	6475	97.13	32.38	1	6475	32.38	2360	3.3	2360	18.88	4.72
2024	02	60010437	3523.0	493.22	281.84	2	6475	97.13	32.38	1	6475	32.38	2360	3.3	2360	18.88	4.72
2024	03	60010437	3523.0	493.22	281.84	2	6475	97.13	32.38	1	6475	32.38	2360	6.61	2360	18.88	4.72
2024	04	60010437	3523.0	528.45	281.84	2	6475	97.13	32.38	1	6475	32.38	2360	6.61	2360	18.88	4.72
2024	05	60010437	3523.0	528.45	281.84	2	6475	97.13	32.38	1	6475	32.38	2360	6.61	2360	18.88	4.72
2024	06	60010437	3523.0	528.45	281.84	2	6475	97.13	32.38	1	6475	32.38	2360	6.61	2360	18.88	4.72
2024	07	60010437	4492.0	673.8	359.36	2	6475	97.13	32.38	1	6475	32.38	2360	9.44	2360	18.88	4.72
2024	08	60010437	4492.0	673.8	359.36	2	6475	97.13	32.38	1	6475	32.38	2360	9.44	2360	18.88	4.72
2024	09	60010437	4492.0	673.8	359.36	2	6475	97.13	32.38	1	6475	32.38	2360	9.44	2360	18.88	4.72
2024	10	60010437	4492.0	673.8	359.36	2	6475	97.13	32.38	1	6475	32.38	2360	9.44	2360	18.88	4.72
2024	11	60010437	4492.0	673.8	359.36	2	6475	97.13	32.38	1	6475	32.38	2360	9.44	2360	18.88	4.72
2024	12	60010437	4492.0	673.8	359.36	2	6475	97.13	32.38	1	6475	32.38	2360	9.44	2360	18.88	4.72
2025	01	60010437	4492.0	718.72	359.36	2	6733	101.0	33.67	1	6733	33.67	2360	9.44	2360	18.88	4.72
2025	02	60010437	4492.0	718.72	359.36	2	6733	101.0	33.67	1	6733	33.67	2360	9.44	2360	18.88	4.72
2025	03	60010437	4492.0	718.72	359.36	2	6733	101.0	33.67	1	6733	33.67	2520	10.08	2520	20.00	5.04
合计			9263.97	4925.28			1468.56	489.57			489.57		118.64	284.48			71.12

118.64 284.14

备注:

1. 本证明可作为参保人在本单位参加社会保险的证明。向相关部门提供, 查验部门可通过登录

网址: <https://sipub.sz.gov.cn/vp/>, 输入下列验真码 ( 3391e712e35bf21s ) 核查, 验真码有效期三个月。

2. 生育保險中的險種“1”為生育保險, “2”為生育醫療。

3. 医疗险种中的险种“1”为基本医疗保险一档，“2”为基本医疗保险二档，“4”为基本医疗保险三档，“5”为少儿/大学生医保（医疗保险二档），“6”为统筹医疗保险。

4. 上述“缴费明细”表中带“\*”标识为补缴, 空行为断缴。

5. 居民养老保险、少儿/学生医疗保险缴费情况不在本清单中展示。

6. 如2020年2月至6月的单位缴费部分金额为“0”或者缴费金额减半的,属于按规定减免后实收金额。

7. 单位编号对应的单位名称:

单位编号  
60010437

单位名称  
中孚泰文化建筑股份有限公司



安全负责人 桂晨

# 建筑施工企业综合类专职安全生产管理人员 安全生产考核合格证书

编号:粤建安C3(2020)0008565

姓 名: 桂晨

性 别: 男

出 生 年 月: 1989年08月01日

企 业 名 称: 中孚泰文化建筑股份有限公司

职 务: 专职安全生产管理人员

初次领证日期: 2020年03月25日

有 效 期: 2023年05月16日 至 2026年06月20日



发 证 机 关: 广东省住房和城乡建设厅

发 证 日 期: 2023年05月16日



中华人民共和国住房和城乡建设部 监制

# 广东省职称证书

姓 名：桂晨

身份证号：421182198908010133



职称名称：工程师

专 业：建筑装饰施工

级 别：中级

取得方式：职称评审

通过时间：2018年12月30日

评审组织：深圳市建筑专业中级专业技术资格第三评审委员会

证书编号：1903003024600

发证单位：深圳市人力资源和社会保障局

发证时间：2019年04月29日



查询网址：<http://www.gdhrss.gov.cn/gdweb/zyjsrc>



普通高等学校

# 毕业证书



学生 桂晨 性别 男，一九八九年 八 月 一 日生，于二〇〇八年  
九月至二〇一一年 六月在本学院 市场营销 专业  
三年制 专 科学习，修完教学计划规定的全部课程，成绩合格，准予毕业。

校 名：华中科技大学文华学院

长：



证书编号：132621201106777398

二〇一一年 六月 三十日

查询网址：<http://www.chsi.com.cn>

中华人民共和国教育部监制

姓名 桂晨

性别 男 民族 汉

出生 1989 年 8 月 1 日

住址 广东省深圳市龙华区梅龙  
大道999号壹成中心花园  
八区3座5001



公民身份号码 421182198908010133



## 中华人民共和国居民身份证

签发机关 深圳市公安局龙华分局

有效期限 2022.05.10-2042.05.10

计算单位：元

[illegible]

单位名称  
中孚泰文化建筑股份有限公司



安全员 茶汝伦

# 建筑施工企业综合类专职安全生产管理人员 安全生产考核合格证书

编号: 粤建安C3 (2020) 0035156

姓 名: 茶汝伦

性 别: 男

出 生 年 月: 1997年12月22日

企 业 名 称: 中孚泰文化建筑股份有限公司

职 务: 专职安全生产管理人员

初次领证日期: 2020年11月04日

有 效 期: 2023年08月04日 至 2026年11月03日



发证机关: 广东省住房和城乡建设厅

发证日期: 2023年08月04日



中华人民共和国住房和城乡建设部 监制



普通高等学校  
毕业证书



云南省教育厅监制

学生 茶汝伦 性别 男  
一九九七年十二月二十日生，二〇一六年  
九月至二〇一九年七月在本校  
道路桥梁工程技术 专业  
三年制 专 科学习，修完教学计划  
规定的全部课程，成绩合格，准予毕业。

校(院)长:

杨建珍

校 名:云南城市建设职业学院

二〇一九年七月一日

证书编号: 137591201906000193

查询网址: <http://www.chsi.com.cn>; [gjc.ynjy.cn](http://gjc.ynjy.cn)

姓名 茶汝伦

性别 男 民族 彝

出生 1997 年 12 月 22 日

住址 云南省大理白族自治州巍  
山彝族回族自治县庙街镇  
梨头村53号



公民身份号码 532927199712220534



中华人民共和国  
居民身份证

签发机关 巍山彝族回族自治县公安局

有效期限 2017.01.18-2027.01.18



计算单位：元

[illegible]

单位名称  
中孚泰文化建筑股份有限公司



安全员 孔凡鼎

# 建筑施工企业综合类专职安全生产管理人员 安全生产考核合格证书

编号: 粤建安C3 (2020) 0039464

姓 名: 孔凡鼎

性 别: 男

出 生 年 月: 1989年05月01日

企 业 名 称: 中孚泰文化建筑股份有限公司

职 务: 专职安全生产管理人员

初次领证日期: 2020年11月16日

有 效 期: 2023年10月24日 至 2026年11月15日



发证机关: 广东省住房和城乡建设厅

发证日期: 2023年10月24日



中华人民共和国住房和城乡建设部 监制

# 广东省职称证书

姓 名：孔凡鼎  
身份证号：371581198905012759



职称名称：助理工程师  
专 业：建筑装饰施工  
级 别：助理级  
取得方式：职称评审  
通过时间：2022年05月14日  
评审组织：深圳市建筑装饰专业高级职称评审委员会

证书编号：2203006083607  
发证单位：深圳市人力资源和社会保障局  
发证时间：2022年07月14日



查询网址：<http://www.gdhrss.gov.cn/gdweb/zyjsrc>



普通高等学校

# 毕业证书

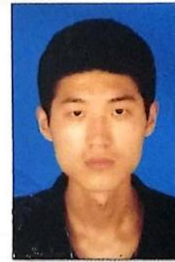

学生 孔凡鼎 性别 男，一九八九年 五 月 一 日生，于二〇一五年 九 月至二〇一八年 一 月在本校网络教育 建筑工程管理专业 2.5 年制 专 科学习，修完教学计划规定的全部课程，成绩合格，准予毕业。

校 名：



校（院）长：

夏吉玉

证书编号：101737201806009286

二〇一八年 一 月 十 日

中华人民共和国教育部学历证书查询网址：<http://www.chsi.com.cn>

姓 名 孔凡鼎

性 别 男 民 族 汉

出 生 1989 年 5 月 1 日

住 址 山东省临清市刘垓子镇孔庄村166号



公民身份号码 371581198905012759



## 中华人民共和国 居民 身 份 证

签发机关 临清市公安局

有效期限 2016.02.01-2036.02.01



## 深圳市社会保险历年参保缴费明细表（个人）

页码: 1

计算单位：元

缴费年	月	单位编号	养老保险			医疗保险				生育			工伤保险		失业保险		
			基数	单位交	个人交	险种	基数	单位交	个人交	险种	基数	单位交	基数	单位交	基数	单位交	个人交
2024	01	60010437	3523.0	493.22	281.84	2	6475	97.13	32.38	1	6475	32.38	2360	3.3	2360	18.88	4.72
2024	02	60010437	3523.0	493.22	281.84	2	6475	97.13	32.38	1	6475	32.38	2360	3.3	2360	18.88	4.72
2024	03	60010437	3523.0	493.22	281.84	2	6475	97.13	32.38	1	6475	32.38	2360	6.61	2360	18.88	4.72
2024	04	60010437	3523.0	528.45	281.84	2	6475	97.13	32.38	1	6475	32.38	2360	6.61	2360	18.88	4.72
2024	05	60010437	3523.0	528.45	281.84	2	6475	97.13	32.38	1	6475	32.38	2360	6.61	2360	18.88	4.72
2024	06	60010437	3523.0	528.45	281.84	2	6475	97.13	32.38	1	6475	32.38	2360	6.61	2360	18.88	4.72
2024	07	60010437	4492.0	673.8	359.36	2	6475	97.13	32.38	1	6475	32.38	2360	9.44	2360	18.88	4.72
2024	08	60010437	4492.0	673.8	359.36	2	6475	97.13	32.38	1	6475	32.38	2360	9.44	2360	18.88	4.72
2024	09	60010437	4492.0	673.8	359.36	2	6475	97.13	32.38	1	6475	32.38	2360	9.44	2360	18.88	4.72
2024	10	60010437	4492.0	673.8	359.36	2	6475	97.13	32.38	1	6475	32.38	2360	9.44	2360	18.88	4.72
2024	11	60010437	4492.0	673.8	359.36	2	6475	97.13	32.38	1	6475	32.38	2360	9.44	2360	18.88	4.72
2024	12	60010437	4492.0	673.8	359.36	2	6475	97.13	32.38	1	6475	32.38	2360	9.44	2360	18.88	4.72
2025	01	60010437	4492.0	718.72	359.36	2	6733	101.0	33.67	1	6733	33.67	2360	9.44	2360	18.88	4.72
2025	02	60010437	4492.0	718.72	359.36	2	6733	101.0	33.67	1	6733	33.67	2360	9.44	2360	18.88	4.72
2025	03	60010437	4492.0	718.72	359.36	2	6733	101.0	33.67	1	6733	33.67	2520	20.08	2520	20.08	5.04
合计			9263.97	4925.28			1468.56	489.57			489.57				284.48	71.12	

1. 本证明可作为参保人在本单位参加社会保险的证明。向相关部门提供, 查验部门可通过登录

网址: <https://sipub.sz.gov.cn/vp/>, 输入下列验真码 ( 3391e712e3650594 ) 核查, 验真码有效期三个月。

2. 生育保险中的险种“1”为生育保险,“2”为生育医疗。

3. 医疗险种中的险种“1”为基本医疗保险一档，“2”为基本医疗保险二档，“4”为基本医疗保险三档，“5”为少儿/大学生医保（医疗保险二档），“6”为统筹医疗保险。

4. 上述“缴费明细”表中带“\*”标识为补缴, 空行为断缴。

5. 居民养老保险、少儿/学生医疗保险缴费情况不在本清单中展示。

6. 如2020年2月至6月的单位缴费部分金额为“0”或者缴费金额减半的,属于按规定减免后实收金额。

7. 单位编号对应的单位名称:

单位名称  
中孚泰文化建筑股份有限公司

长沙市社会保险基金管理局  
社保费缴纳清单  
打印日期：2025年3月27日  
证明专用章

劳资专管员 周荣

证书编码: 0441811394418002824	
住房和城乡建设领域施工现场专业人员	
职业培训合格证	
	姓 名: 周荣
	身份证号: 432524198609166155
	岗位名称: 劳务员
参加住房和城乡建设领域施工现场 专业人员职业培训, 测试成绩合格。	
继续教育记录:	
2024 年度, 继续教育学时为 32 学时。	
2023 年度, 继续教育学时为 32 学时。	
	培训机构: 广东省
扫码验证	发证时间: 2021年 01月 04日
	查询地址: <a href="http://rcgz.mohurd.gov.cn">http://rcgz.mohurd.gov.cn</a>







深圳市社会保险历年参保缴费明细表（个人）

姓名: 周荣      社保电脑号: 629303759      身份证号码: 432524198609166155      页码: 1  
参保单位名称: 中孚泰文化建筑股份有限公司      单位编号: 60010437      计算单位: 元

缴费年	月	单位编号	养老保险			医疗保险			生育			工伤保险		失业保险			
			基数	单位交	个人交	险种	基数	单位交	个人交	险种	基数	单位交	基数	单位交	基数	单位交	个人交
2024	01	60010437	3523.0	493.22	281.84	2	6475	97.13	32.38	1	6475	32.38	2360	3.3	2360	18.88	4.72
2024	02	60010437	3523.0	493.22	281.84	2	6475	97.13	32.38	1	6475	32.38	2360	3.3	2360	18.88	4.72
2024	03	60010437	3523.0	493.22	281.84	2	6475	97.13	32.38	1	6475	32.38	2360	6.61	2360	18.88	4.72
2024	04	60010437	3523.0	528.45	281.84	2	6475	97.13	32.38	1	6475	32.38	2360	6.61	2360	18.88	4.72
2024	05	60010437	3523.0	528.45	281.84	2	6475	97.13	32.38	1	6475	32.38	2360	6.61	2360	18.88	4.72
2024	06	60010437	3523.0	528.45	281.84	2	6475	97.13	32.38	1	6475	32.38	2360	6.61	2360	18.88	4.72
2024	07	60010437	4492.0	673.8	359.36	2	6475	97.13	32.38	1	6475	32.38	2360	9.44	2360	18.88	4.72
2024	08	60010437	4492.0	673.8	359.36	2	6475	97.13	32.38	1	6475	32.38	2360	9.44	2360	18.88	4.72
2024	09	60010437	4492.0	673.8	359.36	2	6475	97.13	32.38	1	6475	32.38	2360	9.44	2360	18.88	4.72
2024	10	60010437	4492.0	673.8	359.36	2	6475	97.13	32.38	1	6475	32.38	2360	9.44	2360	18.88	4.72
2024	11	60010437	4492.0	673.8	359.36	2	6475	97.13	32.38	1	6475	32.38	2360	9.44	2360	18.88	4.72
2024	12	60010437	4492.0	673.8	359.36	2	6475	97.13	32.38	1	6475	32.38	2360	9.44	2360	18.88	4.72
2025	01	60010437	4492.0	718.72	359.36	2	6733	101.0	33.67	1	6733	33.67	2360	9.44	2360	18.88	4.72
2025	02	60010437	4492.0	718.72	359.36	2	6733	101.0	33.67	1	6733	33.67	2360	9.44	2360	18.88	4.72
2025	03	60010437	4492.0	718.72	359.36	2	6733	101.0	33.67	1	6733	33.67	2520	10.08	2520	20.50	5.04
合计			9263.97	4925.28			1468.56	489.57			489.57		118.61		284.48	71.12	

备注:

1. 本证明可作为参保人在本单位参加社会保险的证明。向相关部门提供, 查验部门可通过登录  
网址: <https://sipub.sz.gov.cn/vp/>, 输入下列验真码 ( 3391e712e3662a28 ) 核查, 验真码有效期三个月。

2. 生育保险中的险种“1”为生育保险, “2”为生育医疗。

3. 医疗险种中的险种“1”为基本医疗保险一档, “2”为基本医疗保险二档, “4”为基本医疗保险三档, “5”为少儿/大学生医保(医疗保险二档), “6”为统筹医疗保险。

4. 上述“缴费明细”表中带“\*”标识为补缴, 空行为断缴。

5. 居民养老保险、少儿/学生医疗保险缴费情况不在本清单中展示。

6. 如2020年2月至6月的单位缴费部分金额为“0”或者缴费金额减半的, 属于按规定减免后实收金额。

7. 单位编号对应的单位名称:

单位编号  
60010437

单位名称  
中孚泰文化建筑股份有限公司





测量工程师 曹毅

本证书由湖南省人力资源和社会保障厅统一编号制发，它表明持证人具有专业技术资格水平。

## 中级专业技术职务 资格证书



湖南省人力资源和社会保障厅

编号: NO. 00082403



专业技术职务资格  
证书专用章

持证人签名:

00082403

姓 名: 曹毅

性 别: 男

身份证号: 430423198003060037

任职资格: 工程师

专业类别: 工程测量

批准日期: 2019年11月29日

工作单位: 益阳市赫山区鱼形山水  
库管理所

系统编码: B08191090000000227

成人高等教育

# 毕业证书



学生 曹毅 性别 男，一九八〇年 三 月 六 日生，于二〇一二年 二 月至二〇一四年 七 月在本校 公路工程管理

专业 函授 学习，修完 专 科教学计划规定的全部课程，成绩合格，准予毕业。

校 名：湖南城市学院

校（院）长：

李建华

批准文号：教发函[2002]77号

证书编号：115275201406071193

二〇一四年 七 月 一 日

中华人民共和国教育部学历证书查询网址：<http://www.chsi.com.cn>

姓名 曹毅

性别 男 民族 汉

出生 1980 年 3 月 6 日

住址 湖南省衡山县开云镇沿江北路201号1室



公民身份号码 430423198003060037



## 中华人民共和国居民身份证

签发机关 衡山县公安局

有效期限 2007.05.14-2027.05.14

姓名: 曹毅	社保电脑号: 809745885	身份证号码: 430423198003060037	页码: 1
参保单位名称: 中孚泰文化建筑股份有限公司		单位编号: 60010437	计算单位: 元

缴费年	月	单位编号	养老保险			医疗保险			生育			工伤保险		失业保险			
			基数	单位交	个人交	险种	基数	单位交	个人交	险种	基数	单位交	基数	单位交	基数	单位交	个人交
2024	01	60010437	3523.0	493.22	281.84	2	6475	97.13	32.38	1	6475	32.38	2360	3.3	2360	18.88	4.72
2024	02	60010437	3523.0	493.22	281.84	2	6475	97.13	32.38	1	6475	32.38	2360	3.3	2360	18.88	4.72
2024	03	60010437	3523.0	493.22	281.84	2	6475	97.13	32.38	1	6475	32.38	2360	6.61	2360	18.88	4.72
2024	04	60010437	3523.0	528.45	281.84	2	6475	97.13	32.38	1	6475	32.38	2360	6.61	2360	18.88	4.72
2024	05	60010437	3523.0	528.45	281.84	2	6475	97.13	32.38	1	6475	32.38	2360	6.61	2360	18.88	4.72
2024	06	60010437	3523.0	528.45	281.84	2	6475	97.13	32.38	1	6475	32.38	2360	6.61	2360	18.88	4.72
2024	07	60010437	4492.0	673.8	359.36	2	6475	97.13	32.38	1	6475	32.38	2360	9.44	2360	18.88	4.72
2024	08	60010437	4492.0	673.8	359.36	2	6475	97.13	32.38	1	6475	32.38	2360	9.44	2360	18.88	4.72
2024	09	60010437	4492.0	673.8	359.36	2	6475	97.13	32.38	1	6475	32.38	2360	9.44	2360	18.88	4.72
2024	10	60010437	4492.0	673.8	359.36	2	6475	97.13	32.38	1	6475	32.38	2360	9.44	2360	18.88	4.72
2024	11	60010437	4492.0	673.8	359.36	2	6475	97.13	32.38	1	6475	32.38	2360	9.44	2360	18.88	4.72
2024	12	60010437	4492.0	673.8	359.36	2	6475	97.13	32.38	1	6475	32.38	2360	9.44	2360	18.88	4.72
2025	01	60010437	4492.0	718.72	359.36	2	6733	101.0	33.67	1	6733	33.67	2360	9.44	2360	18.88	4.72
2025	02	60010437	4492.0	718.72	359.36	2	6733	101.0	33.67	1	6733	33.67	2360	9.44	2360	18.88	4.72
2025	03	60010437	4492.0	718.72	359.36	2	6733	101.0	33.67	1	6733	33.67	2520	10.08	2520	20.16	5.04
合计			9263.97    4925.28			1468.56    489.57			489.57			118.64    284.48			71.12		

1. 本证明可作为参保人在本单位参加社会保险的证明。向相关部门提供, 查验部门可通过登录  
网址: <https://sipub.sz.gov.cn/vp/>, 输入下列验证码 ( 3391e712e366f300 ) 核查, 验证码有效期三个月。

3. 医疗险种中的险种“1”为基本医疗保险一档，“2”为基本医疗保险二档，“4”为基本医疗保险三档，“5”为少儿/大学生医保（医疗保险二档），“6”为统筹医疗保险。

6. 如2020年2月至6月的单位缴费部分金额为“0”或者缴费金额减半的,属于按规定减免后实收金额。

单位编号  
60010437

单位名称  
中孚泰文化建筑股份有限公司





造价工程师 王莎

289



姓名: 王莎

身份证号码: 510922199310270689

性别: 女

专业: 土木建筑

聘用单位: 中孚泰文化建筑股份有限公司

证书编号: 建[造]11234400023462

初始注册日期: 2023 年 07 月 17 日

颁发机关盖章: 

发证日期: 2023 年 07 月 17 日

279



姓名: 王莎

性别: 女

身份证号: 510922199310270689

专业: 工程造价

资格级别: 工程师

授予时间: 2020 年 12 月 20 日

证书编号: B08203070100000041

查询网址: <http://www.hnjsrcw.com/zcquery/>









# 西南科技大学 毕业证书



学生王莎，性别女，1993年10月27日生，  
于2012年9月至2016年6月在本校普通全日制  
土木工程 专业4年制本科  
学习，修完教学计划规定的全部课程，成绩合格，  
准予毕业。



校长 陈永灿

二〇一六年六月二十二日

证书编号: 106191201605003526



深圳市社会保险历年参保缴费明细表（个人）

姓名: 王莎 社保电脑号: 644232891 身份证号码: 510922199310270689 页码: 1  
参保单位名称: 中孚泰文化建筑股份有限公司 单位编号: 60010437 计算单位: 元

缴费年	月	单位编号	养老保险			医疗保险				生育			工伤保险		失业保险		
			基数	单位交	个人交	险种	基数	单位交	个人交	险种	基数	单位交	基数	单位交	基数	单位交	个人交
2024	01	60010437	3523.0	493.22	281.84	2	6475	97.13	32.38	1	6475	32.38	2360	3.3	2360	18.88	4.72
2024	02	60010437	3523.0	493.22	281.84	2	6475	97.13	32.38	1	6475	32.38	2360	3.3	2360	18.88	4.72
2024	03	60010437	3523.0	493.22	281.84	2	6475	97.13	32.38	1	6475	32.38	2360	6.61	2360	18.88	4.72
2024	04	60010437	3523.0	528.45	281.84	2	6475	97.13	32.38	1	6475	32.38	2360	6.61	2360	18.88	4.72
2024	05	60010437	3523.0	528.45	281.84	2	6475	97.13	32.38	1	6475	32.38	2360	6.61	2360	18.88	4.72
2024	06	60010437	3523.0	528.45	281.84	2	6475	97.13	32.38	1	6475	32.38	2360	6.61	2360	18.88	4.72
2024	07	60010437	4492.0	673.8	359.36	2	6475	97.13	32.38	1	6475	32.38	2360	9.44	2360	18.88	4.72
2024	08	60010437	4492.0	673.8	359.36	2	6475	97.13	32.38	1	6475	32.38	2360	9.44	2360	18.88	4.72
2024	09	60010437	4492.0	673.8	359.36	2	6475	97.13	32.38	1	6475	32.38	2360	9.44	2360	18.88	4.72
2024	10	60010437	4492.0	673.8	359.36	2	6475	97.13	32.38	1	6475	32.38	2360	9.44	2360	18.88	4.72
2024	11	60010437	4492.0	673.8	359.36	2	6475	97.13	32.38	1	6475	32.38	2360	9.44	2360	18.88	4.72
2024	12	60010437	4492.0	673.8	359.36	2	6475	97.13	32.38	1	6475	32.38	2360	9.44	2360	18.88	4.72
2025	01	60010437	4492.0	718.72	359.36	2	6733	101.0	33.67	1	6733	33.67	2360	9.44	2360	18.88	4.72
2025	02	60010437	4492.0	718.72	359.36	2	6733	101.0	33.67	1	6733	33.67	2360	9.44	2360	18.88	4.72
2025	03	60010437	4492.0	718.72	359.36	2	6733	101.0	33.67	1	6733	33.67	2520	10.08	2520	20.50	5.04
合计			9263.97	4925.28			1468.56	489.57			489.57		118.61	284.48		71.12	



备注:

1. 本证明可作为参保人在本单位参加社会保险的证明。向相关部门提供, 查验部门可通过登录  
网址: <https://sipub.sz.gov.cn/vp/>, 输入下列验真码( 3391e712e3672ca3 ) 核查, 验真码有效期三个月。

2. 生育保险中的险种“1”为生育保险, “2”为生育医疗。

3. 医疗险种中的险种“1”为基本医疗保险一档, “2”为基本医疗保险二档, “4”为基本医疗保险三档, “5”为少儿/大学生医保(医疗保险二档), “6”为统筹医疗保险。

4. 上述“缴费明细”表中带“\*”标识为补缴, 空行为断缴。

5. 居民养老保险、少儿/学生医疗保险缴费情况不在本清单中展示。

6. 如2020年2月至6月的单位缴费部分金额为“0”或者缴费金额减半的, 属于按规定减免后实收金额。

7. 单位编号对应的单位名称:  
单位编号 60010437 单位名称 中孚泰文化建筑股份有限公司



质量员 吕朝辉

## 住房和城乡建设领域专业人员 岗位培训评价合格证书

姓 名：吕朝辉

身份证号：22018319891214161X

证书编号：京建教11107000679

岗位名称：装饰质量员

有效期至：2026年12月31日



本证书由北京市建设教育协会核发。本证书表明  
持证人已通过住房和城乡建设领域专业人员岗位培训  
评价，成绩合格。



实时数据，扫码验证



发证单位：（盖章）

发证日期：2023年04月06日

查询网址：[www.bjjsjy.org.cn](http://www.bjjsjy.org.cn)



普通高等学校

# 毕业证书



学生 吕朝辉 性别 男 ,一九八九年十二月十四日生,于二〇一〇年九月至二〇一三年七月在本校 建筑工程技术专业三年制专科学习,修完教学计划规定的全部课程,成绩合格,准予毕业。

校 名: 石家庄职业技术学院 校(院)长: 梁志松

证书编号: 112381201306002432 二〇一三年七月十日

中华人民共和国教育部学历证书查询网址:<http://www.chsi.com.cn>

姓名 吕朝辉

性别 男 民族 汉

出生 1989 年 12 月 14 日

住址 吉林省德惠市布海镇哈里村曹家窝堡屯8组



公民身份号码 22018319891214161X



## 中华人民共和国居民身份证

签发机关 德惠市公安局

有效期限 2024.06.07-2044.06.07



计算单位：元

[illegible]

单位名称  
中孚泰文化建筑股份有限公司



施工员 张飞

证书编码: 0441810294418000226	
住房和城乡建设领域施工现场专业人员	
职业培训合格证	
	姓 名: 张飞
	身份证号: 510623199305114817
	岗位名称: 装饰装修施工员
参加住房和城乡建设领域施工现场 专业人员职业培训, 测试成绩合格。	
继续教育记录:	
2024	年度, 继续教育学时为 32 学时。
2023	年度, 继续教育学时为 32 学时。
	培训机构: 广东省
	发证时间: 2020年 07月 21日
扫码验证	查询地址: <a href="http://rcgz.mohurd.gov.cn">http://rcgz.mohurd.gov.cn</a>



(加盖发证机关钢印有效)

姓名 张飞  
Name

性别 男  
Sex

身份证号 510623199305114817  
ID No.

工作单位 辽宁广正建设工程有限公司  
Establishment

专业名称 建筑施工

Profession Series

资格名称 工程师

Post Qualification

授予时间 2023年12月

Conferment Date



证书管理号 202300019030092  
Certificate Management No.

编号:  
NO.

183067016



辽宁省人力资源和社会保障厅印制  
Printed by the Department of Human Resources  
and Social Security of Liaoning Province

本证书由辽宁省人力资源  
和社会保障厅印制，  
它表明持证人具有专业技  
术资格水平。

This certificate, printed by the  
Department of Human Resources  
and Social Security of Liaoning  
Province, is to prove that the  
bearer of this certificate has the  
professional and technical  
qualifications.



普通高等学校

# 毕业证书



学生 张飞 性别男，一九九三年 五 月 十一 日生，于二〇一一年  
九月至二〇一五年 七 月在本校 工程管理 专业  
四年制本科学习，修完教学计划规定的全部课程，成绩合格，准予毕业。

校 名：西南科技大学

校（院）长：

证书编号：106191201505006099

二〇一五年 六 月二十六日

中华人民共和国教育部学历证书查询网址 <http://www.chsi.com.cn>

姓名 张飞

性别 男 民族 汉

出生 1993 年 5 月 11 日

住址 四川省中江县龙台镇双溪  
村9组

公民身份号码 510623199305114817



## 中华人民共和国 居民身份证

签发机关 中江县公安局

有效期限 2018.11.07-2028.11.07



姓名：张飞                      社保电脑号：641828294                      身份证号码：510623199305114817                      页码：1  
参保单位名称：中孚泰文化建筑股份有限公司                      单位编号：60010437                      计算单位：元

缴费年	月	单位编号	养老保险			医疗保险			生育			工伤保险		失业保险			
			基数	单位交	个人交	险种	基数	单位交	个人交	险种	基数	单位交	基数	单位交	基数	单位交	个人交
2024	01	60010437	3523.0	493.22	281.84	2	6475	97.13	32.38	1	6475	32.38	2360	3.3	2360	18.88	4.72
2024	02	60010437	3523.0	493.22	281.84	2	6475	97.13	32.38	1	6475	32.38	2360	3.3	2360	18.88	4.72
2024	03	60010437	3523.0	493.22	281.84	2	6475	97.13	32.38	1	6475	32.38	2360	6.61	2360	18.88	4.72
2024	04	60010437	3523.0	528.45	281.84	2	6475	97.13	32.38	1	6475	32.38	2360	6.61	2360	18.88	4.72
2024	05	60010437	3523.0	528.45	281.84	2	6475	97.13	32.38	1	6475	32.38	2360	6.61	2360	18.88	4.72
2024	06	60010437	3523.0	528.45	281.84	2	6475	97.13	32.38	1	6475	32.38	2360	6.61	2360	18.88	4.72
2024	07	60010437	4492.0	673.8	359.36	2	6475	97.13	32.38	1	6475	32.38	2360	9.44	2360	18.88	4.72
2024	08	60010437	4492.0	673.8	359.36	2	6475	97.13	32.38	1	6475	32.38	2360	9.44	2360	18.88	4.72
2024	09	60010437	4492.0	673.8	359.36	2	6475	97.13	32.38	1	6475	32.38	2360	9.44	2360	18.88	4.72
2024	10	60010437	4492.0	673.8	359.36	2	6475	97.13	32.38	1	6475	32.38	2360	9.44	2360	18.88	4.72
2024	11	60010437	4492.0	673.8	359.36	2	6475	97.13	32.38	1	6475	32.38	2360	9.44	2360	18.88	4.72
2024	12	60010437	4492.0	673.8	359.36	2	6475	97.13	32.38	1	6475	32.38	2360	9.44	2360	18.88	4.72
2025	01	60010437	4492.0	718.72	359.36	2	6733	101.0	33.67	1	6733	33.67	2360	9.44	2360	18.88	4.72
2025	02	60010437	4492.0	718.72	359.36	2	6733	101.0	33.67	1	6733	33.67	2360	9.44	2360	18.88	4.72
2025	03	60010437	4492.0	718.72	359.36	2	6733	101.0	33.67	1	6733	33.67	2520	20.08	2520	20.08	5.04
合计				9263.97	4925.28			1468.56	489.57			489.57					71.12

1. 本证明可作为参保人在本单位参加社会保险的证明。向相关部门提供, 查验部门可通过登录  
网址: <https://sipub.sz.gov.cn/vp/>, 输入下列验证码 ( 3391e712e3697963 ) 核查, 验证码有效期三个月。

单位名称  
中孚泰文化建筑股份有限公司



材料员 续振廷

证书编码: 0441811194418001492	
住房和城乡建设领域施工现场专业人员	
职业培训合格证	
	姓 名: 续振廷
	身份证号: 220724198704041238
	岗位名称: 材料员
参加住房和城乡建设领域施工现场 专业人员职业培训, 测试成绩合格。	
继续教育记录:	
2024 年度, 继续教育学时为 32 学时。	
2023 年度, 继续教育学时为 32 学时。	
	培训机构: 广东省
扫码验证	发证时间: 2020年 08月 29日
	查询地址: <a href="http://rcgz.mohurd.gov.cn">http://rcgz.mohurd.gov.cn</a>

普通高等学校

# 毕业证书



学生 续振廷 性别 男，一九八七年 四 月 四 日生，于二〇〇七  
年 九 月至二〇一〇年 六 月在本校 园林技术  
专业 三 年制 专(高职) 科学习，修完教学计划规定的全部课程，成绩合  
格，准予毕业。

校 名：松原职业技术学院

校(院)长：



证书编号：139171201006000180

二〇一〇 年 七 月 一 日

中华人民共和国教育部学历证书查询网址：<http://www.chsi.com.cn>

姓 名 续振廷

性 别 男 民 族 汉

出 生 1987 年 4 月 4 日

住 址 吉林省扶余县长春岭镇四  
合村4社



公民身份号码 220724198704041238



## 中华人民共和国 居民身份证

签发机关 扶余县公安局

有效期限 2016.08.18-2036.08.18



计算单位：元

[illegible]

单位名称  
中孚泰文化建筑股份有限公司





预算员 刘勤

本证书由湖南省人力资源和社会保障厅批准颁发，它表明持证人通过全省专业技术统一考试具有的资格水平。



证书编号: B08143070200000002



持证人签名:

姓 名: 刘勤

性 别: 男

身份证号: 432524198712292512

专 业: 工程造价

资格级别: 工程师

授予时间: 2014年9月27日

高等教育

# 毕业证书



学生刘勤 性别男,一九八七年十二月二十九日生,于二〇一四年三月  
至二〇一六年七月在本校 土木工程(工业与民用建筑方向) 专业网络教育  
专升本 科学习,修完教学计划规定的全部课程,成绩合格,准予毕业。

校 名: 吉林大学

校(院)长:



证书编号:101837201605008439

二〇一六年七月八日

中华人民共和国教育部学历证书查询网址: <http://www.chsi.com.cn>

姓名 刘勤

性别 男 民族 汉

出生 1987年12月29日

住址 湖南省新化县孟公镇第一  
居委会第九居民小组673  
号



公民身份号码 432524198712292512



## 中华人民共和国居民身份证

签发机关 新化县公安局

有效期限 2014.06.03-2034.06.03

姓名：刘勤                  社保电脑号：626166860                  身份证号码：432524198712292512                  页码：1

参保单位名称：中孚泰文化建筑股份有限公司                  单位编号：60010437                  计算单位：元

备注:

1. 本证明可作为参保人在本单位参加社会保险的证明。向相关部门提供，查验部门可通过登录网址: <https://sipub.sz.gov.cn/vp/>，输入下列验证码（ 3391e826a5aab581 ）核查，验证码有效期三个月。
2. 生育保险中的险种“1”为生育保险，“2”为生育医疗。
3. 医疗险种中的险种“1”为基本医疗保险一档，“2”为基本医疗保险二档，“4”为基本医疗保险三档，“5”为少儿/大学生医保（医疗保险二档），“6”为统筹医疗保险。
4. 上述“缴费明细”表中带“\*”标识为补缴，空行为断缴。
5. 居民养老保险、少儿/学生医疗保险缴费情况不在本清单中展示。
6. 如2020年2月至6月的单位缴费部分金额为“0”或者缴费金额减半的，属于按规定减免后实收金额。
7. 单位编号对应的单位名称：

单位编号  
60010437

单位名称  
中孚泰文化建筑股份有限公司

武汉市社会保险基金管理局  
社会保险费缴纳清单  
打印日期：2023年04月1日  
证明专用章

资料员 李珊

证书编码: 0441711494417001783	
住房和城乡建设领域施工现场专业人员	
职业培训合格证	
	姓 名: 李珊
	身份证号: 51082419900721442X
	岗位名称: 资料员
参加住房和城乡建设领域施工现场 专业人员职业培训, 测试成绩合格。	
继续教育记录:	
2024	年度, 继续教育学时为 32 学时。
2023	年度, 继续教育学时为 32 学时。
	培训机构: 广东省
扫码验证	发证时间: 2020年 08月 14日
	查询地址: <a href="http://rcgz.mohurd.gov.cn">http://rcgz.mohurd.gov.cn</a>



# 广东省职称证书

姓 名：李珊

身份证号：51082419900721442X



职称名称：工艺美术师

专 业：室内设计

级 别：中级

取得方式：职称评审

通过时间：2020年06月12日

评审组织：深圳市工艺美术中级专业技术资格评审委员会（室内设计）

证书编号：2003003041230

发证单位：深圳市人力资源和社会保障局

发证时间：2020年10月15日



查询网址：<http://www.gdhrss.gov.cn/gdweb/zyjsrc>

普通高等学校

# 毕业证书



学生 **李珊** 性别 **女**，一九九〇年七月二十一日生，于二〇〇八年九月至二〇一一年六月在本校 **园林技术** 专业 **三** 年制 **专** 科学习，修完教学计划规定的全部课程，成绩合格，准予毕业。

校 名：**西昌学院**

校（院）长：**夏明忠**

证书编号：**106281201106000944**

二〇一一年 六 月 二十八 日

中华人民共和国教育部学历证书查询网址：<http://www.chsi.com.cn>

姓 名 **李 珊**

性 别 **女** 民 族 **汉**

出 生 **1990 年 7 月 21 日**

住 址 **四川省苍溪县元坝镇玉红村2组61号**

公民身份号码 **51082419900721442X**



## 中华人民共和国 居民身份证

签发机关 **苍溪县公安局**

有效期限 **2021.11.15-2041.11.15**

## 深圳市社会保险历年参保缴费明细表（个人）

页码: 1

计算单位：元

缴费年	月	单位编号	养老保险			医疗保险				生育			工伤保险		失业保险		
			基数	单位交	个人交	险种	基数	单位交	个人交	险种	基数	单位交	基数	单位交	基数	单位交	个人交
2024	01	60010437	3523.0	493.22	281.84	2	6475	97.13	32.38	1	6475	32.38	2360	3.3	2360	18.88	4.72
2024	02	60010437	3523.0	493.22	281.84	2	6475	97.13	32.38	1	6475	32.38	2360	3.3	2360	18.88	4.72
2024	03	60010437	3523.0	493.22	281.84	2	6475	97.13	32.38	1	6475	32.38	2360	6.61	2360	18.88	4.72
2024	04	60010437	3523.0	528.45	281.84	2	6475	97.13	32.38	1	6475	32.38	2360	6.61	2360	18.88	4.72
2024	05	60010437	3523.0	528.45	281.84	2	6475	97.13	32.38	1	6475	32.38	2360	6.61	2360	18.88	4.72
2024	06	60010437	3523.0	528.45	281.84	2	6475	97.13	32.38	1	6475	32.38	2360	6.61	2360	18.88	4.72
2024	07	60010437	5000.0	750.0	400.0	2	6475	97.13	32.38	1	6475	32.38	5000	20.0	5000	40.0	10.0
2024	08	60010437	5000.0	800.0	400.0	1	6475	323.75	129.5	1	6475	32.38	5000	20.0	5000	40.0	10.0
2024	09	60010437	5000.0	800.0	400.0	1	6475	323.75	129.5	1	6475	32.38	5000	20.0	5000	40.0	10.0
2024	10	60010437	5000.0	800.0	400.0	1	6475	323.75	129.5	1	6475	32.38	5000	20.0	5000	40.0	10.0
2024	11	60010437	5000.0	800.0	400.0	1	6475	323.75	129.5	1	6475	32.38	5000	20.0	5000	40.0	10.0
2024	12	60010437	5000.0	800.0	400.0	1	6475	323.75	129.5	1	6475	32.38	5000	20.0	5000	40.0	10.0
2025	01	60010437	5000.0	850.0	400.0	1	6733	336.65	134.66	1	6733	33.67	5000	20.0	5000	40.0	0.0
2025	02	60010437	5000.0	850.0	400.0	1	6733	336.65	134.66	1	6733	33.67	5000	20.0	5000	40.0	0.0
2025	03	60010437	5000.0	850.0	400.0	1	6733	336.65	134.66	1	6733	33.67	5000	20.0	5000	40.0	0.0
合计			10365.01	5291.04			3308.61	1278.14			489.57		213.04		473.28		118.32

213.04 473.04

备注:

1. 本证明可作为参保人在本单位参加社会保险的证明。向相关部门提供，查验部门可通过登录网址：<https://sipub.sz.gov.cn/vp/>，输入下列验证码（ 3391e712e36a716c ）核查，验证码有效期三个月。
2. 生育保险中的险种“1”为生育保险，“2”为生育医疗。
3. 医疗险种中的险种“1”为基本医疗保险一档，“2”为基本医疗保险二档，“4”为基本医疗保险三档，“5”为少儿/大学生医保（医疗保险二档），“6”为统筹医疗保险。
4. 上述“缴费明细”表中带“\*”标识为补缴，空行为断缴。
5. 居民养老保险、少儿/学生医疗保险缴费情况不在本清单中展示。
6. 如2020年2月至6月的单位缴费部分金额为“0”或者缴费金额减半的，属于按规定减免后实收金额。

7. 单位编号对应的单位名称:

单位编号  
60010437





专业灯光负责人 李泽涛



演评字19B1043号

姓 名 李泽涛 性 别 男

身份证  
号 码 441581199207194295

单 位 深圳中孚泰文化建筑建设有限公司

于 2019 年 9 月  
参加第 十六 期演艺设备  
工程企业专业灯光项目经  
理培训班，经考试合格，  
特发此证。





# 广东省职称证书

姓 名：李泽涛

身份证号：441581199207194295



职称名称：工程师

专 业：建筑装饰智能化

级 别：中级

取得方式：职称评审

通过时间：2022年05月14日

评审组织：深圳市建筑装饰专业高级职称评审委员会

证书编号：2203003082270

发证单位：深圳市人力资源和社会保障局

发证时间：2022年07月14日



查询网址：<http://www.gdhrss.gov.cn/gdweb/zyjsrc>

普通高等学校

# 毕业证书



学生 李泽涛 性别 男，一九九二年 七 月十九 日生，于二〇一一年  
九月至二〇一五年 六 月在本校 电子信息工程 专业  
四年制本科学习，修完教学计划规定的全部课程，成绩合格，准予毕业。

校

名：



校（院）长：

邵采荣

证书编号：110781201505060775

二〇一五年 六 月 十九 日

查询网址：<http://www.chsi.com.cn>

广东省教育厅监制

姓名 李泽涛

性别 男 民族 汉

出生 1992 年 7 月 19 日

住址 广东省深圳市南山区蛇口  
荣村28栋2B



公民身份号码 441581199207194295



## 中华人民共和国 居民身份证

签发机关 深圳市公安局南山分局

有效期限 2016.06.01-2026.06.01

## 深圳市社会保险历年参保缴费明细表（个人）

页码: 1

计算单位：元

缴费年	月	单位编号	养老保险			医疗保险				生育			工伤保险		失业保险		
			基数	单位交	个人交	险种	基数	单位交	个人交	险种	基数	单位交	基数	单位交	基数	单位交	个人交
2024	01	60010437	3632.0	544.8	290.56	1	6475	323.75	129.5	1	6475	32.38	3632	5.08	3632	29.06	7.26
2024	02	60010437	3632.0	544.8	290.56	1	6475	323.75	129.5	1	6475	32.38	3632	5.08	3632	29.06	7.26
2024	03	60010437	3632.0	544.8	290.56	1	6475	323.75	129.5	1	6475	32.38	3632	10.17	3632	29.06	7.26
2024	04	60010437	3632.0	581.12	290.56	1	6475	323.75	129.5	1	6475	32.38	3632	10.17	3632	29.06	7.26
2024	05	60010437	3632.0	581.12	290.56	1	6475	323.75	129.5	1	6475	32.38	3632	10.17	3632	29.06	7.26
2024	06	60010437	3632.0	581.12	290.56	1	6475	323.75	129.5	1	6475	32.38	3632	10.17	3632	29.06	7.26
2024	07	60010437	4492.0	718.72	359.36	1	6475	323.75	129.5	1	6475	32.38	3632	14.53	3632	29.06	7.26
2024	08	60010437	4492.0	718.72	359.36	1	6475	323.75	129.5	1	6475	32.38	3632	14.53	3632	29.06	7.26
2024	09	60010437	4492.0	718.72	359.36	1	6475	323.75	129.5	1	6475	32.38	3632	14.53	3632	29.06	7.26
2024	10	60010437	4492.0	718.72	359.36	1	6475	323.75	129.5	1	6475	32.38	3632	14.53	3632	29.06	7.26
2024	11	60010437	4492.0	718.72	359.36	1	6475	323.75	129.5	1	6475	32.38	3632	14.53	3632	29.06	7.26
2024	12	60010437	4492.0	718.72	359.36	1	6475	323.75	129.5	1	6475	32.38	3632	14.53	3632	29.06	7.26
2025	01	60010437	4492.0	763.64	359.36	1	6733	336.65	134.66	1	6733	33.67	3632	14.53	3632	29.06	7.26
2025	02	60010437	4492.0	763.64	359.36	1	6733	336.65	134.66	1	6733	33.67	3632	14.53	3632	29.06	7.26
2025	03	60010437	4492.0	763.64	359.36	1	6733	336.65	134.66	1	6733	33.67	3632	14.53	3632	29.06	7.26
合计			9981.0	4977.6			4894.95	1957.98			489.57		181.61		435.9		108.9

181.61 435.1

备注:

1. 本证明可作为参保人在本单位参加社会保险的证明。向相关部门提供, 查验部门可通过登录  
网址: <https://sipub.sz.gov.cn/vp/>, 输入下列验证码 ( 3391e712e36acb38 ) 核查, 验证码有效期三个月。
2. 生育保险中的险种“1”为生育保险, “2”为生育医疗。
3. 医疗险种中的险种“1”为基本医疗保险一档, “2”为基本医疗保险二档, “4”为基本医疗保险三档, “5”为少儿/大学生医保(医疗保险二档), “6”为统筹医疗保险。
4. 上述“缴费明细”表中带“\*”标识为补缴, 空行为断缴。
5. 居民养老保险、少儿/学生医疗保险缴费情况不在本清单中展示。
6. 如2020年2月至6月的单位缴费部分金额为“0”或者缴费金额减半的, 属于按规定减免后实收金额。
7. 单位编号对应的单位名称:
- | 单位编号     | 单位名称          |
|----------|---------------|
| 60010437 | 中孚泰文化建筑股份有限公司 |





专业音响负责人 林夏明



演评字 19B2046

姓 名 林夏明 性 别 男

身份证  
号 码 440923199107207893

单 位 深圳中孚泰文化建筑建设有限公司

于 2019年 9月  
参加第 十六期演艺设备  
工程企业 专业音响项目经  
理培训班，经考试合格，  
特发此证。





# 广东省职称证书

姓名：林夏明

身份证号：440923199107207893



职称名称：工程师

专业：建筑装饰智能化

级别：中级

取得方式：职称评审

通过时间：2023年04月15日

评审组织：深圳市建筑装饰专业高级职称评审委员会

证书编号：2303003142010

发证单位：深圳市人力资源和社会保障局

发证时间：2023年07月19日



查询网址：<http://www.gdhrss.gov.cn/gdweb/zyjsrc>

普通高等学校

# 毕业证书



学生 林夏明 性别 男，一九九一年 七 月二十 日生，于二〇一一年  
九月至二〇一五年 六 月在本校 电子信息工程 专业  
四年制本科学习，修完教学计划规定的全部课程，成绩合格，准予毕业。

校

名：



校（院）长：

邹采荣

证书编号：110781201505062712

二〇一五年 六 月 十九 日

查询网址：<http://www.chsi.com.cn>

广东省教育厅监制

姓名 林夏明

性别 男 民族 汉

出生 1991 年 7 月 20 日

住址 广东省深圳市罗湖区东门  
中路2112号缤纷时代家园  
B栋14F

公民身份号码 440923199107207893



## 中华人民共和国 居民身份证

签发机关 深圳市公安局罗湖分局

有效期限 2016.01.18-2026.01.18

计算单位：元

[illegible]

单位名称  
中孚泰文化建筑股份有限公司





BIM 工程师 吴国玄



姓名: 吴国玄

培训岗位: BIM 建模师岗位

身份证号: 440883199105190814

证书编号: 1610085175

发证日期: 2016 年 11 月 3 日

持证人经过此岗位能力培训, 经考核, 成绩合格。用人单位可凭此对持证人进行能力评价和聘用。





BIM

全国 BIM 技能等级考试  
一级证书



吴国玄 参加 2016 年 06 月全国 BIM 技能等级考试

BIM建模师 , 成绩 良好 , 特发此证。

身份证号: 440883199105190814

证书编号: 1601001023025585

CERTIFICATE OF BIM SKILL PROFICIENCY TEST

Level I

ID Number: 440883199105190814

Certificate Number: 1601001023025585

中国图学会  
China Graphics Society

BIM

证书唯一序列号:



11008427

计算单位: 元

[illegible]

单位名称  
中孚泰文化建筑股份有限公司





BIM 工程师 郑如华



姓名: 郑如华

培训岗位: BIM 建模师岗位

身份证号: 450421198908165010

证书编号: 1610085176

发证日期: 2016 年 11 月 3 日

持证人经过此岗位能力培训，经考核，成绩合格。用人单位可凭此对持证人进行能力评价和聘用。





BIM

全国 BIM 技能等级考试  
一级证书



郑如华 参加 2016 年 06 月全国 BIM 技能等级考试

BIM建模师 , 成绩 良好 , 特发此证。

身份证号: 450421198908165010

证书编号: 1601001023025586

CERTIFICATE OF BIM SKILL PROFICIENCY TEST

Level I

ID Number: 450421198908165010

Certificate Number: 1601001023025586

中国图学会  
China Graphics Society

BIM

证书唯一序列号: 11008428



## 深圳市社会保险历年参保缴费明细表（个人）

页码: 1

计算单位：元

缴费年	月	单位编号	养老保险			医疗保险				生育			工伤保险		失业保险		
			基数	单位交	个人交	险种	基数	单位交	个人交	险种	基数	单位交	基数	单位交	基数	单位交	个人交
2024	01	60010437	3523.0	493.22	281.84	2	6475	97.13	32.38	1	6475	32.38	2360	3.3	2360	18.88	4.72
2024	02	60010437	3523.0	493.22	281.84	2	6475	97.13	32.38	1	6475	32.38	2360	3.3	2360	18.88	4.72
2024	03	60010437	3523.0	493.22	281.84	2	6475	97.13	32.38	1	6475	32.38	2360	6.61	2360	18.88	4.72
2024	04	60010437	3523.0	528.45	281.84	2	6475	97.13	32.38	1	6475	32.38	2360	6.61	2360	18.88	4.72
2024	05	60010437	3523.0	528.45	281.84	2	6475	97.13	32.38	1	6475	32.38	2360	6.61	2360	18.88	4.72
2024	06	60010437	3523.0	528.45	281.84	2	6475	97.13	32.38	1	6475	32.38	2360	6.61	2360	18.88	4.72
2024	07	60010437	4492.0	673.8	359.36	2	6475	97.13	32.38	1	6475	32.38	2360	9.44	2360	18.88	4.72
2024	08	60010437	4492.0	673.8	359.36	2	6475	97.13	32.38	1	6475	32.38	2360	9.44	2360	18.88	4.72
2024	09	60010437	4492.0	673.8	359.36	2	6475	97.13	32.38	1	6475	32.38	2360	9.44	2360	18.88	4.72
2024	10	60010437	4492.0	673.8	359.36	2	6475	97.13	32.38	1	6475	32.38	2360	9.44	2360	18.88	4.72
2024	11	60010437	4492.0	673.8	359.36	2	6475	97.13	32.38	1	6475	32.38	2360	9.44	2360	18.88	4.72
2024	12	60010437	4492.0	673.8	359.36	2	6475	97.13	32.38	1	6475	32.38	2360	9.44	2360	18.88	4.72
2025	01	60010437	4492.0	718.72	359.36	2	6733	101.0	33.67	1	6733	33.67	2360	9.44	2360	18.88	4.72
2025	02	60010437	4492.0	718.72	359.36	2	6733	101.0	33.67	1	6733	33.67	2360	9.44	2360	18.88	4.72
2025	03	60010437	4492.0	718.72	359.36	2	6733	101.0	33.67	1	6733	33.67	2520	20.08	2520	20.08	5.04
合计			9263.97	4925.28			1468.56	489.57			489.57				284.48	71.12	

118.64 284.64

备注:

1. 本证明可作为参保人在本单位参加社会保险的证明。向相关部门提供, 查验部门可通过登录

网址: <https://sipub.sz.gov.cn/vp/>, 输入下列验真码 ( 3391e712e36c5a3d ) 核查, 验真码有效期三个月。

2. 生育保险中的险种“1”为生育保险,“2”为生育医疗。

3. 医疗险种中的险种“1”为基本医疗保险一档，“2”为基本医疗保险二档，“4”为基本医疗保险三档，“5”为少儿/大学生医保（医疗保险二档），“6”为统筹医疗保险。

4. 上述“缴费明细”表中带“\*”标识为补缴, 空行为断缴。

5. 居民养老保险、少儿/学生医疗保险缴费情况不在本清单中展示。

6. 如2020年2月至6月的单位缴费部分金额为“0”或者缴费金额减半的,属于按规定减免后实收金额。

7. 单位编号对应的单位名称:

单位名称  
中孚泰文化建筑股份有限公司



三维建模设计师 朱明明



姓名：朱明明

培训岗位：BIM 建模师岗位

身份证号：431281198403191195

证书编号：1610085177

发证日期：2016 年 11 月 3 日

持证人经过此岗位能力培训，经考核，成绩合格。用人单位可凭此对持证人进行能力评价和聘用。





BIM

全国 BIM 技能等级考试  
一级证书



朱明明 参加 2016 年 06 月全国 BIM 技能等级考试

BIM建模师 , 成绩 合格 , 特发此证。

身份证号: 431281198403191195

证书编号: 1601001023025587

CERTIFICATE OF BIM SKILL PROFICIENCY TEST

Level I

ID Number: 431281198403191195

Certificate Number: 1601001023025587

中国图学会  
China Graphics Society

BIM

证书唯一序列号: 11008429



计算单位：元

[illegible]

单位名称  
中孚泰文化建筑股份有限公司





深化设计师 巫根社





深圳市社会保险历年参保缴费明细表（个人）

姓名: 巫根社      社保电脑号: 616638511      身份证号码: 445122198208072414      页码: 1  
参保单位名称: 中孚泰文化建筑股份有限公司      单位编号: 60010437      计算单位: 元

缴费年	月	单位编号	养老保险			医疗保险			生育			工伤保险		失业保险		
			基数	单位交	个人交	险种	基数	单位交	个人交	险种	基数	单位交	基数	单位交	基数	单位交
2024	01	60010437	3523.0	493.22	281.84	1	6475	323.75	129.5	1	6475	32.38	2360	3.3	2360	18.88
2024	02	60010437	3523.0	493.22	281.84	1	6475	323.75	129.5	1	6475	32.38	2360	3.3	2360	18.88
2024	03	60010437	3523.0	493.22	281.84	1	6475	323.75	129.5	1	6475	32.38	2360	6.61	2360	18.88
2024	04	60010437	3523.0	528.45	281.84	1	6475	323.75	129.5	1	6475	32.38	2360	6.61	2360	18.88
2024	05	60010437	3523.0	528.45	281.84	1	6475	323.75	129.5	1	6475	32.38	2360	6.61	2360	18.88
2024	06	60010437	3523.0	528.45	281.84	1	6475	323.75	129.5	1	6475	32.38	2360	6.61	2360	18.88
2024	07	60010437	4492.0	673.8	359.36	1	6475	323.75	129.5	1	6475	32.38	2360	9.44	2360	18.88
2024	08	60010437	4492.0	673.8	359.36	1	6475	323.75	129.5	1	6475	32.38	2360	9.44	2360	18.88
2024	09	60010437	4492.0	673.8	359.36	1	6475	323.75	129.5	1	6475	32.38	2360	9.44	2360	18.88
2024	10	60010437	4492.0	673.8	359.36	1	6475	323.75	129.5	1	6475	32.38	2360	9.44	2360	18.88
2024	11	60010437	4492.0	673.8	359.36	1	6475	323.75	129.5	1	6475	32.38	2360	9.44	2360	18.88
2024	12	60010437	4492.0	673.8	359.36	1	6475	323.75	129.5	1	6475	32.38	2360	9.44	2360	18.88
2025	01	60010437	4492.0	718.72	359.36	1	6733	336.65	134.66	1	6733	33.67	2360	9.44	2360	18.88
2025	02	60010437	4492.0	718.72	359.36	1	6733	336.65	134.66	1	6733	33.67	2360	9.44	2360	18.88
2025	03	60010437	4492.0	718.72	359.36	1	6733	336.65	134.66	1	6733	33.67	2520	10.08	2520	20.50
合计			9263.97	4925.28			4894.95	1957.98			489.57			84.48		71.12

备注:

1. 本证明可作为参保人在本单位参加社会保险的证明。向相关部门提供, 查验部门可通过登录  
网址: <https://sipub.sz.gov.cn/vp/>, 输入下列验证码 ( 3391e712e36e085g ) 核查, 验证码有效期三个月。

2. 生育保险中的险种“1”为生育保险, “2”为生育医疗。

3. 医疗险种中的险种“1”为基本医疗保险一档, “2”为基本医疗保险二档, “4”为基本医疗保险三档, “5”为少儿/大学生医保(医疗保险二档), “6”为统筹医疗保险。

4. 上述“缴费明细”表中带“\*”标识为补缴, 空行为断缴。

5. 居民养老保险、少儿/学生医疗保险缴费情况不在本清单中展示。

6. 如2020年2月至6月的单位缴费部分金额为“0”或者缴费金额减半的, 属于按规定减免后实收金额。

7. 单位编号对应的单位名称:  
单位编号 60010437      单位名称 中孚泰文化建筑股份有限公司





图文美工设计师 黄锐

照  
片



粤中取证字第 1803003012615 号

黄锐 于 二〇一七年  
十二月，经 深圳市建筑专  
业中级专业技术资格第三

评审委员会评审通过，  
建筑装饰设计  
具备 工程师

资格。特发此证

深圳市人力资源和社会保障局  
发证机关  
二〇一八年五月十七日



普通高等学校

# 毕业证书



学生 黄锐 性别男 ,一九八七 年八 月 十一日生,于二〇〇五  
年 九 月至二〇〇九年 七 月在本校 艺术设计 (环境、广告、装饰、视觉)  
专业 四 年制 本 科学习,修完教学计划规定的全部课程,成绩合  
格,准予毕业。

校 名: 新疆艺术学院

校(院)长:



证书编号: 107681200905000084

二〇〇九年 七 月 一 日

中华人民共和国教育部学历证书查询网址: <http://www.chsi.com.cn>

姓 名 黄 锐

性 别 男 民 族 侗

出 生 1987 年 8 月 11 日

住 址 湖南省会同县青朗侗族苗  
族乡中心小学宿舍8号



公民身份号码 431225198708113613



## 中华人民共和国 居民 身 份 证

签发机关 会同县公安局

有效期限 2017.01.16-2037.01.16



计算单位：元

鄂州市社会保险基金管理局  
社会保险费缴纳清单  
打印日期：2025年3月27日  
证明专用章

土建工程师 李晶华

	评审或认定机构： 扬州市建设工程专业中级职称评审委员会
姓 名 <u>李晶华</u>	专业技术资格： 工程师
性 别 <u>男</u>	
身份证号 <u>362531198910062713</u>	
工作单位 <u>扬州久祥建筑装饰有限公司</u>	
证书编号 <u>YZZ2020004P0370169</u>	
 江苏人社	 扬州市人社

<b>注 意 事 项</b>	
1、本资格证由江苏省人力资源和社会保障厅统一监制。	
2、本资格证须用计算机打印，涂改无效。	
3、须加盖发证单位钢印方为有效。	<b>专业技术资格证</b>
4、只限本人使用，不得转借、伪造。	
	江苏省人力资源和社会保障厅 监制





计算单位：元

**社保费缴纳清单**

6332	14.53	6332	29.06
6332	14.53	6332	29.06
6332	14.53	6332	29.06
6332	14.53	6332	29.06
6332	14.53	6332	29.06
6332	14.53	6332	29.06
6332	14.53	6332	29.06
6332	181.61		433.9

**证明专用章**

单位名称  
中孚泰文化建筑股份有限公司





强电工程师 张伟

<p>本证书表明持证人通过 专业技术职务任职资格评审 委员会评审具有的任职资格 水平。</p> <p>This is to certify the qual- ification level of speciality and technology of the bearer who has passed the evalua- tion of the evaluating comm- ission of a technical or profes- sional post.</p>	<p>高级专业技术职务任职</p> <p><b>资格证书</b></p> <p>Qualification Certificate</p> <p>of Senior Professional Technical Position</p> <p>河北省职称改革领导小组办公室 The Title Reform Leading Group Office of Hebei Province</p>
--	--

<p>专业技术系列 Professional Series</p> <p>专业名称 Name of Speciality</p> <p>资格名称 Name Qualification</p> <p>批文 Approval No.</p> <p>授予时间 Date of Conferment</p> <p>工作单位 Work Unit</p>	<p>工程</p> <p>机电</p> <p>高级工程师</p> <p>冀职改办字[2016]192号</p> <p>2016年12月</p> <p>河北省秦皇岛市中信戴卡 股份有限公司</p>	<p></p> <p>(加盖审批部门钢印有效)</p> <p>姓名 Name</p> <p>性别 Sex</p> <p>出生年月 Date of Birth</p> <p>编号 No.</p>	<p>张伟</p> <p>男</p> <p>1981年11月</p> <p>0449341</p>
			<p>2017年 1月 1日</p>



普通高等学校  
毕业证书



中华人民共和国教育部监制

No. 02453444

学生 张伟 性别 男 ,

一九八一年十月十一日生, 于二〇〇〇年

九月至二〇〇四年七月在本校

机械设计制造及其自动化 专业

四年制本科学习, 修完教学计划规定的全部课程, 成绩合格, 准予毕业。

校(院)长: 汤生玲

校 名: 河北科技师范学院

二〇〇四年七月二日

学校编号: 107981200405000792

姓 名 张 伟

性 别 男 民 族 汉

出 生 1981 年 11 月 11 日

住 址 河北省秦皇岛市经济技术  
开发区长城东街6栋1单元  
7号



公民身份号码 130303198111110933



中华人民共和国  
居民身份证

签发机关 秦皇岛市公安局经济技术开发区分局

有效期限 2008.04.09-2028.04.09

深圳市社会保险历年参保缴费明细表（个人）

页码: 1

计算单位：元

缴费年	月	单位编号	养老保险			医疗保险				生育			工伤保险		失业保险		
			基数	单位交	个人交	险种	基数	单位交	个人交	险种	基数	单位交	基数	单位交	基数	单位交	个人交
2024	01	60010437	3523.0	493.22	281.84	2	6475	97.13	32.38	1	6475	32.38	2360	3.3	2360	18.88	4.72
2024	02	60010437	3523.0	493.22	281.84	2	6475	97.13	32.38	1	6475	32.38	2360	3.3	2360	18.88	4.72
2024	03	60010437	3523.0	493.22	281.84	2	6475	97.13	32.38	1	6475	32.38	2360	6.61	2360	18.88	4.72
2024	04	60010437	3523.0	528.45	281.84	2	6475	97.13	32.38	1	6475	32.38	2360	6.61	2360	18.88	4.72
2024	05	60010437	3523.0	528.45	281.84	2	6475	97.13	32.38	1	6475	32.38	2360	6.61	2360	18.88	4.72
2024	06	60010437	3523.0	528.45	281.84	2	6475	97.13	32.38	1	6475	32.38	2360	6.61	2360	18.88	4.72
2024	07	60010437	4492.0	673.8	359.36	2	6475	97.13	32.38	1	6475	32.38	2360	9.44	2360	18.88	4.72
2024	08	60010437	4492.0	673.8	359.36	2	6475	97.13	32.38	1	6475	32.38	2360	9.44	2360	18.88	4.72
2024	09	60010437	4492.0	673.8	359.36	2	6475	97.13	32.38	1	6475	32.38	2360	9.44	2360	18.88	4.72
2024	10	60010437	4492.0	673.8	359.36	2	6475	97.13	32.38	1	6475	32.38	2360	9.44	2360	18.88	4.72
2024	11	60010437	4492.0	673.8	359.36	2	6475	97.13	32.38	1	6475	32.38	2360	9.44	2360	18.88	4.72
2024	12	60010437	4492.0	673.8	359.36	2	6475	97.13	32.38	1	6475	32.38	2360	9.44	2360	18.88	4.72
2025	01	60010437	4492.0	718.72	359.36	2	6733	101.0	33.67	1	6733	33.67	2360	9.44	2360	18.88	4.72
2025	02	60010437	4492.0	718.72	359.36	2	6733	101.0	33.67	1	6733	33.67	2360	9.44	2360	18.88	4.72
2025	03	60010437	4492.0	718.72	359.36	2	6733	101.0	33.67	1	6733	33.67	2520	10.08	2520	20.00	5.04
合计			9263.97	4925.28			1468.56	489.57			489.57						71.12

118.64 284.14

备注:

1. 本证明可作为参保人在本单位参加社会保险的证明。向相关部门提供, 查验部门可通过登录

网址: <https://sipub.sz.gov.cn/vp/>, 输入下列验真码 ( 3391e712e36693fvy ) 核查, 验真码有效期三个月。

2. 生育保險中的險種“1”為生育保險, “2”為生育醫療。

3. 医疗险种中的险种“1”为基本医疗保险一档，“2”为基本医疗保险二档，“4”为基本医疗保险三档，“5”为少儿/大学生医保（医疗保险二档），“6”为统筹医疗保险。

4. 上述“缴费明细”表中带“\*”标识为补缴, 空行为断缴。

5. 居民养老保险、少儿/学生医疗保险缴费情况不在本清单中展示。

6. 如2020年2月至6月的单位缴费部分金额为“0”或者缴费金额减半的,属于按规定减免后实收金额。

7. 单位编号对应的单位名称:

单位编号  
60010437

单位名称  
中孚泰文化建筑股份有限公司





弱电工程师 杨顺秋

高级专业技术职务 资格证书	
	
湖南省人事厅	
	姓 名: 杨顺秋
	性 别: 男
	身份证号: 430203196911195038
	任职资格: 高级工程师
	专业类别: 电气工程
	批准日期: 2004年10月30日
	工作单位: 株洲硬质合金集团有 限公司
持证人签名:	系统编码: A08041000000000857



中南工业大学

毕  
业  
证  
书



学生杨顺钦性别男 系湖南  
省(市、自治区)邵东县(市)人，  
一九六九年十一月出生，于一九八七  
年九月至一九九一年七月在本校  
自动控制工程系工业电气自动化专业四年制  
本科学习，修业期满，成绩合格，准  
予毕业。经审核符合《中华人民共和国  
学位条例》规定，授予工学学士学位。

校长 王溶忱

一九九一年七月一日  
证书登记 10951 号



## 深圳市社会保险历年参保缴费明细表（个人）

姓名：杨顺秋

社保电脑号：810553112

身份证号码：430203196911195038

页码：1

参保单位名称：中孚泰文化建筑股份有限公司

单位编号：60010437

计算单位：元

缴费年	月	单位编号	养老保险			医疗保险			生育			工伤保险		失业保险			
			基数	单位交	个人交	险种	基数	单位交	个人交	险种	基数	单位交	基数	单位交	基数	单位交	个人交
2024	01	60010437	4360.0	610.4	348.8	2	6475	97.13	32.38	1	6475	32.38	4360	6.1	4360	34.88	8.72
2024	02	60010437	4360.0	610.4	348.8	2	6475	97.13	32.38	1	6475	32.38	4360	6.1	4360	34.88	8.72
2024	03	60010437	4360.0	610.4	348.8	2	6475	97.13	32.38	1	6475	32.38	4360	12.21	4360	34.88	8.72
2024	04	60010437	4360.0	654.0	348.8	2	6475	97.13	32.38	1	6475	32.38	4360	12.21	4360	34.88	8.72
2024	05	60010437	4360.0	654.0	348.8	2	6475	97.13	32.38	1	6475	32.38	4360	12.21	4360	34.88	8.72
2024	06	60010437	4360.0	654.0	348.8	2	6475	97.13	32.38	1	6475	32.38	4360	12.21	4360	34.88	8.72
2024	07	60010437	4492.0	673.8	359.36	2	6475	97.13	32.38	1	6475	32.38	4360	17.44	4360	34.88	8.72
2024	08	60010437	4492.0	673.8	359.36	2	6475	97.13	32.38	1	6475	32.38	4360	17.44	4360	34.88	8.72
2024	09	60010437	4492.0	673.8	359.36	2	6475	97.13	32.38	1	6475	32.38	4360	17.44	4360	34.88	8.72
2024	10	60010437	4492.0	673.8	359.36	2	6475	97.13	32.38	1	6475	32.38	4360	17.44	4360	34.88	8.72
2024	11	60010437	4492.0	673.8	359.36	2	6475	97.13	32.38	1	6475	32.38	4360	17.44	4360	34.88	8.72
2024	12	60010437	4492.0	673.8	359.36	2	6475	97.13	32.38	1	6475	32.38	4360	17.44	4360	34.88	8.72
2025	01	60010437	4492.0	718.72	359.36	2	6733	101.0	33.67	1	6733	33.67	4360	17.44	4360	34.88	8.72
2025	02	60010437	4492.0	718.72	359.36	2	6733	101.0	33.67	1	6733	33.67	4360	17.44	4360	34.88	8.72
2025	03	60010437	4492.0	718.72	359.36	2	6733	101.0	33.67	1	6733	33.67	4360	17.44	4360	34.88	8.72
合计			9992.16	5327.04			1468.56	489.57			489.57			523.2		130.8	

### 备注：

1. 本证明可作为参保人在本单位参加社会保险的证明。向相关部门提供，查验部门可通过登录网址：<https://sipub.sz.gov.cn/vp/>，输入下列验真码（ 3391e721d9b9fb6j ）核查，验真码有效期三个月。
2. 生育保险中的险种“1”为生育保险，“2”为生育医疗。
3. 医疗险种中的险种“1”为基本医疗保险一档，“2”为基本医疗保险二档，“4”为基本医疗保险三档，“5”为少儿/大学生医保（医疗保险二档），“6”为统筹医疗保险。
4. 上述“缴费明细”表中带“\*”标识为补缴，空行为断缴。
5. 居民养老保险、少儿/学生医疗保险缴费情况不在本清单中展示。
6. 如2020年2月至6月的单位缴费部分金额为“0”或者缴费金额减半的，属于按规定减免后实收金额。
7. 单位编号对应的单位名称：  
单位编号  
60010437  
单位名称  
中孚泰文化建筑股份有限公司





给排水工程师 陈晓波

	经北京市高级专业技术资格评审委员会评审，持证人具备高级专业技术资格。 <i>Approved by Beijing Senior Specialized Technique Qualification Evaluation Committee, Confirmed to be with the senior specialized technique qualification.</i>
姓名 <i>Full Name</i>	陈晓波
性别 <i>Sex</i>	男
出生日期 <i>Date of Birth</i>	1985年12月
证书编号 <i>Certificate No.</i>	ZGB20661831
资格名称 <i>Qualification</i>	高级工程师
专业 <i>Speciality</i>	给水排水
授予时间 <i>Date of Conferment</i>	2020年11月26日

二〇二〇年十二月

普通高等学校	
毕业证书	
学生 陈晓波 性别 男，一九八五年十二月二十一日生，于二〇〇四年九月至二〇〇八年六月在本校 给水排水工程专业 四年制 本科学习，修完教学计划规定的全部课程，成绩合格，准予毕业。	
校名：	校（院）长：王智平
证书编号：107311200805382280	二〇〇八年六月三十日

中华人民共和国教育部学历证书查询网址：<http://www.chsi.com.cn>



深圳市社会保险历年参保缴费明细表（个人）

姓名: 陈晓波      社保电脑号: 812598863      身份证号码: 130503198512210952      页码: 1  
参保单位名称: 中孚泰文化建筑股份有限公司      单位编号: 60010437      计算单位: 元

缴费年	月	单位编号	养老保险			医疗保险				生育			工伤保险		失业保险		
			基数	单位交	个人交	险种	基数	单位交	个人交	险种	基数	单位交	基数	单位交	基数	单位交	个人交
2024	01	60010437	3523.0	493.22	281.84	2	6475	97.13	32.38	1	6475	32.38	2360	3.3	2360	18.88	4.72
2024	02	60010437	3523.0	493.22	281.84	2	6475	97.13	32.38	1	6475	32.38	2360	3.3	2360	18.88	4.72
2024	03	60010437	3523.0	493.22	281.84	2	6475	97.13	32.38	1	6475	32.38	2360	6.61	2360	18.88	4.72
2024	04	60010437	3523.0	528.45	281.84	2	6475	97.13	32.38	1	6475	32.38	2360	6.61	2360	18.88	4.72
2024	05	60010437	3523.0	528.45	281.84	2	6475	97.13	32.38	1	6475	32.38	2360	6.61	2360	18.88	4.72
2024	06	60010437	3523.0	528.45	281.84	2	6475	97.13	32.38	1	6475	32.38	2360	6.61	2360	18.88	4.72
2024	07	60010437	4492.0	673.8	359.36	2	6475	97.13	32.38	1	6475	32.38	2360	9.44	2360	18.88	4.72
2024	08	60010437	4492.0	673.8	359.36	2	6475	97.13	32.38	1	6475	32.38	2360	9.44	2360	18.88	4.72
2024	09	60010437	4492.0	673.8	359.36	2	6475	97.13	32.38	1	6475	32.38	2360	9.44	2360	18.88	4.72
2024	10	60010437	4492.0	673.8	359.36	2	6475	97.13	32.38	1	6475	32.38	2360	9.44	2360	18.88	4.72
2024	11	60010437	4492.0	673.8	359.36	2	6475	97.13	32.38	1	6475	32.38	2360	9.44	2360	18.88	4.72
2024	12	60010437	4492.0	673.8	359.36	2	6475	97.13	32.38	1	6475	32.38	2360	9.44	2360	18.88	4.72
2025	01	60010437	4492.0	718.72	359.36	2	6733	101.0	33.67	1	6733	33.67	2360	9.44	2360	18.88	4.72
2025	02	60010437	4492.0	718.72	359.36	2	6733	101.0	33.67	1	6733	33.67	2360	9.44	2360	18.88	4.72
2025	03	60010437	4492.0	718.72	359.36	2	6733	101.0	33.67	1	6733	33.67	2520	10.08	2520	20.50	5.04
合计			9263.97	4925.28			1468.56	489.57			489.57		118.61		284.48	71.12	



备注:

1. 本证明可作为参保人在本单位参加社会保险的证明。向相关部门提供, 查验部门可通过登录  
网址: <https://sipub.sz.gov.cn/vp/>, 输入下列验真码 ( 3391e721d9ba4fb6 ) 核查, 验真码有效期三个月。

2. 生育保险中的险种“1”为生育保险, “2”为生育医疗。

3. 医疗险种中的险种“1”为基本医疗保险一档, “2”为基本医疗保险二档, “4”为基本医疗保险三档, “5”为少儿/大学生医保(医疗保险二档), “6”为统筹医疗保险。

4. 上述“缴费明细”表中带“\*”标识为补缴, 空行为断缴。

5. 居民养老保险、少儿/学生医疗保险缴费情况不在本清单中展示。

6. 如2020年2月至6月的单位缴费部分金额为“0”或者缴费金额减半的, 属于按规定减免后实收金额。

7. 单位编号对应的单位名称:  
单位编号 60010437      单位名称 中孚泰文化建筑股份有限公司





暖通工程师 陈雨



普通高等学校

# 毕业证书



学生 **陈雨** 性别 **女**，一九八三年十二月二十一日生，于二〇〇四年九月至二〇〇八年六月在本校 **建筑环境与设备工程** 专业四年制本科学习，修完教学计划规定的全部课程，成绩合格，准予毕业。

校 名： **燕山大学里仁学院**

校（院）长：



证书编号： **135921200805000800**

二〇〇八年 六 月 二十七日

中华人民共和国教育部学历证书查询网址：<http://www.chsi.com.cn>



## 中华人民共和国 居民身份证

签发机关 石家庄市公安局桥东分局

有效期限 2010.04.10-2030.04.10

姓 名 **陈 雨**

性 别 **女** 民 族 **汉**

出 生 **1983 年 12 月 21 日**

住 址 **河北省石家庄市桥东区中  
山东路168号**



公民身份号码 **130730198312214262**



计算单位：元

[illegible]

单位名称  
中孚泰文化建筑股份有限公司



### A—3 参建单位管理人员实名登记表

序号	工程名称	单位类型	单位名称	法人姓名	组织机构代码	人员姓名	岗位	身份证号	社保号	手机号
1	深圳自然博物馆项目展陈工程Ⅱ标段	非上市股份有限公司	中孚泰文化建筑股份有限公司	黄水兰	914403007230225880	张思亮	项目经理	362204198212262114	607116810	13802704741
2	深圳自然博物馆项目展陈工程Ⅱ标段	非上市股份有限公司	中孚泰文化建筑股份有限公司	黄水兰	914403007230225880	罗泽红	深化设计负责人	430521197602118219	613384179	18675829258
3	深圳自然博物馆项目展陈工程Ⅱ标段	非上市股份有限公司	中孚泰文化建筑股份有限公司	黄水兰	914403007230225880	丁伟年	艺术总监	/	/	/
4	深圳自然博物馆项目展陈工程Ⅱ标段	非上市股份有限公司	中孚泰文化建筑股份有限公司	黄水兰	914403007230225880	吴国智	艺术总监	/	/	/
5	深圳自然博物馆项目展陈工程Ⅱ标段	非上市股份有限公司	中孚泰文化建筑股份有限公司	黄水兰	914403007230225880	杨寒松	专家顾问	/	/	/
6	深圳自然博物馆项目展陈工程Ⅱ标段	非上市股份有限公司	中孚泰文化建筑股份有限公司	黄水兰	914403007230225880	刘伟平	专家顾问	/	/	/
7	深圳自然博物馆项目展陈工程Ⅱ标段	非上市股份有限公司	中孚泰文化建筑股份有限公司	黄水兰	914403007230225880	王奇志	专家顾问	/	/	/
8	深圳自然博物馆项目展陈工程Ⅱ标段	非上市股份有限公司	中孚泰文化建筑股份有限公司	黄水兰	914403007230225880	梁丽辉	专家顾问	/	/	/
9	深圳自然博物馆项目展陈工程Ⅱ标段	非上市股份有限公司	中孚泰文化建筑股份有限公司	黄水兰	914403007230225880	钟雪平	专家顾问	/	/	/
10	深圳自然博物馆项目展陈工程Ⅱ标段	非上市股份有限公司	中孚泰文化建筑股份有限公司	黄水兰	914403007230225880	范丽琼	多媒体数字团队导演	/	/	/
11	深圳自然博物馆项目展陈工程Ⅱ标段	非上市股份有限公司	中孚泰文化建筑股份有限公司	黄水兰	914403007230225880	董志彪	多媒体数字团队导演	/	/	/
12	深圳自然博物馆项目展陈工	非上市股份有	中孚泰文化建筑股份有	黄水兰	91440300723022	赵森	创意总监	642102196812	60652771	15278319



	程Ⅱ标段	限公司	限公司		5880			100311	9	170
13	深圳自然博物馆项目展陈工程Ⅱ标段	非上市股份有限公司	中孚泰文化建筑股份有限公司	黄水兰	914403007230225880	庄发称	数字艺术总监	44522219800218001X	606489663	15989868119
14	深圳自然博物馆项目展陈工程Ⅱ标段	非上市股份有限公司	中孚泰文化建筑股份有限公司	黄水兰	914403007230225880	谭红梅	灯光音响顾问	430124198009294221	618356283	13728667076
15	深圳自然博物馆项目展陈工程Ⅱ标段	非上市股份有限公司	中孚泰文化建筑股份有限公司	黄水兰	914403007230225880	薛海学	技术负责人	412823198009122059	605414669	18620348219
16	深圳自然博物馆项目展陈工程Ⅱ标段	非上市股份有限公司	中孚泰文化建筑股份有限公司	黄水兰	914403007230225880	叶溟颖	项目副经理	43018119810418882X	610974753	13510735205
17	深圳自然博物馆项目展陈工程Ⅱ标段	非上市股份有限公司	中孚泰文化建筑股份有限公司	黄水兰	914403007230225880	于坤	质量负责人	210522199212140511	644232141	17640378440
18	深圳自然博物馆项目展陈工程Ⅱ标段	非上市股份有限公司	中孚泰文化建筑股份有限公司	黄水兰	914403007230225880	桂晨	安全负责人	421182198908010133	630208959	13670140002
19	深圳自然博物馆项目展陈工程Ⅱ标段	非上市股份有限公司	中孚泰文化建筑股份有限公司	黄水兰	914403007230225880	茶汝伦	安全员	532927199712220534	802639364	15587040536
20	深圳自然博物馆项目展陈工程Ⅱ标段	非上市股份有限公司	中孚泰文化建筑股份有限公司	黄水兰	914403007230225880	孔凡鼎	安全员	371581198905012759	619524390	13510005953
21	深圳自然博物馆项目展陈工程Ⅱ标段	非上市股份有限公司	中孚泰文化建筑股份有限公司	黄水兰	914403007230225880	周荣	劳资专管员	432524198609166155	629303759	15012885800
22	深圳自然博物馆项目展陈工程Ⅱ标段	非上市股份有限公司	中孚泰文化建筑股份有限公司	黄水兰	914403007230225880	曹毅	测量工程师	430423198003060037	809745885	15979790970
23	深圳自然博物馆项目展陈工程Ⅱ标段	非上市股份有限公司	中孚泰文化建筑股份有限公司	黄水兰	914403007230225880	王莎	造价工程师	510922199310270689	644232891	18575575849
24	深圳自然博物馆项目展陈工程Ⅱ标段	非上市股份有限公司	中孚泰文化建筑股份有限公司	黄水兰	914403007230225880	吕朝辉	质量员	22018319891214161X	641602614	15948171567
25	深圳自然博物馆项目展陈工程Ⅱ标段	非上市股份有限公司	中孚泰文化建筑股份有限公司	黄水兰	914403007230225880	张飞	施工员	510623199305114817	641828294	18281607219
26	深圳自然博物馆项目展陈工程Ⅱ标段	非上市股份有限公司	中孚泰文化建筑股份有限公司	黄水兰	914403007230225880	续振廷	材料员	220724198704041238	634773249	18844009876

27	深圳自然博物馆项目展陈工程Ⅱ标段	非上市公司	中孚泰文化建筑股份有限公司	黄水兰	914403007230225880	刘勤	预算员	432524198712292512	626166860	13410567976
28	深圳自然博物馆项目展陈工程Ⅱ标段	非上市公司	中孚泰文化建筑股份有限公司	黄水兰	914403007230225880	李珊	资料员	51082419900721442X	638600902	13402826097
29	深圳自然博物馆项目展陈工程Ⅱ标段	非上市公司	中孚泰文化建筑股份有限公司	黄水兰	914403007230225880	李泽涛	专业灯光负责人	441581199207194295	641561928	13268087079
30	深圳自然博物馆项目展陈工程Ⅱ标段	非上市公司	中孚泰文化建筑股份有限公司	黄水兰	914403007230225880	林夏明	专业音响负责人	440923199107207893	641561973	18576466642
31	深圳自然博物馆项目展陈工程Ⅱ标段	非上市公司	中孚泰文化建筑股份有限公司	黄水兰	914403007230225880	吴国玄	BIM工程师	440883199105190814	629255720	17688785347
32	深圳自然博物馆项目展陈工程Ⅱ标段	非上市公司	中孚泰文化建筑股份有限公司	黄水兰	914403007230225880	郑如华	BIM工程师	450421198908165010	638846175	15507742774
33	深圳自然博物馆项目展陈工程Ⅱ标段	非上市公司	中孚泰文化建筑股份有限公司	黄水兰	914403007230225880	朱明明	三维建模设计师	431281198403191195	621870047	18688997318
34	深圳自然博物馆项目展陈工程Ⅱ标段	非上市公司	中孚泰文化建筑股份有限公司	黄水兰	914403007230225880	巫根社	深化设计师	445122198208072414	616638511	15818676790
35	深圳自然博物馆项目展陈工程Ⅱ标段	非上市公司	中孚泰文化建筑股份有限公司	黄水兰	914403007230225880	黄锐	图文美工设计师	431225198708113613	635626695	15112515060
36	深圳自然博物馆项目展陈工程Ⅱ标段	非上市公司	中孚泰文化建筑股份有限公司	黄水兰	914403007230225880	李晶华	土建工程师	362531198910062713	632908930	15070817943
37	深圳自然博物馆项目展陈工程Ⅱ标段	非上市公司	中孚泰文化建筑股份有限公司	黄水兰	914403007230225880	张伟	强电工程师	130303198111110933	807662757	15979790970
38	深圳自然博物馆项目展陈工程Ⅱ标段	非上市公司	中孚泰文化建筑股份有限公司	黄水兰	914403007230225880	杨顺秋	弱电工程师	430203196911195038	810553112	15979790970
39	深圳自然博物馆项目展陈工程Ⅱ标段	非上市公司	中孚泰文化建筑股份有限公司	黄水兰	914403007230225880	陈晓波	给排水工程师	130503198512210952	812598863	15278319170

40	深圳自然博物馆项目展陈工程II标段	非上市公司	中孚泰文化建筑股份有限公司	黄水兰	914403007230225880	陈雨	暖通工程师	130730198312214262	812599110	15889355456
----	-------------------	-------	---------------	-----	--------------------	----	-------	--------------------	-----------	-------------

说明:

1. 工程名称与招标文件名称一致;
2. 单位类型、岗位请按照《深圳市建筑工务署参建单位实名管理人员实名制管理暂行办法》附表二填写;
3. 人员姓名请与 A-2 主要项目管理人员汇总表中保持一致;
4. 身份证号码最后一位有字母的, 请填写大写字母;
5. 参建单位实名管理人员实名登记表请以 EXCEL 表制作保存并刻录 DVD 光盘, 投标人在中标人澄清前提供;
6. 所有列均为必填项并需仔细填写, 如有错误将导致无法进行实名登记, 后果由投标人自负。

(9) 建筑装饰工程专项设计甲级资质证书（如有，不作为资格审查条件。）

企业名称	中孚泰文化建筑股份有限公司		
详细地址	深圳市福田区园岭街道上林社区八卦四路10号中浩大厦1406		
建立时间	2000年06月29日		
注册资本金	12293万元人民币		
统一社会信用代码 (或营业执照注册号)	914403007230225880		
经济性质	股份有限公司（非上市）		
证书编号	A144006483-6/2		
有效期	至2029年06月25日		
法定代表人	黄水兰	职务	董事
单位负责人	黄水兰	职务	总经理
技术负责人	谭泽斌	职称或执业资格	高级工程师
备注： 原企业名称：深圳市中孚泰文化建筑建设股份有限公司 原一体化资质证书编号：C144006483 原设计证书发证日期：2016年05月06日			

业 务 范 围
建筑装饰工程设计专项甲级；建筑幕墙工程设计专项甲级；消防设施工程设计专项甲级。 *****
 发证机关：（章） 2024 年06 月25 日 No.AF 0512434