

# 阳光童苑幼儿园部分教室地面、墙面整改项目

## 裝飾施工圖

项目建设单位:  
WRIGHT

项目建设地点:  
PLACE

广东 深圳

项目设计单位:  
COMPANY

深圳市国盛建设工程有限公司

总设计师:  
DESIGNER

李悦源

设计:  
DESIGNER

杨文洲

图纸审核:  
APPROVE

张万阳

出图时间:  
DATE

图纸编号:  
Drawing Code:

广东省建设工程勘察设计出图专用章  
单位名称:深圳市国盛建设工程有限公司  
业务范围:建筑装饰工程设计专项甲级  
资质证书编号:A244061418  
有效期至:2027年03月21日





# 装饰施工图设计说明

## 1. 设计依据

- 1.1 业主提供的阳光童苑幼儿园部分教室地面、墙面整改项目建筑各专业图纸。
- 1.2 业主提供的阳光童苑幼儿园部分教室地面、墙面整改项目外观专业图纸。
- 1.3 现行最新版的国家和地方、行业、有关政策、法规、建筑设计规范、规程和规定。

### 1.3.1 设计执行规范:

|                    |                      |
|--------------------|----------------------|
| 《建筑制图标准》           | GB/T 50104-2010      |
| 《建筑设计防火规范》         | GB50016-2006         |
| 《高层民用建筑设计防火规范》     | GB50045-95(2005修正版)  |
| 《建筑内部装修设计防火规范》     | GB 50222-95(2001修正版) |
| 《民用建筑工程室内环境污染控制规范》 | GB 50325-2010        |
| 《民用建筑设计通则》         | GB50352-2005         |
| 《民用建筑设计技术措施》       |                      |
| 《建筑装饰装修工程质量验收规范》   | GB 50210-2010        |
| 《建筑玻璃应用技术规程》       | JGJ 113-2009         |

### 1.3.2 内装修选用的材料应符合:

|                          |               |
|--------------------------|---------------|
| 《室内装饰装修材料人造板及其制品中甲醛释放限量》 | GB 18580-2001 |
| 《室内装饰装修材料溶剂型木器涂料中有害物质限量》 | GB 18581-2001 |
| 《室内装饰装修材料内墙涂料中有害物质限量》    | GB 18582-2001 |
| 《室内装饰装修材料胶粘剂中有害物质限量》     | GB 18583-2001 |
| 《混凝土外加剂中释放氨的限量》          | GB 18588-2001 |
| 《建筑材料放射性核素限量》            | GB 6566-2001  |
| 《室内用水性阻燃剂、防水剂、防腐剂的限量》    | GB 50325-2001 |

室内设计选用的各种装修材料,由施工单位提供材料,制作样板,并提供材料合格证书及环保防火性能检测报告,经建设单位、设计单位、现场监理确认后封样,并据此进行验收。

## 2. 装修说明

- 2.1 本次装修设计未改变原建筑的防火分区,未改变原建筑的火灾报警系统。
- 2.2 室内装修材料、设备品种、规格、性能应符合设计要求及国家现行有关标准的规定。
- 2.3 室内装修设计要严格执行防火规范,木装修部份必须进行防火阻燃处理。
- 2.4 现场施工过程中如遇重大的原则性修改,应经甲乙双方确认后形成补充合同文本,方可进行施工图修改设计。
- 2.5 施工现场对设计的变更或补充设计,必需有授权的设计师签字方为有效,必要时须得到甲方和监理方的书面认可。
- 2.6 现场施工过程中,遇到现场实际困难无法按设计施工图施工的情况,由施工单位上报甲方,监理和设计单位,设计单位发图纸更改通知函,设计单位组织进行图纸更改,并以修改后版本或者工程联系单交付甲方及施工单位进行施工。
- 2.7 各类空间装修做法详见空间平面、立面及详图。
- 2.8 各空间材料、洁具、灯具、五金配件详见主要材料、洁具、灯具、五金配件、物料说明书及样板。
- 2.9 本说明和设计图纸具有同样效力,两者均应遵守。若两者有矛盾时,甲方及施工单位应及时提出,并以设计单位解释为准。
- 2.10 所有材料应以样板为准,其样式质量及档次要符合本工程的要求,如需替换应通知业主及设计单位确认后,方可定购。

## 3. 内隔墙工程

- 3.1 建筑设计的墙体、拆除和新砌筑的墙体,其定位尺寸、图例详见室内建筑资料平面图。
- 3.2 室内玻璃隔断应按《建筑玻璃应用技术规程》JGJ113-2009和《建筑安全玻璃管理规定》及相应的技术规范,选择玻璃。
- 3.3 非承重砌块墙,如采用加气混凝土砌块、陶粒空心砌块,应符合《砌体结构设计规范》,
- 3.4 当墙长大于5M时,在墙体中部加构造柱。

- 3.5 墙体砌至结构楼板(梁)底,当墙高超过4M时,在墙体半高处(门洞上皮)设置与柱连接且全长贯通的钢筋混凝土圈梁。当墙体未砌至结构楼板(梁)底时,需做压顶圈梁。

- 3.6 图中门、窗洞如需在已有结构墙体上开洞,须采取结构加固措施,且与开洞同时进行。

- 3.7 轻钢龙骨墙做到梁(板)底,内填隔音(防火)棉,采用100轻钢龙骨,双面、单层12厚轻质不燃板。详国标图集《轻钢龙骨内隔墙》。

- 3.8 厕所、厨房多水房间的墙体如采用加气混凝土砌块、陶粒空心砌块、轻质隔板(GRC)等,需离地300高捣C20混凝土墙基,厚度同墙厚。

- 3.9 厕所、厨房、水池等多水房间的墙体,应做防水层。墙面防水层高度应不低于1.8m,防水材料应满足国家现行标准要求。

- 3.10 木饰面基层应选用防火等级为B1级以上的轻质不燃板或经处理后防火等级为B1级以上的木夹板(施工单位要提供合格的样板)。

- 3.11 其它材料做法详见材料表的要求及装修材料构造做法表。

- 3.12 建筑外墙内侧室内墙面均用50C轻钢龙骨隔墙30.5CM面铺9MM厚埃特板作基层找平,再进行墙面装饰处理。

## 4. 地面工程

- 4.1 地面铺砖(石材、木地板)纵横向长度超过8米时需设置伸缩缝。

- 4.2 有水房间的楼地面应低于相邻房间不小于20mm做挡水门槛。有地漏的地面应找坡1~2%,坡向地漏。有大量排水的应设排水沟及集水坑。

- 4.3 厕所、水池等多水房间的地面应做防水层。防水材料应满足国家现行标准要求,并沿四周卷起高度不低于1.8m或至顶。

- 4.4 地面打膨胀螺栓处周边及缝用植筋胶密实,植筋胶须使用国家合格产品。

- 4.5 其它材料做法详见材料表的要求及装修材料构造做法表。

## 5. 吊顶工程

- 5.1 所有吊顶材料的燃烧性能应符合《建筑内部装修设计防火规范》的要求。吊顶构造详国标图集《内装修-室内吊顶》,吊顶材料应选用非燃烧体,其耐火极限应为0.25小时以上。

- 5.2 吊顶采用C50以上轻钢龙骨轻质不燃板材料。具体做法详见装修材料构造做法表。

- 5.3 卫生间、茶水间等多水房间天花应采用防水石膏板或埃特板。本工程卫生间采用防火石膏板吊顶,其他未注明区域可采用防水石膏板。

## 6. 门窗工程

- 6.1 建筑设计的门及新增门编号、洞口尺寸详见室内建筑资料平面图。做法详见门表。

- 6.2 普通门所有五金配件、拉手、门锁等为品牌产品详见相应物料说明书。

## 7. 油漆涂料工程

- 7.1 木皮厚度为0.6mm,刷国产硝基清漆底漆二道,喷进口品牌硝基哑光清漆,漆厚为0.6mm。

- (为了保证油漆效果所有饰面板油漆工程,要求厂家加工后现场安装)

- 7.2 所有涂料、油漆、饰面处理均需要先做样板,经甲方及设计方认可后方可进行大面积的施工,并据此进行验收。

## 8. 石材工程

- 8.1 石材湿贴法:石材湿贴的高度及每块面积的大小应符合相应规范。为了防止石材返潮,在铺砌前,石材应先行清洗凉干,正面,背面及四周刷石材保护剂。

- 8.2 石材干挂法:石材干挂形式为钢销式、短槽式、背栓式干挂石材。钢销为 $\phi 5$ ,不锈钢挂件不小于4mm厚。

- 8.3 石材防污防渗处理都采用石材防护剂。

- 8.4 石材饰面做法详见大样及装修材料构造做法表。

## 9. 室内设备工程

- 9.1 卫生洁具、五金配件、灯具等详见相应的物料说明书。

## 10. 构件防腐防虫及油漆涂料工程

- 10.1 所有埋入墙体的木构件需进行防潮及防虫处理,贴近墙体的木质装修背面要做防潮处理。

- 10.2 本工程的钢构件均为镀锌钢构件,钢型号为Q235#。



深圳市国盛建设工程有限公司  
Shenzhen Guosheng Construction Engineering Co., Ltd.  
建筑装饰装修专项设计甲级  
消防设施工程专项设计甲级  
建筑幕墙工程专项设计乙级

## Notes

说明:

- 1、所有尺寸必须在工地现场量度,图中尺寸大小所注为依据,不可用比例尺直接量度
- 2、所有尺寸以现场为主,可微调适当调整,当现场尺寸与图纸偏差超过50mm时需通知设计师进行更改
- 3、所有图纸未经设计师签字盖章示为无效任何人不得擅自改动方案
- 4、此图及其设计属本公司版权所有,任何人不得擅自复印及外传。

## CLIENT

业主名称:

## PROJECT

工程名称:

阳光童苑幼儿园部分教室地面、  
墙面整改项目

## DRAWING TITLE

制图项目:

施工细则一

## REVISION

修改:

## DATE

日期:

广东省建设工程勘察设计院专用章  
单位名称:深圳市国盛建设工程有限公司  
业务范围:建筑装饰工程设计专项甲级  
资质证书编号:A244061418  
有效期至:2027年03月21日



## JOB NO.

项目编号:

DATE

日期:

SCALE

比例:

MAPAREA

图幅:

APPROVED

审核:

DWG NO.

图号:

ED-1.1

图号:

# 装饰施工图设计说明

## 11. 与各工种的配合说明

### 11.1 电气照明与装修的配合。

如有不符或遗漏，应及时通知设计单位，由设计单位确定具体位置后才能施工。

11.1.1 所有电气照明的灯具、插座、开关、配电箱等的位置除专业规范要求外，其余定位尺寸都要符合装饰设计所定的要求。

11.1.2 电气照明的管线铺设及需隐藏的灯具挂件。应做好配合工作，非照明系统的各种暗装的管线应尽早联系相关单位。

在施工过程中做好各项隐蔽工程工作，以免造成不必要的返工。

11.1.3 各类服务、接待台内部的信息、电源、终端需做配合开孔工作。

### 11.2 给排水与装修的配合。

11.2.1 给排水管线由装修单位完成，给排水的定位应按照确认后的洁具样板的安装要求，结合给排水施工图施工。

11.2.2 所有后施工的排水沟及地漏的走水坡度必须严格按照施工规范进行施工。

### 11.3 空调与装修的配合。

11.3.1 空调风口的定位根据综合天花平面图，安装时需与装饰相协调。

### 11.4 消防与装修的配合。

11.4.1 消防系统以专业单位设计的施工图纸为准，烟感末端定位详见综合天花平面图，消防栓布置参见平面布置图。

装修施工单位必须给予积极配合。

### 11.5 综合布线系统与装修的配合。

11.5.1 综合系统以各专业单位设计的施工图为准，各种布线管道及末端面板及信息点的数量、位置，均与装饰面有关系。

装饰施工单位必须给予积极配合，其位置详见装饰施工图纸。

11.5.2 所有系统末端定位应按整齐、美观的原则定位，以专业施工图及装修施工图的定位为准，如有不符或遗漏。

应及时通知专业设计单位，由设计单位确定具体位置后才能施工。

## 12. 施工注意事项及材料选用说明：

12.1 施工工艺除特殊做法图中详尽表示外，一般常规做法均按中华人民共和国《建筑装饰工程施工及验收规范》

GB50210-2001及有关规定执行。

12.2 施工验收应严格按照中华人民共和国《建筑工程施工质量验收统一评定标准》GB50300-2001有关规定执行。

12.3 严格按中华人民共和国有关消防规范，《建筑内部装修设计防火规范》GB50222-2001，所有木制品的天花、

隔墙、墙裙，都要进行严格防火处理。

12.4 所有天花超过200平方米范围的，应考虑伸缩缝。

12.5 检修口的位置根据图的定位尺寸开启，如图中定的位置不能满足检修或需增设检修口时，

由专业及设计单位确认后才能施工。

12.6 在钢筋砼结构上打膨胀螺栓时，不得破坏原结构主筋。

12.7 钢结构焊接时，焊角尺寸等于较薄焊件的厚度。

12.8 天花吊顶距离结构板（梁）底>1500时，须加天花角钢转换层。角钢转换层原则上按设计图纸施工，

设备有冲突之处，可现场适当调整角钢安装位置，若风管个别与吊顶内其他排风管管径>1200时，

角钢转换层须置于风管、排烟管底部。

12.9 超重型装饰灯具及安装于天花吊顶上的其它重型设备等均需直接吊挂在承重结构上，不得与吊顶龙骨发生受力关系。

具体做法需咨询建筑师。

12.10 所有饰面为乳胶漆的天花吊顶阳角、阴角及板材接缝处均贴专用封缝带或二层的确良布。

12.11 各空间无天花吊顶，设备及管线直接外露时，原则上需将设备及管线表面喷（刷）漆处理，

颜色同结构楼板（梁）底，或咨询设计师意见。

12.12 若图中有关尺寸与现场不符，应及时通知设计单位，不得以丈量图纸为依据取得数据，

设计变更须在业主授意下方能进行。

12.13 若图中有关材料名称与材料样板不符的，以业主同设计单位确定的样板为准。

12.14 特殊材料或半成品材料应在设计师指导下进行加工或选择。

12.15 用于较独立的位置或与其它面留凹槽过度可用实木线。

12.16 凡属于防撞处用实木线且与木皮或木饰面板过度无缝者，均采用木皮或木饰面贴于实木线上。

12.17 本工程所有钢构件均为镀锌钢构件，钢材的型号：Q235B#；不锈钢的型号：316#。有特殊注明的除外。

12.18 本工程采用的木夹板都为防火液浸泡的阻燃夹板；海绵都为高密度阻燃海绵。

12.19 本工程采用成品厂家定做材料，均有厂家提供相应的样品小样及详细的制作图纸，为保证效果，

要求厂家加工后现场试安装，经业主方及设计方同意后方可大面积施工。



深圳市国盛建设工程有限公司  
Shenzhen Guosheng Construction Engineering Co., Ltd.  
建筑装饰装修专项设计甲级  
消防设施工程专项设计甲级  
建筑幕墙工程专项设计乙级

Notes  
说明：

- 1、所有尺寸必须在工地现场量度，图中尺寸大小所注为依据，不可用比例尺直接量度
- 2、所有尺寸以现场为主，可做适当调整，当现场尺寸与图纸偏差超过50mm时需通知设计师进行更改
- 3、所有图纸未经设计师签字盖章示为无效任何人不得擅自改动方案
- 4、此图及其设计属本公司版权所有，任何人不得擅自复印及外传。

CLIENT  
业主名称：

PROJECT  
工程名称：

阳光童苑幼儿园部分教室地面、  
墙面整改项目

DRAWING TITLE  
制图项目：

施工细则一

REVISION  
修改：

DATE  
日期：

广东省建设工程勘察设计出图专用章  
单位名称：深圳市国盛建设工程有限公司  
业务范围：建筑装饰工程设计专项甲级  
资质证书编号：A244061418  
有效期至：2027年03月21日



JOB NO.  
项目编号：

DATE  
日期：

ITEM FUNCTIONARY  
项目负责人：朱秋丽

SCALE  
比例：1:100

DESIGNER  
设计师：陈瑞

MAPAREA  
图幅：A3

DRAWN  
制图：陈瑞

APPROVED  
审核：

DWG NO.  
图号：ED-1.2



深圳市国盛建设工程有限公司  
Shenzhen Guosheng Construction Engineering Co., Ltd.  
建筑装饰装修专项设计甲级  
消防设施工程专项设计甲级  
建筑幕墙工程专项设计乙级

Notes  
说明:

- 1、所有尺寸必须在工地现场量度，图中尺寸大小所注为依据，不可用比例尺直接量度
- 2、所有尺寸以现场为主，可做适当调整，当现场尺寸与图纸偏差超过50mm时需通知设计师进行更改
- 3、所有图纸未经设计师签字盖章示为无效任何人不得擅自改动方案
- 4、此图及其设计属本公司版权所有，任何人不得擅自复印及外传。

CLIENT  
业主名称:

PROJECT  
工程名称:

阳光童苑幼儿园部分教室地面、墙面整改项目

DRAWING TITLE  
制图项目:

一层原始平面图

REVISION  
修改:

DATE  
日期:

JOB NO.  
项目编号:

|                       |                               |
|-----------------------|-------------------------------|
| DATE<br>日期:           | ITEM FUNCTIONARY<br>项目负责: 朱秋丽 |
| SCALE<br>比例: 1:100    | DESIGNER<br>设计师: 张德志          |
| MAPAREA<br>图幅: A3     | DRAWN<br>制图: 张德志              |
| APPROVED<br>审核:       |                               |
| DWG NO.<br>图号: AR-1.1 |                               |

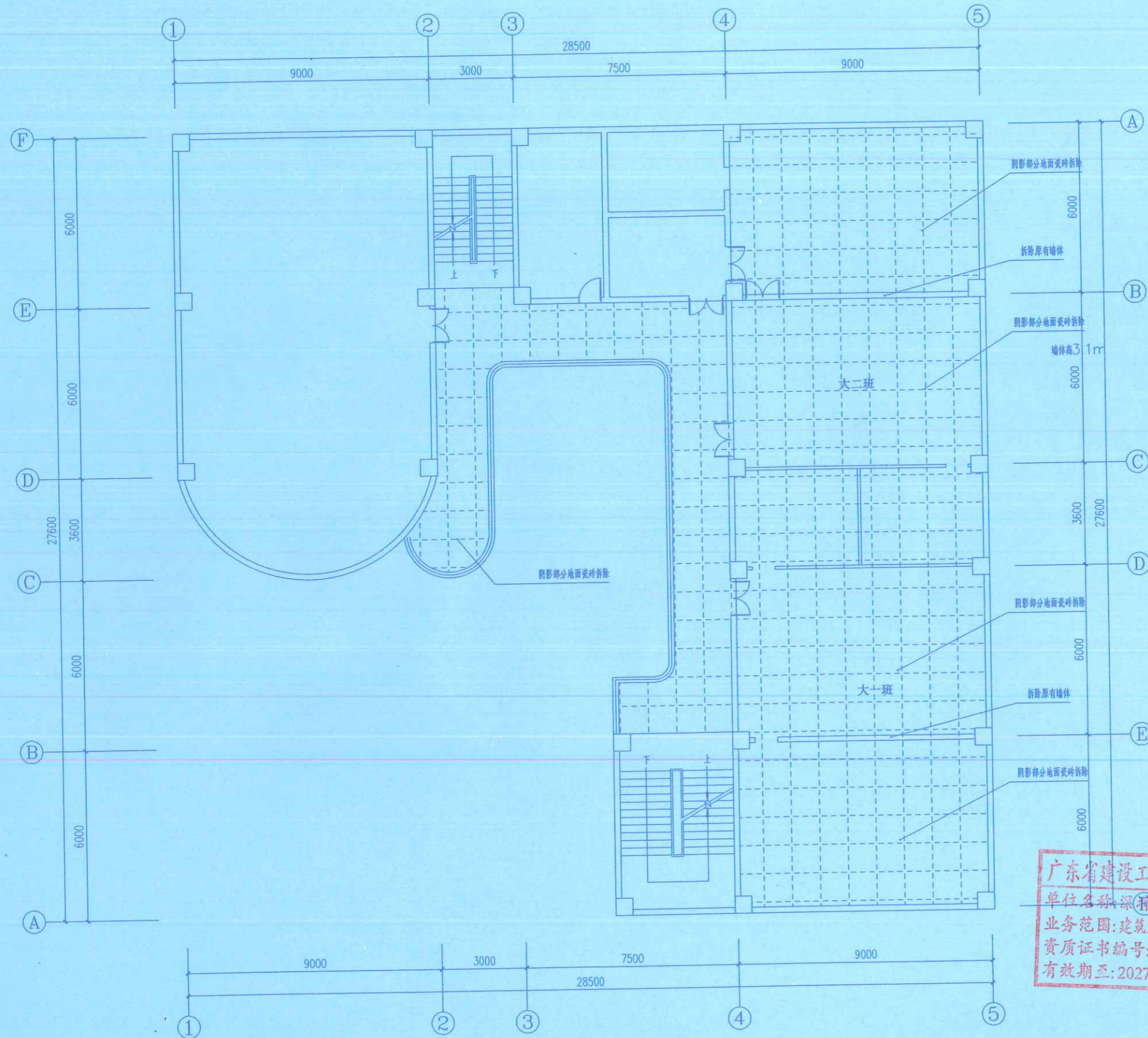

广东省建设工程勘察设计出图专用章  
单位名称: 深圳市国盛建设工程有限公司  
业务范围: 建筑装饰工程设计专项甲级  
资质证书编号: A244061418  
有效期至: 2027年03月21日



深圳市国盛建设工程有限公司  
Shenzhen Guosheng Construction Engineering Co., Ltd.  
建筑装饰装修专项设计甲级  
消防设施工程专项设计甲级  
建筑幕墙工程专项设计乙级

Notes  
说明:

- 1、所有尺寸必须在工地现场量度，图中尺寸大小所注为依据，不可用比例尺直接量度
- 2、所有尺寸以现场为主，可做适当调整，当现场尺寸与图纸偏差超过50mm时需通知设计师进行更改
- 3、所有图纸未经设计师签字盖章示为无效任何人不得擅自改动方案
- 4、此图及其设计属本公司版权所有，任何人不得擅自复印及外传。

CLIENT  
业主名称:

PROJECT  
工程名称:

阳光童苑幼儿园部分教室地面、墙面整改项目

DRAWING TITLE  
制图项目:

一层平面布置图

REVISION  
修改:

DATE  
日期:

JOB NO.  
项目编号:

DATE  
日期:

SCALE  
比例:

MAPAREA  
图幅:

APPROVED  
审核:

DWG NO.  
图号:

ITEM FUNCTIONARY  
项目负责: 朱秋丽

DESIGNER  
设计师: 冯国峰

DRAWN  
制图: 冯国峰

审核: [Signature]

AR-1.2

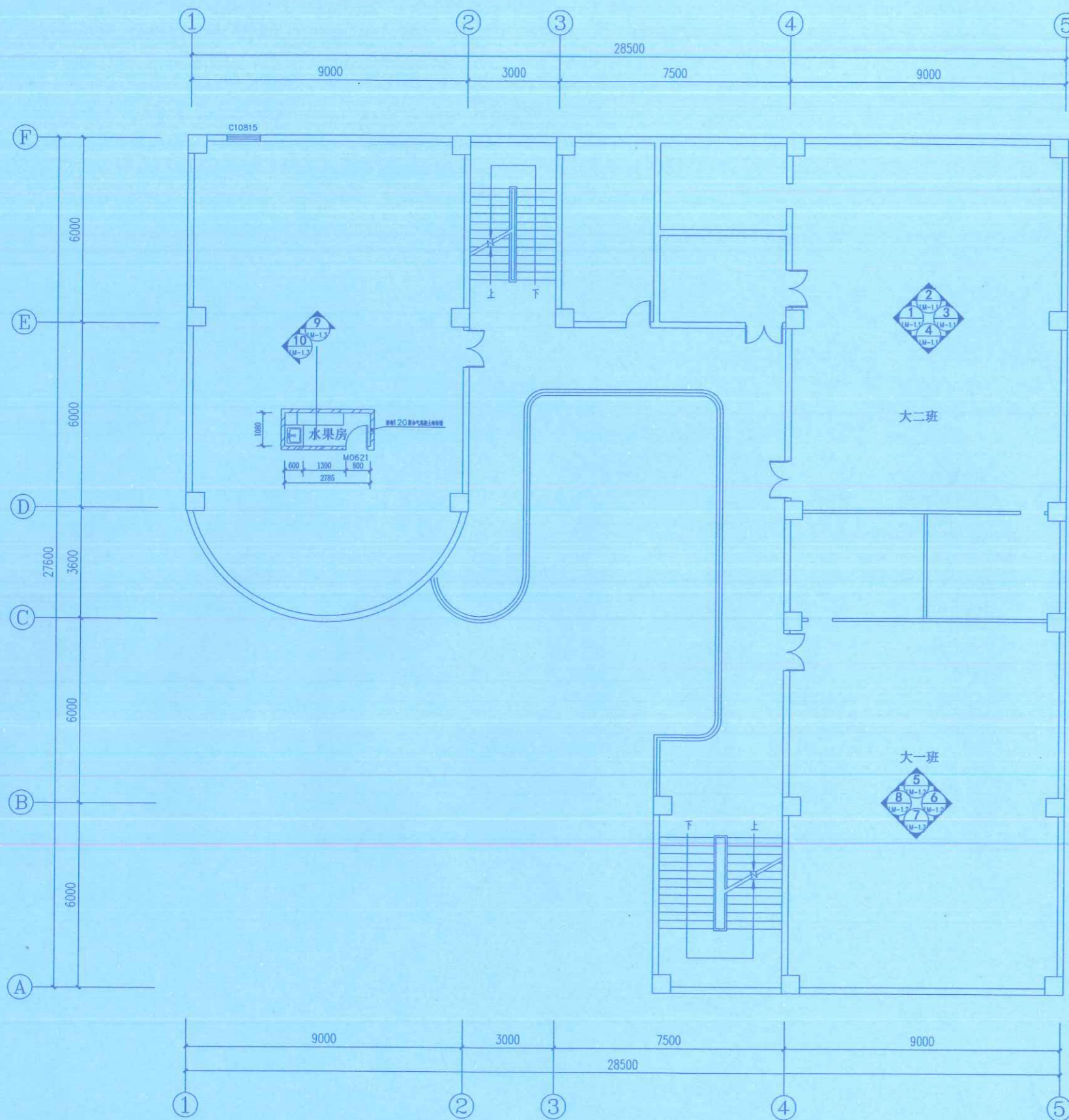

广东省建设工程勘察设计出图专用章  
单位名称: 深圳市国盛建设工程有限公司  
业务范围: 建筑装饰工程设计专项甲级  
资质证书编号: A214061418  
有效期至: 2027年03月21日

01 一层平面布置图

SCALE 1:100

01

AR-1.2



深圳市国盛建设工程有限公司  
Shenzhen Guosheng Construction Engineering Co., Ltd.  
建筑装饰装修专项设计甲级  
消防设施专项设计甲级  
建筑幕墙专项设计乙级

Notes  
说明:

- 1、所有尺寸必须在工地现场量度，图中尺寸大小所注为依据，不可用比例尺直接量度
- 2、所有尺寸以现场为主，可做适当调整，当现场尺寸与图纸偏差超过50mm时需通知设计师进行更改
- 3、所有图纸未经设计师签字盖章示为无效任何人不得擅自改动方案
- 4、此图及其设计属本公司版权所有，任何人不得擅自复印及外传。

CLIENT  
业主名称:

PROJECT  
工程名称:

阳光童苑幼儿园部分教室地面、  
墙面整改项目

DRAWING TITLE  
制图项目:

一层地面铺装图

REVISION  
修改:

DATE  
日期:

JOB NO.  
项目编号:

|                    |                                |
|--------------------|--------------------------------|
| DATE<br>日期:        | ITEM FUNCTIONARY<br>项目负责人: 姜秋丽 |
| SCALE<br>比例: 1:100 | DESIGNER<br>设计师: 张德斌           |
| MAPAREA<br>图幅: A3  | DRAWN<br>制图: 张德斌               |
| APPROVED<br>审核:    |                                |

DWG NO.  
图号: AR-1.3

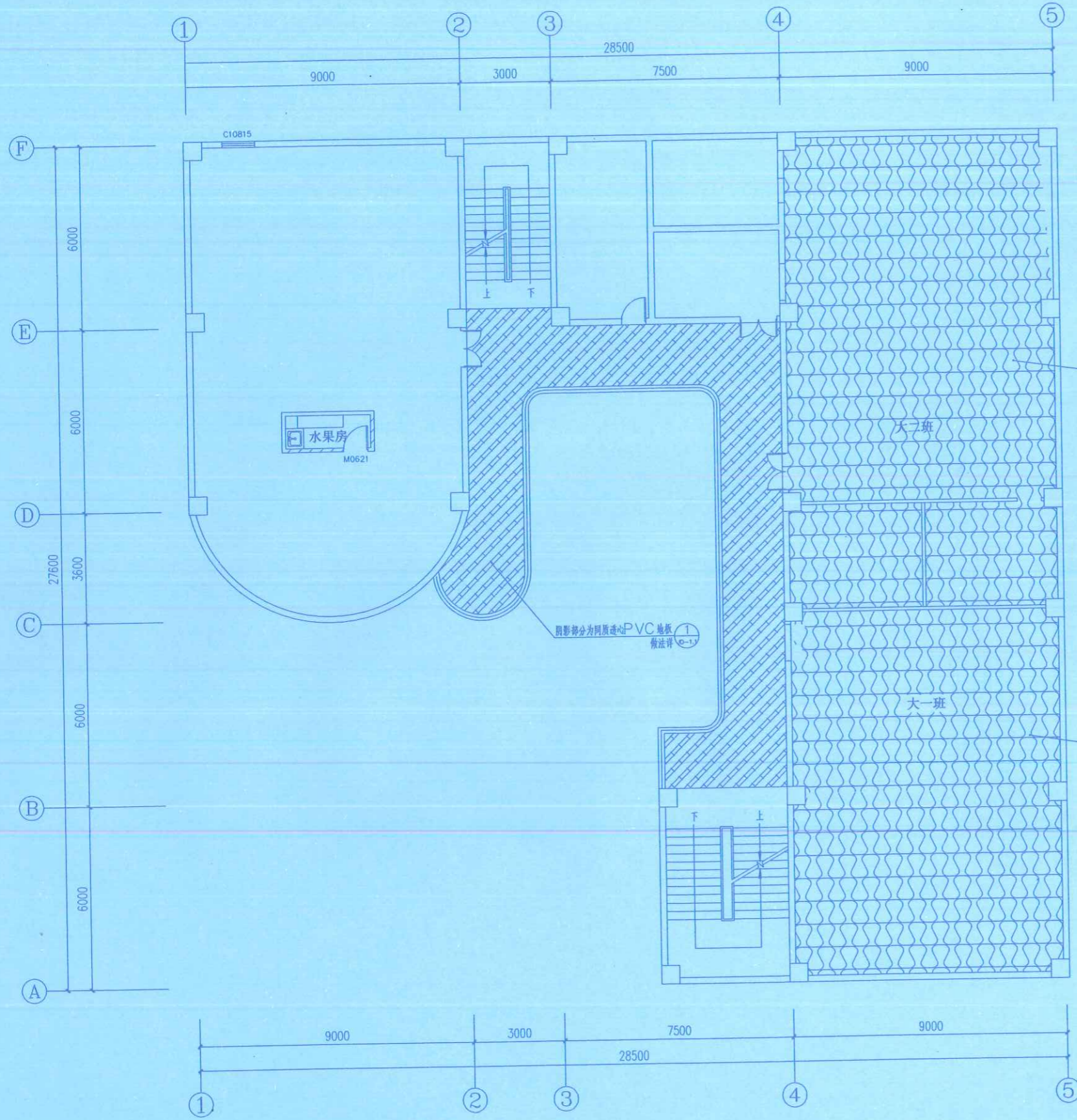

广东省建设工程勘察设计出图专用章  
单位名称: 深圳市国盛建设工程有限公司  
业务范围: 建筑装饰工程设计专项甲级  
资质证书编号: A244061418  
有效期至: 2027年03月21日



深圳市国盛建设工程有限公司  
Shenzhen Guosheng Construction Engineering Co., Ltd.  
建筑装饰装修专项设计甲级  
消防设施工程专项设计甲级  
建筑幕墙工程专项设计乙级

Notes  
说明:

- 1、所有尺寸必须在工地现场量度，图中尺寸大小所注为依据，不可用比例尺直接量度
- 2、所有尺寸以现场为主，可做适当调整，当现场尺寸与图纸偏差超过50mm时需通知设计师进行更改
- 3、所有图纸未经设计师签字盖章示为无效任何人不得擅自改动方案
- 4、此图及其设计属本公司版权所有，任何人不得擅自复印及外传。

CLIENT  
业主名称:

PROJECT  
工程名称:

阳光童苑幼儿园部分教室地面、  
墙面整改项目

DRAWING TITLE  
制图项目:

二层原始平面图

REVISION  
修改:

DATE  
日期:

JOB NO.  
项目编号:

DATE  
日期:

ITEM FUNCTIONARY  
项目负责: 李秋丽

SCALE  
比例: 1:100

DESIGNER  
设计师: 张浩

MAPAREA  
图幅: A3

DRAWN  
制图: 张浩

APPROVED  
审核:

李秋丽

DWG NO.  
图号: AR-1.4

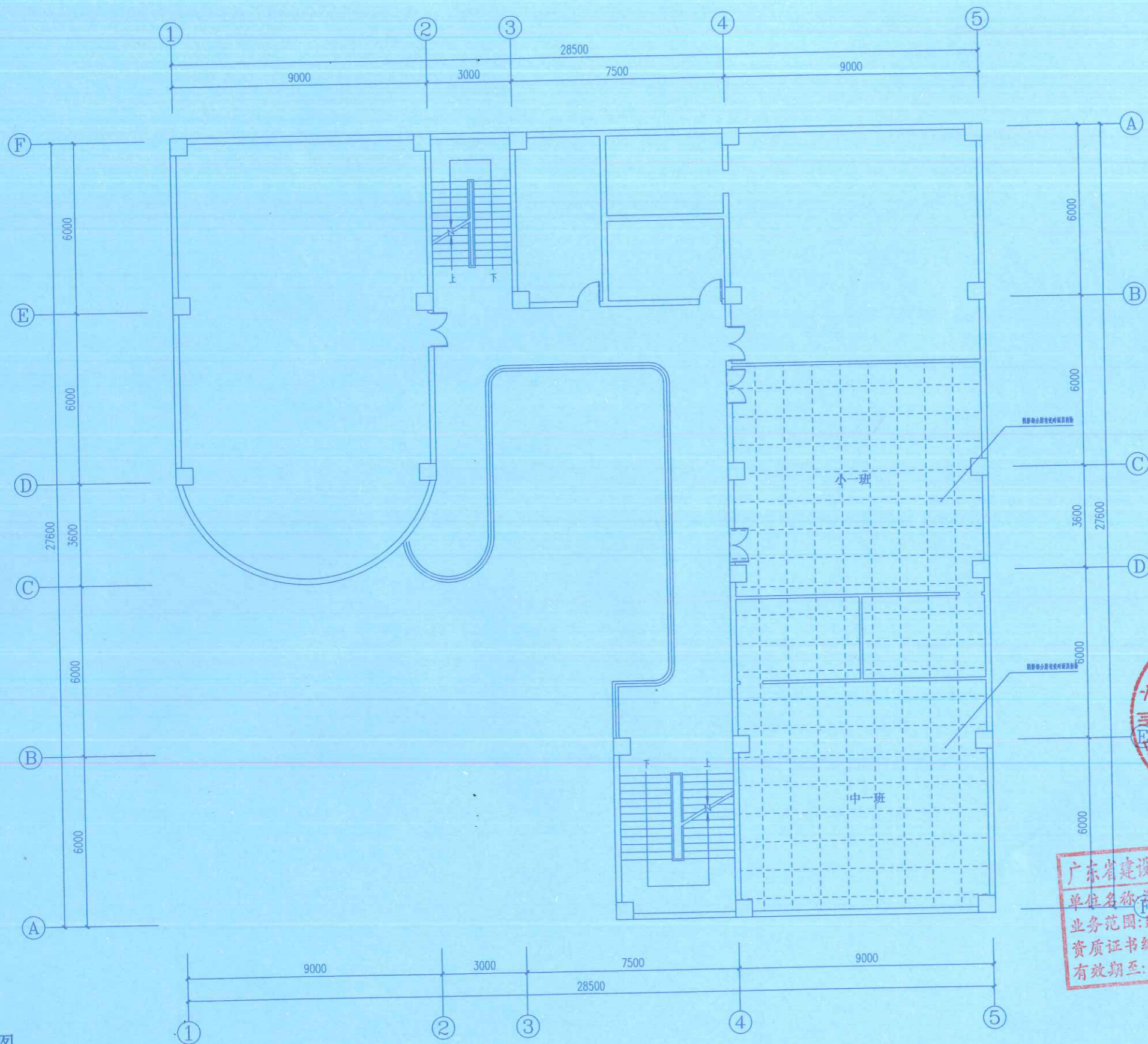

广东省建设工程勘察设计出图专用章  
单位名称: 深圳市国盛建设工程有限公司  
业务范围: 建筑装饰工程设计专项甲级  
资质证书编号: A244061418  
有效期至: 2027年03月21日

01  
AR-1.4  
二层原始平面图

SCALE 1:100



深圳市国盛建设工程有限公司  
Shenzhen Guosheng Construction Engineering Co., Ltd.  
建筑装饰装修专项设计甲级  
消防设施工程专项设计甲级  
建筑幕墙工程专项设计乙级

Notes  
说明:

- 1、所有尺寸必须在工地现场量度，图中尺寸大小所注为依据，不可用比例尺直接量度
- 2、所有尺寸以现场为主，可做适当调整，当现场尺寸与图纸偏差超过50mm时需通知设计师进行更改
- 3、所有图纸未经设计师签字盖章示为无效任何人不得擅自改动方案
- 4、此图及其设计属本公司版权所有，任何人不得擅自复印及外传。

CLIENT  
业主名称:

PROJECT  
工程名称:

阳光童苑幼儿园部分教室地面、墙面整改项目

DRAWING TITLE  
制图项目:

二层平面布置图

| REVISION<br>修改: | DATE<br>日期: |
|-----------------|-------------|
|                 |             |
|                 |             |
|                 |             |
|                 |             |
|                 |             |
|                 |             |
|                 |             |
|                 |             |
|                 |             |
|                 |             |

|                       |                               |
|-----------------------|-------------------------------|
| JOB NO.<br>项目编号:      |                               |
| DATE<br>日期:           | ITEM FUNCTIONARY<br>项目负责: 朱秋阳 |
| SCALE<br>比例: 1:100    | DESIGNER<br>设计师: 张西           |
| MAPAREA<br>图幅: A3     | DRAWN<br>制图: 张西               |
| APPROVED<br>审核:       |                               |
| DWG NO.<br>图号: AR-1.5 |                               |

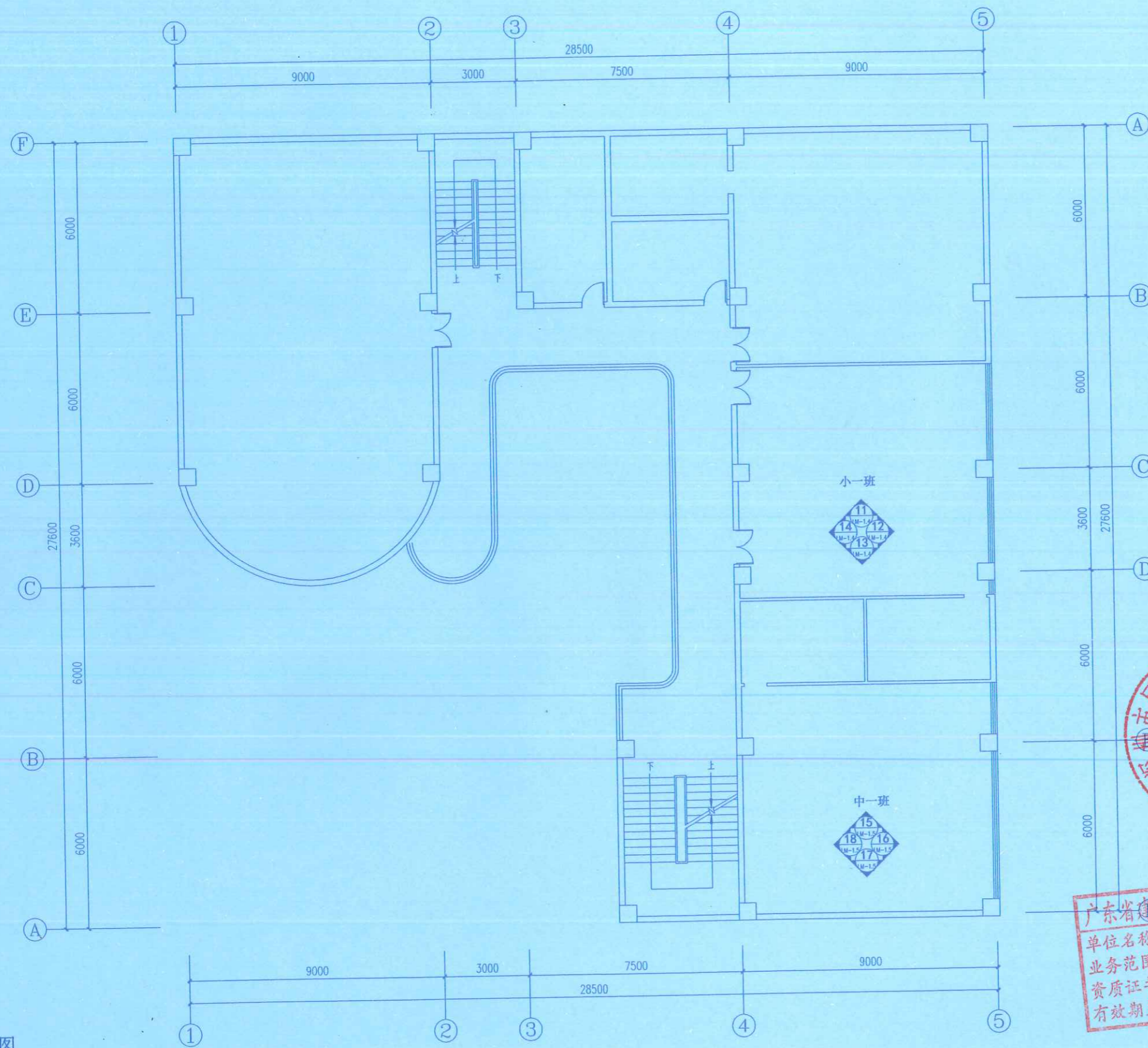

广东省建设工程勘察设计出图专用章  
单位名称: 深圳市国盛建设工程有限公司  
业务范围: 建筑装饰工程设计专项甲级  
资质证书编号: A244061418  
有效期至: 2027年03月21日

01 二层平面布置图  
AR-1.5 SCALE 1:100



**深圳市国盛建设工程有限公司**  
Shenzhen Guosheng Construction Engineering Co., Ltd.  
建筑装饰装修专项设计甲级  
消防设施工程专项设计甲级  
建筑幕墙工程专项设计乙级

- Notes  
说明:
- 1、所有尺寸必须在工地现场量度，图中尺寸大小所注为依据，不可用比例尺直接量度
  - 2、所有尺寸以现场为主，可做适当调整，当现场尺寸与图纸偏差超过50mm时需通知设计师进行更改
  - 3、所有图纸未经设计师签字盖章示为无效任何人不得擅自改动方案
  - 4、此图及其设计属本公司版权所有，任何人不得擅自复印及外传。

CLIENT  
业主名称:

PROJECT  
工程名称:  
阳光童苑幼儿园部分教室地面、墙面整改项目

DRAWING TITLE  
制图项目:  
二层地面铺装图

| REVISION<br>修改: | DATE<br>日期: |
|-----------------|-------------|
|                 |             |
|                 |             |
|                 |             |
|                 |             |
|                 |             |
|                 |             |
|                 |             |
|                 |             |
|                 |             |

|                    |                                |
|--------------------|--------------------------------|
| JOB NO.<br>项目编号:   |                                |
| DATE<br>日期:        | ITEM FUNCTIONARY<br>项目负责人: 朱秋丽 |
| SCALE<br>比例: 1:100 | DESIGNER<br>设计师: 洪国志           |
| MAPAREA<br>图幅: A3  | DRAWN<br>制图: 洪国志               |
| APPROVED<br>审核:    |                                |
| DWG NO.<br>图号:     | AR-1.6                         |

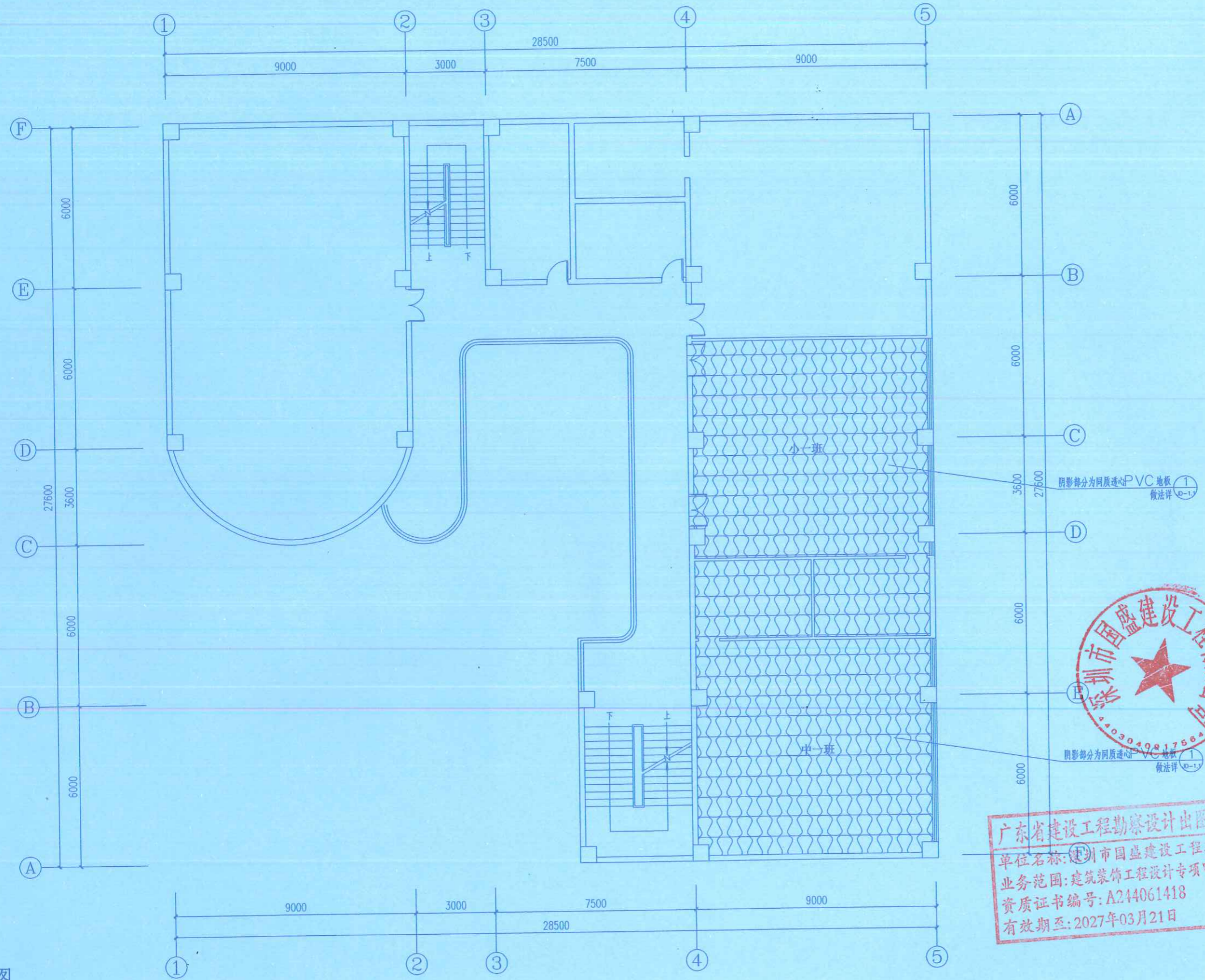

**广东省建设工程勘察设计出图专用章**  
单位名称: 深圳市国盛建设工程有限公司  
业务范围: 建筑装饰工程设计专项甲级  
资质证书编号: A244061418  
有效期至: 2027年03月21日

二层地面铺装图  
SCALE 1:100

非阴影区地面做法不在本次设计范围。



深圳市国盛建设工程有限公司  
Shenzhen Guosheng Construction Engineering Co., Ltd.  
建筑装饰装修专项设计甲级  
消防设施工程专项设计甲级  
建筑幕墙工程专项设计乙级

Notes  
说明:

- 1、所有尺寸必须在工地现场量度，图中尺寸大小所注为依据，不可用比例尺直接量度
- 2、所有尺寸以现场为主，可做适当调整，当现场尺寸与图纸偏差超过50mm时需通知设计师进行更改
- 3、所有图纸未经设计师签字盖章为无效任何人不得擅自改动方案
- 4、此图及其设计属本公司版权所有，任何人不得擅自复印及外传。

CLIENT  
业主名称:

PROJECT  
工程名称:

阳光童苑幼儿园部分教室地面、  
墙面整改项目

DRAWING TITLE  
制图项目:

立面图-01

REVISION  
修改:

DATE  
日期:

JOB NO.  
项目编号:

DATE  
日期:

SCALE  
比例: 1:100

MAPAREA  
图幅: A3

APPROVED  
审核:

DWG NO.  
图号: LM-1.1

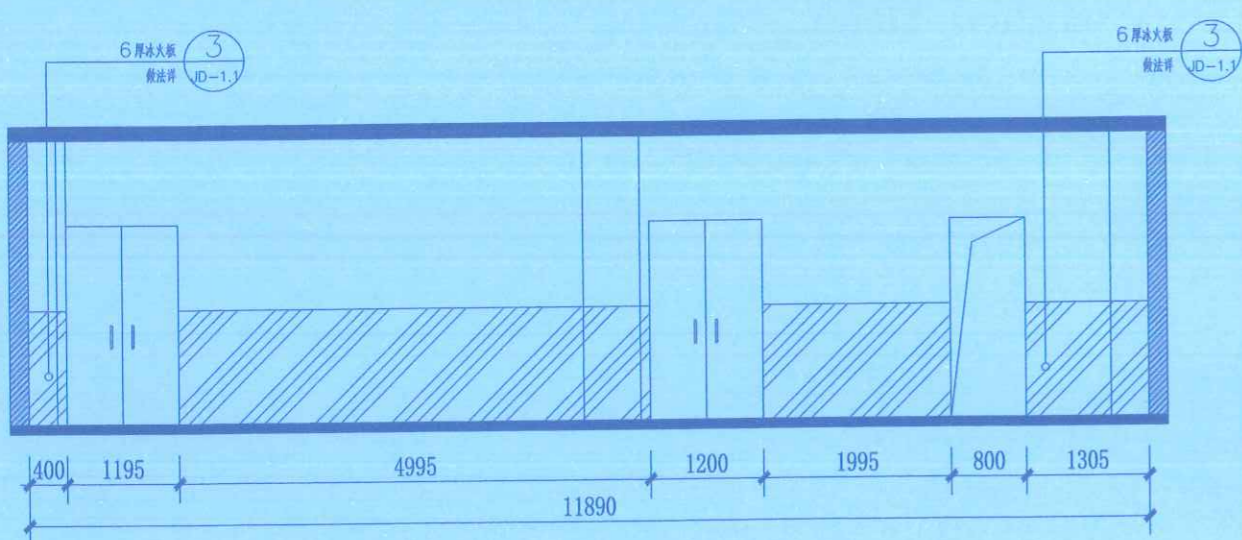

1 立面图  
AR-1.2

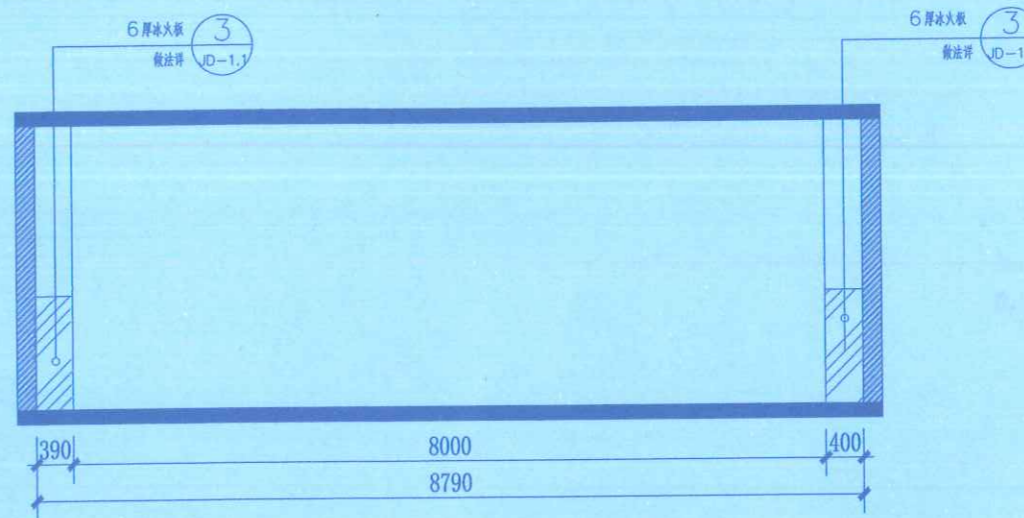

2 立面图  
AR-1.2

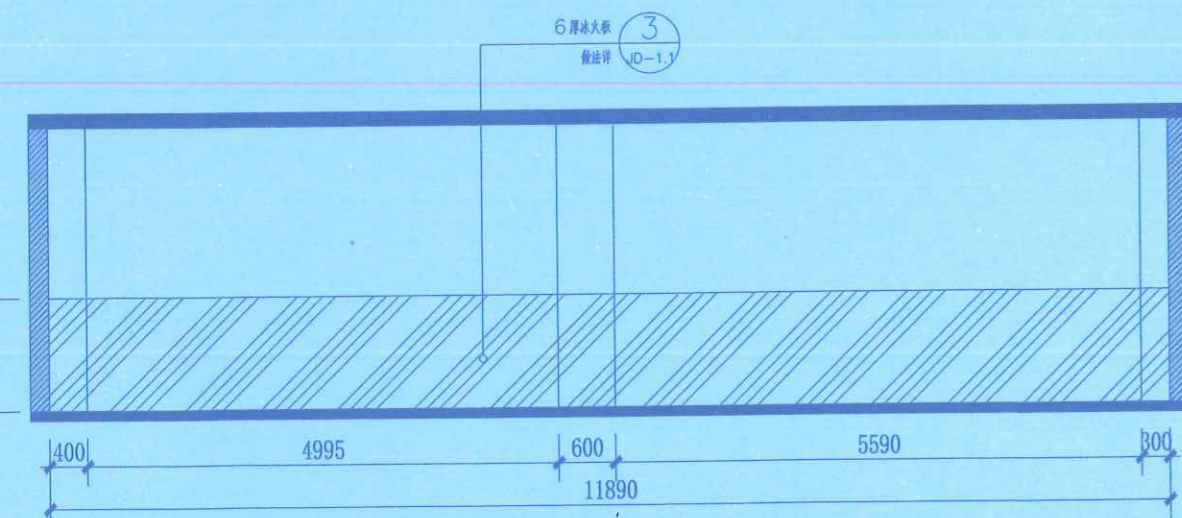

3 立面图  
AR-1.2

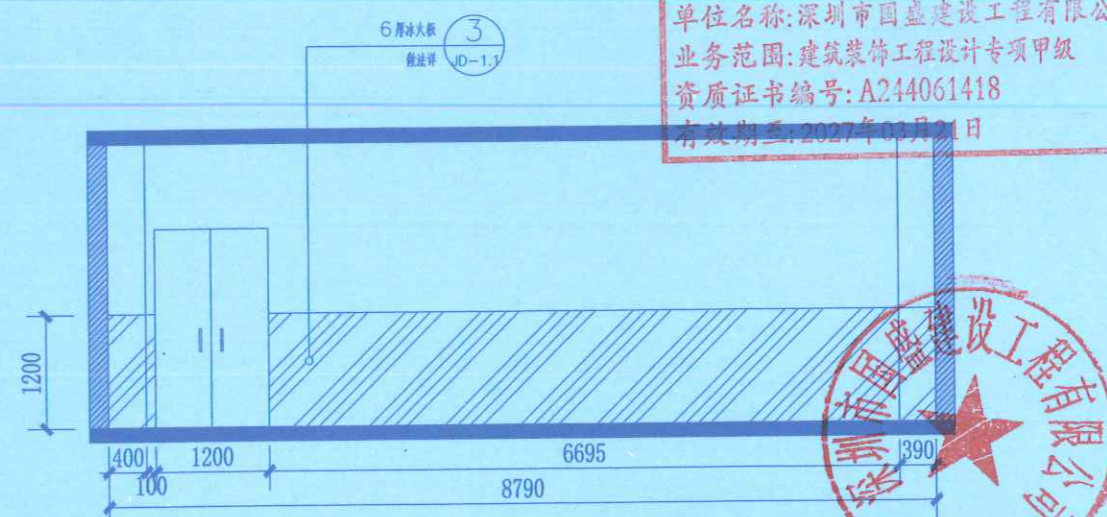

4 立面图  
AR-1.2

广东省建设工程勘察设计出图专用章  
单位名称: 深圳市国盛建设工程有限公司  
业务范围: 建筑装饰工程设计专项甲级  
资质证书编号: A244061418  
有效期至: 2027年03月31日

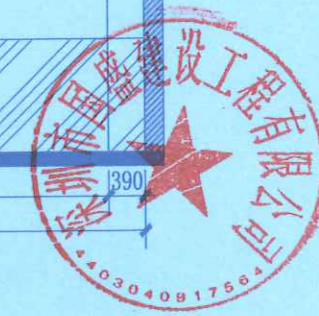



**深圳市国盛建设工程有限公司**  
Shenzhen Guosheng Construction Engineering Co., Ltd.  
建筑装饰装修专项设计甲级  
消防设施工程专项设计甲级  
建筑幕墙工程专项设计乙级

Notes  
说明:

- 1、所有尺寸必须在工地现场量度，图中尺寸大小所注为依据，不可用比例尺直接量度
- 2、所有尺寸以现场为主，可做适当调整，当现场尺寸与图纸偏差超过50mm时需通知设计师进行更改
- 3、所有图纸未经设计师签字盖章示为无效任何人不得擅自改动方案
- 4、此图及其设计属本公司版权所有，任何人不得擅自复印及外传。

CLIENT  
业主名称:

PROJECT  
工程名称:

阳光童苑幼儿园部分教室地面、  
墙面整改项目

DRAWING TITLE  
制图项目:

立面图-02

REVISION  
修改:

DATE  
日期:

JOB NO.  
项目编号:

DATE  
日期:

SCALE  
比例: 1:100

MAPAREA  
图幅: A3

APPROVED  
审核:

DWG NO.  
图号: LM-1.2

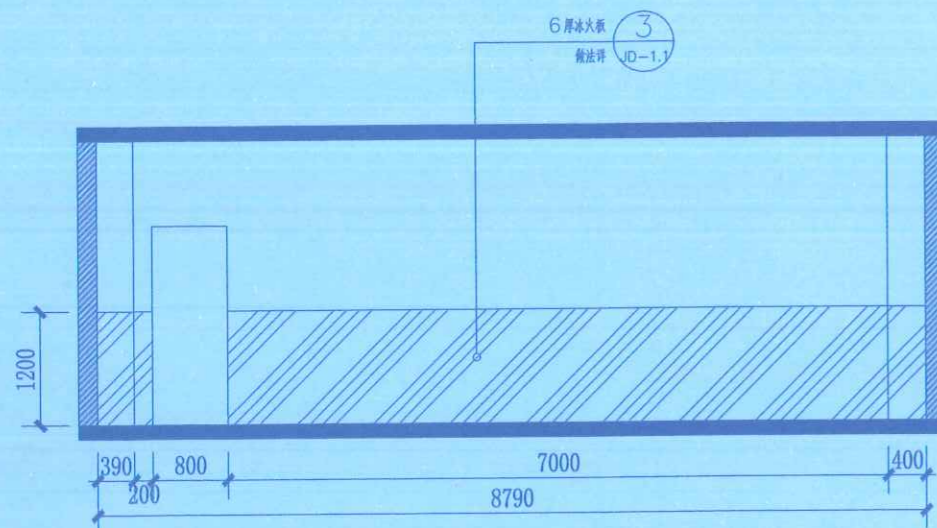

5 立面图  
AR-1.2

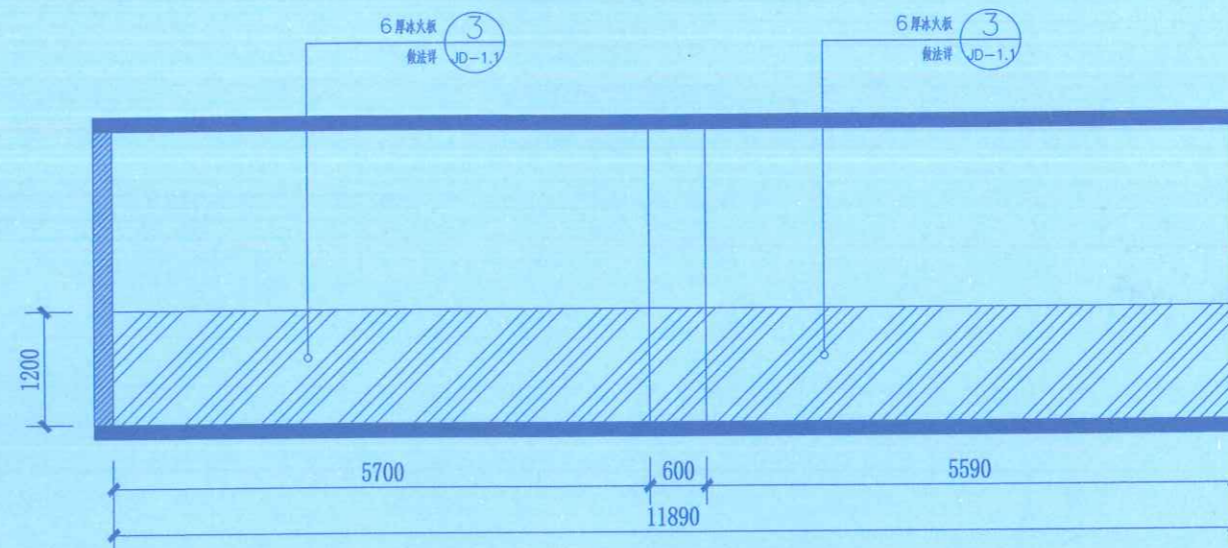

6 立面图  
AR-1.2

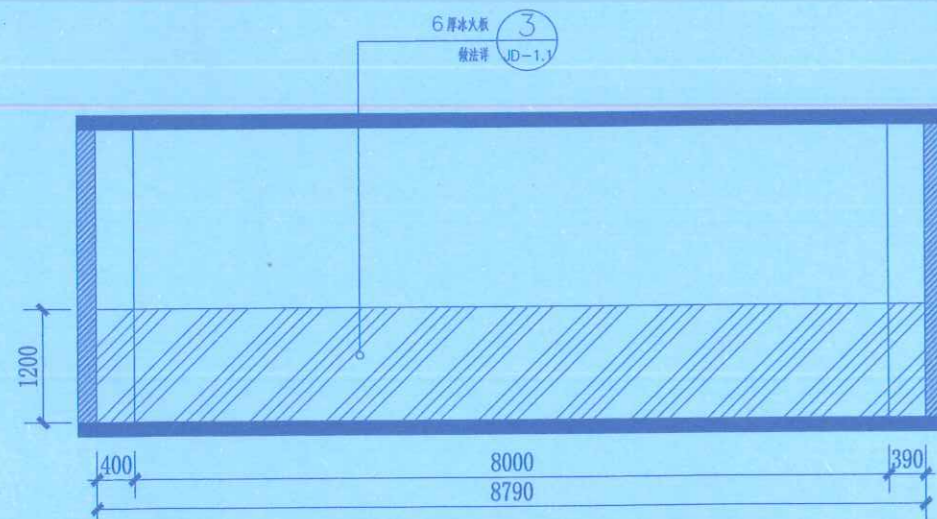

7 立面图  
AR-1.2

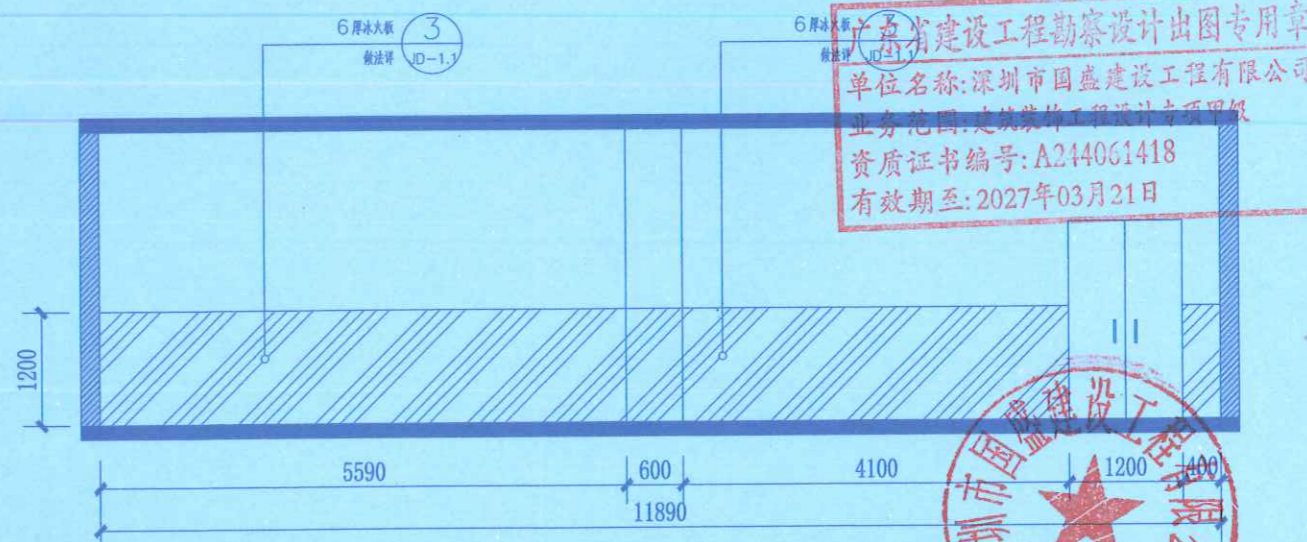

8 立面图  
AR-1.2

广东省建设工程勘察设计出图专用章  
单位名称: 深圳市国盛建设工程有限公司  
业务范围: 建筑装饰工程设计专项甲级  
资质证书编号: A244061418  
有效期至: 2027年03月21日





深圳市国盛建设工程有限公司  
Shenzhen Guosheng Construction Engineering Co., Ltd.  
建筑装饰装修专项设计甲级  
消防设施工程专项设计甲级  
建筑幕墙工程专项设计乙级

Notes  
说明:

- 1、所有尺寸必须在工地现场量度，图中尺寸大小所注为依据，不可用比例尺直接量度
- 2、所有尺寸以现场为主，可做适当调整，当现场尺寸与图纸偏差超过50mm时需通知设计师进行更改
- 3、所有图纸未经设计师签字盖章示为无效任何人不得擅自改动方案
- 4、此图及其设计属本公司版权所有，任何人不得擅自复印及外传。

CLIENT  
业主名称:

PROJECT  
工程名称:

阳光童苑幼儿园部分教室地面、墙面整改项目

DRAWING TITLE  
制图项目:

立面图-03

REVISION  
修改:

DATE  
日期:

JOB NO.  
项目编号:

DATE  
日期:

SCALE  
比例:

MAPAREA  
图幅:

APPROVED  
审核:

DWG NO.  
图号:

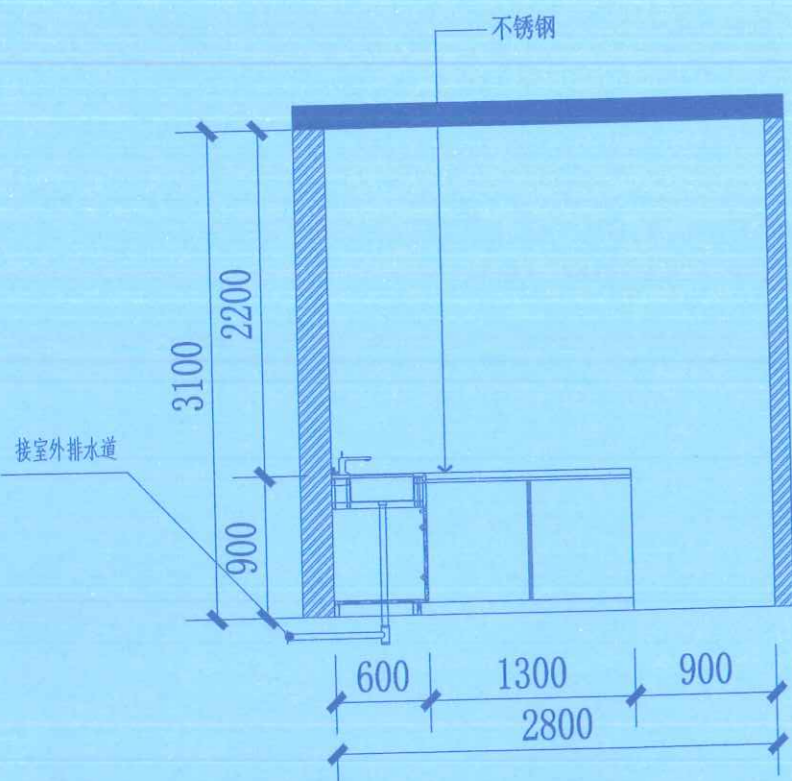

立面图

9  
AR-1.2

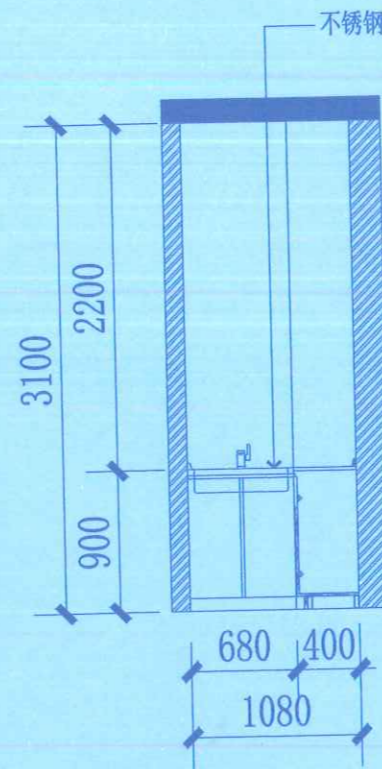

立面图

10  
AR-1.2

广东省建设工程勘察设计出图专用章  
单位名称: 深圳市国盛建设工程有限公司  
业务范围: 建筑装饰工程设计专项甲级  
资质证书编号: A244061418  
有效期至: 2027年03月21日





深圳市国盛建设工程有限公司  
Shenzhen Guosheng Construction Engineering Co., Ltd.  
建筑装饰装修专项设计甲级  
消防设施工程专项设计甲级  
建筑幕墙工程专项设计乙级

Notes  
说明:

- 1、所有尺寸必须在工地现场量度，图中尺寸大小所注为依据，不可用比例尺直接量度
- 2、所有尺寸以现场为主，可做适当调整，当现场尺寸与图纸偏差超过50mm时需通知设计师进行更改
- 3、所有图纸未经设计师签字盖章示为无效任何人不得擅自改动方案
- 4、此图及其设计属本公司版权所有，任何人不得擅自复印及外传。

CLIENT  
业主名称:

PROJECT  
工程名称:

阳光童苑幼儿园部分教室地面、墙面整改项目

DRAWING TITLE  
制图项目:

立面图-04

REVISION  
修改:

DATE  
日期:

JOB NO.  
项目编号:

DATE  
日期: 项目负责: 朱秋丽

SCALE  
比例: 1:100 DESIGNER  
设计师: 洪浩

MAPAREA  
图幅: A3 DRAWN  
制图: 洪浩

APPROVED  
审核: 洪浩

DWG NO.  
图号: LM-1.4

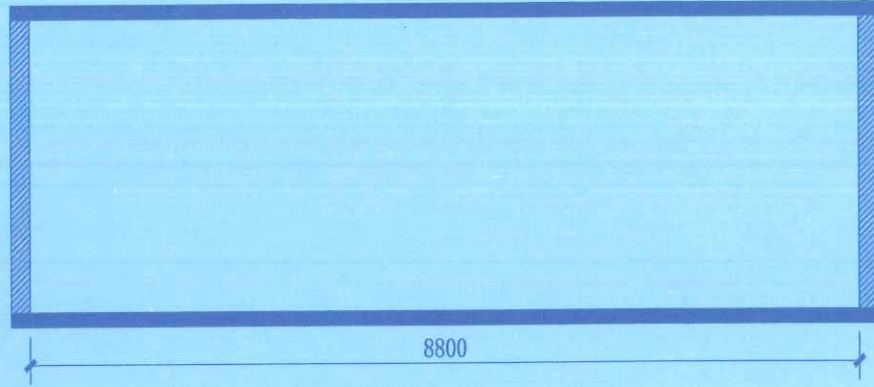

11 立面图  
AR-1.5

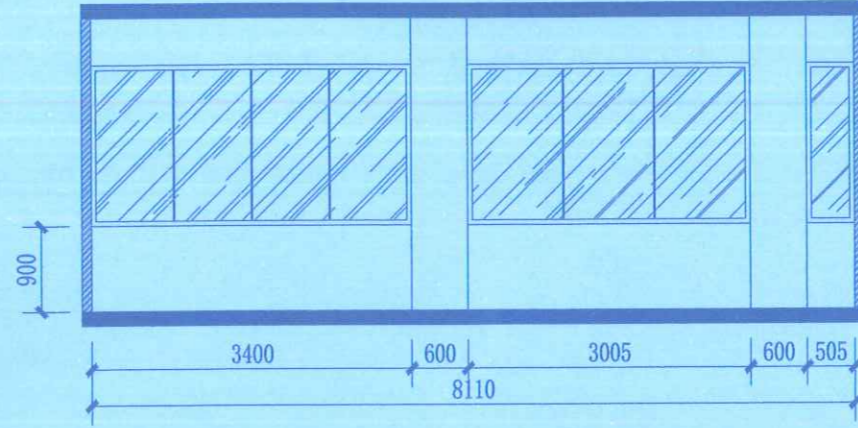

12 立面图  
AR-1.5

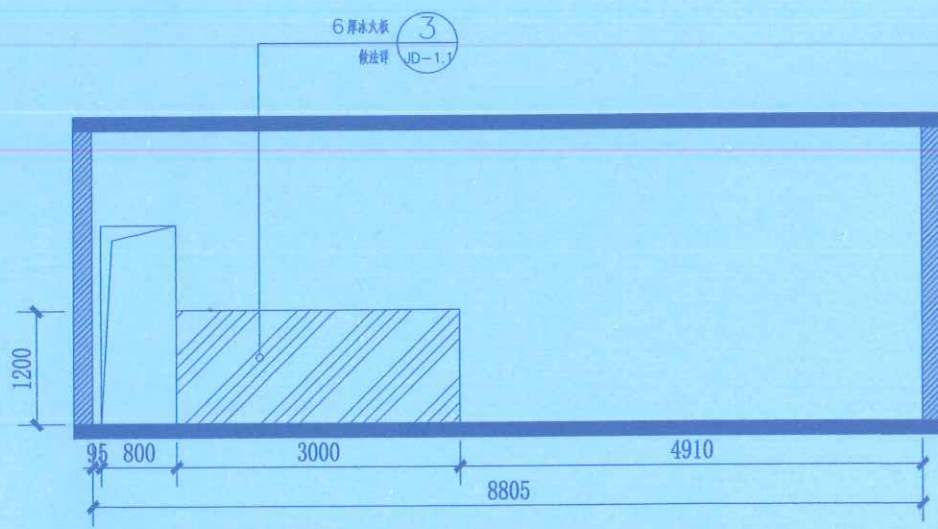

13 立面图  
AR-1.5

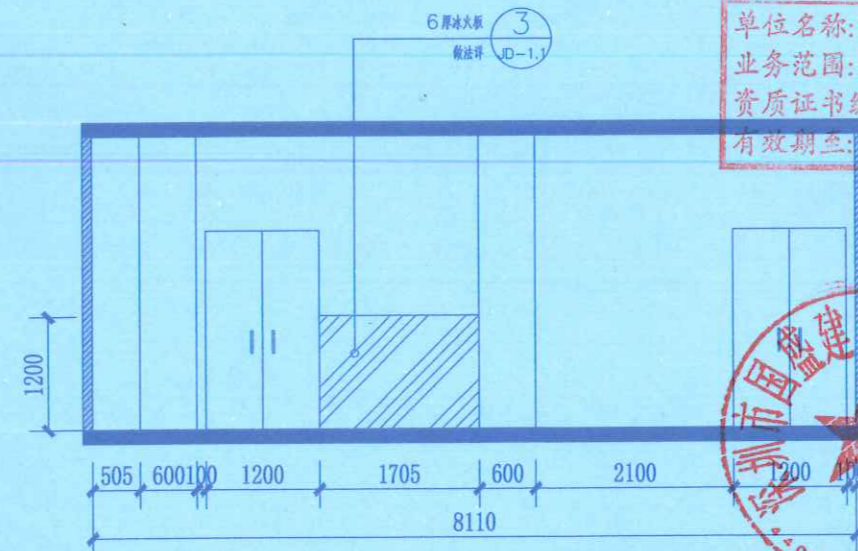

14 立面图  
AR-1.5

广东省建设工程勘察设计出图专用章  
单位名称: 深圳市国盛建设工程有限公司  
业务范围: 建筑装饰工程设计专项甲级  
资质证书编号: A244061418  
有效期至: 2027年03月21日

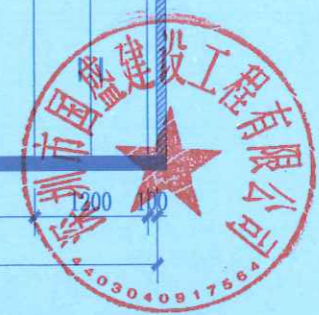



深圳市国盛建设工程有限公司  
Shenzhen Guosheng Construction Engineering Co., Ltd.  
建筑装饰装修设计专项甲级  
消防设施工程专项设计甲级  
建筑幕墙工程专项设计乙级

Notes  
说明:

- 1、所有尺寸必须在工地现场量度，图中尺寸大小所注为依据，不可用比例尺直接量度
- 2、所有尺寸以现场为主，可做适当调整，当现场尺寸与图纸偏差超过50mm时需通知设计师进行更改
- 3、所有图纸未经设计师签字盖章示为无效任何人不得擅自改动方案
- 4、此图及其设计属本公司版权所有，任何人不得擅自复印及外传。

CLIENT  
业主名称:

PROJECT  
工程名称:

阳光童苑幼儿园部分教室地面、  
墙面整改项目

DRAWING TITLE  
制图项目:

立面图-05

REVISION  
修改:

DATE  
日期:

JOB NO.  
项目编号:

DATE  
日期:

ITEM FUNCTIONARY  
项目负责: 朱秋河

SCALE  
比例:

DESIGNER  
设计师: 陈国栋

MAPAREA  
图幅:

DRAWN  
制图: 陈国栋

APPROVED  
审核:

APPROVED  
审核: [Signature]

DWG NO.  
图号:

LM-1.5

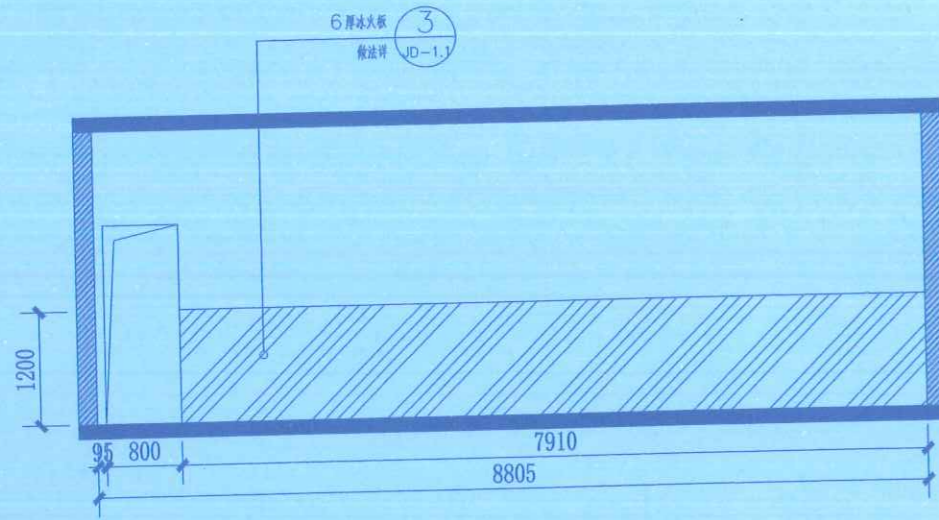

15 立面图  
AR-1.5

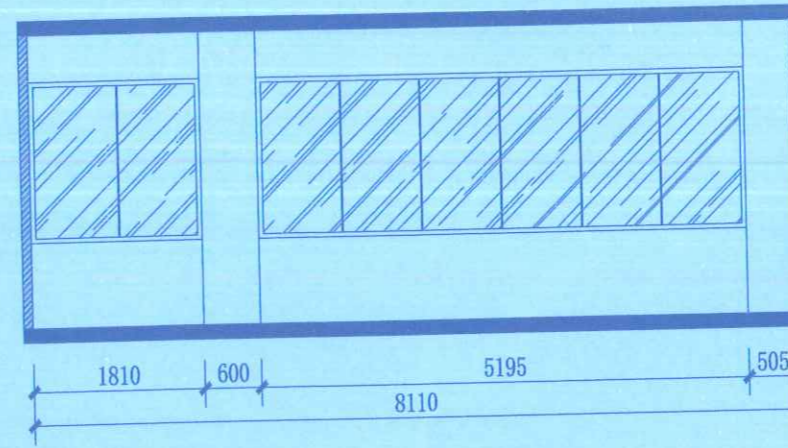

16 立面图  
AR-1.5

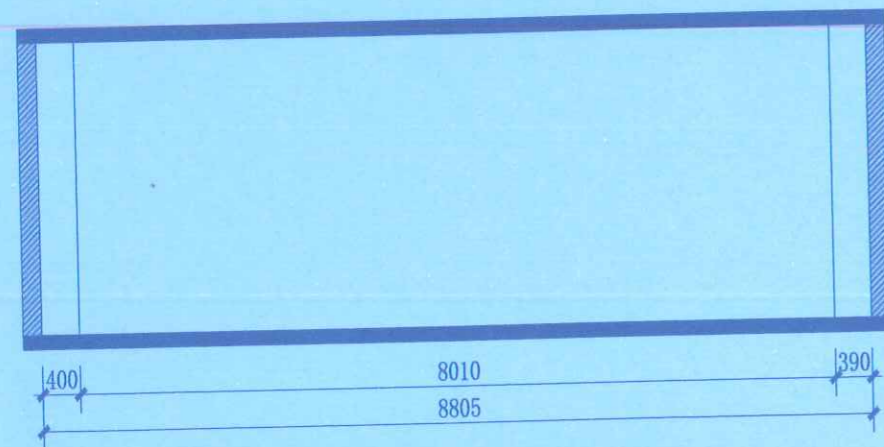

17 立面图  
AR-1.5

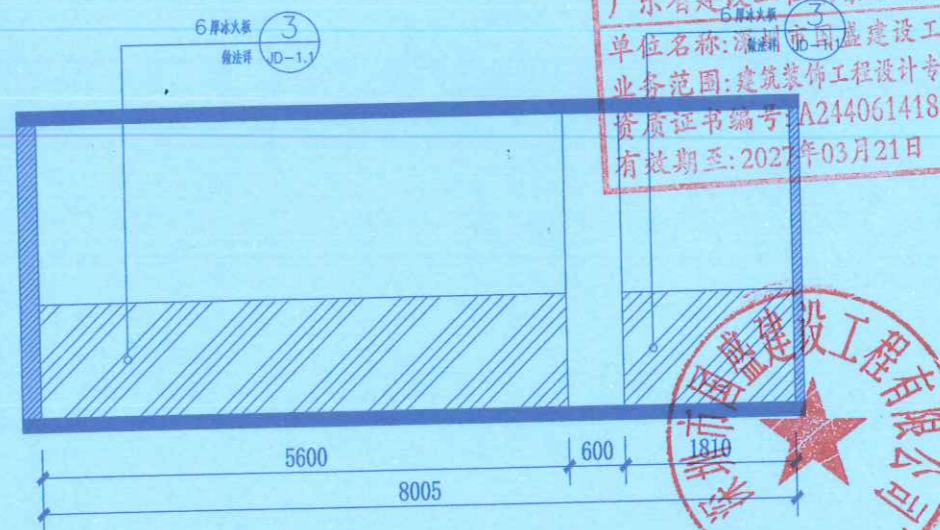

18 立面图  
AR-1.5

广东省建设工程勘察设计出图专用章  
单位名称: 深圳市国盛建设工程有限公司  
业务范围: 建筑装饰工程设计专项甲级  
资质证书编号: A244061418  
有效期至: 2027年03月21日

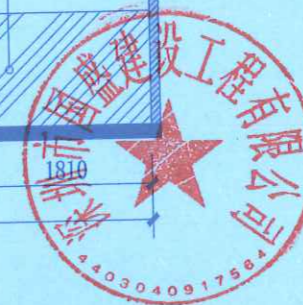



深圳市国盛建设工程有限公司  
Shenzhen Guosheng Construction Engineering Co., Ltd.

建筑装饰装修设计甲级  
消防设施工程专项设计甲级  
建筑幕墙工程专项设计乙级

Notes

说明:

- 1、所有尺寸必须在工地现场量度，图中尺寸大小所注为依据，不可用比例尺直接量度
- 2、所有尺寸以现场为主，可做适当调整，当现场尺寸与图纸偏差超过50mm时需通知设计师进行更改
- 3、所有图纸未经设计师签字盖章示为无效任何人不得擅自改动方案
- 4、此图及其设计属本公司版权所有，任何人不得擅自复印及外传。

CLIENT  
业主名称:

PROJECT  
工程名称:

阳光童苑幼儿园部分教室地面、  
墙面整改项目

DRAWING TITLE  
制图项目:

大样图

REVISION  
修改:

DATE  
日期:

广东省建设工程勘察设计出图专用章  
单位名称:深圳市国盛建设工程有限公司  
业务范围:建筑装饰工程设计专项甲级  
资质证书编号:A244061418  
有效期至:2027年03月21日

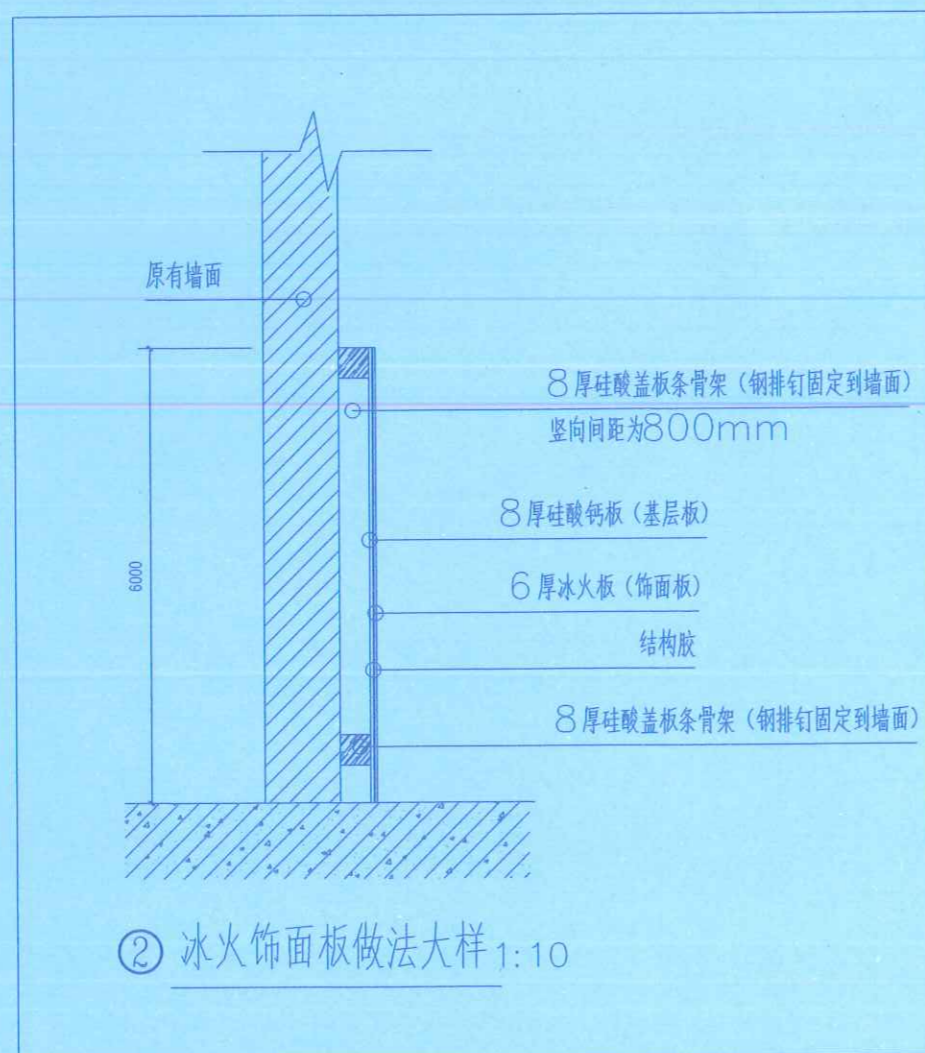
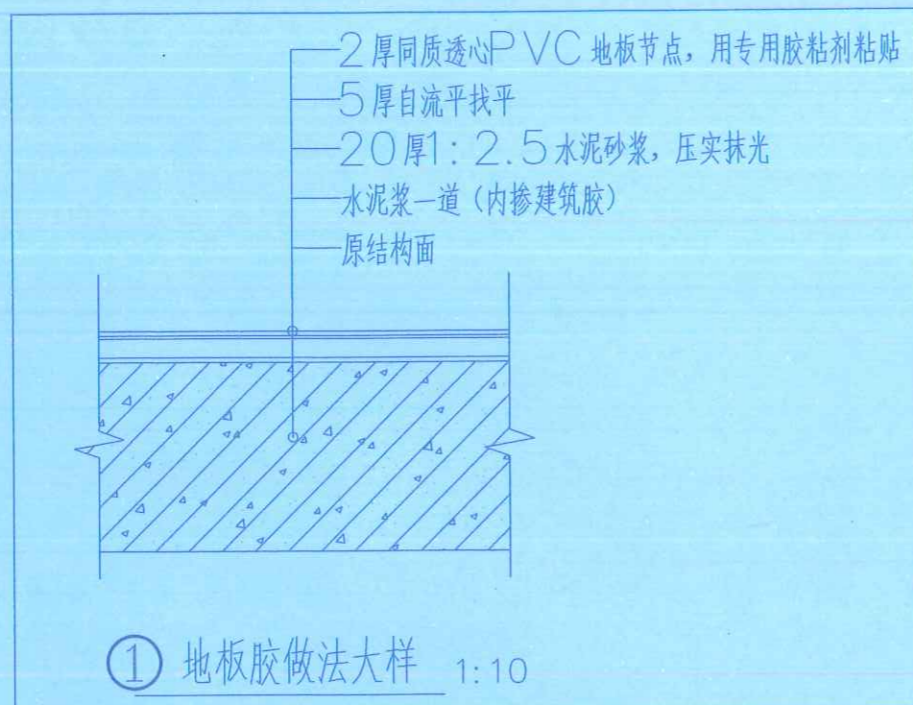

JOB NO.  
项目编号:

DATE  
日期:

ITEM FUNCTIONARY  
项目负责: 朱秋丽

SCALE  
比例: 1:100

DESIGNER  
设计师: 冯益华

MAPAREA  
图幅: A3

DRAWN  
制图: 朱秋丽

APPROVED  
审核:

朱秋丽

DWG NO.  
图号:

JD-1.1