

标段编号： 2412-440307-04-01-776988003001

深圳市建设工程其他招标投标 文件

标段名称： 龙岗区深圳河流域排水管网系统完善工程代建

投标文件内容： 资格审查文件

投标人： 中建五局华南建设有限公司

日期： 2025年06月06日

龙岗区深圳河流域排水管网系统完善工程代建 项目

投标文件

资格审查文件

项目编号： 2412-440307-04-01-776988003001

投标人名称： 中建五局华南建设有限公司

投标人代表： 杨博瑞

投标日期： 2025 年 6 月 6 日

资格审查文件目录

- 1、通过年审的营业执照副本；
- 2、企业资质证书；
- 3、联合体共同投标协议（载明联合体各方的工作分工和职责，并明确牵头责任主体。）；
- 4、4.1、企业营业执照（原件扫描件）
- 4.2、投标人廉政责任承诺书（加盖公章原件扫描件、格式详见招标文件第三章）；
- 5、5.1、提供能够采用建筑信息模型等新型建设管理技术提高代建项目管理水平的业绩证明材料。（包括但不限于 BIM、智慧工地、模块化与装配式建筑等新型建设管理技术）
- 5.2、提供具有与工程建设要求相适应的技术、造价、财务和管理等方面的专业力量的证明材料。（参照招标文件第三章“项目拟投入本项目人员情况一览表”要求配置人员）；

1、通过年审的营业执照副本；

		
统一社会信用代码 9144030019220674XY	营 业 执 照 (副 本)	
名 称 中建五局华南建设有限公司	成 立 日 期 1992年07月13日	
类 型 有限责任公司（非自然人投资或控股的法人独资）	住 所 深圳市南山区粤海街道蔚蓝海岸社区中心路3088号 深圳湾1号T1-8A	
法定代表人 杨博瑞		
重 要 提 示 1. 商事主体的经营范围由章程确定。经营范围中属于法律、法规规定应当经批准的项目，取得许可审批文件后方可开展相关经营活动。 2. 商事主体经营范围和许可审批项目等有关企业信用事项及年报信息和其他信用信息，请登录左下角的国家企业信用信息公示系统或扫描右上方的二维码查询。 3. 各类商事主体每年须于成立周年之日起两个月内，向商事登记机关提交上一自然年度的年度报告。企业应当按照《企业信息公示暂行条例》第十条的规定向社会公示企业信息。		 登 记 机 关 2022 年 09 月 22 日
国家企业信用信息公示系统网址: http://www.gsxt.gov.cn		国家市场监督管理总局监制

2、企业资质证书；

	
建筑业企业资质证书	
(副本)	
企业名称: 中建五局华南建设有限公司	
详细地址: 深圳市南山区粤海街道蔚蓝海岸社区中心路3088号深圳湾1号T1-8A	
统一社会信用代码 (或营业执照注册号): 9144030019220674XY	法定代表人: 杨博瑞
注册资本: 31316万元人民币	经济性质: 有限责任公司 (非自然人投资或控股的法人独资)
证书编号: D144121618	有效期: 2028年12月22日
资质类别及等级:	
建筑工程施工总承包壹级;	
机电工程施工总承包壹级。	

	
	发证机关: 中华人民共和国住房和城乡建设部
	2024 年 12 月 5 日
中华人民共和国住房和城乡建设部制	
全国建筑市场监管公共服务平台查询网址: http://jzsc.mohurd.gov.cn	
NO.DF 00084412	



建筑业企业资质证书

证书编号: D344408985

企业名称: 中建五局华南建设有限公司

统一社会信用代码: 9144030019220674XY

法定代表人: 杨博瑞

注册地址: 深圳市南山区粤海街道蔚蓝海岸社区中心路3088号深圳湾1号T1-8A

有效期至: 至2028年12月11日
(请扫码查看各项资质有效期)

资质等级: 建筑装修装饰工程专业承包二级
环保工程专业承包二级



先关注广东省住房和城乡建设厅微信公众号, 进入“粤建办事”扫码查验

发证机关: 深圳市住房和建设局

发证日期: 2024年11月15日





建筑业企业资质证书

证书编号: D244409834

企业名称: 中建五局华南建设有限公司

统一社会信用代码: 9144030019220674XY

法定代表人: 杨博瑞

注册地址: 深圳市南山区粤海街道蔚蓝海岸社区中心路3088号深圳湾1号T1-8A

有效期: 至 2028年12月05日

资质等级: 市政公用工程施工总承包二级
地基基础工程专业承包一级
起重设备安装工程专业承包一级
电子与智能化工程专业承包一级



先关注广东省住房和城乡建设厅微信公众号, 进入“粤建办事”扫码查验

发证机关: 广东省住房和城乡建设厅

发证日期: 2023年12月05日



全国建筑市场监管公共服务平台查询网址: <http://jzsc.mohurd.gov.cn>
广东省建设行业数据开放平台查询网址: <https://skypd.gdic.net>

3、联合体共同投标协议（载明联合体各方的工作分工和职责，
并明确牵头责任主体。）；

无；

			
统一社会信用代码 9144030019220674XY			
<h1>营业执照</h1> <p>(副本)</p>			
名称 中建五局华南建设有限公司		成立日期 1992年07月13日	
类 型 有限责任公司（非自然人投资或控股的法人独资）		住 所 深圳市南山区粤海街道蔚蓝海岸社区中心路3088号 深圳湾1号T1-8A	
法定代表人 杨博瑞			
<div><div>重要提示</div><div>1. 商事主体的经营范围由章程确定。经营范围中属于法律、法规规定应当经批准的项目，取得许可审批文件后方可开展相关经营活动。 2. 商事主体经营范围和许可审批项目等有关企业信用事项及年报信息和其他信用信息，请登录左下角的国家企业信用信息公示系统或扫描右上方的二维码查询。 3. 各类商事主体每年须于成立周年之日起两个月内，向商事登记机关提交上一自然年度的年度报告。企业应当按照《企业信息公示暂行条例》第十条的规定向社会公示企业信息。</div></div>			
		登记机关 	
		2022年 09月 22日	

国家企业信用信息公示系统网址: <http://www.gsxt.gov.cn> 国家市场监督管理总局监制

4.2、投标人廉政责任承诺书（加盖公章原件扫描件、格式详见招标文件第三章）；

投标人廉政责任承诺书

我方已仔细阅读了本工程的招标文件等资料，我方决定参加本工程的竞标，并且完全接受贵方招标文件的所有内容，同时在廉政责任方面作出如下承诺：

如果我方中标，我方保证按招标文件中规定的时间内按照附件（建设工程廉政责任合同范本）与贵方签订廉政责任合同，并严格按照合同要求，遵守廉政建设各项规定，规范自身廉政行为，保证在竞标及工程建设过程中不发生不廉洁行为。

我方若违反上述承诺，愿承担一切责任并接受有关处罚。

附件：建设工程廉政责任合同范本

投 标 人（盖章）： 中建五局华南建设有限公司



2025年6月5日

5、5.1、提供能够采用建筑信息模型等新型建设管理技术提高代建项目管理水平的业绩证明材料。（包括但不限于 BIM、智慧工地、模块化与装配式建筑等新型建设管理技术）

业绩一、深圳大学西丽校区科研楼建设项目施工总承包

①合同证明

	正本
合同编号：SXLKYL-07-2022	
深圳市建筑工务署工程管理中心	
合同协议书	
项目名称：深圳大学西丽校区科研楼建设项目	
合同名称：深圳大学西丽校区科研楼建设项目施工总承包	
承包方：中国建筑第五工程局有限公司//中建五局华南建设有限公司	
日期：二〇二二年八月	

合同协议书

发包人（全称）：深圳市建筑工务署工程管理中心

承包人（全称）：中国建筑第五工程局有限公司//中建五局华南建设有限公司

项目经理姓名：胡志冬 资格等级：注册建造师一级 证书号码：湘 1432019202000407

本工程于 2022 年 6 月 11 日公开招标，确定由承包人承建。

依照《中华人民共和国民法典》《中华人民共和国建筑法》及其他有关法律、法规、规章，并结合深圳市有关规定及本工程的招标文件要求，遵循平等、自愿、公平和诚实信用的原则，双方就本工程建设施工事项协调一致，订立本协议。

一、工程概况

工程名称：深圳大学西丽校区科研楼建设项目施工总承包

工程地点：深圳市南山区桃源街道深圳大学西丽校区北部

工程内容：包括土石方工程、地基与基础工程、基坑支护工程、主体结构工程、屋面工程、地下室装饰装修工程（除电镜实验室）、地上装饰装修工程（主要包括设备用房、设备井、管道井、配电房、消防控制室等）、高低压变配电工程、电气工程（除实验室工艺）、智能化工程（预埋及桥架）、消防工程、给排水工程（除实验室工艺）、通风空调工程（除实验室工艺）、电梯工程、共用支架和抗震支架、充电桩、人防工程、园林景观、室外及附属工程、标识工程（地下室标识及室外标识）、白蚁防治、施工阶段 BIM 应用、智慧工地、发包人临时设施、临电临水工程等。

结构形式：框架剪力墙结构

层 / 幢：地下二层、地上东塔十六层、西塔二十层、塔楼一~四层由裙楼相连

建筑面积：102487 平方米；

工程立项批准文号：深发改[2022]177 号

资金来源：政府投资

二、工程承包范围

包括土石方工程、地基与基础工程、基坑支护工程、主体结构工程、屋面工程、地下

室装饰装修工程（除电镜实验室）、地上装饰装修工程（主要包括设备用房，设备井、管道井、配电房、消防控制室等）、高低压变配电工程、电气工程（除实验室工艺）、智能化工程（预埋及桥架）、消防工程、给排水工程（除实验室工艺）、通风空调工程（除实验室工艺）、电梯工程、共用支架和抗震支架、充电桩、人防工程、园林景观、室外及附属工程、标识工程（地下室标识及室外标识）、白蚁防治、**施工阶段 BIM 应用、智慧工地、发包人临时设施、临电临水工程等。**

三、合同工期

计划开工日期：2022 年 7 月 30 日（以监理人签发的开工令日期为准）

计划竣工日期：2024 年 11 月 30 日

合同工期总日历天数：855 天（计划开竣工日期与合同工期总日历天数不一致的以总日历天数为准）

节点工期：

2023年4月29日前完成地下室顶板砼浇筑（±0）；

2023年12月25日前完成主体结构封顶；

2024年10月14日前完成消防验收；

2024年11月30日完成竣工验收。

四、工程质量标准

工程质量标准目标：工务署合格标准工程

五、合同价款及支付方式

人民币（大写）肆亿玖仟玖佰玖拾陆万捌仟伍佰柒拾柒元贰角（¥499968577.2 元）；

其中：

（1）安全文明施工费：

人民币（大写）壹仟伍佰零肆万玖仟叁佰肆拾捌元玖角肆分（¥15049348.94 元）；

（2）材料和工程设备暂估价金额：

人民币（大写）（¥0.00 元）；

（3）专业工程暂估价金额：

十一、合同生效

合同订立时间：2022 年 8 月 1 日

合同订立地点：深圳市罗湖区鸿昌广场 6 楼

本合同经双方法定代表人或其委托代理人签署并加盖公章后生效。

发 包 人：(公章)

住

法定代表人：

委托代理人：

电 话：

传 真：

开 户 银 行：

账 号：

邮 政 编 码：

承 包 人：中国建筑第五工程局有限
公司(公章)

住 所：长沙市雨花区中意

一路 158 号

法定代表人：

委托代理人：

电 话：0731-85699993

传 真：

开 户 银 行：中信银行深圳福田支行

账 号：8110301014100004463

邮 政 编 码：410004

承 包 人：中建五局华南建设有限公司(公章)

住 所：深圳市南山区粤海街道蔚蓝海岸社区中心路 3088 号深圳湾 1 号 T1-8A

法定代表人：

委托代理人：

电 话：0755-82187781

传 真：

开 户 银 行：中国银行股份有限公司深圳新秀支行

账 号：753671606986

邮 政 编 码：518000

备案意见：

经 办 人：

备案机构(公章)

年 月 日

③BIM 获奖证书

证书

为表彰在广东省建筑业协会2024年建设工程BIM应用成果交流活动中取得优异成绩的单位，特颁发此证书。

成果名称：施工阶段BIM技术创新集成应用—深圳大学西丽校区科研楼建设项目

等 级：二类成果

完成单位：中建五局华南建设有限公司

主要完成人：刘文杰、刘萧峰、邹友清、周奔、刘雨昌、杨骏

编号：粤建协BIM证第B2024046号

广东省建筑业协会
2024年7月25日

5.2、提供具有与工程建设要求相适应的技术、造价、财务和管理等方面的专业力量的证明材料。（参照招标文件第三章“项目拟投入本项目人员情况一览表”要求配置人员）；

项目拟投入本项目人员情况一览表

在本项目中拟任职务	数量	职称要求	工作经验	驻场要求
项目负责人	1 人	高级工程师	17 年	驻场
设计负责人	1 人	高级工程师	12 年	驻场
施工负责人	1 人	高级工程师	12 年	驻场
道路工程专业负责人	1 人	工程师	13 年	根据需要驻场
岩土专业负责人	1 人	工程师	10 年	根据需要驻场
给排水专业负责人	1 人	工程师	13 年	根据需要驻场
桥梁工程师	1 人	工程师	14 年	根据需要驻场
道路工程师	1 人	工程师	20 年	根据需要驻场
隧道工程师	1 人	工程师	11 年	根据需要驻场
造价负责人	1 人	工程师	22 年	根据需要驻场
财务负责人	1 人	高级会计师	18 年	根据需要驻场
安全工程师	2 人	高级工程师/助理工程师/注册安全工程师	14 年/14 年	根据需要驻场
办公文员	1 人	助理工程师	18 年	驻场
合计	14 人			

投标人员情况一览表

投标人：中建五局华南建设有限公司

名称	姓名	职务	职称	主要简历、经验及承担过的项目
项目负责人	王育安	项目负责人	高级工程师	(2019-11 至 2023-11) 河源高新区共建产业园起步园区项目-勘察、设计、采购施工总承包 (EPC)
设计负责人	危康	设计负责人	高级工程师	(2020-08 至 2022-04) 深圳南山(连平)产业园三期--勘察、设计、采购施工总承包 EPC
施工负责人	张章	施工负责人	高级工程师	(2020-08 至 2022-04) 深圳南山(连平)产业园三期--勘察、设计、采购施工总承包 EPC
道路工程专业负责人	黄明灿	道路工程专业负责人	工程师	(2024-11 至今) 惠州市环南昆山-罗浮山镇村高质量发展示范区路衍经济带(南昆山片区)项目设计施工总承包 (EPC)
岩土专业负责人	彭林青	岩土专业负责人	工程师	(2020-08 至 2022-04) 深圳南山(连平)产业园三期--勘察、设计、采购施工总承包 EPC
给排水专业负责人	陈昆祥	给排水专业负责人	工程师	(2024-11 至今) 惠州市环南昆山-罗浮山镇村高质量发展示范区路衍经济带(南昆山片区)项目设计施工总承包 (EPC)
桥梁工程师	刘西光	桥梁工程师	工程师	(2024-11 至今) 惠州市环南昆山-罗浮山镇村高质量发展示范区路衍经济带(南昆山片区)项目设计施工总承包 (EPC)
道路工程师	张良威	道路工程师	工程师	(2019-11 至 2023-11) 河源高新区共建产业园起步园区项目-勘察、设计、采购施工总承包 (EPC)
隧道工程师	席涛	隧道工程师	工程师	(2024-11 至今) 惠州市环南昆山-罗浮山镇村高质量发展示范区路衍经济带(南昆山片区)项目设计施工总承包 (EPC)

造价负责人	曹灵艳	造价负责人	工程师	(2019-11 至 2023-11) 河源高新区共建产业园起步园区项目-勘察、设计、采购施工总承包 (EPC)
财务负责人	朱琳	财务负责人	高级会计师	(2024-12 至今) 青岛天煜华新能源有限公司山东省莱西市临沂市东营市分布式光伏发电 EPC 工程总承包
安全工程师	陈漪	安全工程师	高级工程师	(2020-08 至 2022-04) 深圳南山(连平)产业园三期一勘察、设计、采购施工总承包 EPC
安全工程师	陈国艺	安全工程师	助理工程师	(2024-12 至今) 青岛天煜华新能源有限公司山东省莱西市临沂市东营市分布式光伏发电 EPC 工程总承包
办公文员	姚立德	办公文员	助理工程师	(2024-12 至今) 青岛天煜华新能源有限公司山东省莱西市临沂市东营市分布式光伏发电 EPC 工程总承包

项目拟派人员组织构架图

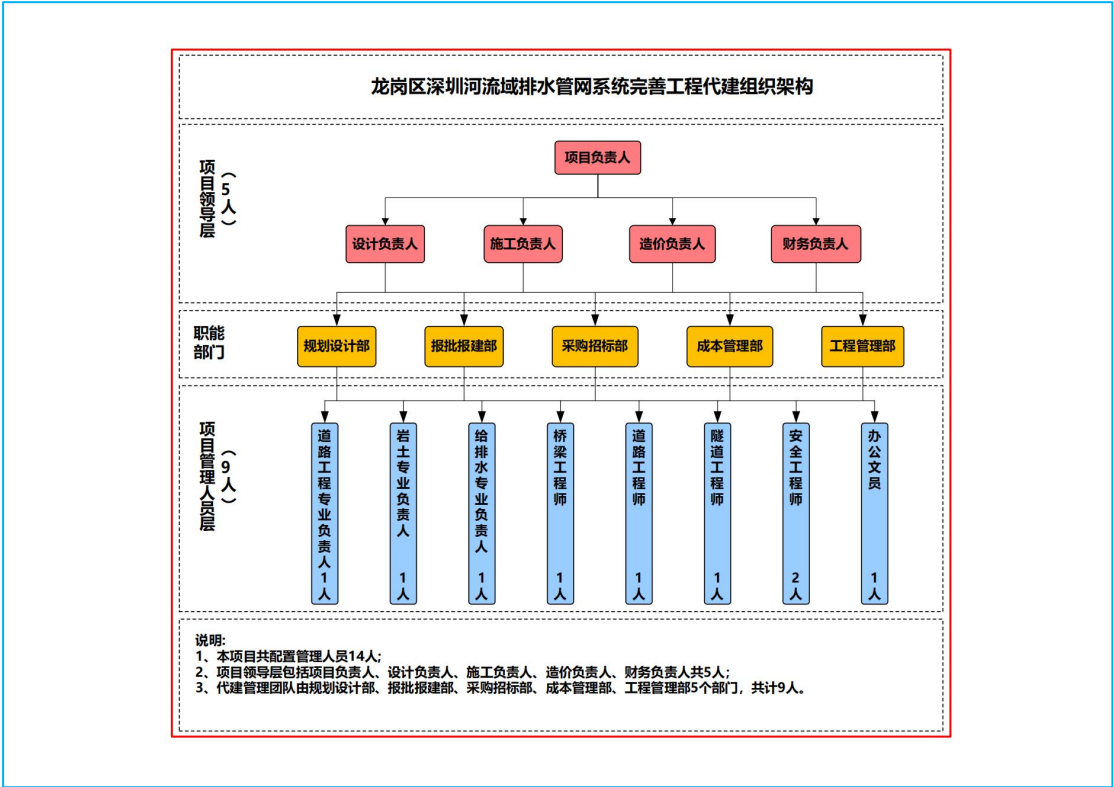

项目管理关键岗位及一般人员证件资料

项目负责人-王育安

毕业证

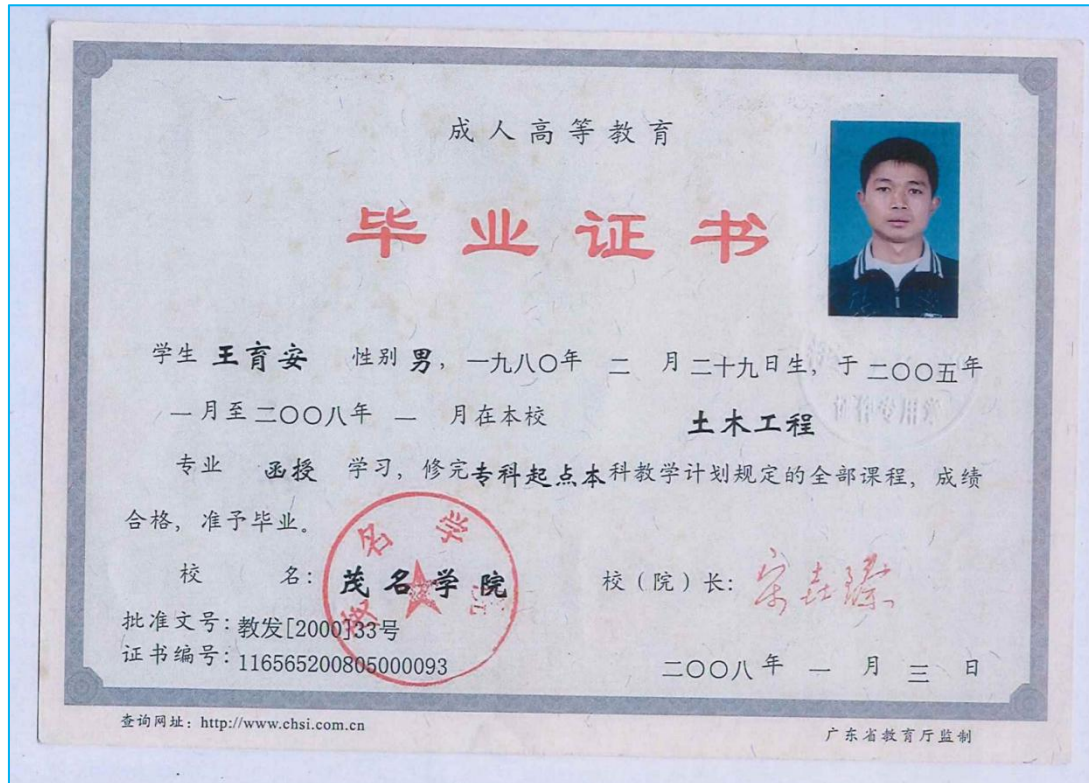

职称证



社保证明

深圳市社会保险历年参保缴费明细表（个人）

姓名：王育安

社保电脑号：646577500

身份证号码：441423198002294432

页码：1

参保单位名称：中建五局华南建设有限公司

单位编号：20291659

计算单位：元

缴费年	月	单位编号	养老保险			医疗保险			生育			工伤保险		失业保险			
			基数	单位交	个人交	险种	基数	单位交	个人交	险种	基数	单位交	基数	单位交	个人交		
2024	01	20291659	13171.0	1843.94	1053.68	1	13171	658.55	263.42	1	13171	65.86	13171	43.46	13171	105.37	26.34
2024	02	20291659	13171.0	1843.94	1053.68	1	13171	658.55	263.42	1	13171	65.86	13171	43.46	13171	105.37	26.34
2024	03	20291659	13171.0	1843.94	1053.68	1	13171	658.55	263.42	1	13171	65.86	13171	86.93	13171	105.37	26.34
2024	04	20291659	13171.0	1975.65	1053.68	1	13171	658.55	263.42	1	13171	65.86	13171	86.93	13171	105.37	26.34
2024	05	20291659	13171.0	1975.65	1053.68	1	13171	658.55	263.42	1	13171	65.86	13171	86.93	13171	105.37	26.34
2024	06	20291659	13171.0	1975.65	1053.68	1	13171	658.55	263.42	1	13171	65.86	13171	86.93	13171	105.37	26.34
2024	07	20291659	13171.0	1975.65	1053.68	1	13171	658.55	263.42	1	13171	65.86	13171	118.54	13171	105.37	26.34
2024	08	20291659	13171.0	1975.65	1053.68	1	13171	658.55	263.42	1	13171	65.86	13171	118.54	13171	105.37	26.34
2024	09	20291659	13171.0	1975.65	1053.68	1	13171	658.55	263.42	1	13171	65.86	13171	118.54	13171	105.37	26.34
2024	10	20291659	13171.0	1975.65	1053.68	1	13171	658.55	263.42	1	13171	65.86	13171	118.54	13171	105.37	26.34
2024	11	20291659	13171.0	1975.65	1053.68	1	13171	658.55	263.42	1	13171	65.86	13171	118.54	13171	105.37	26.34
2024	12	20291659	13171.0	1975.65	1053.68	1	13171	658.55	263.42	1	13171	65.86	13171	118.54	13171	105.37	26.34
2025	01	20291659	12980.0	2076.8	1038.4	1	12980	649.0	259.6	1	12980	64.9	12980	116.82	12980	103.84	25.96
2025	02	20291659	12980.0	2076.8	1038.4	1	12980	649.0	259.6	1	12980	64.9	12980	116.82	12980	103.84	25.96
2025	03	20291659	12980.0	2076.8	1038.4	1	12980	649.0	259.6	1	12980	64.9	12980	116.82	12980	103.84	25.96
2025	04	20291659	12980.0	2076.8	1038.4	1	12980	649.0	259.6	1	12980	64.9	12980	116.82	12980	103.84	25.96
2025	05	20291659	12980.0	2076.8	1038.4	1	12980	649.0	259.6	1	12980	64.9	12980	116.82	12980	103.84	25.96
合计			33696.67	17836.16			11147.6	4459.04			1114.82						445.88

备注：

1. 本证明可作为参保人在本单位参加社会保险的证明。向相关部门提供，查验部门可通过登录
网址：<https://sipub.sz.gov.cn/vp/>，输入下列验证码（ 3391eb184ac75630 ）核查，验证码有效期三个月。

2. 生育保险中的险种“1”为生育保险，“2”为生育医疗。

3. 医疗险种中的险种“1”为基本医疗保险一档，“2”为基本医疗保险二档，“4”为基本医疗保险三档，“5”为少儿/大学生医保（医疗保险二档），“6”为统筹医疗保险。

4. 上述“缴费明细”表中带“*”标识为补缴，空行为断缴。

5. 居民养老保险、少儿/学生医疗保险缴费情况不在本清单中展示。

6. 如2020年2月至6月的单位缴费部分金额为“0”或者缴费金额减半的，属于按规定减免后实收金额。

7. 单位编号对应的单位名称：

单位编号20291659

单位名称中建五局华南建设有限公司

社保费缴纳清单

证明专用章

深圳市社会保险基金管理局

社保费缴纳清单

打印日期：2025年6月5日

证明专用章

设计负责人-危康

毕业证

519

成人高等教育

毕业证书

学生 危康 性别 男，一九八八年五月七日生，于二〇一一年三月至二〇一三年七月在本校 土木工程 专业函授学习，修完专升本教学计划规定的全部课程，成绩合格，准予毕业。

校 名：武汉理工大学 校 长：钟情志

批准文号：国家教委（87）教高三字022号
证书编号：104975201305001305 二〇一三年七月一日

中华人民共和国教育部学历证书查询网址：<http://www.chsi.com.cn>

职称证

姓 名 危康
Name _____

性 别 男
Sex _____

出生日期 1988年05月
Date of Birth _____

专 业 土木工程
Specialty _____

职 称 高级工程师
Professional Title _____

证书编号(2024)11050439
Certificate No. _____

职称评审委员会（章）
Appraising and Approval Committee for
Professional & Technical Competence

发证单位 中国建筑第五工程局有限公司
Issued by _____

2024 年 05 月 20 日

社保证明

姓名：危康

社保电脑号：646577704

身份证号码：430122198805070330

页码：1

参保单位名称：中建五局华南建设有限公司

单位编号：20291659

计算单位：元

缴费年	月	单位编号	养老保险			医疗保险			生育			工伤保险		失业保险			
			基数	单位交	个人交	险种	基数	单位交	个人交	险种	基数	单位交	基数	单位交	个人交		
2024	05	20291659	16182.0	2427.3	1294.56	1	16182	809.1	323.64	1	16182	80.91	16182	106.8	16182	129.46	32.36
2024	06	20291659	16182.0	2427.3	1294.56	1	16182	809.1	323.64	1	16182	80.91	16182	106.8	16182	129.46	32.36
2024	07	20291659	16182.0	2427.3	1294.56	1	16182	809.1	323.64	1	16182	80.91	16182	145.64	16182	129.46	32.36
2024	08	20291659	16182.0	2427.3	1294.56	1	16182	809.1	323.64	1	16182	80.91	16182	145.64	16182	129.46	32.36
2024	09	20291659	16182.0	2427.3	1294.56	1	16182	809.1	323.64	1	16182	80.91	16182	145.64	16182	129.46	32.36
2024	10	20291659	16182.0	2427.3	1294.56	1	16182	809.1	323.64	1	16182	80.91	16182	145.64	16182	129.46	32.36
2024	11	20291659	16182.0	2427.3	1294.56	1	16182	809.1	323.64	1	16182	80.91	16182	145.64	16182	129.46	32.36
2024	12	20291659	16182.0	2427.3	1294.56	1	16182	809.1	323.64	1	16182	80.91	16182	145.64	16182	129.46	32.36
2025	01	20291659	16900.0	2704.0	1352.0	1	16900	845.0	338.0	1	16900	84.5	16900	152.1	16900	135.2	33.8
2025	02	20291659	16900.0	2704.0	1352.0	1	16900	845.0	338.0	1	16900	84.5	16900	152.1	16900	135.2	33.8
2025	03	20291659	16900.0	2704.0	1352.0	1	16900	845.0	338.0	1	16900	84.5	16900	152.1	16900	135.2	33.8
2025	04	20291659	16900.0	2704.0	1352.0	1	16900	845.0	338.0	1	16900	84.5	16900	152.1	16900	135.2	33.8
2025	05	20291659	16900.0	2704.0	1352.0	1	16900	845.0	338.0	1	16900	84.5	16900	152.1	16900	135.2	33.8
合计			32938.4	17116.48			10697.8	4279.12			1069.78		16717.91	1711.68		427.88	

备注：

1. 本证明可作为参保人在本单位参加社会保险的证明。向相关部门提供，查验部门可通过登录
网址：<https://sipub.sz.gov.cn/vp/>，输入下列验证码（ 3391eb184ac7e237 ）核查，验证码有效期三个月。

2. 生育保险中的险种“1”为生育保险，“2”为生育医疗。

3. 医疗险种中的险种“1”为基本医疗保险一档，“2”为基本医疗保险二档，“4”为基本医疗保险三档，“5”为少儿/大学生医保（医疗保险二档），“6”为统筹医疗保险。

4. 上述“缴费明细”表中带“*”标识为补缴，空行为断缴。

5. 居民养老保险、少儿/学生医疗保险缴费情况不在本清单中展示。

6. 如2020年2月至6月的单位缴费部分金额为“0”或者缴费金额减半的，属于按规定减免后实收金额。

7. 单位编号对应的单位名称：
单位编号
20291659

单位名称
中建五局华南建设有限公司

深圳市社会保险基金管理局

社保费缴纳清单

打印日期：2025年05月3日

证明专用章

施工负责人-张章

毕业证

普通高等学校		
毕业证书		
学生 张章 性别 男 ,一九八八年十 月二 日生,于二〇〇九		
年 九 月至二〇一三年 六 月在本校 土木工程		
专业 四 年制 本 科学习,修完教学计划规定的全部课程,成绩合		
格,准予毕业。		
校 名: 海南大学	校(院)长:	
证书编号: 105891201305005270	二〇一三年 六 月三十 日	

中华人民共和国教育部学历证书查询网址: <http://www.chsi.com.cn>

职称证

姓 名 张章	
Name	
性 别 男	
Sex	
出生日期 1988年10月	
Date of Birth	
专 业 土木工程	
Specialty	
职 称 高级工程师	
Professional Title	
证书编号(2024)11050424	
Certificate No.	

职称评审委员会(章)
Appraising and Approval Committee for
Professional & Technical Competence

发证单位: 中国建筑第五工程局有限公司
Issued by

2024 年 05 月 20 日

社保证明

深圳市社会保险历年参保缴费明细表（个人）

页码: 1

计算单位: 元

缴费年	月	单位编号	养老保险			医疗保险				生育			工伤保险		失业保险		
			基数	单位交	个人交	险种	基数	单位交	个人交	险种	基数	单位交	基数	单位交	基数	单位交	个人交
2024	01	20291659	10564.0	1478.96	845.12	1	10564	528.2	211.28	1	10564	52.82	10564	34.86	10564	84.51	21.13
2024	02	20291659	10564.0	1478.96	845.12	1	10564	528.2	211.28	1	10564	52.82	10564	34.86	10564	84.51	21.13
2024	03	20291659	10564.0	1478.96	845.12	1	10564	528.2	211.28	1	10564	52.82	10564	69.72	10564	84.51	21.13
2024	04	20291659	10564.0	1584.6	845.12	1	10564	528.2	211.28	1	10564	52.82	10564	69.72	10564	84.51	21.13
2024	05	20291659	10564.0	1584.6	845.12	1	10564	528.2	211.28	1	10564	52.82	10564	69.72	10564	84.51	21.13
2024	06	20291659	10564.0	1584.6	845.12	1	10564	528.2	211.28	1	10564	52.82	10564	69.72	10564	84.51	21.13
2024	07	20291659	10564.0	1584.6	845.12	1	10564	528.2	211.28	1	10564	52.82	10564	95.08	10564	84.51	21.13
2024	08	20291659	10564.0	1584.6	845.12	1	10564	528.2	211.28	1	10564	52.82	10564	95.08	10564	84.51	21.13
2024	09	20291659	10564.0	1584.6	845.12	1	10564	528.2	211.28	1	10564	52.82	10564	95.08	10564	84.51	21.13
2024	10	20291659	10564.0	1584.6	845.12	1	10564	528.2	211.28	1	10564	52.82	10564	95.08	10564	84.51	21.13
2024	11	20291659	10564.0	1584.6	845.12	1	10564	528.2	211.28	1	10564	52.82	10564	95.08	10564	84.51	21.13
2024	12	20291659	10564.0	1584.6	845.12	1	10564	528.2	211.28	1	10564	52.82	10564	95.08	10564	84.51	21.13
2025	01	20291659	12600.0	2016.0	1008.0	1	12600	630.0	252.0	1	12600	63.0	12600	113.4	12600	100.8	25.2
2025	02	20291659	12600.0	2016.0	1008.0	1	12600	630.0	252.0	1	12600	63.0	12600	113.4	12600	100.8	25.2
2025	03	20291659	12600.0	2016.0	1008.0	1	12600	630.0	252.0	1	12600	63.0	12600	113.4	12600	100.8	25.2
2025	04	20291659	12600.0	2016.0	1008.0	1	12600	630.0	252.0	1	12600	63.0	12600	113.4	12600	100.8	25.2
2025	05	20291659	12600.0	2016.0	1008.0	1	12600	630.0	252.0	1	12600	63.0	12600	113.4	12600	100.8	25.2
合计				28778.28	15181.44			9488.4	3795.36			948.84		1486.08		578.12	379.56

1. 本证明可作为参保人在本单位参加社会保险的证明。向相关部门提供, 查验部门可通过登录
网址: <https://sipub.sz.gov.cn/vp/>, 输入下列验证码 (3391eb184ac70b50) 核查, 验证码有效期三个月。

2. 生育保险中的险种“1”为生育保险,“2”为生育医疗。

3. 医疗险种中的险种“1”为基本医疗保险一档,“2”为基本医疗保险二档,“4”为基本医疗保险三档,“5”为少儿/大学生医保(医疗保险二档),“6”为结籍医疗保险。

4. 上述“缴费明细”表中带“*”标识为补缴, 空行为断缴。

5. 居民养老保险、少儿/学生医疗保险缴费情况不在本清单中展示。

6. 如2020年2月至6月的单位缴费部分金额为“0”或者缴费金额减半的,属于按规定减免后实收金额。

7. 单位编号对应的单位名称:

单位编号
20291659

单位名称
中建五局华南建设有限公司

武汉市社会保险基金管理局
社会保险费缴纳清单
打印日期：2025年07月9日
证明专用章

道路工程专业负责人-黄明灿

毕业证

成人高等教育		
毕业证书		
学生 黄明灿 性别 男 ,一九七四年十二月五 日生,于二〇〇九年 三 月至二〇一二年 一 月在本校 建筑工程技术		
专业 函授 学习,修完 专 科教学计划规定的全部课程,成绩合格,准予毕业。		
校 名: 重庆大学		校 (院) 长: 林 华
批准文号: 国家教育部(80)教工农字025		
证书编号: 106115201206000293		二〇一二年 一 月 十 日

中华人民共和国教育部学历证书查询网址: <http://www.chsi.com.cn>

职称证

姓 名 Name	黄明灿	
性 别 Sex	男	
出生日期 Date of Birth	1974 年 12 月	
专 业 Specialty	铁道工程	
职 称 Professional Title	工程师	
证书编号 Certificate No.	(2021) 12050289	
发证单位 Issued by		中国建筑第五工程局有限公司
		2021 年 3 月 2 日

社保证明

深圳市社会保险历年参保缴费明细表（个人）

页码: 1

计算单位: 元

参保单位名称: 中建五局中南建设有限公司			单位编号: 20231039									计算单位: 元					
缴费年	月	单位编号	养老保险			医疗保险			生育			工伤保险		失业保险			
			基数	单位交	个人交	险种	基数	单位交	个人交	险种	基数	单位交	基数	单位交	基数	单位交	个人交
2024	01	20291659	12880.0	1803.2	1030.4	1	12880	644.0	257.6	1	12880	64.4	12880	42.5	12880	103.04	25.76
2024	02	20291659	12880.0	1803.2	1030.4	1	12880	644.0	257.6	1	12880	64.4	12880	42.5	12880	103.04	25.76
2024	03	20291659	12880.0	1803.2	1030.4	1	12880	644.0	257.6	1	12880	64.4	12880	85.01	12880	103.04	25.76
2024	04	20291659	12880.0	1932.0	1030.4	1	12880	644.0	257.6	1	12880	64.4	12880	85.01	12880	103.04	25.76
2024	05	20291659	12880.0	1932.0	1030.4	1	12880	644.0	257.6	1	12880	64.4	12880	85.01	12880	103.04	25.76
2024	06	20291659	12880.0	1932.0	1030.4	1	12880	644.0	257.6	1	12880	64.4	12880	85.01	12880	103.04	25.76
2024	07	20291659	12880.0	1932.0	1030.4	1	12880	644.0	257.6	1	12880	64.4	12880	115.92	12880	103.04	25.76
2024	08	20291659	12880.0	1932.0	1030.4	1	12880	644.0	257.6	1	12880	64.4	12880	115.92	12880	103.04	25.76
2024	09	20291659	12880.0	1932.0	1030.4	1	12880	644.0	257.6	1	12880	64.4	12880	115.92	12880	103.04	25.76
2024	10	20291659	12880.0	1932.0	1030.4	1	12880	644.0	257.6	1	12880	64.4	12880	115.92	12880	103.04	25.76
2024	11	20291659	12880.0	1932.0	1030.4	1	12880	644.0	257.6	1	12880	64.4	12880	115.92	12880	103.04	25.76
2024	12	20291659	12880.0	1932.0	1030.4	1	12880	644.0	257.6	1	12880	64.4	12880	115.92	12880	103.04	25.76
2025	01	20291659	12880.0	2060.8	1030.4	1	12880	644.0	257.6	1	12880	64.4	12880	115.92	12880	103.04	25.76
2025	02	20291659	12880.0	2060.8	1030.4	1	12880	644.0	257.6	1	12880	64.4	12880	115.92	12880	103.04	25.76
2025	03	20291659	12880.0	2060.8	1030.4	1	12880	644.0	257.6	1	12880	64.4	12880	115.92	12880	103.04	25.76
2025	04	20291659	12880.0	2060.8	1030.4	1	12880	644.0	257.6	1	12880	64.4	12880	115.92	12880	103.04	25.76
2025	05	20291659	12880.0	2060.8	1030.4	1	12880	644.0	257.6	1	12880	64.4	12880	115.92	12880	103.04	25.76
合计			33101.6	17516.8			10948.0	4379.2			1094.8					1731.68	437.92

注: 1. 本证明可作为参保人在本单位参加社会保险的证明。向相关部门提供, 查验部门可通过登录

网址: <https://sipub.sz.gov.cn/vp/>, 输入下列验真码 (3391eb184ac73521) 核查, 验真码有效期三个月。

2. 生育保险中的险种“1”为生育保险,“2”为生育医疗。

3. 医疗险种中的险种“1”为基本医疗保险一档,“2”为基本医疗保险二档,“4”为基本医疗保险三档,“5”为少儿/大学生医保(医疗保险二档),“6”为结籍医疗保险。

4. 上述“缴费明细”表中带“*”标识为补缴, 空行为断缴。

5. 居民养老保险、少儿/学生医疗保险缴费情况不在本清单中展示。

6. 如2020年2月至6月的单位缴费部分金额为“0”或者缴费金额减半的,属于按规定减免后实收金额。

7. 单位编号对应的单位名称:

单位编号
20291659

单位名称
中建五局华南建设有限公司

长沙市社会保险基金管理局
长沙市社会保险基金管理局
社保费缴纳清单
打印日期：2023年6月5日
证明专用章

岩土专业负责人-彭林青

毕业证



职称证

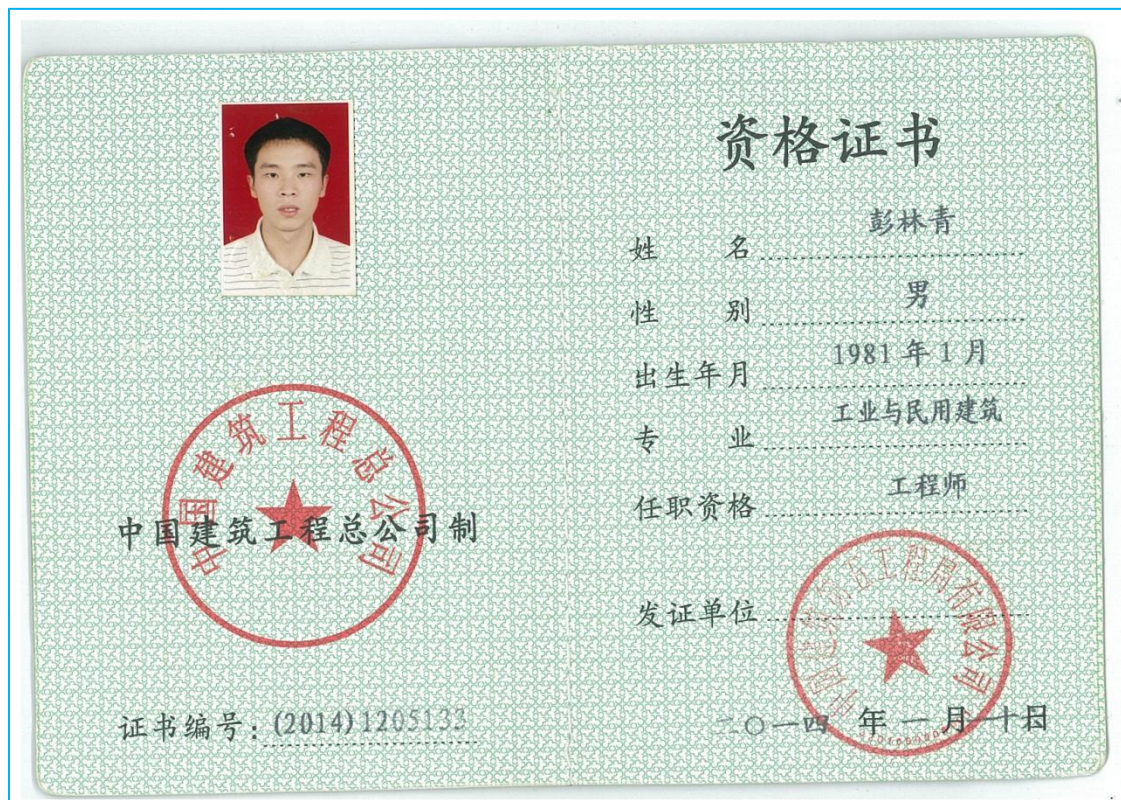

社保证明

姓名：彭林青
参保单位名称：中建五局华南建设有限公司

社保电脑号：632372655
单位编号：20291659

身份证号码：432522198101066433
单位编号：20291659

页码：1
计算单位：元

缴费年	月	单位编号	养老保险			医疗保险			生育			工伤保险		失业保险			
			基数	单位交	个人交	险种	基数	单位交	个人交	险种	基数	单位交	基数	单位交	个人交		
2024	01	20291659	9582.0	1437.3	766.56	1	9582	479.1	191.64	1	9582	47.91	9582	31.62	9582	76.66	19.16
2024	02	20291659	9582.0	1437.3	766.56	1	9582	479.1	191.64	1	9582	47.91	9582	31.62	9582	76.66	19.16
2024	03	20291659	9582.0	1437.3	766.56	1	9582	479.1	191.64	1	9582	47.91	9582	31.62	9582	76.66	19.16
2024	04	20291659	9582.0	1533.12	766.56	1	9582	479.1	191.64	1	9582	47.91	9582	63.24	9582	76.66	19.16
2024	05	20291659	9582.0	1533.12	766.56	1	9582	479.1	191.64	1	9582	47.91	9582	63.24	9582	76.66	19.16
2024	06	20291659	9582.0	1533.12	766.56	1	9582	479.1	191.64	1	9582	47.91	9582	63.24	9582	76.66	19.16
2024	07	20291659	9582.0	1533.12	766.56	1	9582	479.1	191.64	1	9582	47.91	9582	63.24	9582	76.66	19.16
2024	08	20291659	9582.0	1533.12	766.56	1	9582	479.1	191.64	1	9582	47.91	9582	63.24	9582	76.66	19.16
2024	09	20291659	9582.0	1533.12	766.56	1	9582	479.1	191.64	1	9582	47.91	9582	63.24	9582	76.66	19.16
2024	10	20291659	9582.0	1533.12	766.56	1	9582	479.1	191.64	1	9582	47.91	9582	63.24	9582	76.66	19.16
2024	11	20291659	9582.0	1533.12	766.56	1	9582	479.1	191.64	1	9582	47.91	9582	63.24	9582	76.66	19.16
2024	12	20291659	9582.0	1533.12	766.56	1	9582	479.1	191.64	1	9582	47.91	9582	63.24	9582	76.66	19.16
2025	01	20291659	10600.0	1802.0	848.0	1	10600	530.0	212.0	1	10600	53.0	10600	84.8	10600	84.8	21.2
2025	02	20291659	10600.0	1802.0	848.0	1	10600	530.0	212.0	1	10600	53.0	10600	84.8	10600	84.8	21.2
2025	03	20291659	10600.0	1802.0	848.0	1	10600	530.0	212.0	1	10600	53.0	10600	84.8	10600	84.8	21.2
2025	04	20291659	10600.0	1802.0	848.0	1	10600	530.0	212.0	1	10600	53.0	10600	84.8	10600	84.8	21.2
2025	05	20291659	10600.0	1802.0	848.0	1	10600	530.0	212.0	1	10600	53.0	10600	84.8	10600	84.8	21.2
合计			27119.98	13438.72			8399.2	3359.68			839.92					335.92	

备注：
1. 本证明可作为参保人在本单位参加社会保险的证明。向相关部门提供，查验部门可通过登录
网址：<https://sipub.sz.gov.cn/vp/>，输入下列验证码（ 3391eb184ac76a3i ）核查，验证码有效期三个月。
2. 生育保险中的险种“1”为生育保险，“2”为生育医疗。
3. 医疗险种中的险种“1”为基本医疗保险一档，“2”为基本医疗保险二档，“4”为基本医疗保险三档，“5”为少儿/大学生医保（医疗保险二档），“6”为统筹医疗保险。
4. 上述“缴费明细”表中带“*”标识为补缴，空行为断缴。
5. 居民养老保险、少儿/学生医疗保险缴费情况不在本清单中展示。
6. 如2020年2月至6月的单位缴费部分金额为“0”或者缴费金额减半的，属于按规定减免后实收金额。
7. 单位编号对应的单位名称：
单位编号
20291659
单位名称
中建五局华南建设有限公司

社保费缴纳清单
证明专用章

深圳市社会保险基金管理局
社保费缴纳清单
证明专用章

打印日期：2025年6月5日

给排水专业负责人-陈昆祥

毕业证

广西大学 毕业证书	学生 陈昆祥 性别 男 ， 一九八六年六月二十六日生，于二〇〇八年九月至二〇一二年六月在本校 土木工程 专业 四年制本科学习，修完教学计划规定的全部课程，成绩合格，准予毕业。
	校长  广西大学 二〇一二年六月三十日 证书编号: 105931201205004468
中华人民共和国普通高等教育	
查询网址: http://www.chsi.com.cn	

职称证

 陈昆祥	资格证书
 中国建筑工程总公司制	姓名 陈昆祥 性别 男 出生年月 1986.06 专业 土木工程 任职资格 工程师
证书编号: (2019)1205004468	发证单位  二〇一二年六月三十日

社保证明

深圳市社会保险历年参保缴费明细表（个人）

姓名：陈昆祥

社保电脑号：633049831

身份证号码：360622198606260034

页码：1

参保单位名称：中建五局华南建设有限公司

单位编号：20291659

计算单位：元

缴费年	月	单位编号	养老保险			医疗保险			生育			工伤保险		失业保险			
			基数	单位交	个人交	险种	基数	单位交	个人交	险种	基数	单位交	基数	单位交	个人交		
2024	01	20291659	12327.0	1849.05	986.16	1	12327	616.35	246.54	1	12327	61.64	12327	40.68	12327	98.62	24.65
2024	02	20291659	12327.0	1849.05	986.16	1	12327	616.35	246.54	1	12327	61.64	12327	40.68	12327	98.62	24.65
2024	03	20291659	12327.0	1849.05	986.16	1	12327	616.35	246.54	1	12327	61.64	12327	40.68	12327	98.62	24.65
2024	04	20291659	12327.0	1849.05	986.16	1	12327	616.35	246.54	1	12327	61.64	12327	40.68	12327	98.62	24.65
2024	05	20291659	12327.0	1849.05	986.16	1	12327	616.35	246.54	1	12327	61.64	12327	40.68	12327	98.62	24.65
2024	06	20291659	12327.0	1849.05	986.16	1	12327	616.35	246.54	1	12327	61.64	12327	40.68	12327	98.62	24.65
2024	07	20291659	12327.0	1849.05	986.16	1	12327	616.35	246.54	1	12327	61.64	12327	40.68	12327	98.62	24.65
2024	08	20291659	12327.0	1849.05	986.16	1	12327	616.35	246.54	1	12327	61.64	12327	40.68	12327	98.62	24.65
2024	09	20291659	12327.0	1849.05	986.16	1	12327	616.35	246.54	1	12327	61.64	12327	40.68	12327	98.62	24.65
2024	10	20291659	12327.0	1849.05	986.16	1	12327	616.35	246.54	1	12327	61.64	12327	40.68	12327	98.62	24.65
2024	11	20291659	12327.0	1849.05	986.16	1	12327	616.35	246.54	1	12327	61.64	12327	40.68	12327	98.62	24.65
2024	12	20291659	12327.0	1849.05	986.16	1	12327	616.35	246.54	1	12327	61.64	12327	40.68	12327	98.62	24.65
2025	01	20291659	13600.0	2312.0	1088.0	1	13600	680.0	272.0	1	13600	68.0	13600	122.4	13600	108.8	27.2
2025	02	20291659	13600.0	2312.0	1088.0	1	13600	680.0	272.0	1	13600	68.0	13600	122.4	13600	108.8	27.2
2025	03	20291659	13600.0	2312.0	1088.0	1	13600	680.0	272.0	1	13600	68.0	13600	122.4	13600	108.8	27.2
2025	04	20291659	13600.0	2312.0	1088.0	1	13600	680.0	272.0	1	13600	68.0	13600	122.4	13600	108.8	27.2
2025	05	20291659	13600.0	2312.0	1088.0	1	13600	680.0	272.0	1	13600	68.0	13600	122.4	13600	108.8	27.2
合计			34858.03	17273.92			10796.2	4318.48			1079.68					431.8	

备注：

1. 本证明可作为参保人在本单位参加社会保险的证明。向相关部门提供，查验部门可通过登录
网址：<https://sipub.sz.gov.cn/vp/>，输入下列验证码（ 3391eb184ac821a0 ）核查，验证码有效期三个月。

2. 生育保险中的险种“1”为生育保险，“2”为生育医疗。

3. 医疗险种中的险种“1”为基本医疗保险一档，“2”为基本医疗保险二档，“4”为基本医疗保险三档，“5”为少儿/大学生医保（医疗保险二档），“6”为统筹医疗保险。

4. 上述“缴费明细”表中带“*”标识为补缴，空行为断缴。

5. 居民养老保险、少儿/学生医疗保险缴费情况不在本清单中展示。

6. 如2020年2月至6月的单位缴费部分金额为“0”或者缴费金额减半的，属于按规定减免后实收金额。

7. 单位编号对应的单位名称：

单位名称
中建五局华南建设有限公司

社保费缴纳清单

证明专用章

深圳市社会保险基金管理局

社保费缴纳清单

证明专用章

桥梁工程师-刘西光

毕业证

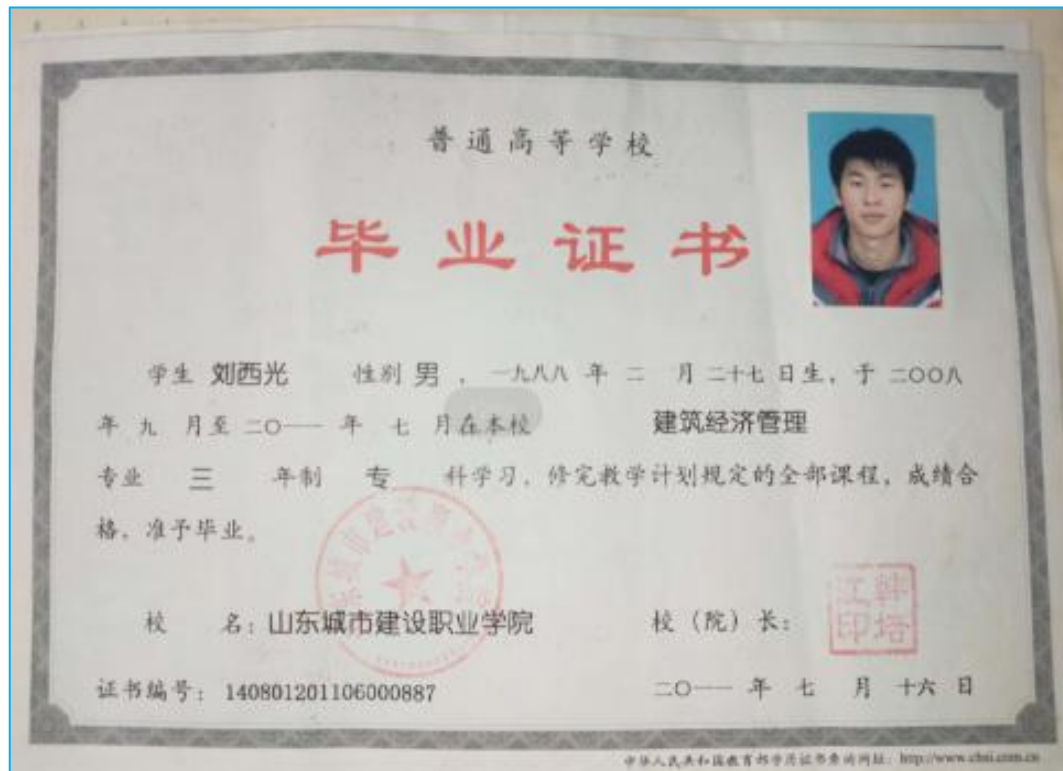

职称证



社保证明

深圳市社会保险历年参保缴费明细表（个人）

姓名：刘西光 社保电脑号：638040747 身份证号码：372901198802273156 页码：1
参保单位名称：中建五局华南建设有限公司 单位编号：20291659 计算单位：元

缴费年	月	单位编号	养老保险			医疗保险			生育			工伤保险		失业保险			
			基数	单位交	个人交	险种	基数	单位交	个人交	险种	基数	单位交	基数	单位交	基数	单位交	个人交
2024	01	20291659	10900.0	1635.0	872.0	1	10900	545.0	218.0	1	10900	54.5	10900	35.97	10900	87.2	21.8
2024	02	20291659	10900.0	1635.0	872.0	1	10900	545.0	218.0	1	10900	54.5	10900	35.97	10900	87.2	21.8
2024	03	20291659	10900.0	1635.0	872.0	1	10900	545.0	218.0	1	10900	54.5	10900	71.94	10900	87.2	21.8
2024	04	20291659	10900.0	1744.0	872.0	1	10900	545.0	218.0	1	10900	54.5	10900	71.94	10900	87.2	21.8
2024	05	20291659	10900.0	1744.0	872.0	1	10900	545.0	218.0	1	10900	54.5	10900	71.94	10900	87.2	21.8
2024	06	20291659	10900.0	1744.0	872.0	1	10900	545.0	218.0	1	10900	54.5	10900	71.94	10900	87.2	21.8
2024	07	20291659	10200.0	1632.0	816.0	1	10200	510.0	204.0	1	10200	51.0	10200	91.8	10200	81.6	20.4
2024	08	20291659	10200.0	1632.0	816.0	1	10200	510.0	204.0	1	10200	51.0	10200	91.8	10200	81.6	20.4
2024	09	20291659	10200.0	1632.0	816.0	1	10200	510.0	204.0	1	10200	51.0	10200	91.8	10200	81.6	20.4
2024	10	20291659	10200.0	1632.0	816.0	1	10200	510.0	204.0	1	10200	51.0	10200	91.8	10200	81.6	20.4
2024	11	20291659	10200.0	1632.0	816.0	1	10200	510.0	204.0	1	10200	51.0	10200	91.8	10200	81.6	20.4
2024	12	20291659	10200.0	1632.0	816.0	1	10200	510.0	204.0	1	10200	51.0	10200	91.8	10200	81.6	20.4
2025	01	20291659	9283.0	1578.11	742.64	1	9283	464.15	185.66	1	9283	46.42	9283	83.55	9283	74.26	18.57
2025	02	20291659	9283.0	1578.11	742.64	1	9283	464.15	185.66	1	9283	46.42	9283	83.55	9283	74.26	18.57
2025	03	20291659	9283.0	1578.11	742.64	1	9283	464.15	185.66	1	9283	46.42	9283	83.55	9283	74.26	18.57
2025	04	20291659	9283.0	1578.11	742.64	1	9283	464.15	185.66	1	9283	46.42	9283	83.55	9283	74.26	18.57
2025	05	20291659	9283.0	1578.11	742.64	1	9283	464.15	185.66	1	9283	46.42	9283	83.55	9283	74.26	18.57
合计			27819.55	13841.2			8650.75	3460.3			865.1		1328.25		1384.1		346.05

备注：

1. 本证明可作为参保人在本单位参加社会保险的证明。向相关部门提供，查验部门可通过登录
网址：<https://sipub.sz.gov.cn/vp/>，输入下列验证码（ 3391eb184ac80ca8 ）核查，验证码有效期三个月。

2. 生育保险中的险种“1”为生育保险，“2”为生育医疗。

3. 医疗险种中的险种“1”为基本医疗保险一档，“2”为基本医疗保险二档，“4”为基本医疗保险三档，“5”为少儿/大学生医保（医疗保险二档），
“6”为统筹医疗保险。

4. 上述“缴费明细”表中带“*”标识为补缴，空行为断缴。

5. 居民养老保险、少儿/学生医疗保险缴费情况不在本清单中展示。

6. 如2020年2月至6月的单位缴费部分金额为“0”或者缴费金额减半的，属于按规定减免后实收金额。

7. 单位编号对应的单位名称：
单位编号
20291659 单位名称
中建五局华南建设有限公司

深圳市社会保险基金管理局

社保费缴纳清单

证明专用章

打印日期：2025年6月5日

隧道工程师-席涛

毕业证

普通高等学校		
毕业证书		
学生席涛	性别男	一九九二年二月二十五日生，于二〇一〇年九月至二〇一四年六月在本校土木工程(建筑结构工程)专业四年制本科学习，修完教学计划规定的全部课程，成绩合格，准予毕业。
校名：重庆交通大学	校(院)长：唐伯明	
证书编号：106181201405003558	二〇一四年六月二十七日	

中华人民共和国教育部学历证书查询网址：<http://www.chsi.com.cn>

职称证

姓名 Name	席涛	
性别 Sex	男	
出生日期 Date of Birth	1992年2月	
专业 Specialty	建筑结构	
职称 Professional Title	工程师	
证书编号 Certificate No.	(2021)12052998	
职称评审委员会(章) Appraising and Approval Committee for Professional & Technical Competence		
发证单位：中国建筑第五工程局有限公司 Issued by		
2021年10月18日		

社保证明

深圳市社会保险历年参保缴费明细表（个人）

姓名: 席涛 社保电脑号: 805172929

身份证号码: 52222819920225081X

页码: 1

参保单位名称: 中建五局华南建设有限公司

单位编号: 20291659

计算单位: 元

参保单位名称: 平建五洲平建建设有限公司			单位编号: 20291039			计算单位: 元											
缴费年	月	单位编号	养老保险			医疗保险			生育			工伤保险		失业保险			
			基数	单位交	个人交	险种	基数	单位交	个人交	险种	基数	单位交	基数	单位交	基数	单位交	个人交
2024	01	20291659	10636.0	1489.04	850.88	1	10636	531.8	212.72	1	10636	53.18	10636	35.1	10636	85.09	21.27
2024	02	20291659	10636.0	1489.04	850.88	1	10636	531.8	212.72	1	10636	53.18	10636	35.1	10636	85.09	21.27
2024	03	20291659	10636.0	1489.04	850.88	1	10636	531.8	212.72	1	10636	53.18	10636	70.2	10636	85.09	21.27
2024	04	20291659	10636.0	1595.4	850.88	1	10636	531.8	212.72	1	10636	53.18	10636	70.2	10636	85.09	21.27
2024	05	20291659	10636.0	1595.4	850.88	1	10636	531.8	212.72	1	10636	53.18	10636	70.2	10636	85.09	21.27
2024	06	20291659	10636.0	1595.4	850.88	1	10636	531.8	212.72	1	10636	53.18	10636	70.2	10636	85.09	21.27
2024	07	20291659	10636.0	1595.4	850.88	1	10636	531.8	212.72	1	10636	53.18	10636	95.72	10636	85.09	21.27
2024	08	20291659	10636.0	1595.4	850.88	1	10636	531.8	212.72	1	10636	53.18	10636	95.72	10636	85.09	21.27
2024	09	20291659	10636.0	1595.4	850.88	1	10636	531.8	212.72	1	10636	53.18	10636	95.72	10636	85.09	21.27
2024	10	20291659	10636.0	1595.4	850.88	1	10636	531.8	212.72	1	10636	53.18	10636	95.72	10636	85.09	21.27
2024	11	20291659	10636.0	1595.4	850.88	1	10636	531.8	212.72	1	10636	53.18	10636	95.72	10636	85.09	21.27
2024	12	20291659	10636.0	1595.4	850.88	1	10636	531.8	212.72	1	10636	53.18	10636	95.72	10636	85.09	21.27
2025	01	20291659	10333.0	1653.28	826.64	1	10333	516.65	206.66	1	10333	51.67	10333	82.66	10333	82.66	20.67
2025	02	20291659	10333.0	1653.28	826.64	1	10333	516.65	206.66	1	10333	51.67	10333	82.66	10333	82.66	20.67
2025	03	20291659	10333.0	1653.28	826.64	1	10333	516.65	206.66	1	10333	51.67	10333	82.66	10333	82.66	20.67
2025	04	20291659	10333.0	1653.28	826.64	1	10333	516.65	206.66	1	10333	51.67	10333	82.66	10333	82.66	20.67
2025	05	20291659	10333.0	1653.28	826.64	1	10333	516.65	206.66	1	10333	51.67	10333	82.66	10333	82.66	20.67
合计			27092.12		14343.76	8964.85		3585.94	896.51		1434.38		358.59				

备注:

- 注：1. 本证明可作为参保人在本单位参加社会保险的证明。向相关部门提供， 查验部门可通过登录
网址：<https://sipub.sz.gov.cn/vp/>，输入下列验证码（ 3391eb184ac71f0a ）核查，验证码有效期三个月。
2. 生育保险中的险种“1”为生育保险，“2”为生育医疗。
3. 医疗险种中的险种“1”为基本医疗保险一档，“2”为基本医疗保险二档，“4”为基本医疗保险三档，“5”为少儿/大学生医保（医疗保险二档），“6”为统筹医疗保险。
4. 上述“缴费明细”表中带“*”标识为补缴，空行为断缴。

6. 如2020年2月至6月的单位缴费部分金额为“0”或者缴费金额减半的,属于按规定减免后实收金额。

7. 单位编号对应的单位名称:
单位编号
20291659

单位名称
中建五局华南建设有限公司

长沙市社会保险基金管理局
社会保险费缴纳清单
打印日期: 2025年6月13日
证明专用章

道路工程师-张良威

毕业证



职称证



社保证明

深圳市社会保险历年参保缴费明细表（个人）

姓名：张良威			社保电脑号：606186625			身份证号码：211321198210057430			页码：1								
参保单位名称：中建五局华南建设有限公司			单位编号：20291659			计算单位：元											
缴费年	月	单位编号	养老保险			医疗保险			生育			工伤保险		失业保险			
			基数	单位交	个人交	险种	基数	单位交	个人交	险种	基数	单位交	基数	单位交	基数	个人交	
2024	01	20291659	19259.0	2888.85	1540.72	1	19259	962.95	385.18	1	19259	96.3	19259	63.55	19259	154.07	38.52
2024	02	20291659	19259.0	2888.85	1540.72	1	19259	962.95	385.18	1	19259	96.3	19259	63.55	19259	154.07	38.52
2024	03	20291659	19259.0	2888.85	1540.72	1	19259	962.95	385.18	1	19259	96.3	19259	127.11	19259	154.07	38.52
2024	04	20291659	19259.0	3081.44	1540.72	1	19259	962.95	385.18	1	19259	96.3	19259	127.11	19259	154.07	38.52
2024	05	20291659	19259.0	3081.44	1540.72	1	19259	962.95	385.18	1	19259	96.3	19259	127.11	19259	154.07	38.52
2024	06	20291659	19259.0	3081.44	1540.72	1	19259	962.95	385.18	1	19259	96.3	19259	127.11	19259	154.07	38.52
2024	07	20291659	19259.0	3081.44	1540.72	1	19259	962.95	385.18	1	19259	96.3	19259	173.33	19259	154.07	38.52
2024	08	20291659	19259.0	3081.44	1540.72	1	19259	962.95	385.18	1	19259	96.3	19259	173.33	19259	154.07	38.52
2024	09	20291659	19259.0	3081.44	1540.72	1	19259	962.95	385.18	1	19259	96.3	19259	173.33	19259	154.07	38.52
2024	10	20291659	19259.0	3081.44	1540.72	1	19259	962.95	385.18	1	19259	96.3	19259	173.33	19259	154.07	38.52
2024	11	20291659	19259.0	3081.44	1540.72	1	19259	962.95	385.18	1	19259	96.3	19259	173.33	19259	154.07	38.52
2024	12	20291659	19259.0	3081.44	1540.72	1	19259	962.95	385.18	1	19259	96.3	19259	173.33	19259	154.07	38.52
2025	01	20291659	15995.0	2719.15	1279.6	1	15995	799.75	319.9	1	15995	79.98	15995	143.96	15995	127.96	31.99
2025	02	20291659	15995.0	2719.15	1279.6	1	15995	799.75	319.9	1	15995	79.98	15995	143.96	15995	127.96	31.99
2025	03	20291659	15995.0	2719.15	1279.6	1	15995	799.75	319.9	1	15995	79.98	15995	143.96	15995	127.96	31.99
2025	04	20291659	15995.0	2719.15	1279.6	1	15995	799.75	319.9	1	15995	79.98	15995	143.96	15995	127.96	31.99
2025	05	20291659	15995.0	2719.15	1279.6	1	15995	799.75	319.9	1	15995	79.98	15995	143.96	15995	127.96	31.99
合计			49995.26		24886.64	15554.15		6221.66	1555.5		2395.32		1488.6		622.19		

备注：

1. 本证明可作为参保人在本单位参加社会保险的证明。向相关部门提供，查验部门可通过登录
网址：<https://sipub.sz.gov.cn/vp/>，输入下列验证码（ 3391eb184ac83ceq ）核查，验证码有效期三个月。

2. 生育保险中的险种“1”为生育保险，“2”为生育医疗。

3. 医疗险种中的险种“1”为基本医疗保险一档，“2”为基本医疗保险二档，“4”为基本医疗保险三档，“5”为少儿/大学生医保（医疗保险二档），“6”为统筹医疗保险。

4. 上述“缴费明细”表中带“*”标识为补缴，空行为断缴。

5. 居民养老保险、少儿/学生医疗保险缴费情况不在本清单中展示。

6. 如2020年2月至6月的单位缴费部分金额为“0”或者缴费金额减半的，属于按规定减免后实收金额。

7. 单位编号对应的单位名称：
单位编号
20291659

单位名称
中建五局华南建设有限公司



造价负责人-曹灵艳

毕业证



职称证



社保证明

深圳市社会保险历年参保缴费明细表（个人）

姓名：曹灵艳

社保电脑号: 604470432

身份证号码: 430224198410124005

页码: 1

参保单位名称: 中建五局华南建设有限公司

单位编号: 20291659

计算单位: 元

参保单位名称: 平遥县五洲平建建设有限公司			单位编号: 20251039			计算单位: 元											
缴费年	月	单位编号	养老保险			医疗保险			生育			工伤保险		失业保险			
			基数	单位交	个人交	险种	基数	单位交	个人交	险种	基数	单位交	基数	单位交	基数	单位交	个人交
2024	01	20291659	11680.0	1752.0	934.4	1	11680	584.0	233.6	1	11680	58.4	11680	38.54	11680	93.44	23.36
2024	02	20291659	11680.0	1752.0	934.4	1	11680	584.0	233.6	1	11680	58.4	11680	38.54	11680	93.44	23.36
2024	03	20291659	11680.0	1752.0	934.4	1	11680	584.0	233.6	1	11680	58.4	11680	77.09	11680	93.44	23.36
2024	04	20291659	11680.0	1868.8	934.4	1	11680	584.0	233.6	1	11680	58.4	11680	77.09	11680	93.44	23.36
2024	05	20291659	11680.0	1868.8	934.4	1	11680	584.0	233.6	1	11680	58.4	11680	77.09	11680	93.44	23.36
2024	06	20291659	11680.0	1868.8	934.4	1	11680	584.0	233.6	1	11680	58.4	11680	77.09	11680	93.44	23.36
2024	07	20291659	11680.0	1868.8	934.4	1	11680	584.0	233.6	1	11680	58.4	11680	105.12	11680	93.44	23.36
2024	08	20291659	11680.0	1868.8	934.4	1	11680	584.0	233.6	1	11680	58.4	11680	105.12	11680	93.44	23.36
2024	09	20291659	11680.0	1868.8	934.4	1	11680	584.0	233.6	1	11680	58.4	11680	105.12	11680	93.44	23.36
2024	10	20291659	11680.0	1868.8	934.4	1	11680	584.0	233.6	1	11680	58.4	11680	105.12	11680	93.44	23.36
2024	11	20291659	11680.0	1868.8	934.4	1	11680	584.0	233.6	1	11680	58.4	11680	105.12	11680	93.44	23.36
2024	12	20291659	11680.0	1868.8	934.4	1	11680	584.0	233.6	1	11680	58.4	11680	105.12	11680	93.44	23.36
2025	01	20291659	11680.0	1985.6	934.4	1	11680	584.0	233.6	1	11680	58.4	11680	105.12	11680	93.44	23.36
2025	02	20291659	11680.0	1985.6	934.4	1	11680	584.0	233.6	1	11680	58.4	11680	105.12	11680	93.44	23.36
2025	03	20291659	11680.0	1985.6	934.4	1	11680	584.0	233.6	1	11680	58.4	11680	105.12	11680	93.44	23.36
2025	04	20291659	11680.0	1985.6	934.4	1	11680	584.0	233.6	1	11680	58.4	11680	105.12	11680	93.44	23.36
2025	05	20291659	11680.0	1985.6	934.4	1	11680	584.0	233.6	1	11680	58.4	11680	105.12	11680	93.44	23.36
合计			32003.2	15884.8			9928.0	3971.2			992.8						

备注:

1. 本证明可作为参保人在本单位参加社会保险的证明。向相关部门提供，查验部门可通过登录
网址：<https://sipub.sz.gov.cn/vp/>，输入下列验证码（ 3391eb184ac7c03t ）核查，验证码有效期三个月。
2. 生育保险中的险种“1”为生育保险，“2”为生育医疗。
3. 医疗保险中的险种“1”为基本医疗保险一档，“2”为基本医疗保险二档，“4”为基本医疗保险三档，“5”为少儿/大学生医保（医疗保险二档），“6”为统筹医疗保险。
4. 上述“缴费明细”表中带“*”标识为补缴，空行为断缴。
5. 居民养老保险、少儿/学生医疗保险缴费情况不在本清单中展示。
6. 如2020年2月至6月的单位缴费部分金额为“0”或者缴费金额减半的，属于按规定减免后实收金额。
7. 单位编号对应的单位名称：
单位编号
20291659
单位名称
中建五局华南建设有限公司

长沙市社会保险基金管理局
社会保险费缴纳清单
打印日期: 2023年07月13日
证明专用章

财务负责人-朱琳

毕业证



职称证

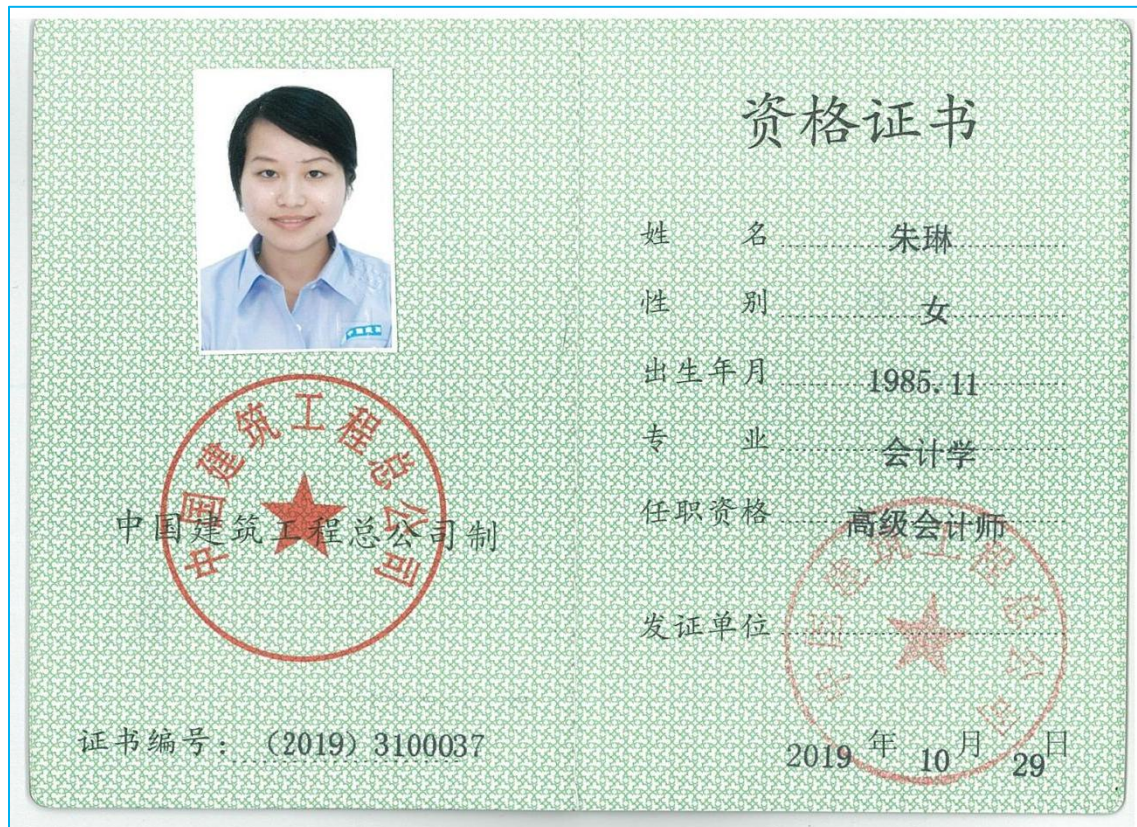

社保证明

深圳市社会保险历年参保缴费明细表（个人）

姓名：朱琳

社保电脑号：613782097

身份证号码：430902198511111027

页码：1

参保单位名称：中建五局华南建设有限公司

单位编号：20291659

计算单位：元

缴费年	月	单位编号	养老保险			医疗保险			生育保险			工伤保险		失业保险			
			基数	单位交	个人交	险种	基数	单位交	个人交	险种	基数	单位交	基数	单位交	个人交		
2024	01	20291659	11680.0	1752.0	934.4	1	11680	584.0	233.6	1	11680	58.4	11680	38.54	11680	93.44	23.36
2024	02	20291659	11680.0	1752.0	934.4	1	11680	584.0	233.6	1	11680	58.4	11680	38.54	11680	93.44	23.36
2024	03	20291659	11680.0	1752.0	934.4	1	11680	584.0	233.6	1	11680	58.4	11680	38.54	11680	93.44	23.36
2024	04	20291659	11680.0	1868.8	934.4	1	11680	584.0	233.6	1	11680	58.4	11680	77.09	11680	93.44	23.36
2024	05	20291659	11680.0	1868.8	934.4	1	11680	584.0	233.6	1	11680	58.4	11680	77.09	11680	93.44	23.36
2024	06	20291659	11680.0	1868.8	934.4	1	11680	584.0	233.6	1	11680	58.4	11680	77.09	11680	93.44	23.36
2024	07	20291659	11680.0	1868.8	934.4	1	11680	584.0	233.6	1	11680	58.4	11680	105.12	11680	93.44	23.36
2024	08	20291659	11680.0	1868.8	934.4	1	11680	584.0	233.6	1	11680	58.4	11680	105.12	11680	93.44	23.36
2024	09	20291659	11680.0	1868.8	934.4	1	11680	584.0	233.6	1	11680	58.4	11680	105.12	11680	93.44	23.36
2024	10	20291659	11680.0	1868.8	934.4	1	11680	584.0	233.6	1	11680	58.4	11680	105.12	11680	93.44	23.36
2024	11	20291659	11680.0	1868.8	934.4	1	11680	584.0	233.6	1	11680	58.4	11680	105.12	11680	93.44	23.36
2024	12	20291659	11680.0	1868.8	934.4	1	11680	584.0	233.6	1	11680	58.4	11680	105.12	11680	93.44	23.36
2025	01	20291659	11680.0	1985.6	934.4	1	11680	584.0	233.6	1	11680	58.4	11680	105.12	11680	93.44	23.36
2025	02	20291659	11680.0	1985.6	934.4	1	11680	584.0	233.6	1	11680	58.4	11680	105.12	11680	93.44	23.36
2025	03	20291659	11680.0	1985.6	934.4	1	11680	584.0	233.6	1	11680	58.4	11680	105.12	11680	93.44	23.36
2025	04	20291659	11680.0	1985.6	934.4	1	11680	584.0	233.6	1	11680	58.4	11680	105.12	11680	93.44	23.36
2025	05	20291659	11680.0	1985.6	934.4	1	11680	584.0	233.6	1	11680	58.4	11680	105.12	11680	93.44	23.36
合计			32003.2	15884.8				9928.0	3971.2			992.8				397.12	

备注：

1. 本证明可作为参保人在本单位参加社会保险的证明。向相关部门提供，查验部门可通过登录
网址：<https://sipub.sz.gov.cn/vp/>，输入下列验证码（ 3391eb184ac784ds ）核查，验证码有效期三个月。

2. 生育保险中的险种“1”为生育保险，“2”为生育医疗。

3. 医疗险种中的险种“1”为基本医疗保险一档，“2”为基本医疗保险二档，“4”为基本医疗保险三档，“5”为少儿/大学生医保（医疗保险二档），“6”为统筹医疗保险。

4. 上述“缴费明细”表中带“*”标识为补缴，空行为断缴。

5. 居民养老保险、少儿/学生医疗保险缴费情况不在本清单中展示。

6. 如2020年2月至6月的单位缴费部分金额为“0”或者缴费金额减半的，属于按规定减免后实收金额。

7. 单位编号对应的单位名称：

单位编号20291659

单位名称中建五局华南建设有限公司

社保缴纳清单

证明专用章

深圳市社会保险基金管理局

社保缴纳清单

打印日期：2025年6月5日

证明专用章

安全工程师-陈漪

毕业证

湖南省中等职业学校	学生陈 漪 性别男 ,1988 年
毕 业 证 书	05 月 09 日生,于2008 年09 月
	至 2011 年06 月在本校(院)
	工业与民用建筑 专业
	学习,学制 3 年,修完教学计划规定的
	的全部课程,成绩合格,准予毕业。
	校(院)长: 
	学校(院):
电子注册号: 011108110283	
[登录湖南教育网(www.hnedu.cn)查询]	2011 年 06 月 30 日

职称证

姓 名 陈 漪	
Name	
性 别 男	
Sex	
出生日期 1988年5月	
Date of Birth	
专 业 工业与民用建筑	
Specialty	
职 称 高级工程师	
Professional Title	
证书编号 (2021) 11050084	
Certificate No.	
	职称评审委员会(章) Appraising and Approval Committee for Professional & Technical Competence
	发证单位 中国建筑第五工程局有限公司 Issued by
	2021 年 12 月 25 日

注册安全工程师

190-0191

190-0191

姓名 陈漪

性别 男

证件号码 430502198805091517

级别 中管级

执业证号 1924033874

发证日期 2024年6月1日

本人签名

职业资格
证书管理号 20201104644000001379

注册安全工程师
注册专用章
1101020334400

190-0191

190-0191

注册记录

陈漪 430502198805091517

注册类别: 建筑施工安全

聘用单位: 中建五局华南建设有限公司

有效期至: 2029年6月1日

注册安全工程师
注册专用章
1101020334400

注册记录

190-0191

社保证明

深圳市社会保险历年参保缴费明细表（个人）

姓名：陈满

社保电脑号：801993486

身份证号码：430502198805091517

页码：1

参保单位名称：中建五局华南建设有限公司

单位编号：20291659

计算单位：元

缴费年	月	单位编号	养老保险			医疗保险			生育保险			工伤保险		失业保险			
			基数	单位交	个人交	险种	基数	单位交	个人交	险种	基数	单位交	基数	单位交	基数	单位交	个人交
2024	01	20291659	10491.0	1468.74	839.28	1	10491	524.55	209.82	1	10491	52.46	10491	34.62	10491	83.93	20.98
2024	02	20291659	10491.0	1468.74	839.28	1	10491	524.55	209.82	1	10491	52.46	10491	34.62	10491	83.93	20.98
2024	03	20291659	10491.0	1468.74	839.28	1	10491	524.55	209.82	1	10491	52.46	10491	69.24	10491	83.93	20.98
2024	04	20291659	10491.0	1573.65	839.28	1	10491	524.55	209.82	1	10491	52.46	10491	69.24	10491	83.93	20.98
2024	05	20291659	10491.0	1573.65	839.28	1	10491	524.55	209.82	1	10491	52.46	10491	69.24	10491	83.93	20.98
2024	06	20291659	10491.0	1573.65	839.28	1	10491	524.55	209.82	1	10491	52.46	10491	69.24	10491	83.93	20.98
2024	07	20291659	10491.0	1573.65	839.28	1	10491	524.55	209.82	1	10491	52.46	10491	94.42	10491	83.93	20.98
2024	08	20291659	10491.0	1573.65	839.28	1	10491	524.55	209.82	1	10491	52.46	10491	94.42	10491	83.93	20.98
2024	09	20291659	10491.0	1573.65	839.28	1	10491	524.55	209.82	1	10491	52.46	10491	94.42	10491	83.93	20.98
2024	10	20291659	10491.0	1573.65	839.28	1	10491	524.55	209.82	1	10491	52.46	10491	94.42	10491	83.93	20.98
2024	11	20291659	10491.0	1573.65	839.28	1	10491	524.55	209.82	1	10491	52.46	10491	94.42	10491	83.93	20.98
2024	12	20291659	10491.0	1573.65	839.28	1	10491	524.55	209.82	1	10491	52.46	10491	94.42	10491	83.93	20.98
2025	01	20291659	9733.0	1557.28	778.64	1	9733	486.65	194.66	1	9733	48.67	9733	48.67	9733	77.86	19.47
2025	02	20291659	9733.0	1557.28	778.64	1	9733	486.65	194.66	1	9733	48.67	9733	48.67	9733	77.86	19.47
2025	03	20291659	9733.0	1557.28	778.64	1	9733	486.65	194.66	1	9733	48.67	9733	48.67	9733	77.86	19.47
2025	04	20291659	9733.0	1557.28	778.64	1	9733	486.65	194.66	1	9733	48.67	9733	48.67	9733	77.86	19.47
2025	05	20291659	9733.0	1557.28	778.64	1	9733	486.65	194.66	1	9733	48.67	9733	48.67	9733	77.86	19.47
合计			26355.47	13964.56				8727.85	3491.14			872.87			1350.72	1396.46	349.11

备注：

1. 本证明可作为参保人在本单位参加社会保险的证明。向相关部门提供，查验部门可通过登录
网址：<https://sipub.sz.gov.cn/vp/>，输入下列验证码（ 3391eb184ac7a0ck ）核查，验证码有效期三个月。

2. 生育保险中的险种“1”为生育保险，“2”为生育医疗。

3. 医疗险种中的险种“1”为基本医疗保险一档，“2”为基本医疗保险二档，“4”为基本医疗保险三档，“5”为少儿/大学生医保（医疗保险二档），
“6”为统筹医疗保险。

4. 上述“缴费明细”表中带“*”标识为补缴，空行为断缴。

5. 居民养老保险、少儿/学生医疗保险缴费情况不在本清单中展示。

6. 如2020年2月至6月的单位缴费部分金额为“0”或者缴费金额减半的，属于按规定减免后实收金额。

7. 单位编号对应的单位名称：
单位编号
20291659

单位名称
中建五局华南建设有限公司

深圳市社会保险基金管理局

社保费缴纳清单

证明专用章

打印日期：2025年6月5日

安全工程师-陈国艺

毕业证

普通高等学校

毕业证书



学生 陈国艺 性别 男 , 1987 年 11 月 6 日生, 于 2007 年 9 月至 2011 年 7 月在本校 安全工程专业 4 年制 本科学习, 修完教学计划规定的全部课程, 成绩合格, 准予毕业。

校 名: 山东交通学院

校 (院) 长: 唐林

证书编号: 115101201105000088

二〇一一年 七 月 一 日

中华人民共和国教育部学历证书查询网址: <http://www.chsi.com.cn>

注册安全工程师



本人签名

职业资格
证书管理号 2017033440332014440108005085

姓 名 陈国艺

性 别 男

证件号码 441881198711062613

级 别 中 级

执业证号 4318010177

发证日期





43

112-0019

注册记录

陈国艺 441881198711062613

注册类别: 建筑施工安全

聘用单位: 中国建筑第五工程局有限公司

有效期至: 2021年10月31日

注册安全工程师
注册专用章

注册记录

Y0216 陈国艺 441881198711062613

注册类别: 建筑施工安全

聘用单位: 中国建筑第五工程局有限公司

有效期: 2021年11月1日至2026年10月31日

B0054 陈国艺 441881198711062613

注册类别: 建筑施工安全

聘用单位: 中建五局华南建设有限公司

有效期至: 2023年7月1日至2026年10月31日

社保证明

深圳市社会保险历年参保缴费明细表（个人）

姓名：陈国艺 社保电脑号：801993462 身份证号码：441881198711062613 页码：1
参保单位名称：中建五局华南建设有限公司 单位编号：20291659 计算单位：元

缴费年	月	单位编号	养老保险			医疗保险			生育			工伤保险		失业保险		
			基数	单位交	个人交	险种	基数	单位交	个人交	险种	基数	单位交	基数	单位交	基数	单位交
2024	01	20291659	9200.0	1288.0	736.0	1	9200	460.0	184.0	1	9200	46.0	9200	30.36	9200	73.6
2024	02	20291659	9200.0	1288.0	736.0	1	9200	460.0	184.0	1	9200	46.0	9200	30.36	9200	73.6
2024	03	20291659	9200.0	1288.0	736.0	1	9200	460.0	184.0	1	9200	46.0	9200	60.72	9200	73.6
2024	04	20291659	9200.0	1380.0	736.0	1	9200	460.0	184.0	1	9200	46.0	9200	60.72	9200	73.6
2024	05	20291659	9200.0	1380.0	736.0	1	9200	460.0	184.0	1	9200	46.0	9200	60.72	9200	73.6
2024	06	20291659	9200.0	1380.0	736.0	1	9200	460.0	184.0	1	9200	46.0	9200	60.72	9200	73.6
2024	07	20291659	9200.0	1380.0	736.0	1	9200	460.0	184.0	1	9200	46.0	9200	82.8	9200	73.6
2024	08	20291659	9200.0	1380.0	736.0	1	9200	460.0	184.0	1	9200	46.0	9200	82.8	9200	73.6
2024	09	20291659	9200.0	1380.0	736.0	1	9200	460.0	184.0	1	9200	46.0	9200	82.8	9200	73.6
2024	10	20291659	9200.0	1380.0	736.0	1	9200	460.0	184.0	1	9200	46.0	9200	82.8	9200	73.6
2024	11	20291659	9200.0	1380.0	736.0	1	9200	460.0	184.0	1	9200	46.0	9200	82.8	9200	73.6
2024	12	20291659	9200.0	1380.0	736.0	1	9200	460.0	184.0	1	9200	46.0	9200	82.8	9200	73.6
2025	01	20291659	9033.0	1445.28	722.64	1	9033	451.65	180.66	1	9033	45.17	9033	81.3	9033	72.26
2025	02	20291659	9033.0	1445.28	722.64	1	9033	451.65	180.66	1	9033	45.17	9033	81.3	9033	72.26
2025	03	20291659	9033.0	1445.28	722.64	1	9033	451.65	180.66	1	9033	45.17	9033	81.3	9033	72.26
2025	04	20291659	9033.0	1445.28	722.64	1	9033	451.65	180.66	1	9033	45.17	9033	81.3	9033	72.26
2025	05	20291659	9033.0	1445.28	722.64	1	9033	451.65	180.66	1	9033	45.17	9033	81.3	9033	72.26
合计			23510.4	12445.2			7778.25	3111.3			777.85			1206.9	1244.5	311.15

备注：
1. 本证明可作为参保人在本单位参加社会保险的证明。向相关部门提供，查验部门可通过登录
网址：<https://sipub.sz.gov.cn/vp/>，输入下列验证码（ 3391eb184ac744b3 ）核查，验证码有效期三个月。
2. 生育保险中的险种“1”为生育保险，“2”为生育医疗。
3. 医疗险种中的险种“1”为基本医疗保险一档，“2”为基本医疗保险二档，“4”为基本医疗保险三档，“5”为少儿/大学生医保（医疗保险二档），
“6”为统筹医疗保险。
4. 上述“缴费明细”表中带“*”标识为补缴，空行为断缴。
5. 居民养老保险、少儿/学生医疗保险缴费情况不在本清单中展示。
6. 如2020年2月至6月的单位缴费部分金额为“0”或者缴费金额减半的，属于按规定减免后实收金额。
7. 单位编号对应的单位名称：
单位编号 20291659 单位名称 中建五局华南建设有限公司



办公文员-姚立德

毕业证

普通高等学校		
毕业证书		
学生 姚立德 性别 男，一九八三年 六月 十 日生，于 二〇〇三		
年 九月至 二〇〇七年 七月在本校 无机非金属材料工程 专业		
肆年制本科学习，修完教学计划规定的全部课程，成绩合格，准予毕业。		
校 名：		校（院）长： 吴玉厚
证书编号：101531200705003162	二〇〇七年 七 月 十 日	
<small>中华人民共和国教育部学历证书查询网址：http://www.chsi.com.cn</small>		

职称证

	资格证书
 中国建筑工程总公司制	姓 名 姚立德
	性 别 男
	出生年月 1983年6月
	专 业 无机非金属材料工程
	任职资格 助理工程师
发证单位 中国建筑五局华南公司	
证书编号：...(2022)13052831..	2022年10月01日

社保证明

姓名：姚立德

社保电脑号：613782115

身份证号：Z30903198306100811

页码：1

参保单位名称：中建五局华南建设有限公司

单位编号：20291659

计算单位：元

深圳市社会保险历年参保缴费明细表（个人）

缴费年	月	单位编号	养老保险			医疗保险			生育保险			工伤保险		失业保险			
			基数	单位交	个人交	险种	基数	单位交	个人交	险种	基数	单位交	基数	单位交	个人交		
2024	06	20291659	12298.0	1967.68	983.84	1	12298	614.9	245.96	1	12298	61.49	12298	81.17	12298	98.38	24.6
2024	07	20291659	12298.0	1967.68	983.84	1	12298	614.9	245.96	1	12298	61.49	12298	110.68	12298	98.38	24.6
2024	08	20291659	12298.0	1967.68	983.84	1	12298	614.9	245.96	1	12298	61.49	12298	110.68	12298	98.38	24.6
2024	09	20291659	12298.0	1967.68	983.84	1	12298	614.9	245.96	1	12298	61.49	12298	110.68	12298	98.38	24.6
2024	10	20291659	12298.0	1967.68	983.84	1	12298	614.9	245.96	1	12298	61.49	12298	110.68	12298	98.38	24.6
2024	11	20291659	12298.0	1967.68	983.84	1	12298	614.9	245.96	1	12298	61.49	12298	110.68	12298	98.38	24.6
2024	12	20291659	12298.0	1967.68	983.84	1	12298	614.9	245.96	1	12298	61.49	12298	110.68	12298	98.38	24.6
2025	01	20291659	13273.0	2256.41	1061.84	1	13273	663.65	265.46	1	13273	66.37	13273	119.46	13273	106.18	26.55
2025	02	20291659	13273.0	2256.41	1061.84	1	13273	663.65	265.46	1	13273	66.37	13273	119.46	13273	106.18	26.55
2025	03	20291659	13273.0	2256.41	1061.84	1	13273	663.65	265.46	1	13273	66.37	13273	119.46	13273	106.18	26.55
2025	04	20291659	13273.0	2256.41	1061.84	1	13273	663.65	265.46	1	13273	66.37	13273	119.46	13273	106.18	26.55
2025	05	20291659	13273.0	2256.41	1061.84	1	13273	663.65	265.46	1	13273	66.37	13273	119.46	13273	106.18	26.55
合计			25055.81	12196.08			7622.55	3049.02			762.28		1342.55		1219.56		304.95

备注：

1. 本证明可作为参保人在本单位参加社会保险的证明。向相关部门提供，查验部门可通过登录
网址：<https://sipub.sz.gov.cn/vp/>，输入下列验证码（ 3391eb1fdc4a4ce3 ）核查，验证码有效期三个月。

2. 生育保险中的险种“1”为生育保险，“2”为生育医疗。

3. 医疗险种中的险种“1”为基本医疗保险一档，“2”为基本医疗保险二档，“4”为基本医疗保险三档，“5”为少儿/大学生医保（医疗保险二档），
“6”为统筹医疗保险。

4. 上述“缴费明细”表中带“*”标识为补缴，空行为断缴。

5. 居民养老保险、少儿/学生医疗保险缴费情况不在本清单中展示。

6. 如2020年2月至6月的单位缴费部分金额为“0”或者缴费金额减半的，属于按规定减免后实收金额。

7. 单位编号对应的单位名称：

单位编号20291659单位名称中建五局华南建设有限公司

社会保险基金管理中心

社保费缴纳清单

证明专用章

打印日期：2025年6月5日