

标段编号：2502-440399-04-01-261950004001

深圳市建设工程其他招标投标 文件

标段名称：3号、9号地块配套工程项目第三方检测服务

投标文件内容：业绩文件

投标人：深圳市一泰检测有限公司

日期：2025年04月27日

1、投标人基本情况

投标人需提交基本情况，包括但不限于公司简介、组织架构、体现自身实力等证明材料。

企业简介

【公司概况】

深圳市一泰检测有限公司成立于 2015 年 7 月 15 日，是一家集检验、检测、咨询、研发于一体的专业从事第三方检测，具有独立法人资格的综合性检验检测服务机构。公司位于深圳市龙华区大浪钓鱼台威灵达工业园 B 栋一楼。截至目前成立有汕尾分公司、惠阳分公司、湛江分公司、惠州分公司、肇庆分公司、河源分公司、深汕合作区多场所、汕头分公司、阳江分公司、潮州分公司、梅州分公司、英德分公司等多个分公司，是广东省覆盖面最广的专业检验检测公司。

【公司资质】

深圳市住房和建设局颁发：建设工程质量检测机构资质证书，证书编号：粤建质检证字 02053 号；

广东省市场监督管理局颁发：检验检测机构资质认定证书（CMA），证书编号：202219022967；

中国合格评定国家认可委员会：检验机构认可证书，注册号：CNAS IB0704；

中国合格评定国家认可委员会：实验室认可证书，注册号：CNAS L11720；

广东省住房和城乡建设厅：工程勘察资质证书，证书编号：B244065184，工程勘察专业类岩土工程物探测试检测监测乙级；

广东省交通建设监理检测协会：公路水运工程试验检测机构登记证书，证书编号：交检公乙粤第 004-2025 号，公路工程综合乙级；

广东省自然资源厅：乙级测绘资质证书，证书编号：乙测资字 44513230，乙级

国家认证认可监督管理委员会：ISO 体系认证证书：

职业健康安全管理体系认证证书，注册号：061-22-S1-0043-R0-M；

环境管理体系认证证书，注册号：061-22-E1-0066-R0-M；

质量管理体系认证证书，注册号：061-22-Q1-0062-R0-M；

深圳市科技创新委员会、深圳市财政局、国家税务总局深圳市税务局：高新技术企业证书，证书编号：GR202244202144

【公司机构】

公司共 11 个部门，其中设综合管理部、经营管理部、财务管理部、技术质量部共 4 个职能管理部门；建材检测部、桩基检测部、节能环境检测部、钢结构检测部、路桥检测部、结构鉴定部、监测部共 7 个检验检测业务部门。

【公司硬件资源】

公司注册资金 1000 万元，现有办公、试验面积 4400 m²，拥有现代化检验检测仪器设备 800 多台套，仪器设备总金额达上千万元。公司于 2019 年在深汕特别合作区投资数百万建立华南地区最大的幕墙检测基地，幕墙检测设备尺寸 (8+16+4) m*20m，带转角和动态风暴雨水密检测。检测能力覆盖现行国标和美标，超过欧洲检测标准。

【公司技术资源】

公司拥有一批专业素质高、检验检测经验丰富的专业技术人员，现有员工 181 余人，95%以上为大专及以上学历，其中高级工程师 15 人，中级工程师 22 人，助理工程师 20 人，注册一级岩土工程师 2 名，注册一级结构工程师 1 人，检测员 100 余人。

公司以中南大学、湖南大学等高等学府和科研机构为技术支援，外聘各行业中高精尖人才作为名誉顾问团队，顶级技术能力把关，严控技术质量。

【公司经营范围】

经营范围为：一般经营项目是：承接建设、交通、水利、电力、化工、石油工程领域项目的材料及施工质量检验和检测；建筑（钢）结构、桥梁、隧道评定（检查）；承载构件的应力、应变测试与分析；工程测量、沉降观测；地基及桩基检测；特种设备的无损检测；在用管线检测；起重机械、擦窗机的安全检验检测与研究；施工升降机防坠安全标定；勘察技术咨询。图文设计制作；安全咨询服务；信息咨询服务（不含许可类信息咨询服务）；信息技术咨询服务；工程管理服务；标准化服务。（除依法须经批准的项目外，凭营业执照依法自主开展经营活动），许可经营项目是：建设工程质量检测机构资质核准；对外承包工程；建筑劳务分包。（依法须经批准的项目，经相关部门批准后方可开展经营活动，具体经营项目以相关部门批准文件或许可证件为准）；测绘服务；建设工程勘察；建设工程施工；建设工程监理。（依法须经批准的项目，经相关部门批准后方可开展经营活动，具体经营项目以相关部门批准文件或许可证件为准）

组织架构

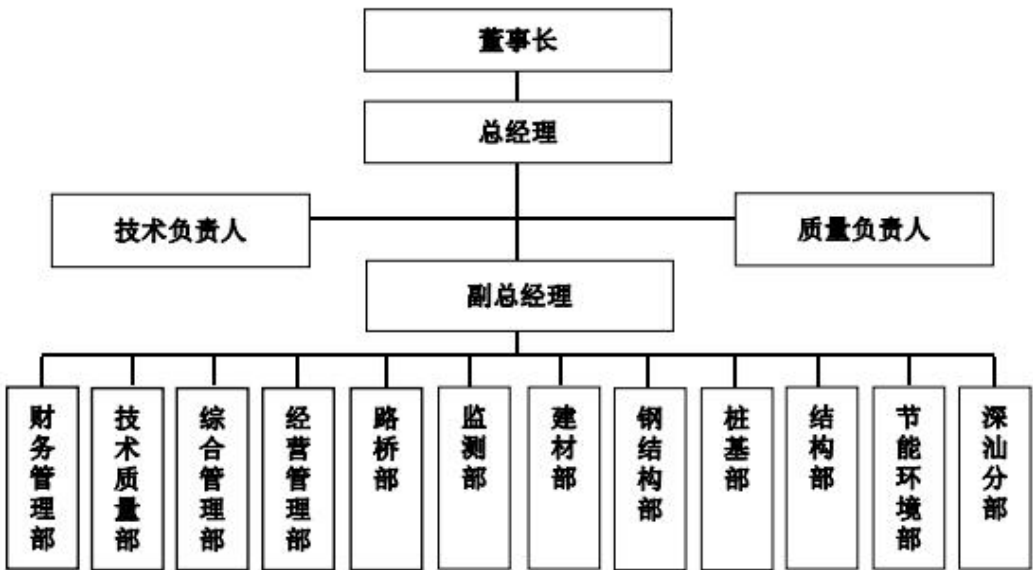

体现自身实力

营业执照



统一社会信用代码
9144030034957877X6

营 业 执 照
(副 本)



名 称 深圳市一泰检测有限公司

类 型 有限责任公司

法定代表人 谭小艳

成 立 日 期 2015年07月15日

住 所 深圳市龙华新区大浪街道龙华居委钓鱼台路威灵工业区B栋一楼

重 要 提 示

1. 商事主体的经营范围由章程确定。经营范围中属于法律、法规规定应当经批准的项目，取得许可审批文件后方可开展相关经营活动。

2. 商事主体经营范围和许可审批项目等有关企业信用事项及年报信息和其他信用信息，请登录左下角的国家企业信用信息公示系统或扫描右上方的二维码查询。

3. 各类商事主体每年须于成立周年之日起两个月内，向商事登记机关提交上一自然年度的年度报告。企业应当按照《企业信息公示暂行条例》第十条的规定向社会公示企业信息。

登 记 机 关



2023年 1月 14日

国家企业信用信息公示系统网址: <http://www.gsxt.gov.cn>

国家市场监督管理总局监制

变更(备案)通知书

2023/11/14 11:15

变更通知书

变更（备案）通知书

22309007103

深圳市一泰检测有限公司：

我局已于二〇二三年十一月十四日对你企业申请的（名称）变更予以核准；
对你企业的（章程修正案、章程）予以备案，具体核准变更（备案）事项如下：

备案前章程修正
案：

备案后章程修正
案：

章程备案

变更前名称： 深圳市泰科检测有限公司

变更后名称： 深圳市一泰检测有限公司

税务部门重要提示：如您在税务局使用防伪税控系统开具增值税发票，因变更名称、住所，需到原税务局主管税务机关办税服务厅办理防伪税控设备变更发行。



建设工程质量检测机构资质证书



建设工程质量检测机构
资质证书

证书编号：粤建质检证字02053号



先关注广东省住房和城乡建设厅微信公众号，进入“粤建办事”扫码查验

机构名称：深圳市一泰检测有限公司

检测范围：见证取样检测
地基基础工程检测
主体结构工程现场检测
钢结构工程检测
建筑幕墙工程检测

※ 请通过扫描二维码查询本证书对应的详细检测范围※

发证机关：广东省住房和城乡建设厅

发证日期：2024年10月25日

有效日期：2025年10月31日

建设工程质量检测机构资质证书

证书编号：粤建质检证字02053号

企业名称	深圳市一泰检测有限公司
注册地址	大浪街道龙华居委钓鱼台路威灵达工业区B栋一楼
注册资本金	1000万
法定代表人	谭小艳
技术负责人	李彦生
统一社会信用代码（营业执照注册号）	9144030034957877X6
经济性质	有限责任公司
有效期	2025年10月31日
证书状态	有效
发证日期	2024年10月25日
发证机关	广东省住房和城乡建设厅
检测范围	一、建筑幕墙工程检测 1、硅酮结构胶相容性检测 2、建筑幕墙的气密性能、水密性能、抗风压性能、平面内变形性能检测 二、主体结构工程现场检测 1、钢筋保护层厚度检测(无损检测法) 2、砂浆强度检测(砂浆贯入法、砂浆回弹法) 3、混凝土强度检测(混凝土回弹法、混凝土钻芯法) 4、后置埋件的力学性能检测(抗拔试验) 三、钢结构工程检测 1、钢结构防腐及防火涂装检测 2、钢结构焊接质量无损检测(渗透检测、超声波法、射线法、磁粉探伤法) 3、钢结构节点、机械连接用紧固标准件及高强度螺栓力学性能检测(抗滑移系数、楔负载、扭矩系数、预拉力) 4、钢网架结构的变形检测 四、地基基础工程检测 1、地基及复合地基承载力静载检测(平板静载荷试验) 2、桩身完整性检测(声波透射法、低应变法、钻孔取芯法) 3、锚杆锁定力检测(锚杆抗拔试验) 4、桩的承载力检测(单桩水平静载荷试验、单桩竖向抗压静载荷试验1500吨级、单桩竖向抗拔静载荷试验、高应变动力检测) 五、见证取样检测 1、预应力钢绞线、锚夹具检测

备注

- 2、砂、石常规检验
- 3、简易土工试验(土壤试验、路基路面土工试验)
- 4、混凝土掺加剂检验
- 5、混凝土、砂浆性能检验(混凝土性能检验、砂浆性能检验)
- 6、水泥物理力学性能检验
- 7、钢筋（含焊接与机械连接）力学性能检验
- 8、沥青、沥青混合料检测(沥青检验、沥青混合料检验)

检验检测机构资质认定证书



检验检测机构 资质认定证书

证书编号：202219022967

名称：深圳市一泰检测有限公司

地址：深圳市龙华新区大浪街道龙华居委钓鱼台路威灵达工业区B栋一楼

经审查，你机构已具备国家有关法律、行政法规规定的基本条件和能力，现予批准，可以向社会出具具有证明作用的数据和结果，特发此证。

资质认定包括检验检测机构计量认证。

检验检测能力（含食品）及授权签字人见证书附表

发证日期：2025年02月08日

有效期至：2028年02月10日

发证机关：



许可使用标志



202219022967

注：需要延续证书有效期的，应当在证书届满有效期3个月前提出申请，不再另行通知。

本证书由国家认证认可监督管理委员会监制，在中华人民共和国境内有效。
新增项目



中国合格评定国家认可委员会 实验室认可证书

(注册号: CNAS L11720)

兹证明:

深圳市一泰检测有限公司

(法人: 深圳市一泰检测有限公司)

广东省深圳市龙华新区大浪街道龙华居委钓鱼台路威灵达

工业园 B 栋一楼, 518109

符合 ISO/IEC 17025: 2017《检测和校准实验室能力的通用要求》
(CNAS-CL01《检测和校准实验室能力认可准则》)的要求, 具备承担本
证书附件所列服务能力, 予以认可。

获认可的能力范围见标有相同认可注册号的证书附件, 证书附件是
本证书组成部分。

生效日期: 2024-11-30

截止日期: 2030-11-29



中国合格评定国家认可委员会授权人

张朝华

中国合格评定国家认可委员会 (CNAS) 经国家认证认可监督管理委员会 (CNCA) 授权, 负责实施合格评定国家认可制度。
CNAS 是国际实验室认可合作组织 (ILAC) 和亚太认可合作组织 (APAC) 的互认协议成员。
本证书的有效性可登陆 www.cnas.org.cn 获认可的机构名录查询。



中国合格评定国家认可委员会 检验机构认可证书

(注册号: CNAS IB0704)

兹证明:

深圳市一泰检测有限公司

(法人: 深圳市一泰检测有限公司)

广东省深圳市龙华新区大浪街道龙华居委钓鱼台路威灵达工

业园 B 栋一楼, 518109

符合 ISO/IEC 17020:2012《各类检验机构运行的基本准则》(CNAS-CL01
《检验机构能力认可准则》) A 类的要求, 具备承担本证书附件所列检验服
务的能力, 予以认可。

获认可的能力范围见标有相同认可注册号的证书附件, 证书附件是本
证书组成部分。

生效日期: 2024-11-28

截止日期: 2030-11-27



中国合格评定国家认可委员会授权人

张朝华

中国合格评定国家认可委员会 (CNAS) 经国家认证认可监督管理委员会 (CNCA) 授权, 负责实施合格评定国家认可制度。
CNAS 是国际实验室认可合作组织 (ILAC) 和亚太认可合作组织 (APAC) 的互认协议成员。
本证书的有效性可登录 www.cnas.org.cn 获认可的机构名录查询。

工程勘察资质证书



工程勘察资质证书

证书编号: B244065184

企业名称: 深圳市一泰检测有限公司

统一社会信用代码: 9144030034957877X6

法定代表人: 谭小艳

注册地址: 大浪街道龙华居委钓鱼台路威灵达工业区B栋一楼

有效期至: 2025年12月25日

资质等级: 工程勘察专业类岩土工程物探测试
检测监测乙级



先关注广东省住房和城乡建设厅微信公众号, 进入“粤建办事”扫码查验

发证机关: 广东省住房和城乡建设厅

发证日期: 2023年11月24日

公路水运工程试验检测机构等级证书



公路水运工程质量检测机构
资质证书

机构名称: 深圳市一泰检测有限公司

资质(专业、类别、等级): 公路工程-乙级

证书编号: 交检公乙粤第004-2025号

发证日期: 2025-01-09

有效期: 2030-01-08

发证机关: 广东省交通运输厅



交通运输部制

机构名称	深圳市一泰检测有限公司		
注册地址	广东省深圳市龙华新区大浪街道龙华居委的台路威灵达工业区B栋一樓		
检测场所地址	广东省深圳市龙华新区大浪街道龙华居委的台路威灵达工业区B栋一樓、五樓、D栋一樓		
机构性质	企业法人/民營	法定代表人	譚小艳
邮 编	518109	联系电话	13632748716
机构行政、技术和质量负责人			
姓 名	职 务	职 称	从业证书编号
王正云	行政负责人	高工	/
江建华	技术负责人	高工	201812012482
赵小珍	质量负责人	高工	(公路)检师1136231C
资质类型	公路工程-乙級		
证书编号	文检公乙字第004-2025号		
发证日期	2025-01-09	有效期至	2030-01-08
发证机关	广东省交通运输廳		

检测项目及参数
一、土
含水率, 密度, 颗粒分析, 界限含水率 (只做液限和塑限联合测定法), 击实试验 (最大干密度、最佳含水率), 承载比 (CBR), 比重, 稠度, 粗粒土和巨粒土最大干密度 (只做表面振动压实仪法), 回弹模量, 烧失量, 砂的相对密度
二、集料
(1) 粗集料: 颗粒级配, 密度, 吸水率, 含水率, 含泥量, 泥块含量, 针片状颗粒含量, 压碎值, 洛杉矶磨耗损失, 磨光值, 破碎颗粒含量, 碱活性, 有机物含量, 坚固性, 软弱颗粒含量; (2) 细集料: 颗粒级配, 密度, 吸水率, 含水率, 含泥量, 泥块含量, 砂当量, 碱活性, 坚固性, 压碎值, 亚甲蓝值, 棱角性; (3) 填料: 颗粒级配, 密度, 含水率, 亲水系数, 塑性指数, 加热安定性
三、岩石
单轴抗压强度, 含水率, 颗粒密度 (只做沸煮法), 块体密度 (只做水中称量法), 吸水率 (只做自由吸水法)
四、水泥
密度, 细度 (筛余值、比表面积), 标准稠度用水量, 凝结时间, 安定性, 胶砂强度, 胶砂流动度, 氯离子含量 (只做硫氰酸铵容量法), 碱含量 (只做火焰光度法), 烧失量
五、水泥混凝土、砂浆
(1) 水泥混凝土: 稠度, 表观密度, 含气量, 凝结时间, 抗压强度, 抗压弹性模量, 抗弯拉强度, 抗渗性, 配合比设计, 劈裂抗拉强度, 泌水率, 扩展度及扩展度经时损失; (2) 砂浆: 稠度, 密度, 立方体抗压强度, 配合比设计, 保水性, 凝结时间, 分层度
六、水
pH值, 氯离子含量, 硫酸根 (SO_4^{2-}) 含量, 不溶物含量, 可溶物含量
七、外加剂
pH值, 氯离子含量, 减水率, 泌水率比, 抗压强度比, 硫酸钠含量, 凝结时间差, 含气量
八、掺和料
细度, 比表面积, 需水量比, 流动度比, 烧失量, 安定性 (只做沸煮法), 活性指数, 密度, 含水量, 三氧化硫含量, 游离氧化钙, 碱含量

检测项目及参数
九、无机结合料稳定材料
(1) 石灰: 有效氧化钙和氧化镁含量, 氧化镁含量, 含水率; (2) 粉煤灰 (路基、基层、底基层): 烧失量, 细度, 比表面积, 含水率; (3) 无机结合料稳定材料: 最大干密度、最佳含水率, 水固或石灰剂量, 无侧限抗压强度, 配合比设计
十、沥青
密度, 针入度、针入度指数, 延度, 软化点, 薄膜或旋转薄膜加热试验 (质量变化、残留物针入度比、软化点增值、60℃黏度比、老化指数、老化后延度), 动力黏度, 闪点、燃点, 与粗集料的黏附性, 聚合物改性沥青储存稳定性 (离析或48h软化点差), 聚合物改性沥青弹性恢复率, 溶解度, 标准黏度, 乳化沥青蒸发残留物含量, 乳化沥青筛上剩余量, 乳化沥青微粒离子电荷, 乳化沥青与粗集料的黏附性, 乳化沥青储存稳定性, 乳化沥青与水泥拌和试验 (筛上残留物含量), 乳化沥青破乳速度, 乳化沥青与矿料拌和试验
十一、沥青混合料
密度、空隙率、矿料间空隙率、饱和度, 马歇尔稳定度、流值, 沥青含量 (只做离心分离法), 矿料级配, 理论最大相对密度, 动稳定度, 渗水系数
十二、钢材与连接接头
重量偏差, 尺寸偏差, 抗拉强度, 屈服强度, 断后伸长率, 最大力总伸长率, 弯曲性能, 反向弯曲
十三、路基路面
几何尺寸 (纵断高程、中线偏位、宽度、横坡、边坡、相邻高差, 纵、横缝顺直度), 厚度 (只做挖坑及钻芯法), 压实度 (只做重砂法, 环刀法, 钻芯法, 无核密度仪法), 平整度 (只做三米直尺法, 连续式平整度仪法), 弯沉 (只做贝克曼梁法), 摩擦系数 (只做摆式仪法), 构造深度 (只做手工铺砂法), 渗水系数, 水泥混凝土路面强度 (只做钻芯法), 回弹模量 (只做承载板法, 贝克曼梁法), 透层油渗透深度, 基层芯样完整性
十四、混凝土结构
混凝土强度, 碳化深度, 钢筋位置, 钢筋保护层厚度, 表面缺陷, 内部缺陷, 裂缝 (长度、宽度、深度等)

检测项目及参数
十五、基坑、地基与基础
地基承载力 (只做平板载荷试验, 动力触探法, 静力触探法, 标准贯入法), 地表沉降, 桩身完整性
十六、交通安全设施
外形尺寸, 安装高度, 安装距离, 安装角度, 立柱竖直度, 立柱埋深, 立柱防腐层厚度, 标线抗滑值, 标志标线光度性能

乙级测绘资质证书

	
乙级测绘资质证书 (副本)	
专业类别:	乙级: 摄影测量与遥感、工程测量、界线与不动产测绘、地理信息系统工程。***
单位名称:	深圳市一泰检测有限公司
注册地址:	深圳市龙华新区大浪街道龙华居委钓鱼台路威灵达工业区B栋一楼
法定代表人:	谭小艳
证书编号:	乙测资字44513230
有效期至:	2027年10月16日
	发证机关(印章) 2022年10月15日

No. 031792

中华人民共和国自然资源部监制

一般纳税人证明

深圳市龙华区国家税务局
税务事项通知书

深国税龙华 税通 (2017) 118750 号

深圳市泰科检测有限公司(纳税人识别号: 9144030034957877X6):

事由:《税务事项通知书》(登记通知)

依据:《国家税务总局关于调整增值税一般纳税人管理有关事项的公告》(国家税务总局公告 2015 年第 18 号)

通知内容:你单位于 2017 年 09 月 14 日提出的增值税一般纳税人登记申请收悉,经审核,符合增值税一般纳税人登记相关规定要求,准予登记。增值税一般纳税人资格自 2017 年 10 月起生效。

税务机关(签章)

2017 年 9 月 14 日



开户许可证

基本存款账户信息

账户名称： 深圳市一泰检测有限公司

账户号码： 44201550900052538726

开户银行： 中国建设银行股份有限公司深圳梅林支行

法定代表人： 谭小艳
(单位负责人)

基本存款账户编号： J5840122272903



2023年12月01日

102001L3n1701396301031039

质量管理体系认证证书



质量管理体系认证证书

证书注册号：061-22-Q1-0062-R0-M

兹证明

深圳市一泰检测有限公司

统一社会信用代码：9144030034957877X6

建立的质量管理体系符合标准

GB/T 19001-2016 idt ISO 9001:2015

注册地址：深圳市龙华新区大浪街道龙华居委钓鱼台路威灵达工业区B栋一楼

服务地址：深圳市龙华新区大浪街道龙华居委钓鱼台路威灵达工业区B栋一楼、五楼，
D栋一楼/深汕特别合作区瑞祺科技产业园内

认证范围：资质范围内的建设工程质量检测与检验服务（地基基础工程检测、主体结构工程检测、建筑幕墙工程检测、钢结构工程检测、建筑材料及构配件检测、环境检测、建筑工程性能评估、建筑节能能效评价）

签发人：

首次发证日期：2022年08月30日

本次换证日期：2023年11月20日

证书有效期至：2025年08月29日



本证书有效期内每年需进行监督审核，证书是否继续有效以是否加贴监督合格标志为准，登陆www.sccc.net.cn进行证书有效性查询。

深圳市南方认证有限公司

地址：深圳市南山区粤海街道沙河西路1819号深圳湾科技生态园7栋B座808

电话：0755-26995902、26995561、26995547

网址：www.sccc.net.cn



中国认可
国际互认
管理体系
MANAGEMENT SYSTEM
CNAS C061-M

本证书信息可在国家认证认可监督管理委员会官方网站（www.cnca.gov.cn）上查询。

环境管理体系认证证书



环境管理体系认证证书

证书注册号: 061-22-E1-0066-R0-M

兹证明

深圳市一泰检测有限公司

统一社会信用代码: 9144030034957877X6

建立的环境管理体系符合标准

GB/T 24001-2016 idt ISO 14001:2015

注册地址: 深圳市龙华新区大浪街道龙华居委钓鱼台路威灵达工业区B栋一楼

服务地址: 深圳市龙华新区大浪街道龙华居委钓鱼台路威灵达工业区B栋一楼、五楼,
D栋一楼/深圳特别合作区瑞祺科技产业园内

认证范围: 资质范围内的建设工程质量检测与检验服务(地基基础工程检测、主体结构工程检测、建筑幕墙工程检测、钢结构工程检测、建筑材料及构配件检测、环境检测、建筑工程性能评估、建筑节能能效评价)及相关管理活动

签发人:

首次发证日期: 2022年08月30日

本次换证日期: 2023年11月20日

证书有效期至: 2025年08月29日

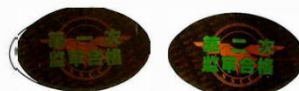

本证书有效期内每年需进行监督审核, 证书是否继续有效以是否加贴监督合格标志为准。登陆www.sccc.net.cn进行证书有效性查询。

深圳市南方认证有限公司
地址: 深圳市南山区粤海街道沙河西路1819号深圳湾科技生态园7栋B座808
电话: 0755-26995902、26995561、26995547
网址: www.sccc.net.cn



中国认可
国际互认
管理体系
MANAGEMENT SYSTEM
CNAS C061-M

本证书信息可在国家认证认可监督管理委员会官方网站 (www.cnca.gov.cn) 上查询。

职业健康安全管理体系认证证书



职业健康安全管理体系认证证书

证书注册号：061-22-S1-0043-R0-M

兹证明

深圳市一泰检测有限公司

统一社会信用代码：9144030034957877X6

建立的职业健康安全管理体系符合标准

GB/T 45001-2020 idt ISO 45001:2018

注册地址：深圳市龙华新区大浪街道龙华居委钓鱼台路威灵达工业区B栋一楼

服务地址：深圳市龙华新区大浪街道龙华居委钓鱼台路威灵达工业区B栋一楼、五楼，
D栋一楼/深汕特别合作区瑞祺科技产业园内

认证范围：资质范围内的建设工程质量检测与检验服务（地基基础工程检测、主体结构工程检测、建筑幕墙工程检测、钢结构工程检测、建筑材料及构配件检测、环境检测、建筑工程性能评估、建筑节能能效评价）及相关管理活动

签发人：

首次发证日期：2022年08月30日
本次换证日期：2023年11月20日
证书有效期至：2025年08月29日



本证书有效期内每年需进行监督审核，证书是否继续有效以是否加贴监督合格标志为准。登陆www.sccc.net.cn进行证书有效性查询。

深圳市南方认证有限公司
地址：深圳市南山区粤海街道沙河西路1819号深圳湾科技生态园7栋B座808
电话：0755-26995902、26995561、26995547
网址：www.sccc.net.cn



中国认可
国际互认
管理体系
MANAGEMENT SYSTEM
CNAS C061-M

本证书信息可在国家认证认可监督管理委员会官方网站（www.cnca.gov.cn）上查询。

2、投标人同类业绩表

投标人同类业绩表

(不超过 5 项, 超过 5 项的取列表序号前 5 项业绩)

投标人: 深圳市一泰检测有限公司

序号	合同工程名称	项目所在地	项目规模	合同签订日期	合同金额(万元)	备注
1	象山科技园桩基工程	广东省深圳市	(1) 原材料: 钢筋、水泥、砂、石、锚索钢绞线、锚具。(2) 工艺检: 钢筋焊接、钢筋机械连接。(3) 检测: 灌注桩声波透射法、灌注桩钻芯法、锚索拉拔试验验收、植筋拉拔、土方回填检验。(4) 试块抗压检测: 混凝土试块、净浆试块。	2022. 05. 25	390. 763	
2	南山智造深汕高新产业园项目第三方检测	深汕特别合作区	产业园项目总投资约 110000 万元。(1) 基坑支护与地基基础工程检测(2) 建筑工程主体结构检测(3) 钢结构工程检测(4) 建筑工程幕墙检测(5) 见证取样检测(6) 环境检测(7) 智能建筑工程检测(8) 管道检测(9) 建筑结构检测(10) 道路检测(11) 节能检测(12) 消防检测(13) 防雷检测(14) 其他非常规性检测(15) 具体检测内容以图纸要求及国家相关规范要求为准。	2022. 04. 18	320. 286412	
3	华府项目二期地基与基础检测工程	惠州市大亚湾龙海三路	(1) 灌注桩低应变(2) 钻芯法(3) 单桩竖向抗压静载试验(设计承载力>500KN)(4) 平板载荷试验(设计承载力≤500KN)(5) 平板载荷试验(设计承载力>500KN)(6) 重型动力触探	2020. 12. 20	269. 99	
4	龙华区妇幼保健院项目(第三方工程检测)	深圳市龙华区	工程投资额: 305693. 95 万元 (1) 基坑支护及地基基础检测(2) 主体结构检测(3) 钢结构检测	2023. 11. 02	235. 0909	
5	华府项目一期地基与基础检测工程	惠州市大亚湾龙海三路	(1) 灌注桩低应变(2) 钻芯法(3) 单桩竖向抗压静载试验(设计承载力>500KN)(4) 平板载荷试验(设计承载力≤500KN)(5) 平板载荷试验(设计承载力>500KN)(6) 重型动力触探	2020. 06. 15	227. 0800	
6	天源华府	深圳市南山区南山大道及玉泉路交界	试桩: (1) 单桩竖向抗压静载试验(2) 单桩竖向抗拔静载试验 工程桩: (1) 低应变法(2) 钻芯法(3) 单桩竖向抗压静载试验(4) 单桩竖向抗拔静载试验	154. 011 万元	2022. 05. 27	

变更(备案)通知书

2023/11/14 11:15

变更通知书

变更（备案）通知书

22309007103

深圳市一泰检测有限公司：

我局已于二〇二三年十一月十四日对你企业申请的（名称）变更予以核准；
对你企业的（章程修正案、章程）予以备案，具体核准变更（备案）事项如下：

备案前章程修正
案：

备案后章程修正
案：

章程备案

变更前名称： 深圳市泰科检测有限公司

变更后名称： 深圳市一泰检测有限公司

税务部门重要提示：如您在税务局使用防伪税控系统开具增值税发票，因变更名称、住所，需到原税务局主管税务机关办税服务厅办理防伪税控设备变更发行。



2.1、象山科技园桩基工程

甲方合同编号:

JN 2022 年服字 434 号

乙方合同编号: TKT-ZJ-2022-004

象山科技园桩基工程工程质量检测合同



委托方(甲方): 中煤江南建设发展集团有限公司

受托方(乙方): 深圳市泰科检测有限公司

工程名称: 象山科技园桩基工程

工程地点: 广东省深圳市

签订地点: 广东省深圳市

签定日期: 2022 年 10 月 25 日

工程质量检测合同

甲方：中煤江南建设发展集团有限公司

乙方：深圳市泰科检测有限公司

根据《中华人民共和国民法典》以及其它有关法律、法规及本工程的具体情况，象山科技园桩基工程工程质量检测事宜由乙方进行，为明确合同内容及合同双方权利与义务，遵循平等、自愿、公平和诚实信用的原则，甲乙双方就本建设工程检测事项协商一致，签订本合同。

1 工程概况及检测项目

1.1 工程概况

工程名称：象山科技园桩基工程

工程地址：广东省深圳市龙华区

建设单位：华为技术有限公司

施工单位：中煤江南建设发展集团有限公司

1.2 甲方委托乙方检测的检测项目包括但不限于以下内容：

- (1) 原材：钢筋、水泥、砂、石、锚索钢绞线、锚具。
- (2) 工艺检：钢筋焊接、钢筋机械连接。
- (3) 检测：灌注桩声波透射法、灌注桩钻芯法、锚索拉拔试验验收、植筋拉拔、土方回填检验。
- (4) 试块抗压检测：混凝土试块、净浆试块。

主要采用国家标准或部颁标准，无标准时按本工程相关技术文件。

2 工期

本次检测工期及正式报告出具时间以不影响项目现场施工验收为准。具体日期以甲方通知为准。

3 检测费用的核算与支付

3.1 双方同意按照下列以下方式核算检测费用。

(1) 按照象山科技园桩基工程工程质量检测报价清单（附件1）收费，乙方根据实际检测工作量收取检测费。

(2) 暂定合同总价为：合同暂定总价：人民币大写：叁佰玖拾万零柒仟陆佰叁拾元伍角整（RMB：3907630.50），其中，不含税合同总价大写：叁佰陆拾捌万陆仟肆佰肆拾叁元捌角柒分（RMB：3686443.87），增值税税率为6%，税金为：贰拾贰万壹仟壹佰捌拾陆元陆角叁分（RMB：221186.63）。

3.2 检测费用月结 80%，剩余 20%款项检测工作全部结束后，乙方提交正式检测报告及税务发票并且办理结算完成后，甲方将检测费用于三个月内支付。

3.3 综合单价为含税综合单价；乙方于每次收取甲方当期进度款前须及时向甲方提供符合甲方财务要求的 6%增值税专用发票，因分包人不能按时提供增值税专用发票，或提供的增值税专用发票不能满足甲方财务制度要求，甲方有权拒绝向分包人支付工程款，并因此造成的损失由乙方承担。增值税额按业务发生时国家政策规定增值税率计算。

4 检测报告的交付

4.1 乙方交付检测报告时间按照送检或检测后 3 天左右提交报告；乙方交付检测报告一式四份，当甲方对部分检测项目的检测报告份数有

10.2 本合同一式 肆 份，甲方执 贰 份，乙方执 贰 份，均具有同等效力。

附：1. 报价清单；2. 安全生产协议书；3. 工程管理合作廉政协议

甲方：（盖章）中煤江南建设发展集团有限公司

住 所：广州市越秀区东风西路 140 号 1002-1007 单元

法定代表人或委托代理人：许可

开户单位：中煤江南建设发展集团有限公司

开户银行：中国建设银行广州康王路支行

账 号：4400 1450 8030 5300 0030

单位电话：020-29103788

传 真：020-29103789

联 系 人：许可

联系人手机：186 7658 8817

乙 方：深圳市泰科检测有限公司

住 所：深圳市龙华新区大浪钓鱼台威灵达工业园 B 栋一楼

法定代表人或委托代理人：赵金辉

开户单位：深圳市泰科检测有限公司

开户银行：中国建设银行梅林支行

账 号：4420 1550 9000 5253

单位电话：0755-23449282

传 真：0755-29043336

联 系 人：赵金辉

联系人手机：150 1353 4611

合同订立时间：

2022 年 10 月 25 日

附件一:

象山科技园桩基工程工程质量检测清单单价

清单 编码	项目名称及说明	单 位	工 程 量	综合单价 (RMB¥)	合价 (RMB¥)
	预应力高强混凝土管桩试验及检测				
1	预应力高强混凝土管桩 PHC-500, 单桩竖向抗压承载力特征值 (抗压): 2300KN	根	18	18400	331200
2	预应力高强混凝土管桩 PHC-600, 单桩竖向抗压承载力特征值 (抗压): 3000KN	根	88	24000	2112000
3	预应力高强混凝土管桩 PHC-800, 单桩竖向抗压承载力特征值 (抗压): 4400KN	根	25	35200	880000
4	预应力高强混凝土管桩 (抗压), 低应变动测检测	根	3043	95	289085
	旋挖钻孔灌注桩试验及检测				
1	静载试验: 钻孔灌注桩 (抗压), 单桩竖向抗压承载力特征值 7700KN	根	1	65296	65296
2	静载试验: 钻孔灌注桩 (抗拔), 单桩竖向抗拔承载力特征值 570KN	根	1	4834	4834
3	钻孔灌注桩, 声波透射法检测	m	1	9.5	9.5
4	钻孔灌注桩, 钻孔抽芯检测	m	1	115	115
5	钻孔灌注桩, 界面钻芯检测	根	1	2900	2900
6	钻孔灌注桩, 小应变检测	根	1	95	95
	抗拔锚杆试验及检测				
1	抗拔锚杆试验及检测, 锚杆钢筋锚杆钢筋 1Φ32(PSB930), 最大试验荷载 600KN	根	50	1590	79500
2	抗拔锚杆无损检测	根	94	254	23876
	天然基础试验及检测:				
1	平板载荷试验	点	20	3180	63600
2	标准贯入检测	点	80	689	55120
合计					3907630.50
备注	1. 以上工程量为暂定工程量, 具体以招标方所需检测内容为准。 2. 以上报价含增值税 6 %。				

2.2、南山智造深汕高新产业园项目第三方检测

TKT-SS-2022-003

合同编号：SC-GC-2022-010

工程检测服务合同

项目名称：南山智造深汕高新产业园项目第三方检测

委托方（甲方）：深圳市深汇通产业园开发有限公司

受托方（乙方）：深圳市泰科检测有限公司

签订日期：2022 年 4 月

工程检测服务合同

委托方（甲方）：深圳市深汇通产业园开发有限公司

受托方（乙方）：深圳市泰科检测有限公司

根据《中华人民共和国民法典》、《中华人民共和国建筑法》及相关法律法规规定，经双方协商一致，签订本合同，以兹共同遵守执行。

第一条 受托方资质情况

资质证书编号：粤建质检证字 02053 号

发证机关：深圳市住房和建设局

资质专业及等级：建设工程质量检测

有效期：2022/08/16

第二条 工程概况

（一）项目名称：南山智造深汕高新产业园项目第三方检测

（二）项目位置

项目位于深汕特别合作区（鹅埠片区），南临深汕大道、东临圳美绿道、西临龙坑路（未建）、北临旺业路（未建）。

（三）项目简介

南山智造深汕高新产业园项目用地面积 8.491 万平方米，概念规划建筑面积约 22.2 万平方米。围绕先进制造业、新一代信息技术、新材料产业等相关产业，打造高端高效的产业服务平台、融合共享的产业生态系统，创造一个科技绿色、弹性生长的智慧园区，塑造园区工业高端的科技形象。产业园项目总投资约 110000 万元。

第二条 服务范围及内容

(一)、检测项目内容：1、基坑支护与地基基础工程检测；2、建筑工程主体结构检测；3、钢结构工程检测；4、建筑工程幕墙检测；5、见证取样检测；6、环境检测；7、智能建筑工程检测；8、管道检测；9、建筑结构检测；10、道路检测；11、节能检测；12、消防检测；13、防雷检测；14、其他非常规性检测；具体检测内容以图纸要求及国家相关规范要求为准。乙方不能拒绝执行为完成全部工程而需执行的可能遗漏的工作。根据项目实施情况及甲方要求，检测过程中需项目负责人或相关检测人员常驻现场时，乙方须无条件配合响应，直至检测任务完成。

(二)、根据国家、建设部、行业及地方现行有效技术标准及规范要求，完成南山智造深汕高新产业园项目的检测内容，并出具检测结论为合格的正式检测报告。若检测不合格，需在施工方整改并符合要求后，再出具合格的正式检测报告，检测报告一式陆份。

第四条 技术服务工作要求

(一) 技术服务地点：乙方试验室、南山智造深汕高新产业园现场；

(二) 技术服务期限：按甲方要求的期限提供相应的服务和出具相应的书面报告；

(三) 技术服务质量要求：检测结果准确、结论正确且符合甲方和有关部门的要求。；

(四) 安全文明施工要求：确保承包范围内工作人员在检测过程中不发生人身损害事故。

(五) 按照国家标准、行业标准、地方标准及其该工程相关技术文件进行检测;

(六) 符合当地政府部门要求的检测标准。

(七) 检测成果提交期限: 按甲方或监理单位要求的期限开展检测工作及提交检测报告。如延期出具检测报告的, 须经甲方书面同意。

第五条 合同价款及支付方式

(一) 服务费用

本工程检测费用依据粤建检协[2015]8号文《广东省建筑和市政工程质量安全检测收费指导价》收取, 粤建检协[2015]8号文中没有的项目单价按《工程勘察设计收费标准(2002)》收取。

本次检测费的合同价暂定为人民币 3,202,864.12 元 (大写人民币: 叁佰贰拾万贰仟捌佰陆拾肆圆壹角贰分), 其中已含 6 % 增值税。如因国家政策变化或税率调整, 不含税部分金额不变, 税金及价税合计金额作相应调整。

合同价包括但不限于采样费、检测费(含所有需检测的部位(单项)的费用及设备多次进退场费)、易耗材料费、设备折旧费、人工费、市区内外交通费用、税金、利润、管理费、人员及设备仪器等的保险费用及经审批的检测方案、乙方向甲方出具检测报告的全部直接或间接费用、检测方案(含专项检测方案)的编制、评审、评估等产生的费用, 并包含按规定须报相关部门审批或备案的所有手续及费用等。

本合同价为暂定价, 最终以现场实际检测工程量计量并结合中标下浮率(50%)结算。最终工程量须经监理单位、项目管理单位及甲方认可。如实际工程量结算价高于投标上限价(即 512.458260 万元)

地址：深圳市深汕特别合作区鹅埠镇晟火科技园 C 栋 607、
608

联系人：林毓立

联系电话：0755-36565855

乙方指定以下地址及联系人：王正云

地址：深圳市深汕特别合作区鹅埠镇瑞和产业园内 2 号厂房
泰科检测

联系人：王正云

联系电话：135 0282 6393

电子邮件地址：

7. 本合同一式拾份，甲方执陆份，乙方执肆份。

8. 本合同附件作为本合同组成部分，与本合同具有同等法律效力。

甲方（盖章）：

深圳市深汇通产业园开发有限公司

法定代表人或

授权代理人：

乙方（盖章）：

深圳市泰科检测有限公司

法定代表人或

授权代理人：

签订日期：2022.04.18

2.3、华府项目二期地基与基础检测工程

TKT-2J-2020-039

RiseSun 荣盛

荣盛房地产发展股份有限公司
合同编号：粤东公司-华府项目-1 批次-基础检测--023

华府项目二期地基与基础检测工程 施工合同

工程名称：华府项目二期地基与基础检测工程

合同编号：粤东公司-华府项目-1 批次-基础检测-023

工程地点：惠州市大亚湾龙海三路

甲 方：惠州市金泓投资有限公司

乙 方：深圳市泰科检测有限公司

签订日期：2020 年 月 日

签约地点：河北省廊坊市开发区祥云道 81 号荣盛发展大厦



华府项目二期地基与基础检测工程

施工合同

发包人(以下简称甲方): 惠州市金泓投资有限公司

承包人(以下简称乙方): 深圳市泰科检测有限公司

依据《中华人民共和国合同法》及其他有关法律、行政法规, 遵循平等、自愿、公平和诚实信用的原则, 双方在协商一致的基础上, 订立本合同。

第一条 合同工程项目范围

1.1 项目名称: 华府项目二期地基与基础检测工程

1.2 工程所在地: 惠州市大亚湾龙海三路华府项目

1.3 工程内容

1.3.1 华府项目二期地基与基础检测检测方案和工程量清单包含的所有施工内容;

1.3.2 具体承包范围:

序号	检测类型	单位	工程量	备注
1	灌注桩低应变	根	796	
2	钻芯法	米	2400	共 120 根
3	单桩竖向抗压静载试验 (设计承载力 > 500KN)	吨	14780	15 根
4	平板载荷试验 (设计承载力 ≤ 500KN)	点	41	41 点
5	平板载荷试验 (设计承载力 > 500KN)	吨	1440	9 点
6	重型动力触探	孔	325	

详见检测方案及工程量清单。

第二条 承包方式及价款

2.1 承包方式：单价包干。根据国家现行检测规范及大亚湾区域检测管理相关制度完成检测工作，并出具合格的检测报告。

2.2 承包暂定总价：人民币：贰佰陆拾玖万玖仟玖佰元整，
¥ 2699900.00 元，该价款为乙方按本合同约定履行义务，完成工程项目内容的所有费用，除经双方确认的工程变更外，不得调整。

价税组成明细：

暂定总价（元）	税率	不含税总价（元）	税额（元）
2699900.00	6%	2547075.47	152824.53

注：合同签订后，如国家政府税务政策有调整，本合同不含税总价不变，税率、含税总价做相应调整。

第三条 材料设备供应

3.1 本工程不实行（实行/不实行）甲方供应材料设备。

3.2 乙方未按甲方指定或确认的品牌、材质或型号使用或货物的包装、品种、型号、规格、数量、质量等与甲方确认的样品不一致或存在以次充好、货不对板等问题的，乙方应按甲方要求的时间运出施工场地，重新采购符合要求的产品，承担由此发生的费用，由此延误的工期不予顺延。

3.3 乙方采购的材料设备在使用前，应按甲方的要求进行检验或试验，不合格的不得使用，检验或试验费用由乙方承担。

3.4 甲方发现乙方采购并使用不符合设计和标准要求材料、设备时，有权要求乙方负责修复、拆除或重新采购，由乙方承担发生的费用，由此延误的工期不予顺延。

3.5 乙方需要使用代用材料、设备，经甲方认可后，或者甲方提出更换材料、设备的品牌、型号、规格的，由此增减的合同价款双方以书面形式议定。如乙方未经甲方认可使用代用材料，甲方有权要求

签 署 页

甲方：惠州市金泓投资有限公司

法定代表人：

委托代理人：

纳税人识别号：914413007993695964

开户行：中国建设银行股份有限公司惠州中兴北路支行

账号：44001715055053001829

地址：惠州大亚湾南山国际A座12F08室

电话/传真：0752-5716172

乙方：深圳市泰科检测有限公司

法定代表人：

委托代理人：

纳税人识别号：9144030034957877X6

开户行：中国建设银行股份有限公司深圳梅林支行

账号：44201550900052538726

地址：深圳市龙华新区大浪街道龙华居委钓鱼台路威灵达工业区B栋一楼

电话/传真：0755-23449282

签约地点：河北省廊坊市开发区祥云道81号荣盛发展大厦

签约日期：2020 年 月 日

2.4、龙华区妇幼保健院项目（第三方工程检测）

中标通知书

标段编号：44031020200165008001

标段名称：龙华区妇幼保健院项目（第三方工程检测）

建设单位：深圳市龙华区建筑工务署

招标方式：公开招标

中标单位：深圳市泰科检测有限公司

中标价：253.090952万元

中标工期：按招标文件执行。

项目经理(总监)：

本工程于 2023-08-17 在深圳公共资源交易中心(深圳交易集团建设工程招标业务分公司)进行招标， 2023-09-26 完成招标流程。

招标人和中标人应当自中标通知书发出之日起三十日内按照招标文件和中标人的投标文件订立书面合同。

招标代理机构(盖章)：
法定代表人或其委托代理人
(签字或盖章)：



招标人(盖章)：
法定代表人或其委托代理人
(签字或盖章)：

日期：2023-10-11



查验码：9245596659435410 查验网址：<https://www.szggzy.com/jyfw/list.html?id=jyfwjsgc>

TKT-2023-148

工程编号: FJ202205

合同编号: 深龙华建工合[2023]检测-104

建设工程检测合同

项目名称: 龙华区妇幼保健院项目

合同名称: 龙华区妇幼保健院项目(第三方工程检测)合同

工程地点: 深圳市龙华区

甲 方: 深圳市龙华区建筑工程署

乙 方: 深圳市泰科检测有限公司

20 年 月

合同协议书

甲方（委托单位）：深圳市龙华区建筑工务署

乙方（检测机构）：深圳市泰科检测有限公司

甲方委托乙方承接 龙华区妇幼保健院项目 第三方工程检测 及报告编制服务工作。
根据《中华人民共和国民法典》、《建设工程质量管理条例》、《建设工程质量检测管理办法》、《深圳市建设工程质量管理条例》及其他有关法律法规的规定，遵循平等、自愿、公平和诚实信用的原则，甲乙双方就本建设工程检测事项协商一致，签订本合同。

第一条 工程概况

工程名称：龙华区妇幼保健院项目（第三方工程检测）

工程地址：深圳市龙华区

检测类别：☐ 验收检测 ☐ 平行检测 ☒ 其他 基坑支护及地基基础检测工程、主体结构检测、钢结构检测

工程类别：☒ 房建 ☐ 市政基础设施 ☐ 公路
☐ 水运 ☐ 水利 ☐ 绿化
☐ 人防 ☐ 房屋修缮 ☐ 轨道交通
☐ 其他 _____

工程性质：☒ 政府投资工程 ☐ 非政府投资工程

建设单位：深圳市龙华区建筑工务署

设计单位：深圳市建筑设计研究总院有限公司

总承包单位：中建五局第三建设（深圳）有限公司//中建三局第一建设工程有限责任公司

施工单位：_____

工程投资额：305693.95 万元

质监站：_____

第二条 检测项目

甲方委托乙方检测的检测项目（检测项目名称按附件一填写）包括：

- (1) 基坑支护及地基基础检测
- (2) 主体结构检测
- (3) 钢结构检测

具体的检测项目、数量等见附件二。

第三条 检测标准（根据项目的实际情况填写）

双方约定的检测标准：《基坑支护技术标准》SJG05-2020、《深圳市建筑桩基检测规程》SJG09-2020、《混凝土结构工程施工质量验收规范》GB 50204-2015、《混凝土中钢筋检测技术标准》JGJ/T 152-2019、《建筑结构检测技术标准》GB/T 50344-2019、《钻芯法检测混凝土强度技术规程》CECS03: 2007、《回弹法检测混凝土抗压强度技术规程》（JGJ/T 23-2011）、《焊缝无损检测 超声检测 技术、检测等级和评定》GB/T 11345-2013、《钢结构焊接规范》GB 50661-2011、《钢结构工程施工质量验收标准》GB 50205-2020、《磁性基体上非磁性覆盖层 覆盖层厚度测量 磁性法》GB/T 4956-2003、工程设计图纸、国家及省市其他有关规定、规范及标准。

第四条 合同价款与支付

4.1 收费标准（与预算书一致）

本合同采用：

- (1) 《广东省房屋建筑和市政工程质量安全检测收费指导价》
- (2) 《关于建筑工程质量检测收费标准问题的复函-附件：建筑工程质量检测收费标准》
- (3) _____
- (4) _____
- (5) _____

4.2 合同暂定价

本合同暂定价为：¥ 2530909.52 （大写：贰佰伍拾叁万零玖佰零玖元伍角贰分）

13.5.2 在收到甲方提出的核对意见后 14 天内仍不提交经修改的竣工结算书或补充结算资料的, 且经甲方书面催告仍然不重新报送的。

若因乙方原因导致工程竣工结算总价款超过经审批的工程概算, 超出经审批的工程概算的资金全部由乙方承担, 且乙方应当赔偿甲方的全部损失。

13.6 本合同正本一式贰份、副本一式陆份, 均具有同等法律效力, 当正本与副本内容不一致时, 以正本为准。甲方执正本壹份、副本叁份, 乙方执正本壹份、副本叁份。本合同自双方签名、盖章之日起生效。

13.7 签订地点: 深圳市龙华区

甲方: 深圳市龙华区建筑工务署 (盖章) 乙方: 深圳市泰科检测有限公司 (盖章)

法定代表人或其委托代理人: (签名) 法定代表人或其委托代理人: (签名)

统一社会信用代码:

统一社会信用代码:

9144030034957877X6

地 址: 深圳市龙华区梅龙大道 2283 号

地 址: 深圳市龙华新区大浪街道龙华居委钓鱼台路威灵达工业区 B 栋一楼

邮政编码:

邮政编码: 518109

法定代表人:

法定代表人: 谭小艳

委托代理人:

法定代表人联系方式 (务必填写用以发送履约评价结果): 13632748716

委托代理人:

电 话:

电 话: 0755-29043336

传 真:

传 真: 0755-29043336

电子信箱:

电子信箱:

开户银行:

开户银行: 中国建设银行深圳梅林支行

账 号:

账 号: 4420 1550 9000 5253 8726

合同签订时间: 2023 年 11 月 2 日

2.5、华府项目一期地基与基础检测工程

RiseSun 荣盛

荣盛房地产发展股份有限公司
合同编号：粤东公司-华府项目-1 批次-基础检测-022

TK1-ZJ-2020-022

华府项目一期地基与基础检测工程 施工合同



工程名称：华府项目一期地基与基础检测工程

合同编号：粤东公司-华府项目-1 批次-基础检测-022

工程地点：惠州市大亚湾龙海三路

甲方：惠州市金泓投资有限公司

乙方：深圳市泰科检测有限公司

签订日期：2020 年 6 月 15 日

签约地点：河北省廊坊市开发区祥云道 81 号荣盛发展大厦

华府项目一期地基与基础检测工程

施工合同

发包方(以下简称甲方): 惠州市金泓投资有限公司

承包方(以下简称乙方): 深圳市泰科检测有限公司

依据《中华人民共和国合同法》及其他有关法律、行政法规, 遵循平等、自愿、公平和诚实信用的原则, 双方在协商一致的基础上, 订立本合同。

第一条 合同工程项目范围

1.1 项目名称: 华府项目一期地基与基础检测工程

1.2 工程所在地: 惠州市大亚湾龙海三路华府项目

1.3 工程内容

1.3.1 华府项目一期地基与基础检测检测方案和工程量清单包含的所有施工内容;

1.3.2 具体承包范围:

序号	检测类型	单位	工程量	备注
1	灌注桩低应变	根	851	
2	钻芯法	米	1845	共 123 根; 桩长暂按 15 米计
3	单桩竖向抗压静载试验 (设计承载力 > 500KN)	吨	10720	12 根
4	平板载荷试验 (设计承载力 ≤ 500KN)	点	35	35 点
5	平板载荷试验 (设计承载力 > 500KN)	吨	1280	8 点

6	重型动力触探	孔	306	306 孔
---	--------	---	-----	-------

详见检测方案及工程量清单。

第二条 承包方式及价款

2.1 承包方式：单价包干。根据国家现行检测规范及大亚湾区域检测管理相关制度完成检测工作，并出具合格的检测报告。

2.2 承包暂定总价：人民币：贰佰贰拾柒万零捌佰元整，
¥ 2270800 元，该价款为乙方按本合同约定履行义务，完成工程项目内容的所有费用，除经双方确认的工程变更外，不得调整。

价税组成明细：

暂定总价（元）	税率	不含税总价（元）	税额（元）
2270800	6%	2142264.15	128535.85

注：合同签订后，如国家政府税务政策有调整，本合同不含税总价不变，税率、含税总价做相应调整。

第三条 材料设备供应

3.1 本工程不实行（实行/不实行）甲方供应材料设备。

3.2 乙方未按甲方指定或确认的品牌、材质或型号使用或货物的包装、品种、型号、规格、数量、质量等与甲方确认的样品不一致或存在以次充好、货不对板等问题的，乙方应按甲方要求的时间运出施工场地，重新采购符合要求的产品，承担由此发生的费用，由此延误的工期不予顺延。

3.3 乙方采购的材料设备在使用前，应按甲方的要求进行检验或试验，不合格的不得使用，检验或试验费用由乙方承担。

3.4 甲方发现乙方采购并使用不符合设计和标准要求材料、设备时，有权要求乙方负责修复、拆除或重新采购，由乙方承担发生的费用，由此延误的工期不予顺延。

3.5 乙方需要使用代用材料、设备，经甲方认可后，或者甲方提出更换材料、设备的品牌、型号、规格的，由此增减的合同价款双方

签 署 页

甲方：惠州市金泓投资有限公司

法定代表人：

委托代理人：



纳税人识别号：914413007993695964

开户行：中国建设银行股份有限公司惠州中兴北路支行

账号：44001715055053001829

地址：惠州大亚湾南山国际A座12F08室

电话/传真：0752-5716172

乙方：深圳市泰科检测有限公司

法定代表人：

委托代理人：



纳税人识别号：9144030034957877X6

开户行：中国建设银行股份有限公司深圳梅林支行

账号：44201550900052538726

地址：深圳市龙华新区大浪街道龙华居委钓鱼台路威灵达工业区B栋一楼

电话/传真：0755-23449282

签约地点：河北省廊坊市开发区祥云道81号荣盛发展大厦

签约日期：2020年6月15日

2.6、天源华府

合同编号: TK-2022-035

工程质量检测 合 同 书

委托方(甲方): 深圳市乾富控股有限公司

受托方(乙方): 深圳市泰科检测有限公司

工程名称: 天源华府

工程地点: 深圳市南山区南山大道及玉泉路交界

签订地点:

签定日期: 2022年5月17日

工程质量检测合同

甲方：深圳市乾富控股有限公司

乙方：深圳市泰科检测有限公司

根据《中华人民共和国民法典》及其他相关法律法规，遵循平等、自愿、公平和诚实守信的原则，结合本工程实际情况，甲乙双方就天源华府项目工程桩建筑材料检测及工程桩检测事宜协商一致，签订本合同，以资共同遵守。

一、项目名称、地点

1.1 项目名称: 天源华府项目工程桩建筑材料检测及工程桩检测

1.2 项目地址：深圳市南山区南山大道及玉泉路交界

二、检测项目

甲方委托乙方依据《天源华府地下室桩基础工程设计图》、现行的国家标准、行业及地方标准等要求对天源华府项目工程桩建筑材料及工程桩质量进行检测。具体的检测项目、比例/数量及检测参数以实际委托为准。

三、工期

工程桩工程开工至工程完工,并提交正式检测报告。

四、检测费用的核算与支付

地基基础类型	检测方法	总数量	检测数量	检测工程量	折后综合单价 (元)	合计 (元)	备注
试桩	单桩竖向抗压静载试验	328 根	3 根	6200 吨			
	单桩竖向抗拔静载试验	18 根	2 根	800 吨			
	小计						
工程桩	低应变法	328 根	124 根	124 根			
	钻芯法		50 根	2750 米			
	单桩竖向抗压静载试验		4 根	8200 吨			
	单桩竖向抗拔静载试验		2 根	800 吨			
	小计					1201410	
暂定合同价						1540110	
说明：1、工程桩检测收费标准按《深圳市 2005 年》关于建筑工程质量检测收费标准单价的 70%收费（含 6%的税费）							
2、检测总费用根据上表所列单价，最终按实际完成工作量结算。							
3、以上综合单价包括但不限于项目检测所使用的各项人工、材料、机械、以及所采取的安全文明施工措施、技术措施、管理、利润、税金等所有费用。							

1、本工程桩基检测费用暂定总价为人民币：1540110元（人民币大写：壹佰伍拾肆万零壹佰壹拾整）。最终按实际完成工作量乘以综合单价计算，合同总价中包含增值税率为6%的增值税。

2、工程桩建筑材料检测项目单价按(深圳市 2005 年)关于建筑工程质量检测收费标准单价的40%收费（含6%的增值税税费），最终结算金额以实际委托为准。

3、以上综合单价中包含乙方到施工现场收取检验样品费、桩基试验所需配重等设备的进出场费、安装拆卸费等为完成检测试验所采取的一切技术及安全措施费用。

五、工程款支付

1、工程桩建筑材料检测费用乙方每月 5 号前提交上月检测工作量清单。甲方审核工作量清单无误并提交正式检测报告并经甲方、监理方及业主方确认后，甲方支付该部分费用的 80%，待桩基工程由政府质量监督部门验收通过后，甲方支付余款。

2、工程桩静载试验费用乙方将所需配重全部进场后，甲方支付工程桩静载试验费用的 15%，乙方做完试验并提交正式检测报告并经甲方、监理方及业主方确认后，甲方支付工程桩静载试验费用的 65%，待桩基工程由政府质量监督部门验收通过后，甲方支付余款。

3、除工程桩静载试验以外的检测费用，当乙方做完试验并提交正式检测报告并经甲方、监理方及业主方确认后，甲方支付试验费用的 80%，待桩基工程由政府质量监督部门验收通过后，甲方支付余款。

4、甲方每次付款前，乙方应提前 5 个工作日向甲方开具符合国家规定的增值税专用发票。否则，甲方有权顺延付款时间而无需承担任何违约责任，且乙方不得以此为由拖延履行合同义务。

5、甲方按上述付款时间及付款比例进行支付费用，但若甲方在支付周期内确因资金周转问题，超出约定付款时间的，甲方及乙方必须先友好协商，共同制定对所欠款项的付款计划及时间，甲方严格执行此付款计划，若甲方再次逾期未支付的，乙方方可要求甲方承担合同违约责任。

六、甲方的权利义务

1、甲方授权_____为代表，电话：_____负责与乙方联系。如甲方代表发生变更，甲方应书面告知乙方。

2、检测试样抽取须符合国家或地方的法规和本工程的相关规定。

3、检测项目属于工程实体检测的，甲方应至少提前 1 日将现场检测日期通知乙方。

4、甲方应当负责与本工程检测业务有关的协调，为乙方提供必要的检测条件和工作环境。

5、甲方有权根据现场施工管理制度对乙方不规范的施工行为和施工质量、施工进度、

3、本项目为评广东省双优工程，若因乙方原因影响甲方评奖，乙方需负责协调处理，若乙方处理不及时而造成甲方损失的，乙方承担全部甲方损失，若乙方不承担，甲方将通过诉讼要求乙方承担全部甲方损失，并同时支付本合同金额 20% 的违约金。

4、乙方应及时发放现场劳务人员工资，若因乙方未及时发放人员工资，导致相关部门对甲方进行处罚或造成其他损失的，乙方按甲方所处罚金额或者损失的 1.2 赔承担违约责任。

5、甲方违约未按时支付工程款的，甲方每天向乙方支付未付工程款额万分之二的违约金。

九、争议的解决方式

双方发生争议的，应友好协商解决；协商不成的，任何一方可提请甲方注册地的人民法院诉讼解决。

十、其它

1、本合同未尽事宜，经双方协商同意签订补充协议，补充协议与原合同有同等的法律效力。

2、本合同一式 6 份，甲方执 5 份，乙方执 1 份，均具有同等效力。

(以下无正文，仅为签署页)

甲方：深圳市乾富控股有限公司

法定代表人或委托代理人：

单位电话：

传 真：

联系人：

联系人手机：

乙 方：深圳市泰科检测有限公司

法定代表人或委托代理人：李永松

户名：深圳市泰科检测有限公司

开户行：中国建设银行股份有限公司深圳泰然支行

账号：44250100003900008879

单位电话：0755-29043336

传 真：0755-29043336

联系人：

联系人手机：

合同订立日期：2022 年 5 月 17 日

3、项目负责人基本情况

拟投入的项目负责人基本情况表

姓名	王建成	性别	男	年龄	44 岁	学历	本科	职称	高级工程师
毕业院校	扬州大学			毕业时间	2003. 6. 20	所学专业		土木工程（建筑工程）	
工程建设行业工作年限	10 年			投标人企业作年限	10 年	技术特长		检测	
主 要 工 作 经 历	2003 年 8 月至 2011 年 6 月在连云港市水利规划设计院有限责任公司从事结构设计工作 2011 年 6 月至 2014 年 7 月在连云港市建筑设计研究院有限责任公司从事结构设计工作 2015 年 9 月至今深圳市泰科检测有限公司任职项目负责人一职								
拟派项目负责人（项目经理）自认为最具代表性的同类工程业绩合计_3_项。（数量上限为 3 项）									
序号	合同工程名称	合同金额（万元）	合同签订日期	项目类别	项目所在地	建设单位		担任职位	
1	象山科技园桩基工程	390.763	2022.05.25	检测	广东省深圳市	中煤江南建设发展集团有限公司		项目负责人	
2	南山智造深汕高新产业园项目第三方检测	320.286412	2022.04.18	检测	深汕特别合作区	深圳市深汇通产业园开发有限公司		项目负责人	
3	龙华区妇幼保健院项目（第三方工程检测）	235.0909	2023.11.02	检测	深圳市龙华区	深圳市龙华区建筑工务署		项目负责人	

变更(备案)通知书

2023/11/14 11:15

变更通知书

变更（备案）通知书

22309007103

深圳市一泰检测有限公司：

我局已于二〇二三年十一月十四日对你企业申请的（名称）变更予以核准；
对你企业的（章程修正案、章程）予以备案，具体核准变更（备案）事项如下：

备案前章程修正
案：

备案后章程修正
案：

章程备案

变更前名称： 深圳市泰科检测有限公司

变更后名称： 深圳市一泰检测有限公司

税务部门重要提示：如您在税务局使用防伪税控系统开具增值税发票，因变更名称、住所，需到原税务局主管税务机关办税服务厅办理防伪税控设备变更发行。



3.1、象山科技园桩基工程

单项工程定期履约评价

甲方单位名称：中煤江南建设发展集团有限公司

工程项目名称		象山科技园桩基工程			
检测单位名称		深圳市泰科检测有限公司	项目负责人及电话	王建成 189 6133 3868	
合同金额		390.763050 万元	合同履约时间	2022 年 11 月到 2023 年 07 月	
履约情况评价	总体评价		<input checked="" type="checkbox"/> 优 <input type="checkbox"/> 良 <input type="checkbox"/> 中 <input type="checkbox"/> 差		
	分项评价	质量方面	<input checked="" type="checkbox"/> 优 <input type="checkbox"/> 良 <input type="checkbox"/> 中 <input type="checkbox"/> 差		
		价格方面	<input checked="" type="checkbox"/> 优 <input type="checkbox"/> 良 <input type="checkbox"/> 中 <input type="checkbox"/> 差		
		服务方面	<input checked="" type="checkbox"/> 优 <input type="checkbox"/> 良 <input type="checkbox"/> 中 <input type="checkbox"/> 差		
		时间方面	<input checked="" type="checkbox"/> 优 <input type="checkbox"/> 良 <input type="checkbox"/> 中 <input type="checkbox"/> 差		
		环境保护	<input checked="" type="checkbox"/> 优 <input type="checkbox"/> 良 <input type="checkbox"/> 中 <input type="checkbox"/> 差		
具体情况说明		象山科技园桩基工程，检测时间从 2022 年 11 月到 2023 年 07 月 检测报告符合要求。			
甲方单位 (盖章)		<div>中煤江南建设发展集团有限公司 合同专用章</div> <div>日期：2023 年 10 月 25 日</div>			

甲方合同编号:

JN2022 年服字 434 号

乙方合同编号: TKT-ZJ-2022-004

象山科技园桩基工程工程质量检测合同



委托方(甲方): 中煤江南建设发展集团有限公司

受托方(乙方): 深圳市泰科检测有限公司

工 程 名 称: 象山科技园桩基工程

工 程 地 点: 广东省深圳市

签 订 地 点: 广东省深圳市

签 定 日 期: 2022 年 10 月 25 日

工程质量检测合同

甲方：中煤江南建设发展集团有限公司

乙方：深圳市泰科检测有限公司

根据《中华人民共和国民法典》以及其它有关法律、法规及本工程的具体情况，象山科技园桩基工程工程质量检测事宜由乙方进行，为明确合同内容及合同双方权利与义务，遵循平等、自愿、公平和诚实信用的原则，甲乙双方就本建设工程检测事项协商一致，签订本合同。

1 工程概况及检测项目

1.1 工程概况

工程名称：象山科技园桩基工程

工程地址：广东省深圳市龙华区

建设单位：华为技术有限公司

施工单位：中煤江南建设发展集团有限公司

1.2 甲方委托乙方检测的检测项目包括但不限于以下内容：

- (1) 原材：钢筋、水泥、砂、石、锚索钢绞线、锚具。
- (2) 工艺检：钢筋焊接、钢筋机械连接。
- (3) 检测：灌注桩声波透射法、灌注桩钻芯法、锚索拉拔试验验收、植筋拉拔、土方回填检验。
- (4) 试块抗压检测：混凝土试块、净浆试块。

主要采用国家标准或部颁标准，无标准时按本工程相关技术文件。

2 工期

本次检测工期及正式报告出具时间以不影响项目现场施工验收为准。具体日期以甲方通知为准。

3 检测费用的核算与支付

3.1 双方同意按照下列以下方式核算检测费用。

(1) 按照象山科技园桩基工程工程质量检测报价清单（附件1）收费，乙方根据实际检测工作量收取检测费。

(2) 暂定合同总价为：合同暂定总价：人民币大写：叁佰玖拾万零柒仟陆佰叁拾元伍角整（RMB：3907630.50），其中，不含税合同总价大写：叁佰陆拾捌万陆仟肆佰肆拾叁元捌角柒分（RMB：3686443.87），增值税税率为6%，税金为：贰拾贰万壹仟壹佰捌拾陆元陆角叁分（RMB：221186.63）。

3.2 检测费用月结 80%，剩余 20%款项检测工作全部结束后，乙方提交正式检测报告及税务发票并且办理结算完成后，甲方将检测费用于三个月内支付。

3.3 综合单价为含税综合单价；乙方于每次收取甲方当期进度款前须及时向甲方提供符合甲方财务要求的 6%增值税专用发票，因分包人不能按时提供增值税专用发票，或提供的增值税专用发票不能满足甲方财务制度要求，甲方有权拒绝向分包人支付工程款，并因此造成的损失由乙方承担。增值税额按业务发生时国家政策规定增值税率计算。

4 检测报告的交付

4.1 乙方交付检测报告时间按照送检或检测后 3 天左右提交报告；乙方交付检测报告一式四份，当甲方对部分检测项目的检测报告份数有

10.2 本合同一式 肆 份，甲方执 贰 份，乙方执 贰 份，均具有同等效力。

附：1. 报价清单；2. 安全生产协议书；3. 工程管理合作廉政协议

甲方：（盖章）中煤江南建设发展集团有限公司

住 所：广州市越秀区东风西路 140 号 1002-1007 单元

法定代表人或委托代理人：许可

开户单位：中煤江南建设发展集团有限公司

开户银行：中国建设银行广州康王路支行

账 号：4400 1450 8030 5300 0030

单位电话：020-29103788

传 真：020-29103789

联 系 人：许可

联系人手机：186 7658 8817

乙 方：深圳市泰科检测有限公司

住 所：深圳市龙华新区大浪钓鱼台威灵达工业园 B 栋一楼

法定代表人或委托代理人：赵金辉

开户单位：深圳市泰科检测有限公司

开户银行：中国建设银行梅林支行

账 号：4420 1550 9000 5253

单位电话：0755-23449282

传 真：0755-29043336

联 系 人：赵金辉

联系人手机：150 1353 4611

合同订立时间：

2022 年 10 月 25 日

3.2、南山智造深汕高新产业园项目第三方检测

单项工程定期履约评价

甲方单位名称：深圳市深汇通产业园开发有限公司

工程项目名称		南山智造深汕高新产业园项目第三方检测				
检测单位名称		深圳市泰科检测有限公司	项目负责人及电话	王建成 189 6133 3868		
合同金额		320.286412 万元	合同履约时间	2022 年 04 月到至今		
履约情况评价	总体评价		<input checked="" type="checkbox"/> 优	<input type="checkbox"/> 良	<input type="checkbox"/> 中	<input type="checkbox"/> 差
	分项评价	质量方面	<input checked="" type="checkbox"/> 优	<input type="checkbox"/> 良	<input type="checkbox"/> 中	<input type="checkbox"/> 差
		价格方面	<input checked="" type="checkbox"/> 优	<input type="checkbox"/> 良	<input type="checkbox"/> 中	<input type="checkbox"/> 差
		服务方面	<input checked="" type="checkbox"/> 优	<input type="checkbox"/> 良	<input type="checkbox"/> 中	<input type="checkbox"/> 差
		时间方面	<input checked="" type="checkbox"/> 优	<input type="checkbox"/> 良	<input type="checkbox"/> 中	<input type="checkbox"/> 差
		环境保护	<input checked="" type="checkbox"/> 优	<input type="checkbox"/> 良	<input type="checkbox"/> 中	<input type="checkbox"/> 差
具体情况说明		南山智造深汕高新产业园项目第三方检测，检测时间从 2022 年 04 月到至今检测报告符合要求。				
甲方单位 (盖章)		 日期：2023 年 08 月 09 日				

TKT-SS-2022-003

合同编号：SC-GC-2022-010

工程检测服务合同

项目名称：南山智造深汕高新产业园项目第三方检测

委托方（甲方）：深圳市深汇通产业园开发有限公司

受托方（乙方）：深圳市泰科检测有限公司

签订日期：2022 年 4 月

工程检测服务合同

委托方（甲方）：深圳市深汇通产业园开发有限公司

受托方（乙方）：深圳市泰科检测有限公司

根据《中华人民共和国民法典》、《中华人民共和国建筑法》及相关法律法规规定，经双方协商一致，签订本合同，以兹共同遵守执行。

第一条 受托方资质情况

资质证书编号：粤建质检证字 02053 号

发证机关：深圳市住房和建设局

资质专业及等级：建设工程质量检测

有效期：2022/08/16

第二条 工程概况

（一）项目名称：南山智造深汕高新产业园项目第三方检测

（二）项目位置

项目位于深汕特别合作区（鹅埠片区），南临深汕大道、东临圳美绿道、西临龙坑路（未建）、北临旺业路（未建）。

（三）项目简介

南山智造深汕高新产业园项目用地面积 8.491 万平方米，概念规划建筑面积约 22.2 万平方米。围绕先进制造业、新一代信息技术、新材料产业等相关产业，打造高端高效的产业服务平台、融合共享的产业生态系统，创造一个科技绿色、弹性生长的智慧园区，塑造园区工业高端的科技形象。产业园项目总投资约 110000 万元。

第三条 服务范围及内容

(一)、检测项目内容：1、基坑支护与地基基础工程检测；2、建筑工程主体结构检测；3、钢结构工程检测；4、建筑工程幕墙检测；5、见证取样检测；6、环境检测；7、智能建筑工程检测；8、管道检测；9、建筑结构检测；10、道路检测；11、节能检测；12、消防检测；13、防雷检测；14、其他非常规性检测；具体检测内容以图纸要求及国家相关规范要求为准。乙方不能拒绝执行为完成全部工程而需执行的可能遗漏的工作。根据项目实施情况及甲方要求，检测过程中需项目负责人或相关检测人员常驻现场时，乙方须无条件配合响应，直至检测任务完成。

(二)、根据国家、建设部、行业及地方现行有效技术标准及规范要求，完成南山智造深汕高新产业园项目的检测内容，并出具检测结论为合格的正式检测报告。若检测不合格，需在施工方整改并符合要求后，再出具合格的正式检测报告，检测报告一式陆份。

第四条 技术服务工作要求

(一) 技术服务地点：乙方试验室、南山智造深汕高新产业园现场；

(二) 技术服务期限：按甲方要求的期限提供相应的服务和出具相应的书面报告；

(三) 技术服务质量要求：检测结果准确、结论正确且符合甲方和有关部门的要求。；

(四) 安全文明施工要求：确保承包范围内工作人员在检测过程中不发生人身损害事故。

(五) 按照国家标准、行业标准、地方标准及其该工程相关技术文件进行检测;

(六) 符合当地政府部门要求的检测标准。

(七) 检测成果提交期限: 按甲方或监理单位要求的期限开展检测工作及提交检测报告。如延期出具检测报告的, 须经甲方书面同意。

第五条 合同价款及支付方式

(一) 服务费用

本工程检测费用依据粤建检协[2015]8号文《广东省建筑和市政工程质量安全检测收费指导价》收取, 粤建检协[2015]8号文中没有的项目单价按《工程勘察设计收费标准(2002)》收取。

本次检测费的合同价暂定为人民币 3,202,864.12 元 (大写人民币: 叁佰贰拾万贰仟捌佰陆拾肆圆壹角贰分), 其中已含 6 % 增值税。如因国家政策变化或税率调整, 不含税部分金额不变, 税金及价税合计金额作相应调整。

合同价包括但不限于采样费、检测费(含所有需检测的部位(单项)的费用及设备多次进退场费)、易耗材料费、设备折旧费、人工费、市区内外交通费用、税金、利润、管理费、人员及设备仪器等的保险费用及经审批的检测方案、乙方向甲方出具检测报告的全部直接或间接费用、检测方案(含专项检测方案)的编制、评审、评估等产生的费用, 并包含按规定须报相关部门审批或备案的所有手续及费用等。

本合同价为暂定价, 最终以现场实际检测工程量计量并结合中标下浮率(50%)结算。最终工程量须经监理单位、项目管理单位及甲方认可。如实际工程量结算价高于投标上限价(即 512.458260 万元)

地址：深圳市深汕特别合作区鹅埠镇晟火科技园 C 栋 607、
608

联系人：林毓立

联系电话：0755-36565855

乙方指定以下地址及联系人：王正云

地址：深圳市深汕特别合作区鹅埠镇瑞和产业园内 2 号厂房
泰科检测

联系人：王正云

联系电话：135 0282 6393

电子邮件地址：

7. 本合同一式拾份，甲方执陆份，乙方执肆份。

8. 本合同附件作为本合同组成部分，与本合同具有同等法律效力。

甲方（盖章）：

深圳市深汇通产业园开发有限公司

法定代表人或

授权代理人：

乙方（盖章）：

深圳市泰科检测有限公司

法定代表人或

授权代理人：

签订日期：2022.04.18

3.3、龙华区妇幼保健院项目（第三方工程检测）

中标通知书

标段编号：44031020200165008001

标段名称：龙华区妇幼保健院项目（第三方工程检测）

建设单位：深圳市龙华区建筑工务署

招标方式：公开招标

中标单位：深圳市泰科检测有限公司

中标价：253.090952万元

中标工期：按招标文件执行。

项目经理(总监)：

本工程于 2023-08-17 在深圳公共资源交易中心(深圳交易集团建设工程招标业务分公司)进行招标， 2023-09-26 完成招标流程。

招标人和中标人应当自中标通知书发出之日起三十日内按照招标文件和中标人的投标文件订立书面合同。

招标代理机构(盖章)：

法定代表人或其委托代理人

(签字或盖章)：



招标人(盖章)：

法定代表人或其委托代理人

(签字或盖章)：

日期：2023-10-11



查验码：9245596659435410 查验网址：<https://www.szggzy.com/jyfw/list.html?id=jyfwjsgc>

TKT-2023-148

工程编号: FJ202205

合同编号: 深龙华建工合[2023]检测-104

建设工程检测合同

项目名称: 龙华区妇幼保健院项目

合同名称: 龙华区妇幼保健院项目(第三方工程检测)合同

工程地点: 深圳市龙华区

甲 方: 深圳市龙华区建筑工程署

乙 方: 深圳市泰科检测有限公司

20 年 月

合同协议书

甲方（委托单位）：深圳市龙华区建筑工务署

乙方（检测机构）：深圳市泰科检测有限公司

甲方委托乙方承接 龙华区妇幼保健院项目 第三方工程检测 及报告编制服务工作。
根据《中华人民共和国民法典》、《建设工程质量管理条例》、《建设工程质量检测管理办法》、《深圳市建设工程质量管理条例》及其他有关法律法规的规定，遵循平等、自愿、公平和诚实信用的原则，甲乙双方就本建设工程检测事项协商一致，签订本合同。

第一条 工程概况

工程名称：龙华区妇幼保健院项目（第三方工程检测）

工程地址：深圳市龙华区

检测类别：☐ 验收检测 ☐ 平行检测 ☒ 其他 基坑支护及地基基础检测工程、主体结构检测、钢结构检测

工程类别：☒ 房建 ☐ 市政基础设施 ☐ 公路
☐ 水运 ☐ 水利 ☐ 绿化
☐ 人防 ☐ 房屋修缮 ☐ 轨道交通
☐ 其他 _____

工程性质：☒ 政府投资工程 ☐ 非政府投资工程

建设单位：深圳市龙华区建筑工务署

设计单位：深圳市建筑设计研究总院有限公司

总承包单位：中建五局第三建设（深圳）有限公司//中建三局第一建设工程有限责任公司

施工单位：_____

工程投资额：305693.95 万元

质 监 站：_____

第二条 检测项目

甲方委托乙方检测的检测项目（检测项目名称按附件一填写）包括：

- (1) 基坑支护及地基基础检测
- (2) 主体结构检测
- (3) 钢结构检测

具体的检测项目、数量等见附件二。

第三条 检测标准（根据项目的实际情况填写）

双方约定的检测标准：《基坑支护技术标准》SJG05-2020、《深圳市建筑桩基检测规程》SJG09-2020、《混凝土结构工程施工质量验收规范》GB 50204-2015、《混凝土中钢筋检测技术标准》JGJ/T 152-2019、《建筑结构检测技术标准》GB/T 50344-2019、《钻芯法检测混凝土强度技术规程》CECS03: 2007、《回弹法检测混凝土抗压强度技术规程》（JGJ/T 23-2011）、《焊缝无损检测 超声检测 技术、检测等级和评定》GB/T 11345-2013、《钢结构焊接规范》GB 50661-2011、《钢结构工程施工质量验收标准》GB 50205-2020、《磁性基体上非磁性覆盖层 覆盖层厚度测量 磁性法》GB/T 4956-2003、工程设计图纸、国家及省市其他有关规定、规范及标准。

第四条 合同价款与支付

4.1 收费标准（与预算书一致）

本合同采用：

- (1) 《广东省房屋建筑和市政工程质量安全检测收费指导价》
- (2) 《关于建筑工程质量检测收费标准问题的复函-附件：建筑工程质量检测收费标准》
- (3) _____
- (4) _____
- (5) _____

4.2 合同暂定价

本合同暂定价为：¥ 2530909.52 （大写：贰佰伍拾叁万零玖佰零玖元伍角贰分）

整)

4.3 合同结算价

4.3.1 根据乙方实际完成的检测项目和数量,并经甲方委托的造价咨询及监理单位确认后报甲方审核。单价按照合同单价进行计取,若未明确合同单价,则根据预算单价对应中标下浮率下浮后予以计取;清单中没有的子项,按上述收费标准价格对比后取最低价,然后再按照中标下浮率对该单价进行下浮调整,核定检测费用。因乙方原因增加的工作量不予计费,最终合同结算价不得超过经批复的项目总概算中的相应费用。

最终合同结算价不得超过采购预算价格 万元。当实际检测量将要或已经超出预计检测量(见附件二)时,乙方不得以任何理由拒绝继续提供检测服务,否则按本合同第十条第(二)、(三)款追究乙方违约责任。(适用于自行采购类)

4.3.2 检测费用由基本费用(占85%)和绩效费用(占15%)组成。实际绩效费用需根据履约评价结果确定。

绩效酬金计算中的履约评价等级的支付比例按下表计算:

履约评价得分	对应的实际绩效费用
80分以上(含80分)	全额绩效费
60分以上(含60分),80分以下	绩效费×(履约评价得分-60)/20
60分以下	0

最终履约评价得分在60分以下(不含60分),实际绩效费用为零;最终履约评价得分在60分以下,最终履约不合格,甲方将报请主管部门对乙方作不良行为记录,并拒绝乙方3年内参加甲方的其他工程投标。

4.3.3 合同结算价=基本费用+实际绩效费用-违约金。

4.4 最终支付价

最终结算价格以甲方委托第三方机构审定并经甲方确认的结果为准,项目按规定须提交深圳市龙华区财政评审中心评审的,则最终结算价以深圳市龙华区财政评审中心评审结果为准(若项目按规定须提交政府审计部门审计的,则最终结算价以政府审计部门审计结果为准)。

4.5 付费进度

4.5.1 甲方付费进度详见下表：

☒（示例 1：建议综合检测合同勾选）

工作阶段	付款额度	付款节点	支付方式
检测阶段	审核合格的实际检测费用的基本费用-违约金	①完成阶段性检测任务并提交相应的检测报告； ②提交符合发包人要求的请款资料且项目资金已落实	按进度支付，每季度最多支付 1 次（累计期中支付价款达到合同暂定价总额的 90% 时暂停支付）
尾款支付	按结算原则计算的合同结算价尾款（含绩效费用）	①最终履约评价完成； ②结算结束； ③财评完成或审计完成； ④提交符合发包人要求的请款资料且项目资金已落实	一次性支付

☐（示例 2：建议小型单项检测合同勾选）

序号	付款额度	付款节点
第一次	审核合格的实际检测费用的基本费用-违约金	乙方交付全部检测成果，且项目资金落实后
第二次	合同尾款	最终履约评价完成，财政评审完成或备案完成且项目资金落实后

4.5.2 乙方应承担可能出现的因财政资金未及时到位而导致甲方不能按时支付预付款、进度款和结算款的风险。在预付款、进度款和结算款无法按本合同约定时间支付时，乙方应继续履行各项合同义务，未经甲方允许不得随意停止工作，自行解决由此引起的劳务、材料、设备、资金等一切纠纷，并承担因此而发生的相应费用。费用的支付应遵循政府投资项目管理的有关规定，如已支付款项超过最终结算价，乙方应主动退回超出的价款。

合同结算在财政评审中心评审或第三方中介机构（非全过程造价咨询单位）审核前，累计付款不得超过合同价的 90%，否则，须另行协商签订补充协议。

第五条 检测报告的交付

5.1 乙方交付检测报告的时间详见附件二。乙方交付检测报告一式 4 份，当甲方对部分检测项目的检测报告份数有特殊需要时，可另行约定。

5.2 双方约定按照下列第 2 种方式交付检测报告：

5.2.1 甲方上门提取检测报告。

5.2.2 乙方送检测报告给甲方。

5.2.3 其他：_____

第六条 检测样品的运输

双方约定按以下 6.2 方式运输检测样品。乙方按有关规定对检测后的样品进行留样。

6.1 甲方负责将检测样品送至乙方检测场所，并承担相应运输费用。

6.2 乙方到工程现场抽取检测样品，并承担相应抽样及运输费用。

6.3 其他：_____

第七条 甲方的权利义务

7.1 甲方不得将同一单位工程中的同一类型检测项目委托其他检测机构进行检测。

7.2 甲方授权 曹昶陆 为代表，负责与乙方联系。如甲方代表发生变更，甲方

应书面告知乙方。

7.3 甲方应于检测活动开始前3日内向乙方提供附件三所列的与本检测业务有关的资料及文件，并对资料的可靠性负责。

7.4 委托检测前，甲方应将见证单位和见证人员以书面形式通知乙方。见证人员发生变更的，甲方应及时书面告知乙方。

7.5 甲方应提前通知乙方进场时间及检测范围，并派专人负责现场情况介绍及现场协调。

7.6 甲方负责与检测业务有关的第三人的协调工作，为乙方提供必要的外部工作条件。具体包括_____。

7.7 如遇特殊情况需暂停检测，甲方应提前通知乙方。

7.8 甲方不得以任何方式要求乙方出具虚假检测报告。

第八条 乙方的权利义务

8.1 乙方应向甲方提供与本工程检测业务有关的资料，包括建设工程检测资质证书、检测机构评估证书及其附表等复印件。

8.2 乙方收到甲方提供的有关资料及文件后，应仔细阅读，如发现任何不明晰或错误，应5日内向甲方提出书面意见。乙方对甲方提供资料的理解的准确性自行负责。

8.3 乙方确保与行政机关、法律法规授权的具有管理公共事务职能的组织以及本工程相关的建设单位、设计单位、施工单位、监理单位无隶属关系或者其他利害关系。

8.4 乙方在同一建设工程项目或标段中，不得同时接受建设、施工或者监理单位等两方以上的检测委托。

8.5 乙方应当按照合同约定的标准进行检测，并对检测数据和检测报告的真实性和准确性负责。

8.6 检测项目属于工程实体检测的，乙方应事先编制检测方案报送甲方。

8.7 乙方现场检测时应遵守工程安全管理及其他工程现场管理制度。

8.8 对依据相关法律、法规、规章和技术标准实施的建设工程法定检测项目，乙方应使用检测信息系统实施检测，并出具带有防伪标记和校验码的检测报告。

8.9 检测结果不合格的，乙方应在获得检测结果后4小时内通知甲方及监理单位。

8.10 乙方对检测工作中涉及到的国家机密、商业秘密、个人隐私应当承担保密义务。

8.11 乙方委派的本项目负责人为：王建成，联系电话：18961333868，电子邮箱：531492320@qq.com，通讯地址：深圳市龙华新区大浪街道龙华居委钓鱼台路威灵达工业区B栋一楼。项目负责人负责组织推进项目具体工作以及后续服务配合，未经甲方事前书面同意，不得更换，否则甲方有权要求乙方按合同暂定价的20%支付违约金。

8.12 乙方必须按龙华区工务署工程档案管理办法（不定期更新）规定整理、上传、移交相关文件，取得工务署档案移交凭证后方可办理工程结算支付。

第九条 对检测结论异议的处理

甲方对检测结论有异议的，可由双方共同认可的检测机构复检。复检结论与原检测结论相同，由甲方支付复检费用；反之，则由乙方承担复检费用。复检结果由提出复检方报建设行政管理部门或者其他有关部门备案。

第十条 违约责任

10.1 因甲方未履行合同义务而造成乙方无法按时保质完成检测业务的，甲方应当承担自身相应经济损失，并赔偿由此给乙方造成的损失。完成检测业务的时限由双方另行约定。

10.2 乙方未按甲方要求的时间进场开展检测工作的，每延迟一天，扣减本合同暂定价的0.1%作为违约金。

10.3 乙方未按照合同约定时间提交检测报告，每逾期一天，扣减本合同暂定价的0.1%作为违约金；乙方逾期超过5日的，甲方有权单方解除合同。

10.4 检测报告信息错误、未按照约定检测依据进行检测或者检测结论判断错误的，乙方应进行更正或免费重新进行检测，给甲方造成损失的应予以赔偿，由甲方原因造成上述错误的除外。

10.5 其他违约责任：因非乙方原因造成乙方无法按时完成检测业务的，甲方应将工期予以顺延，但乙方不得要求经济补偿。

第十一条 其他约定事项

本合同实行履约评价制度。在合同履行过程中，甲方将严格对照“履约评价细则”（详见附件四），记录、评价乙方的履约行为，对履约优秀的单位，甲方将予以通报表扬；对于履约不良单位，甲方将予以限期整改处理；对于最终履约不合格单位，甲方将报请建设主管部门对其作不良行为记录，并拒绝其3年内参加甲方其他项目投标。甲方将按建设主管部门及甲方的最新管理规定执行。乙方应无条件接受建设主管部门及甲方的绩效考核评价（履约评价）结果并满足甲方的管理要求，否则视为乙方违约。甲方在本工程实施阶段制定的相关管理规定为本合同的组成部分，乙方应无条件执行。

第十二条 争议的解决方式

凡因本合同引起的或与本合同有关的任何争议，甲乙双方应友好协商解决；如协商不成，双方均应向工程项目所在地人民法院起诉。

第十三条 附则

13.1 在合同签订前，乙方须向甲方提供本单位法定代表人联系方式的书面文件，并加盖公章。

13.2 乙方应当在检测合同签订后的20日内，将合同报建设行政管理部门或者其他有关部门备案。检测合同主要内容发生变更的，应当在合同变更后的20日内，向原合同备案部门办理变更备案。

13.3 与本合同有关的通知可用邮寄方式送达，邮寄地址以本合同中约定的地址为准，寄出三日后即视为送达，任何一方变更地址的，应书面方式通知对方。

13.4 本合同所采用的法律、法规、规章、标准、规范、规定及制度均已相关单位发布的最新版本为准。

13.5 在以下情况下，甲方可启动强制结算机制，将其单方编制的结算文件送审计或审核并提请建设行政主管部门对其作不良行为记录：

13.5.1 乙方在工程竣工验收合格后30天不提交竣工结算书及结算资料的，且经甲方书面催告仍然不报送的；

13.5.2 在收到甲方提出的核对意见后 14 天内仍不提交经修改的竣工结算书或补充结算资料的, 且经甲方书面催告仍然不重新报送的。

若因乙方原因导致工程竣工结算总价款超过经审批的工程概算, 超出经审批的工程概算的资金全部由乙方承担, 且乙方应当赔偿甲方的全部损失。

13.6 本合同正本一式贰份、副本一式陆份, 均具有同等法律效力, 当正本与副本内容不一致时, 以正本为准。甲方执正本壹份、副本叁份, 乙方执正本壹份、副本叁份。本合同自双方签名、盖章之日起生效。

13.7 签订地点: 深圳市龙华区

甲方: 深圳市龙华区建筑工务署 (盖章) 乙方: 深圳市泰科检测有限公司 (盖章)

法定代表人或其委托代理人: (签名) 法定代表人或其委托代理人: (签名)

统一社会信用代码:

统一社会信用代码:

9144030034957877X6

地 址: 深圳市龙华区梅龙大道 2283 号清湖行政服务中心 3 栋 4 楼

地 址: 深圳市龙华新区大浪街道龙华居委钓鱼台路威灵达工业区 B 栋一楼

邮政编码:

邮政编码: 518109

法定代表人:

法定代表人: 谭小艳

委托代理人:

法定代表人联系方式 (务必填写用以发送履约评价结果): 13632748716

委托代理人:

电 话:

电 话: 0755-29043336

传 真:

传 真: 0755-29043336

电子信箱:

电子信箱:

开户银行:

开户银行: 中国建设银行深圳梅林支行

账 号:

账 号: 4420 1550 9000 5253 8726

合同签订时间: 2023 年 11 月 2 日

4、拟投入本项目人员情况表

拟投入本项目人员情况表

投标人：深圳市一泰检测有限公司

序号	名称	姓名	职务	职称	主要简历、经验及承担过的项目
1	项目技术负责人	李彦生	项目技术负责人	高级工程师	2009.8-2012.12 任深圳市太科检测有限公司副总工； 2013.1-2017.7 任深圳市建筑科学研究院股份有限公司高级技术经理； 2017.8-2022.4 任深圳水务工程检测有限公司主任； 2022.3-至今任深圳泰科检测有限公司任职。 主要参与的项目有： 1、象山科技园桩基工程 2、南山智造深汕高新产业园项目第三方检测 3、龙华区妇幼保健院项目（第三方工程检测）
2	项目主要技术人员	王斌	项目主要技术人员	高级工程师	2011-2020 任深圳市太科检测有限公司部门负责人； 2020.07-至今任深圳市泰科检测有限公司部门负责人 主要参与的项目有： 1、天源华府 2、华府项目一期地基与基础检测工程
3	项目主要技术人员	江建华	项目主要技术人员	高级工程师	1995.7-2001.7 任中国第十九冶金建设公司建筑设计研究院检测员 2001.8-2008.7 任攀枝花十九冶勘察设计院检测员 2008.8-2022.2 任攀枝花天誉工程检测有限公司主任 2022.3-至今任深圳市泰科检测有限公司主任 主要参与的项目有： 1、象山科技园桩基工程 2、南山智造深汕高新产业园项目第三方检测 3、龙华区妇幼保健院项目（第三方工程检测）
4	项目主要技术人员	黄晃	项目主要技术人员	高级工程师	2010.7-2018.6 深圳市太科检测有限公司检测二所副所长 2020.7-至今 深圳市一泰检测有限公司部门负责人 主要参与的项目有： 1、华府项目二期地基与基础检测工程 2、浪景路工程第三方工程检测 3、观澜大道改造工程-第三方检测

5	项目主要技术人员	赵金辉	项目主要技术人员	高级工程师	<p>2009.7-2019.12 任深圳市太科检测有限公司技术负责人</p> <p>2020.3-至今任深圳市泰科检测有限公司副总经理</p> <p>主要参与的项目有：</p> <p>1、深汕大道扩建提升工程(新园路至圆墩隧道东1.5KM段)第三方检测</p> <p>2、华府项目一期地基与基础检测工程</p> <p>3、象山科技园桩基工程</p>
6	项目主要技术人员	蔡昱	项目主要技术人员	高级工程师	<p>2005.2-2008.1 任深圳市太科检测有限公司理化实验室担任检测员</p> <p>2008.1-2011.3 任通标标准技术有限公司工程师、报告审核工程师</p> <p>2011.3-2020.4 任深圳市太科检测有限公司部门经理职务</p> <p>2020.5-至今任深圳市一泰检测有限公司副总经理、负责节能环保的检测及技术管理工作</p> <p>主要参与的项目有：</p> <p>1、华府项目二期地基与基础检测工程</p> <p>2、南山智造深汕高新产业园项目第三方检测</p> <p>3、深汕九龙湾项目（一期）节能环保检测</p>
7	项目主要技术人员	欧阳文颖	项目主要技术人员	高级工程师	<p>2006.9-2021.1 任深圳市太科检测有限公司部门负责人</p> <p>2021.3-2023.11 任深圳市泰科检测有限公司部门负责人</p> <p>主要参与的项目有：</p> <p>1、光启未来科技园项目节能、绿建检测及能效测评、绿色建筑符合性评估</p> <p>2、深汕生态环境科技产业园基础设施及配套项目-园区配套市政工程第3合同段</p> <p>3、临邦里项目节能与室内环境检测</p>
8	项目主要技术人员	赵小珍	项目主要技术人员	高级工程师	<p>2005.5-2013.4 任深圳市太科检测有限公司3负责公司的质量技术开发管理工作</p> <p>2013.5-2014.7 任深圳市建筑科学研究院负责公司检测工作的质量技术管理工作</p> <p>2014.7-2020.3 任深圳市建研检测有限公司从事技术质量管理工作</p> <p>2020.3-2023.11 任深圳市泰科检测有限公司从事技术质量管理工作</p> <p>主要参与的项目有：</p> <p>1、深汕科技生态园A区(2栋、3栋、4栋)施工总承包项目材料及实体检测</p> <p>2、华为九龙山工业园项目桩基工程（标段I）</p> <p>3、天源华府</p>

9	项目主要技术人员	金吉	项目主要技术人员	高级工程师	2024.6至今任深圳市泰科检测有限公司部门负责人； 主要参与的项目有： 1、科学城大科学装置集群中试转化基地项目第三方材料检测
10	项目主要技术人员	杨自湘	项目主要技术人员	中级工程师	2013.3-2014.8任湖南省第六工程有限公司地质家园项目工程部施工技术员； 2014.9-2015.5任上饶京宝路桥工程有限公司怀化至麻阳第三标段施工技术员； 2015.9-2017.9任深圳市泰科检测有限公司检测技术员； 2017.10-2018.3任湖南千府高科工程检测有限公司工程技术部； 2019.10-2020.12任湖南达城建设有限公司工程部技术员； 2020.12至今任深圳市泰科检测有限公司工程部技术员。 主要参与的项目有： 1、浪景路工程第三方工程检测 2、龙华区妇幼保健院项目（第三方工程检测）
11	项目主要技术人员	谭理	项目主要技术人员	中级工程师	2007.08-2008.05任深圳市太科检验有限公司部门技术人员； 2009.05-2010.02任深圳市恒义建筑技术有限公司任职； 2010.09-2013.07任深圳市太科检验有限公司部门技术人员； 2013.08-2014.09任深圳市建工恒泰机械设备有限公司部门技术人员； 2014.10-2018.02任深圳市华升安全检验有限公司部门技术人员； 2018.03-至今任深圳市泰科检测有限公司部门技术人员。 主要参与的项目有： 1、华府项目一期地基与基础检测工程 2、华府项目二期地基与基础检测工程 3、深耕村项目EPC总承包工程
12	项目主要技术人员	陈昆	项目主要技术人员	中级工程师	2017.6-2019.6任广东建测检测科技有限公司3检测员 2019.7-2020.10任湖南吾大建筑施工有限公司3施工员 2020.11-2021.8任广东建测检测科技有限公司3外检所长 2021.9-至今任深圳市泰科检测有限公司部门技术人员

					主要参与的项目有： 1、观澜大道改造工程-第三方检测 2、龙华区妇幼保健院项目（第三方工程检测） 3、山海丹华府桩基础检测
13	项目主要技术人员	黄勇	项目主要技术人员	中级工程师	2015.9-2019.10 任深圳市恒义建筑技术有限公司检测员 2019.12-至今任深圳市泰科检测有限公司检测员 主要参与的项目有： 1、临邦里临富里地基基础工程检测 2、龙华区妇幼保健院项目（第三方工程检测）
14	项目主要技术人员	彭继斌	项目主要技术人员	中级工程师	2021.04-至今在深圳市泰科检测有限公司任职。 主要负责的项目有： 1、浪景路工程第三方工程检测 2、象山科技园桩基工程 3、龙华区妇幼保健院项目（第三方工程检测）
15	项目主要技术人员	王亮	项目主要技术人员	中级工程师	2008.8-2013.2 任中铁大桥局技术部任技术员一职 2013.3-2023.3 任深圳市太科技术六所所长一职 2023.3-至今任深圳市泰科检测有限公司副总经理一职 主要负责的项目有： 1、山海丹华府桩基础检测 2、龙华区妇幼保健院项目（第三方工程检测）
16	项目主要技术人员	杨向华	项目主要技术人员	中级工程师	2021.8-至今任深圳市泰科检测有限公司路桥部门检测员一职 主要负责的项目有： 1、名盾智创产业园二期 2、深汕特别合作区小漠国际物流港（一期）陆域形成及配套路网建设项目-红海大道/通港大道 3、深汕科技生态园（B区）
17	项目主要技术人员	马亚平	项目主要技术人员	中级工程师	2004.7-2019.5 任深圳市美常兴实业有限公司厂长一职 2019.6-2020.8 任深圳市博力美实业有限公司技术总监一职 2020.8-2021.5 任东莞市全印铼实业有限公司厂长一职 2021.6-至今任深圳市泰科检测有限公司建材部检测负责人一职 主要负责的项目有： 1、深汕科技生态园A区（2栋、3栋、4栋）施工总承包项目材料及实体检测

					2、龙华区妇幼保健院项目（第三方工程检测）
18	项目主要技术人员	李志超	项目主要技术人员	中级工程师	2022.4任深圳市泰科检测有限公司路桥部门检测员一职主要负责的项目有： 1、龙华区妇幼保健院项目（第三方工程检测） 2、南山智造深汕高新产业园项目第三方检测
19	项目主要技术人员	李慧琳	项目主要技术人员	中级工程师	2020.5任深圳市泰科检测有限公司路桥部门检测员一职 主要负责的项目有： 1、华为九龙山工业园项目桩基工程（标段I） 2、南山智造深汕高新产业园项目第三方检测 3、临邦里项目节能与室内环境检测
20	项目主要技术人员	陈尧	项目主要技术人员	中级工程师	2021.6任深圳市泰科检测有限公司路桥部门检测员一职 主要负责的项目有： 1、南山智造深汕高新产业园项目第三方检测 2、山水云天康桥苑C#、D#、E#、F#及地下室 3、深汕生态环境科技产业园基础设施及配套项目一园区配套市政工程第3合同段
21	项目主要技术人员	赵恒军	项目主要技术人员	中级工程师	2022.6任深圳市泰科检测有限公司路桥部门检测员一职 主要负责的项目有： 1、龙华区妇幼保健院项目（第三方工程检测） 2、山海丹华府桩基础检测
22	项目主要技术人员	杨豪俊	项目主要技术人员	助理工程师	2017.02-至今任深圳市泰科检测有限公司检测员 主要参与的项目有： 1、深汕湾智苑、科技园项目EPC总承包工程项目检测工程 2、浪景路工程第三方工程检测 3、龙华区妇幼保健院项目（第三方工程检测）
23	项目主要技术人员	谢文平	项目主要技术人员	助理工程师	2011-2018.07任厦门捷航工程检测技术有限公司检测员； 2018.07-至今任深圳市泰科检测有限公司检测员 主要参与的项目有： 1、浪景路工程第三方工程检测 2、深汕湾智苑、科技园项目EPC总承包工程项目检测工程 3、南山智造深汕高新产业园项目第三方检测
24	项目主要技术人员	钱南松	项目主要技术人员	助理工程师	2019.08-2021.05.14任广州骏升建设管理有限公司检测员； 2021.06-至今任深圳市泰科检测有限公司检测员。 主要参与的项目有：

					1、龙华区妇幼保健院项目（第三方工程检测） 2、观澜大道改造工程-第三方检测
25	项目主要技术人员	吴家龙	项目主要技术人员	助理工程师	2013.6—2014.7 任湛江东海岛路网一市政工程施工员一职 2014.8-2016.11 任南宁市凤岭北路一期一标市政工程施工员一职 2016.12—至今任深圳市泰科检测有限公司任部门负责人一职 主要参与的项目有： 1、深汕科技生态园A区(2栋、3栋、4栋)施工总承包项目材料及实体检测 2、深汕湾智苑、科技园项目EPC总承包工程项目检测工程 3、龙华区妇幼保健院项目（第三方工程检测）
26	项目主要技术人员	潘杰伦	项目主要技术人员	助理工程师	2018.03-至今任深圳市泰科检测有限公司检测员。 主要参与的项目有： 1、深汕科技生态园（B区） 2、天源华府 3、浪景路工程第三方工程检测 4、深汕九龙湾项目（一期）主体结构检测
27	项目主要技术人员	陈丽燕	项目主要技术人员	助理工程师	2022.7 任深圳市泰科检测有限公司检测员。 主要负责的项目有： 1、临邦里项目节能与室内环境检测 2、龙华区妇幼保健院项目（第三方工程检测）
28	项目主要技术人员	韩景涛	项目主要技术人员	助理工程师	2021.4 任深圳市泰科检测有限公司检测员。 主要负责的项目有： 1、2021年深汕特别合作区设施维护专项工程（第二批）新渔线等道路维修工程；深汕特别合作区“四好农村路”二期项目大同路等道路维修工程 2、龙华区妇幼保健院项目（第三方工程检测） 3、象山科技园桩基工程
29	项目主要技术人员	吴慧敏	项目主要技术人员	助理工程师	2017.7 任深圳市泰科检测有限公司检测员。 主要负责的项目有： 1、浪景路工程第三方工程检测 2、龙华区妇幼保健院项目（第三方工程检测）
30	项目主要技术人员	李朝	项目主要技术人员	助理工程师	2017.12 任深圳市泰科检测有限公司检测员。 主要负责的项目有： 1、浪景路工程第三方工程检测 2、龙华区妇幼保健院项目（第三方工程检测）
31	项目主要技术人员	孟皓洋	项目主要技术人员	助理工程师	2022.11 任深圳市泰科检测有限公司检测员。 主要负责的项目有： 1、象山科技园桩基工程

					2、龙华区妇幼保健院项目（第三方工程检测）
32	项目主要技术人员	赵茜茜	项目主要技术人员	助理工程师	2022.11任深圳市泰科检测有限公司检测员。 主要负责的项目有： 1、龙华区妇幼保健院项目（第三方工程检测）
33	项目主要技术人员	吕杉	项目主要技术人员	助理工程师	2022.7任深圳市泰科检测有限公司检测员。 主要负责的项目有： 1、龙华区妇幼保健院项目（第三方工程检测）
34	项目主要技术人员	苏崇朝	项目主要技术人员	助理工程师	2017.8任深圳市泰科检测有限公司检测员。 主要负责的项目有： 1、深汕湾智苑、科技园项目 EPC 总承包工程项目检测工程 2、龙华区妇幼保健院项目（第三方工程检测）
35	项目主要技术人员	何裕发	项目主要技术人员	助理工程师	2017.9任深圳市泰科检测有限公司检测员。 主要负责的项目有： 1、深汕湾智苑、科技园项目 EPC 总承包工程项目检测工程 2、象山科技园桩基工程 3、深汕科技生态园（B区）
36	项目主要技术人员	梁雨豪	项目主要技术人员	检测鉴定培训合格证	2019.10-至今任深圳市泰科检测有限公司检测员。 主要参与的项目有： 1、象山科技园桩基工程 2、龙华区妇幼保健院项目（第三方工程检测）
37	项目主要技术人员	王嘉康	项目主要技术人员	检测鉴定培训合格证	2021.05-至今任深圳市泰科检测有限公司检测员。 主要参与的项目有： 1、深汕科技生态园 A 区(2 栋、3 栋、4 栋)施工总承包项目材料及实体检测 2、浪景路工程第三方工程检测 3、象山科技园桩基工程

注：提供项目团队人员注册执业资格证书（如有）、职称证书（如有）及毕业证原件扫描件。
以上原件备查

4.1、项目技术负责人-李彦生



ChSNDT-ZS-04
Issue2



中国机械工程学会无损检测分会

The Chinese Society for Nondestructive Testing



特此认可 Hereby Recognizes

李彦生

Li Yansheng

(身份证/ID) 220121197301145714

单位: (Employer) 深圳市泰科检测有限公司

符合ISO9712-2012标准对于下列无损检测方法及其产品门类

has met the requirements of standard ISO9712-2012 related to the following NDT method and product sectors

无损检测 2 级的要求 as NDT Level 2

方法 Method	产品门类 Product Sectors	认证日期 Date	到期日期 Date of Expiry
磁粉 (MT) B, n.f	焊缝 (W)	2023年07月31日	2025年05月08日
磁粉 (MT) G, n.f	锻件、板、型材 (F, P)	2023年07月31日	2025年05月08日
磁粉 (MT) G, n.f	管子、管道 (T)	2023年07月31日	2025年05月08日
磁粉 (MT) G, n.f	铸件 (C)	2023年07月31日	2025年05月08日

证书编号 Certificate No. 22001045110MT

认证机构代表 Representative of 徐永昌

注: (Notes)

1. 本证书按照国际标准ISO9712-2012颁发, 版权归中国无损检测学会所有。This certificate is issued according to the International Standard ISO9712-2012, and remains the property of ChSNDT.

2. 颁发此证书并不表示认证机构对该人员的资格作保证, 证书持有者的操作应有雇主或责任单位授权。By issuing the certificate and corresponding wallet card, the certification body attests to the qualification of the individual but does not give any operation authorization. The certificate holder shall obtain the authorization of permission to operate issued by the employer or responsible agency.

3. 中国无损检测学会注册为国际无损检测委员会 (ICNDT) 互认协议 (MRA) 签约国。在ICNDT MRA类2中确认, 中国无损检测学会颁发的证书在注册有效期内得到ICNDT MRA 签约国认可。各签约国在ICNDT MRA类1中列出。国际无损检测委员会网站www.icndt.org 会不断更新MRA类1表2的内容。The ChSNDT is registered under the ICNDT Multilateral Recognition Agreement (MRA), and registration is confirmed in Schedule 2 to the ICNDT MRA. Certificates issued by ChSNDT are recognized by the signatories to the ICNDT MRA as long as its registration remains valid. Signatories are listed in Schedule 1 to the ICNDT MRA. The current edition of the MRA, together with updated Schedules 1 and 2, is published at www.icndt.org.

雇主 (Employer):

日期 (Date):

持证人 (Certificate holder):

日期 (Date):

ChSNDT-ZS-04
Issue2



中国机械工程学会无损检测分会

The Chinese Society for Nondestructive Testing



特此认可 Hereby Recognizes

李彦生

Li Yansheng

(身份证/ID) 220121197301145714

单位: (Employer) 深圳市泰科检测有限公司

符合ISO9712-2012标准对于下列无损检测方法及其产品门类

has met the requirements of standard ISO9712-2012 related to the following NDT method and product sectors

无损检测 2 级的要求 as NDT Level 2

方法 Method	产品门类 Product Sectors	认证日期 Date of Certification	到期日期 Date of Expiry
射线 (RT)	焊缝 (W)	2023年07月31日	2025年05月30日
射线 (RT)	铸件 (C)	2023年07月31日	2025年05月30日

证书编号 Certificate No. 22001045110RT

认证机构代表 Representative of 徐永昌

注: (Notes)

1. 本证书按照国际标准ISO9712-2012颁发, 版权归中国无损检测学会所有。This certificate is issued according to the International Standard ISO9712-2012, and remains the property of ChSNDT.

2. 颁发此证书并不表示认证机构对该人员的资格作保证, 证书持有者的操作应有雇主或责任单位授权。By issuing the certificate and corresponding wallet card, the certification body attests to the qualification of the individual but does not give any operation authorization. The certificate holder shall obtain the authorization of permission to operate issued by the employer or responsible agency.

3. 中国无损检测学会注册为国际无损检测委员会 (ICNDT) 互认协议 (MRA) 签约国。在ICNDT MRA类2中确认, 中国无损检测学会颁发的证书在注册有效期内得到ICNDT MRA 签约国认可。各签约国在ICNDT MRA类1中列出。国际无损检测委员会网站www.icndt.org 会不断更新MRA类1表2的内容。The ChSNDT is registered under the ICNDT Multilateral Recognition Agreement (MRA), and registration is confirmed in Schedule 2 to the ICNDT MRA. Certificates issued by ChSNDT are recognized by the signatories to the ICNDT MRA as long as its registration remains valid. Signatories are listed in Schedule 1 to the ICNDT MRA. The current edition of the MRA, together with updated Schedules 1 and 2, is published at www.icndt.org.

雇主 (Employer):

日期 (Date):

持证人 (Certificate holder):

日期 (Date):

ChSNDT-ZS-04
Issue2



中国机械工程学会无损检测分会

The Chinese Society for Nondestructive Testing



特此认可 Hereby Recognizes



李彦生 Li Yansheng (身份证/ID) 220121197301145714

单位: (Employer) **深圳市泰科检测有限公司**

符合ISO9712-2012标准对于下列无损检测方法及其产品门类

has met the requirements of standard ISO9712-2012 related to the following NDT method and product sectors

无损检测 2 级的要求 as NDT Level 2

方法 Method	产品门类 Product Sectors	认证日期 Date of Certification	有效期至 Date of Expiry
渗透 (PT) n.f	焊缝 (W)	2023年05月09日	2023年05月09日
渗透 (PT) n.f	锻件、板、型材 (F, P)	2023年05月09日	2023年05月09日
渗透 (PT) n.f	铸件 (C)	2023年05月09日	2023年05月09日

证书编号 Certificate No: **22001045110PT** 认证机构代表 Representative of Certification Body: **张永昌**

注释: (Notes)

1. 本证书按照国际标准ISO9712-2012颁发, 版权归中国无损检测学会所有。This certificate is issued according to the International Standard ISO9712-2012, and the copyright belongs to the property of ChSNDT.
2. 颁发资格证书/卡片是认证机构对人员的资格认证, 证书持有者的操作应有雇主或责任单位授权。By issuing the certificate and corresponding wallet card, the certification body attests to the qualification of the individual but does not give any operation authorization. The certificate holder shall obtain the authorization of permission to operate issued by the employer or responsible agency.
3. 中国无损检测学会是国际无损检测委员会 (ICNDT) 与认证协议 (MRA) 签约国。在ICNDT MRA表2中确认。中国无损检测学会颁发的证书在注册有效期内得到ICNDT MRA 签约国认可。各签约国在ICNDT MRA表1中列出。国际无损检测委员会网站www.icndt.org 会不断更新MRA表1表2的内容。The ChSNDT is registered under the ICNDT Multilateral Recognition Agreement (MRA), and registration is confirmed in Schedule 2 to the ICNDT MRA. Certificates issued by ChSNDT are recognized by the signatories to the ICNDT MRA so long as its registration remains valid. Signatories are listed in Schedule 1 to the ICNDT MRA. The current edition of the MRA, together with updated Schedules 1 and 2, is published at www.icndt.org.

雇主 (Employer): _____ 日期 (Date): _____ 持证人 (Certificate holder): _____ 日期 (Date): _____

普通高等学校

毕业证书

学生 **李彦生** 性别 **男** 一九七三 年

一月 日生, 于一九九三 年 九 月

至一九九七 年 六 月在本校



应用地球物理 专业四年制本科学习, 修

完教学计划规定的全部课程, 成绩合

格, 准予毕业。

校 (院) 长: 

校 名: **桂林工学院**

一九九七 年 六 月 日

学校编号: 93404105

中华人民共和国国家教育委员会印制

No. **00362068**



深圳市社会保险历年参保缴费明细表（个人）

姓名：李彦生

社保电脑号：600121984

身份证号码：220121197301145714

页码：1

参保单位名称：深圳市一泰检测有限公司

单位编号：736621

计算单位：元

缴费年	月	单位编号	养老保险			医疗保险			生育保险			工伤保险		失业保险		
			基数	单位交	个人交	险种	基数	单位交	个人交	险种	基数	单位交	基数	单位交	基数	单位交
2024	03	736621	9130.0	1369.5	730.4	1	9130	456.5	182.6	1	9130	45.65	9130	25.56	9130	73.04
2024	04	736621	9130.0	1460.8	730.4	1	9130	456.5	182.6	1	9130	45.65	9130	25.56	9130	73.04
2024	05	736621	9130.0	1460.8	730.4	1	9130	456.5	182.6	1	9130	45.65	9130	25.56	9130	73.04
2024	06	736621	9130.0	1460.8	730.4	1	9130	456.5	182.6	1	9130	45.65	9130	25.56	9130	73.04
2024	07	736621	9130.0	1460.8	730.4	1	9130	456.5	182.6	1	9130	45.65	9130	36.52	9130	73.04
2024	08	736621	9130.0	1460.8	730.4	1	9130	456.5	182.6	1	9130	45.65	9130	36.52	9130	73.04
2024	09	736621	9130.0	1460.8	730.4	1	9130	456.5	182.6	1	9130	45.65	9130	36.52	9130	73.04
2024	10	736621	9130.0	1460.8	730.4	1	9130	456.5	182.6	1	9130	45.65	9130	36.52	9130	73.04
2024	11	736621	9130.0	1460.8	730.4	1	9130	456.5	182.6	1	9130	45.65	9130	36.52	9130	73.04
2024	12	736621	9130.0	1460.8	730.4	1	9130	456.5	182.6	1	9130	45.65	9130	36.52	9130	73.04
2025	01	736621	9130.0	1552.1	730.4	1	9130	456.5	182.6	1	9130	45.65	9130	36.52	9130	73.04
2025	02	736621	9130.0	1552.1	730.4	1	9130	456.5	182.6	1	9130	45.65	9130	36.52	9130	73.04
2025	03	736621	9130.0	1552.1	730.4	1	9130	456.5	182.6	1	9130	45.65	9130	36.52	9130	73.04
合计				19173.0	9495.2			5934.5	2373.8			593.45		430.92		237.38

备注：

- 本证明可作为参保人在本单位参加社会保险的证明。向相关部门提供，查验部门可通过登录网址：<https://sipub.sz.gov.cn/vp/>，输入下列验证真码（ 3391e716a476472w ）核查，验证码有效期三个月。
- 生育保险中的险种“1”为生育保险，“2”为生育医疗。
- 医疗险种中的险种“1”为基本医疗保险一档，“2”为基本医疗保险二档，“4”为基本医疗保险三档，“5”为少儿/大学生医保（医疗保险二档），“6”为统筹医疗保险。
- 上述“缴费明细”表中带“*”标识为补缴，空行为断缴。
- 居民养老保险、少儿/学生医疗保险缴费情况不在本清单中展示。
- 如2020年2月至6月的单位缴费部分金额为“0”或者缴费金额减半的，属于按规定减免后实收金额。
- 单位编号对应的单位名称：
单位编号
736621
单位名称
深圳市一泰检测有限公司



4.2、项目主要技术人员-王斌

广东省职称证书

姓 名：王斌

身份证号：610523198910032290



职称名称：高级工程师

专 业：建筑工程检测

级 别：副高

取得方式：职称评审

通过时间：2023年06月03日

评审组织：广东省建筑工程技术高级专业技术资格评审委员会

证书编号：2303001152838

发证单位：深圳市人力资源和社会保障局

发证时间：2023年09月04日



查询网址：<http://www.gdhrss.gov.cn/gdweb/zyjsrc>



姓名: 王斌	社保电话号: 627163415	身份证号码: 610523198910032290	页码: 1
参保单位名称: 深圳市一泰检测有限公司	单位编号: 736621		计算单位: 元



1. 本证明可作为参保人在本单位参加社会保险的证明。向相关部门提供，查验部门可通过登录
网址: <https://sipub.sz.gov.cn/vp/>, 输入下列验证码 (3391e716a4801886) 核查, 验证码有效期三个月。

2. 生育保险中的险种“1”为生育保险, “2”为生育医疗。

3. 医疗险种中的险种“1”为基本医疗保险一档, “2”为基本医疗保险二档, “4”为基本医疗保险三档, “5”为少儿/大学生医保 (医疗保险二档), “6”为统筹医疗保险。

4. 上述“缴费明细”表中带“*”标识为补缴, 空行为断缴。

5. 居民养老保险、少儿/学生医疗保险缴费情况不在本清单中展示。

6. 如2020年2月至6月的单位缴费部分金额为“0”或者缴费金额减半的, 属于按规定减免后实收金额。

7. 单位编号对应的单位名称:

单位编号	单位名称
736621	深圳市一泰检测有限公司



4.3、项目主要技术人员-江建华

姓名江建华

性别男

出生年月一九七二年二月

任职资格高级工程师

任职专业工程检测

授予单位：中冶集团职称评审领导小组



编号2822012

二〇〇八年十二月日

广东省建设工程质量安全检测和鉴定协会
Guangdong Association for Quality and Safety Testing and Appraisal of Construction Projects

检测鉴定培训合格证
Training Qualification Certificate of Engineering Test and Appraisal



姓名(Full name): 江建华

单位(Employer): 深圳市一泰检测有限公司

证书编号(Certificate No.): 3031828

身份证(ID): 512928197202084214

符合《广东省建设工程质量安全检测和鉴定协会检测人员培训管理办法》对于下列检测项目的要求:

专业	项目(方法)	发证日期	新政策新标准学习情况
地基基础	地基承载力检测(静载荷试验)	2022-09-08	无记录
	桩身完整性检测(低应变)	2024-07-29	无记录
	桩身完整性检测(声波透射)	2024-11-13	无记录
	桩身完整性检测(桩孔取芯(机长))	2024-06-24	无记录
	岩土工程室内试验	2023-03-30	无记录
	岩土工程原位测试	2024-04-16	无记录



注册: 本证依据《广东省建设工程质量安全检测和鉴定协会制定的检测人员培训管理办法》颁发

证书持有人应遵守应由雇主授权。

验证网址: <http://fjcd.gdjsjcdxh.com>



说明

1、依据国家检验检测机构资质认定能力评价的通用要求和认证认可的有关规定，广东省检验检测人员经考核合格，颁发此证。

2、此证可作为检验检测机构中相关专业检验检测人员通过培训、考核合格的证明，及工作能力和晋升的依据。

3、无照片、发证单位印章、钢印的证书无效。

4、此证不得转借、涂改无效。

5、此证从发证之日起，有效期到期前三个月向原发证单位申请延期。

广东省检验检测机构检验检测员证

姓名 江建华

文化程度 本科

身份证号码 512928197202084214

专业 建筑工程检测专业

工作单位 深圳市泰科检测有限公司

证书编号 粤质检08460



考核合格专业项目

地基与桩承载力检测（静载试验）、桩承载力完整性检测（高应变）、桩身完整性检测（低应变）、桩身完整性检测（声波透射）、桩身完整性检测（钻孔取芯）、人工地基检测、天然地基检测



发证日期 2022 年 05 月 16 日
有效日期 2025 年 05 月 15 日

经 合格

有效期延长至 年 月 日

发证机关核准章

记 事

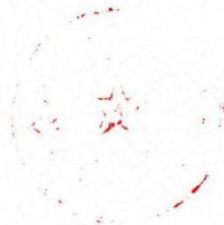

成人高等教育

毕业证书



学生 江建华 性别 男，一九七二年二月八日生，于二〇〇五年三月至二〇〇八年一月在本校 工程管理 专科起点本科

专业 函授 学习，修完三年制本科教学计划规定的全部课程，成绩合格，准予毕业。

校 名：西安建筑科技大学

校（院）长：陈继龙

批准文号：(83)教成学002号

证书编号：107035200805000397

二〇〇八年一月二十五日

中华人民共和国教育部学历证书查询网址：<http://www.chsi.com.cn>



中华人民共和国居民身份证

签发机关 成都市公安局锦江区分局

有效期限 2014.04.04-2034.04.04

姓名 江建华

性别 男 民族 汉

出生 1972年2月8日

住址 成都市锦江区大田坎街
162号1栋2楼7号



公民身份号码 512928197202084214

姓名: 江建华	社保电话号: 809310777	身份证号码: 512928197202084214	页码: 1
参保单位名称: 深圳市一泰检测有限公司		单位编号: 736621	计算单位: 元



1. 本证明可作为参保人在本单位参加社会保险的证明。向相关部门提供，查验部门可通过登录
网址: <https://sipub.sz.gov.cn/vp/>, 输入下列验真码 (3391e82e2454e620) 核查, 验真码有效期三个月。

2. 生育保险中的险种“1”为生育保险, “2”为生育医疗。

3. 医疗险种中的险种“1”为基本医疗保险一档, “2”为基本医疗保险二档, “4”为基本医疗保险三档, “5”为少儿/大学生医保 (医疗保险二档), “6”为统筹医疗保险。

4. 上述“缴费明细”表中带“*”标识为补缴, 空行为断缴。

5. 居民养老保险、少儿/学生医疗保险缴费情况不在本清单中展示。

6. 如2020年2月至6月的单位缴费部分金额为“0”或者缴费金额减半的, 属于按规定减免后实收金额。

7. 单位编号对应的单位名称:

单位编号	单位名称
736621	深圳市一泰检测有限公司



4.4、项目主要技术人员-黄晃

广东省职称证书

姓 名：黄晃

身份证号：43092219880825311X



职称名称：高级工程师

专 业：建筑工程检测

级 别：副高

取得方式：职称评审

通过时间：2018年11月10日

评审组织：广东省建筑工程技术高级专业技术资格评审委员会

证书编号：1900101059950

发证单位：广东省人力资源和社会保障厅

发证时间：2019年01月31日



查询网址：<http://www.gdhrss.gov.cn/gdweb/zyjsrc>

广东省建设工程质量安全检测和鉴定协会

Guangdong Association for Quality and Safety Testing and Appraisal of Construction Projects

检测鉴定培训合格证

Training Qualification Certificate of Engineering Test and Appraisal



姓名 (Full name): 黄晃

单位 (Employer): 深圳市一泰检测有限公司

证书编号 (Certificate No): 3011553

身份证 (ID): 43092219880825311X

符合《广东省建设工程质量安全检测和鉴定协会检测人员培训管理办法》对于下列检测项目的要求:

专业	项目 (方法)	发证日期	新政策新标准学习情况
地基基础	桩身完整性检测 (低应变)	2021-11-18	无记录
	混凝土结构实体检测	2024-01-11	无记录
主体结构	结构检测	2024-04-29	无记录
	建筑幕墙检测 (四性)	2016-09-23	无记录
建筑节能	建筑节能检测 (三性)	2016-12-30	无记录
	常用金属材料检测	2011-03-04	无记录
见证取样	常用金属材料检测	2011-03-04	无记录
	房屋安全检测鉴定	2016-06-01	无记录
	建筑节能工程检测	2014-04-25	无记录
	建筑节能工程检测	2012-03-01	无记录
其他类别	民用建筑室内环境检测	2024-08-26	无记录



注册: 本证依据《广东省建设工程质量安全检测和鉴定协会制定的检测人员培训管理办法》颁发

证书若有造假行为应由雇主授权。

验证网址: <http://jcjd.gdjsjcdxh.com>



发证单位盖章

湘潭大学

毕业证书



湘潭大学印制

学生 黄晃 , 性别 男 ,

1988 年 08 月 25 日生, 于2006 年

9 月至 2010 年 6 月在本校

高分子材料与工程专业四年制普通

全日制 本 科学习, 修完教学计划规

定的全部课程, 成绩合格, 准予毕业。

校长: 罗和安

2010 年 6 月 22 日

证书编号: 105301201005001120



深圳市社会保险历年参保缴费明细表（个人）

姓名：黄晃 社保电脑号：626421415 身份证号码：43092219880825311X 页码：1
参保单位名称：深圳市一泰检测有限公司 单位编号：736621 计算单位：元

缴费年	月	单位编号	养老保险			医疗保险			生育保险			工伤保险		失业保险		
			基数	单位交	个人交	险种	基数	单位交	个人交	险种	基数	单位交	基数	单位交	基数	单位交
2024	03	736621	5000.0	750.0	400.0	1	6475	323.75	129.5	1	6475	32.38	5000	14.0	5000	40.0
2024	04	736621	5000.0	800.0	400.0	1	6475	323.75	129.5	1	6475	32.38	5000	14.0	5000	40.0
2024	05	736621	5000.0	800.0	400.0	1	6475	323.75	129.5	1	6475	32.38	5000	14.0	5000	40.0
2024	06	736621	5000.0	800.0	400.0	1	6475	323.75	129.5	1	6475	32.38	5000	14.0	5000	40.0
2024	07	736621	5000.0	800.0	400.0	1	6475	323.75	129.5	1	6475	32.38	5000	20.0	5000	40.0
2024	08	736621	5000.0	800.0	400.0	1	6475	323.75	129.5	1	6475	32.38	5000	20.0	5000	40.0
2024	09	736621	5000.0	800.0	400.0	1	6475	323.75	129.5	1	6475	32.38	5000	20.0	5000	40.0
2024	10	736621	5000.0	800.0	400.0	1	6475	323.75	129.5	1	6475	32.38	5000	20.0	5000	40.0
2024	11	736621	5000.0	800.0	400.0	1	6475	323.75	129.5	1	6475	32.38	5000	20.0	5000	40.0
2024	12	736621	5000.0	800.0	400.0	1	6475	323.75	129.5	1	6475	32.38	5000	20.0	5000	40.0
2025	01	736621	5000.0	850.0	400.0	1	6733	336.65	134.66	1	6733	33.67	5000	20.0	5000	40.0
2025	02	736621	5000.0	850.0	400.0	1	6733	336.65	134.66	1	6733	33.67	5000	20.0	5000	40.0
2025	03	736621	5000.0	850.0	400.0	1	6733	336.65	134.66	1	6733	33.67	5000	20.0	5000	40.0
合计			10500.0	5200.0			4247.45	1698.98			424.81				130.0	

备注：
1. 本证明可作为参保人在本单位参加社会保险的证明。向相关部门提供，查验部门可通过登录
网址：<https://sipub.sz.gov.cn/vp/>，输入下列验证真码（ 3391e716a47a293g ）核查，验证码有效期三个月。
2. 生育保险中的险种“1”为生育保险，“2”为生育医疗。
3. 医疗险种中的险种“1”为基本医疗保险一档，“2”为基本医疗保险二档，“4”为基本医疗保险三档，“5”为少儿/大学生医保（医疗保险二档），“6”为统筹医疗保险。
4. 上述“缴费明细”表中带“*”标识为补缴，空行为断缴。
5. 居民养老保险、少儿/学生医疗保险缴费情况不在本清单中展示。
6. 如2020年2月至6月的单位缴费部分金额为“0”或者缴费金额减半的，属于按规定减免后实收金额。
7. 单位编号对应的单位名称：
单位编号 736621 单位名称 深圳市一泰检测有限公司



4.5、项目主要技术人员-赵金辉



硕士研究生
毕业证书



研究生 赵金辉 性别 男，一九八三年 五 月 八 日生，于
二〇〇六年 九 月至二〇〇九年五 月在 土木工程（土木工程材料）
专业学习，学制 2.5 年，修完硕士研究生培养计划规定的全部课程，成绩合格，
毕业论文答辩通过，准予毕业。

培养单位：中南大学

校(院、所)长：黄伯士

证书编号：105331200902001626

二〇〇九年 五 月 二十三日

中华人民共和国教育部学历证书查询网址：<http://www.chsi.com.cn>

 中华人民共和国
居民身份证

签发机关 深圳市公安局福田分局
有效期限 2009.07.23-2029.07.23

姓名 赵金辉
性别 男 民族 汉
出生 1983 年 5 月 8 日
住址 广东省深圳市福田区下梅林北环大道建安集团工业区3栋

公民身份号码 130635198305081357



深圳市社会保险历年参保缴费明细表（个人）

姓名：赵金辉 社保电脑号：622876740 身份证号码：130635198305081357 页码：1
 参保单位名称：深圳市一泰检测有限公司 单位编号：736621 计算单位：元

缴费年	月	单位编号	养老保险			医疗保险			生育			工伤保险		失业保险		
			基数	单位交	个人交	险种	基数	单位交	个人交	险种	基数	单位交	基数	单位交	基数	单位交
2024	03	736621	5000.0	750.0	400.0	1	6475	323.75	129.5	1	6475	32.38	5000	14.0	5000	40.0
2024	04	736621	5000.0	800.0	400.0	1	6475	323.75	129.5	1	6475	32.38	5000	14.0	5000	40.0
2024	05	736621	5000.0	800.0	400.0	1	6475	323.75	129.5	1	6475	32.38	5000	14.0	5000	40.0
2024	06	736621	5000.0	800.0	400.0	1	6475	323.75	129.5	1	6475	32.38	5000	14.0	5000	40.0
2024	07	736621	5000.0	800.0	400.0	1	6475	323.75	129.5	1	6475	32.38	5000	20.0	5000	40.0
2024	08	736621	5000.0	800.0	400.0	1	6475	323.75	129.5	1	6475	32.38	5000	20.0	5000	40.0
2024	09	736621	5000.0	800.0	400.0	1	6475	323.75	129.5	1	6475	32.38	5000	20.0	5000	40.0
2024	10	736621	5000.0	800.0	400.0	1	6475	323.75	129.5	1	6475	32.38	5000	20.0	5000	40.0
2024	11	736621	5000.0	800.0	400.0	1	6475	323.75	129.5	1	6475	32.38	5000	20.0	5000	40.0
2024	12	736621	5000.0	800.0	400.0	1	6475	323.75	129.5	1	6475	32.38	5000	20.0	5000	40.0
2025	01	736621	5000.0	850.0	400.0	1	6733	336.65	134.66	1	6733	33.67	5000	20.0	5000	40.0
2025	02	736621	5000.0	850.0	400.0	1	6733	336.65	134.66	1	6733	33.67	5000	20.0	5000	40.0
2025	03	736621	5000.0	850.0	400.0	1	6733	336.65	134.66	1	6733	33.67	5000	20.0	5000	40.0
合计				10500.0	5200.0			4247.45	1698.98			424.81				130.0

备注：

1. 本证明可作为参保人在本单位参加社会保险的证明。向相关部门提供，查验部门可通过登录网址：<https://sipub.sz.gov.cn/vp/>，输入下列验证码（ 3391e716a477ab56 ）核查，验证码有效期三个月。
2. 生育保险中的险种“1”为生育保险，“2”为生育医疗。
3. 医疗险种中的险种“1”为基本医疗保险一档，“2”为基本医疗保险二档，“4”为基本医疗保险三档，“5”为少儿/大学生医保（医疗保险二档），“6”为统筹医疗保险。
4. 上述“缴费明细”表中带“*”标识为补缴，空行为断缴。
5. 居民养老保险、少儿/学生医疗保险缴费情况不在本清单中展示。
6. 如2020年2月至6月的单位缴费部分金额为“0”或者缴费金额减半的，属于按规定减免后实收金额。
7. 单位编号对应的单位名称：

单位编号736621 单位名称深圳市一泰检测有限公司



4.6、项目主要技术人员-蔡昱

广东省职称证书

姓 名：蔡昱

身份证号：430404198309181051



职称名称：高级工程师

专 业：建筑工程检测

级 别：副高

取得方式：职称评审

通过时间：2020年11月13日

评审组织：广东省建筑工程技术高级专业技术资格评审委员会

证书编号：2100101125084

发证单位：广东省人力资源和社会保障厅

发证时间：2021年02月09日



查询网址：<http://www.gdhrss.gov.cn/gdweb/zyjsrc>



4.7、项目主要技术人员-欧阳文颖

广东省职称证书

姓 名：欧阳文颖

身份证号：441481198306303661



职称名称：高级工程师

专 业：建筑工程检测

级 别：副高

取得方式：职称评审

通过时间：2020年11月13日

评审组织：广东省建筑工程技术高级专业技术资格评审委员会

证书编号：2100101125971

发证单位：广东省人力资源和社会保障厅

发证时间：2021年02月09日



查询网址：<http://www.gdhrss.gov.cn/gdweb/zyjsrc>



注册安全工程师

Certified Safety Engineer

本证书由中华人民共和国人力资源和社会保障部、应急管理部批准颁发，表明持证人通过国家统一组织的考试，取得注册安全工程师资格。



姓 名: 欧阳文颖

证件号码: 441481198306303661

性 别: 女

出生年月: 1983年06月

批准日期: 2018年10月28日

管 理 号: 201810033440000920



中华人民共和国
人力资源和社会保障部



中华人民共和国
应急管理部



说 明

1、根据检验检测实验室能力建设（GB/T 27025）和（RB/T 214）等有关技术标准的要求，培训人员经培训、考核合格，颁发此证明。

2、无照片、发证单位印章、钢印的证书无效。

3、此证不得转借、涂改无效。

4、此证从发证之日起，有效期至期前三个月向原发证单位申请延续。

广东省质量检验协会培训合格证

姓 名 欧阳文颖

文化程度 本科

身份证号码 441481198306303661

培训专业 建设工程检验检测

工作单位 深圳市一泰检测有限公司

证书编号 粤质检05418



考核合格专业项目

建设工程检验检测（建筑室内空气环境检测、土壤氡气检测）



发证单位核准章

发证日期 2021 年 06 月 08 日

有效日期 2024 年 06 月 07 日

经

合格

证书专用章

有效期延长至 年 月 日

2027-06-07

发证单位核准章

证书可登陆广东省质量检验协会官网查询

记 事

培训人员已参加《检验检测机构资质认定评审准则》（2023年）等有关技术标准的相关培训。

说 明

1、依据国家检验检测机构资质认定能力评价的通用要求和认证认可的有关规定，广东省检验检测人员经考核合格，颁发此证。

2、此证可作为检验检测机构中相关专业检验人员通过培训、考核合格的证明，及工作能力和晋升的依据。

3、无照片、发证单位印章、钢印的证书无效。

4、此证不得转借、涂改无效。

5、此证从发证之日起，有效期至到期前三个月向原发证单位申请延期。

广东省检验检测机构检验检测员证

姓名 欧阳文颖



文化程度

身份证号码 441481198306303661

专业 建筑工程检测专业

深圳市泰科检测有限公司

工作单位

证书编号 粤质检09245

考核合格专业项目

建设工程检验检测员（建筑节能材料检测）

记 事



发证日期 2022 年 07 月 18 日
有效日期 2025 年 07 月 17 日

经 合格
有效期延长至 年 月 日

发证机关核准章

广东省建设工程质量安全检测和鉴定协会
Guangdong Association for Quality and Safety Testing and Appraisal of Construction Projects

检测鉴定培训合格证
Training Qualification Certificate of Engineering Test and Appraisal

姓名 (Full name): 欧阳文颖 身份证 (ID): 441481198306303661
单位 (Employer): 深圳市一泰检测有限公司
证书编号 (Certificate No): 3012963

符合《广东省建设工程质量安全检测和鉴定协会检测人员培训管理办法》对于下列检测项目的要求:

专业	项目 (方法)	发证日期	新政策标准学习情况
主体结构	混凝土结构实体检测	2024-01-03	无记录
	砌体结构检测	2024-04-29	无记录
建筑幕墙	建筑幕墙检测 (四性)	2023-12-14	无记录
	常用非金属材料检测	2012-03-16	无记录
其他类别	建筑节能材料检测	2012-03-16	无记录
	民用建筑室内环境检测	2024-07-05	无记录
		2024-08-26	无记录

注册: 本证依据《广东省建设工程质量安全检测和鉴定协会制定的检测人员培训管理办法》颁发
证书真伪鉴别操作应由业主授权
验证网址: <http://fjcd.gdjsjcdxh.com>

发证单位盖章

普通高等学校

毕业证书



学生欧阳文颖 性别女，一九八三年六月三十日生，于二〇〇二年九月至二〇〇六年六月在本校 计算机科学与技术(计算机软件方向) 专业四年制本科学习，修完教学计划规定的全部课程，成绩合格，准予毕业。

校 名：嘉应学院

校(院)长：程凤

证书编号：105821200605001359

二〇〇六年六月二十八日

查询网址：<http://www.chsi.com.cn>

中华人民共和国教育部监制



中华人民共和国居民身份证

签发机关 深圳市公安局福田分局
有效期限 2009.08.31-2029.08.31

姓名 欧阳文颖

性别 女 民族 汉

出生 1983 年 6 月 30 日

住址 广东省深圳市福田区下梅林北环大道建安集团工业区3栋

公民身份号码 441481198306303661



姓名: 欧阳文颖	社保电话号: 610969189	身份证号码: 441481198306303661	页码: 1
参保单位名称: 深圳市一泰检测有限公司	单位编号: 736621	计算单位: 元	

20.0 5000 40.0
 20.0 5000 40.0
 20.0 5000 40.0
 20.0 5000 40.0
 20.0 5000 40.0
 236.0 320.0

社保费缴纳清单
 证明专用章

1. 本证明可作为参保人在本单位参加社会保险的证明。向相关部门提供，查验部门可通过登录
网址: <https://sipub.sz.gov.cn/vp/>, 输入下列验证码 (3391e716a47915a5) 核查, 验证码有效期三个月。

2. 生育保险中的险种“1”为生育保险, “2”为生育医疗。

3. 医疗险种中的险种“1”为基本医疗保险一档, “2”为基本医疗保险二档, “4”为基本医疗保险三档, “5”为少儿/大学生医保 (医疗保险二档), “6”为统筹医疗保险。

4. 上述“缴费明细”表中带“*”标识为补缴, 空行为断缴。

5. 居民养老保险、少儿/学生医疗保险缴费情况不在本清单中展示。

6. 如2020年2月至6月的单位缴费部分金额为“0”或者缴费金额减半的, 属于按规定减免后实收金额。

7. 单位编号对应的单位名称:

单位编号	单位名称
736621	深圳市一泰检测有限公司



4.8、项目主要技术人员-赵小珍

 照片	赵小珍 于二〇一四年 十二月，经 深圳市建筑专 业高级专业技术资格第六 评审委员会评审通过， 具备 建筑材料 高级工程师 资格。特发此证
 粤高职称字第 1500101100508 号	 深圳市人力资源和社会保障局 发证机关： 二〇一五年五月二十八日

广东省建设工程质量安全检测和鉴定协会 <small>Guangdong Association for Quality and Safety Testing and Appraisal of Construction Projects</small>			
检测鉴定培训合格证 <small>Training Qualification Certificate of Engineering Test and Appraisal</small>			
	姓名 (Full name): 赵小珍		身份证 (ID): 130224197810183324
	单位 (Employer): 深圳市一泰检测有限公司		
	证书编号 (Certificate No.): 3010693		
	符合《广东省建设工程质量安全检测和鉴定协会检测人员培训管理办法》对于下列检测项目的要求:		
专业	项目 (方法)	发证日期	新政策新标准学习情况
见证取样	常用非金属材料检测	2010-10-29	无记录
	常用金属材料检测	2010-10-29	无记录
其他类别	建筑节能工程检测	2010-08-05	无记录
	民用建筑室内环境检测	2010-11-19	无记录
注册: 本证依据《广东省建设工程质量安全检测和鉴定协会制定检测人员培训管理办法》颁发 证书若有造假行为应由雇主授权。 验证网址: http://icjd.gdjsjcjdxh.com			
		 发证单位盖章	



姓名: 赵小珍	社保电话号: 606250623	身份证号码: 130224197810183324	页码: 1
参保单位名称: 深圳市一泰检测有限公司		单位编号: 736621	计算单位: 元



1. 本证明可作为参保人在本单位参加社会保险的证明。向相关部门提供，查验部门可通过登录
网址: <https://sipub.sz.gov.cn/vp/>, 输入下列验证码 (3391e70b62192237) 核查, 验证码有效期三个月。

2. 生育保险中的险种“1”为生育保险, “2”为生育医疗。

3. 医疗保险种中的险种“1”为基本医疗保险一档, “2”为基本医疗保险二档, “4”为基本医疗保险三档, “5”为少儿/大学生医保 (医疗保险二档), “6”为统筹医疗保险。

4. 上述“缴费明细”表中带“*”标识为补缴, 空行为断缴。

5. 居民养老保险、少儿/学生医疗保险缴费情况不在本清单中展示。

6. 如2020年2月至6月的单位缴费部分金额为“0”或者缴费金额减半的, 属于按规定减免后实收金额。

7. 单位编号对应的单位名称:

单位编号	单位名称
736621	深圳市一泰检测有限公司



4.9、项目主要技术人员-金吉

广东省职称证书

姓 名: 金吉

身份证号: 420881197905091026



职称名称: 高级工程师

专 业: 建筑岩土

级 别: 副高

取得方式: 职称评审

通过时间: 2023年05月07日

评审组织: 深圳市勘察设计专业高级职称评审委员会

证书编号: 2303001112555

发证单位: 深圳市人力资源和社会保障局

发证时间: 2023年07月05日



查询网址: <http://www.gdhrss.gov.cn/gdweb/zyjsrc>

中华人民共和国注册土木工程师（岩土）

注册执业证书

本证书是中华人民共和国注册土木工程师（岩土）的执业凭证，准予持证人在执业范围和注册有效期内执业。

姓名 金 吉

证书编号 AY123200969

中华人民共和国住房和城乡建设部

NO. AY0013181

发证日期 2012年12月14日

广东省建设工程质量安全检测和鉴定协会

Guangdong Association for Quality and Safety Testing and Appraisal of Construction Projects

检测鉴定培训合格证

Training Qualification Certificate of Engineering Test and Appraisal



姓名(Full name): 金吉

身份证(ID): 420881197905091026

单位(Employer): 深圳市一泰检测有限公司

证书编号(Certificate No): 3039661

符合《广东省建设工程质量安全检测和鉴定协会检测人员培训管理办法》对于下列检测项目的要求:

专业	项目(方法)	发证日期	新政策标准学习情况
地基基础	地基承载力检测(静载荷试验)	2024-07-05	无记录
	锚杆抗拉性能检测(低应变)	2024-07-29	无记录
	桥梁完整性检测(声波透射)	2024-11-13	无记录



注册: 本证依据《广东省建设工程质量安全检测和鉴定协会制定的检测人员培训管理办法》颁发

证书所有者应遵守法律法规。

验证网址: <http://jcjd.gdjsjcjdxh.com>



普通高等学校
毕业证书



中华人民共和国教育部监制

No. 02286400

学生 金吉 性别 女，
一九七九年五月 日生，于一九九九年
九月至二〇〇三年七月在本校
勘查技术与工程 专业
四年制本科学习，修完教学计划规定
的全部课程，成绩合格，准予毕业。

校(院)长: 陈心昭

校 名: 合肥工业大学

二〇〇三年六月十六日

学校编号: 103591200305002598



中华人民共和国
居民身份证

签发机关 深圳市公安局南山分局

有效期限 2009.12.02-2029.12.02

姓名 金吉

性别 女 民族 汉

出生 1979年5月9日

住址 广东省深圳市南山区碧榆
路32号



公民身份号码 420881197905091026

姓名: 金吉		社保电脑号: 611763609		身份证号码: 420881197905091026		页码: 1											
参保单位名称: 深圳市一泰检测有限公司		单位编号: 736621				计算单位: 元											
缴费年	月	单位编号	养老保险			医疗保险			生育			工伤保险		失业保险			
			基数	单位交	个人交	险种	基数	单位交	个人交	险种	基数	单位交	基数	单位交	基数	单位交	个人交
2024	06	736621	3523.0	563.68	281.84	1	6475	323.75	129.5	1	6475	32.38	2360	6.61	2360	18.88	4.72
2024	07	736621	5000.0	800.0	400.0	1	6475	323.75	129.5	1	6475	32.38	5000	20.0	5000	40.0	10.0
2024	08	736621	5000.0	800.0	400.0	1	6475	323.75	129.5	1	6475	32.38	5000	20.0	5000	40.0	10.0
2024	09	736621	5000.0	800.0	400.0	1	6475	323.75	129.5	1	6475	32.38	5000	20.0	5000	40.0	10.0
2024	10	736621	5000.0	800.0	400.0	1	6475	323.75	129.5	1	6475	32.38	5000	20.0	5000	40.0	10.0
2024	11	736621	5000.0	800.0	400.0	1	6475	323.75	129.5	1	6475	32.38	5000	20.0	5000	40.0	10.0
2024	12	736621	5000.0	800.0	400.0	1	6475	323.75	129.5	1	6475	32.38	5000	20.0	5000	40.0	10.0
2025	01	736621	5000.0	850.0	400.0	1	6733	336.65	134.66	1	6733	33.67	5000	20.0	5000	40.0	0.0
2025	02	736621	5000.0	850.0	400.0	1	6733	336.65	134.66	1	6733	33.67	5000	20.0	5000	40.0	0.0
2025	03	736621	5000.0	850.0	400.0	1	6733	336.65	134.66	1	6733	33.67	5000	20.0	5000	40.0	0.0
合计			7913.68	3881.84			3276.2	1310.48			327.67						94.72

1. 本证明可作为参保人在本单位参加社会保险的证明。向相关部门提供，查验部门可通过登录
网址: <https://sipub.sz.gov.cn/vp/>, 输入下列验证码(3391e716a4745d9e) 核查, 验证码有效期三个月。

2. 生育保险中的险种“1”为生育保险, “2”为生育医疗。

3. 医疗保险种中的险种“1”为基本医疗保险一档, “2”为基本医疗保险二档, “4”为基本医疗保险三档, “5”为少儿/大学生医保(医疗保险二档), “6”为统筹医疗保险。

4. 上述“缴费明细”表中带“*”标识为补缴, 空行为断缴。

5. 居民养老保险、少儿/学生医疗保险缴费情况不在本清单中展示。

6. 如2020年2月至6月的单位缴费部分金额为“0”或者缴费金额减半的, 属于按规定减免后实收金额。

7. 单位编号对应的单位名称:

单位编号	单位名称
736621	深圳市一泰检测有限公司



4.10、项目主要技术人员-杨自湘

	姓 名:	杨自湘
	性 别:	男
	身份证号:	430524199102071790
	职称名称:	工程师
	专业类别:	道路与桥梁隧道工程
	确认日期:	2020年12月22日
持证人签名:	工作单位: 湖南达城建设有限公司 (长沙人才人事代理)	
	系统编码:	B08201010000000222

广东省建设工程质量安全检测和鉴定协会 Guangdong Association for Quality and Safety Testing and Appraisal of Construction Projects				
检测鉴定培训合格证 Training Qualification Certificate of Engineering Test and Appraisal				
	姓名 (Full name):	杨自湘	身份证 (ID):	430524199102071790
	单位 (Employer):	深圳市一泰检测有限公司		
	证书编号 (Certificate No.):	3018640		
	符合《广东省建设工程质量安全检测和鉴定协会检测人员培训管理办法》对于下列检测项目的要求:			
专业	项目 (方法)	发证日期	新政策新标准学习情况	
地基基础	岩土工程室内试验	2017-06-23	无记录	
	地基土锚杆锚固体检测	2016-06-30	无记录	
主体结构	砌体结构检测	2016-06-30	无记录	
	常用非金属材料检测	2016-03-11	无记录	
见证取样	常用金属材料检测	2016-03-11	无记录	
	常用金属材料检测	2016-03-11	无记录	
市政工程	道路工程	2018-04-19	无记录	
	建筑节能工程检测	2017-07-20	无记录	
其他类别				

注: 本证依据《广东省建设工程质量安全检测和鉴定协会检测人员培训管理办法》颁发。
证书真伪查询操作由田耀主理。
验证网址: <http://jcjd.gdjsjcdxh.com>

发证单位盖章

普通高等学校

毕业证书



学生 杨自湘 性别男，一九九一年二月七日生，于二〇一〇年九月至二〇一三年六月在本校 道路桥梁工程技术专业 三年制 专 科学习，修完教学计划规定的全部课程，成绩合格，准予毕业。

校 名：湖南工程职业技术学院

校（院）长：

证书编号：124251201306001056

二〇一三年 六 月 三十 日

中华人民共和国教育部学历证书查询网址：<http://www.chsi.com.cn>

 中华人民共和国
居民身份证

签发机关 隆回县公安局
有效期限 2017.06.05-2037.06.05

姓名 杨自湘
性别 男 民族 汉
出生 1991 年 2 月 7 日
住址 湖南省隆回县高坪镇茅坪村2组1号

公民身份号码 430524199102071790



深圳市社会保险历年参保缴费明细表（个人）

姓名：杨自湘 社保电脑号：641994968 身份证号码：430524199102071790 页码：1
 参保单位名称：深圳市一泰检测有限公司 单位编号：736621 计算单位：元

缴费年	月	单位编号	养老保险			医疗保险			生育			工伤保险		失业保险		
			基数	单位交	个人交	险种	基数	单位交	个人交	险种	基数	单位交	基数	单位交	基数	单位交
2024	03	736621	3523.0	493.22	281.84	1	6475	323.75	129.5	1	6475	32.38	3500	9.8	3500	28.0
2024	04	736621	3523.0	528.45	281.84	1	6475	323.75	129.5	1	6475	32.38	3500	9.8	3500	28.0
2024	05	736621	3523.0	528.45	281.84	1	6475	323.75	129.5	1	6475	32.38	3500	9.8	3500	28.0
2024	06	736621	3523.0	528.45	281.84	1	6475	323.75	129.5	1	6475	32.38	3500	9.8	3500	28.0
2024	07	736621	4492.0	673.8	359.36	1	6475	323.75	129.5	1	6475	32.38	3500	14.0	3500	28.0
2024	08	736621	4492.0	673.8	359.36	1	6475	323.75	129.5	1	6475	32.38	3500	14.0	3500	28.0
2024	09	736621	4492.0	673.8	359.36	1	6475	323.75	129.5	1	6475	32.38	3500	14.0	3500	28.0
2024	10	736621	4492.0	673.8	359.36	1	6475	323.75	129.5	1	6475	32.38	3500	14.0	3500	28.0
2024	11	736621	4492.0	673.8	359.36	1	6475	323.75	129.5	1	6475	32.38	3500	14.0	3500	28.0
2024	12	736621	4492.0	673.8	359.36	1	6475	323.75	129.5	1	6475	32.38	3500	14.0	3500	28.0
2025	01	736621	4492.0	718.72	359.36	1	6733	336.65	134.66	1	6733	33.67	3500	14.0	3500	28.0
2025	02	736621	4492.0	718.72	359.36	1	6733	336.65	134.66	1	6733	33.67	3500	14.0	3500	28.0
2025	03	736621	4492.0	718.72	359.36	1	6733	336.65	134.66	1	6733	33.67	3500	14.0	3500	28.0
合计				8277.53	4361.6			4247.45	1698.98			424.81			364.0	91.0

备注：

1. 本证明可作为参保人在本单位参加社会保险的证明。向相关部门提供，查验部门可通过登录网址：<https://sipub.sz.gov.cn/vp/>，输入下列验证码（ 3391e716a47cde7g ）核查，验证码有效期三个月。
2. 生育保险中的险种“1”为生育保险，“2”为生育医疗。
3. 医疗险种中的险种“1”为基本医疗保险一档，“2”为基本医疗保险二档，“4”为基本医疗保险三档，“5”为少儿/大学生医保（医疗保险二档），“6”为统筹医疗保险。
4. 上述“缴费明细”表中带“*”标识为补缴，空行为断缴。
5. 居民养老保险、少儿/学生医疗保险缴费情况不在本清单中展示。
6. 如2020年2月至6月的单位缴费部分金额为“0”或者缴费金额减半的，属于按规定减免后实收金额。
7. 单位编号对应的单位名称：

单位编号736621

单位名称
深圳市一泰检测有限公司



4.11、项目主要技术人员-谭理

  持证人签名: _____	姓 名: 谭理
	性 别: 男
	身份证号: 432503198402030339
	专 业: 建筑工程
	资格级别: 工程师
	授予时间: 2015 年 9 月 16 日

本证书由湖南省人力资源和社会保障厅批准颁发, 它表明持证人通过全省专业技术统一考试具有的资格水平。



证书编号: B08153010100001382

广东省建设工程质量安全检测和鉴定协会
Guangdong Association for Quality and Safety Testing and Appraisal of Construction Projects

检测鉴定培训合格证
Training Qualification Certificate of Engineering Test and Appraisal

姓名 (Full name): 谭理
单位 (Employer): 深圳市一泰检测有限公司
证书编号 (Certificate No.): 3007323

身份证 (ID): 432503198402030339

符合《广东省建设工程质量安全检测和鉴定协会检测人员培训管理办法》对于下列检测项目的要求:

专业	项目 (方法)	发证日期	新标准新标准学习情况
地基基础	岩土工程室内试验	2009-04-23	无记录
	主体结构实体检测	2009-09-30	无记录
	砌体结构检测	2009-09-30	无记录
钢结构	混凝土构件结构性能	2009-09-30	无记录
	砌体结构连接强度无损检测 (超声波)	2009-06-26	无记录
见证取样	常用非金属材料检测	2007-07-13	无记录
	常用金属材料检测	2007-07-13	无记录

注册: 本证书依据《广东省建设工程质量安全检测和鉴定协会检测人员培训管理办法》颁发
证书持有人应遵守相应法律法规
验证网址: <http://icjd.gdscjcdxh.com>

中国机械工程学会无损检测学会
The Chinese Society for Nondestructive Testing

ChSNDT-ZS-04
Issue1

特此认可 Hereby Recognizes

谭理 (身份证/ID) 432503198402030339
单位: (Employer) 深圳市泰科检测有限公司
符合ISO9712-2012标准对于下列无损检测方法及其产品门类
has met the requirements of standard ISO9712-2012 related to the following NDT method and product sectors

无损检测 2 级的要求 as NDT Level 2

方法 Method	产品门类 Product Sectors	认证日期 Date of Certification	有效日期 Date of Expiry
磁粉 (MT) B, n f	焊缝 (W)	2019年08月22日	2024年08月21日

证书编号 Certificate No: 43275513922MT 认证机构代表 Representative of Certification Body 徐永昌

注释: (Notes)
1. 本证书按照国际标准ISO9712-2012颁发, 版权归中国无损检测学会所有。This certificate is issued according to the International Standard ISO9712-2012 and remains the property of ChSNDT.
2. 颁发的资格证书/卡片是认证机构对该人员的资格认证, 证书持有者的操作应有雇主或责任单位授权。By issuing the certificate and corresponding wallet card, the certification body attests to the qualification of the individual but does not give any operation authorization. The certificate holder shall obtain the authorization of permission to operate issued by the employer or responsible agency.
3. 中国无损检测学会注册为国际无损检测委员会 (ICNDT) 互认协议 (MRA) 签约国, 在中国无损检测学会颁发的证书在注册有效期内得到ICNDT MRA 签约国认可。各签约国在ICNDT MRA表1中列出, 国际无损检测委员会网站www.icndt.org 会不断更新MRA表1表2的内容。The ChSNDT is registered under the ICNDT Multilateral Recognition Agreement (MRA), and registration is confirmed in Schedule 2 to the ICNDT MRA. Certificates issued by ChSNDT are recognized by the signatories to the ICNDT MRA as long as its registration remains valid. Signatories are listed in Schedule 1 to the ICNDT MRA. The current edition of the MRA, together with updated Schedules 1 and 2, is published at www.icndt.org.

雇主 (Employer): _____ 日期 (Date): _____ 持证人 (Certificate holder): _____ 日期 (Date): _____

中华人民共和国
特种设备检验检测人员证

Inspector and Tester Certificate of Special Equipment
People's Republic of China

(无损检测人员)

姓名： 谭理

证书编号： 432503198402030339

初次取证日期： 2012 年 07 月

经考核，批准项目和级别如下：

项目	级别	代号	备注
射线胶片照相检测	II 级	RT(II)	K

发证机关：广东省市场监督管理局



2020 年 05 月 21 日

有效期：2020 年 11 月 至 2025 年 10 月

中华人民共和国
特种设备检验检测人员证

Inspector and Tester Certificate of Special Equipment
People's Republic of China

(无损检测人员)

姓名： 谭理

证书编号： 432503198402030339

初次取证日期： 2012 年 11 月

经考核，批准项目和级别如下：

项目	级别	代号	备注
脉冲反射法超声检测	II 级	UT(II)	K

发证机关：广东省市场监督管理局



2020 年 05 月 21 日

有效期：2020 年 11 月 至 2025 年 10 月

毕业证书



学生 **谭理** 性别 男，一九八四年 二 月 三 日生，于二〇一八
年 九 月至二〇二一年 一 月在本校 **土木工程**
专业网络教育 专升本 科学习，修完教学计划规定的全部课程，成绩合格，
准予毕业。



校 名: **长 沙 大 学**

校 (院) 长: **赵 继**

证书编号: 101457202105006969

二〇二一年 一 月 十 日

中华人民共和国教育部学历证书查询网址: <http://www.chsi.com.cn>

 **中华人民共和国
居民身份证**

签发机关 深圳市公安局南山分局
有效期限 2012.11.23-2032.11.23

姓名 **谭理**

性别 男 民族 汉

出生 1984 年 2 月 3 日

住址 广东省深圳市南山区深云
路13号一楼



公民身份号码 432503198402030339

姓名: 谭理	社保电话号: 613874959	身份证号码: 432503198402030339	页码: 1
参保单位名称: 深圳市一泰检测有限公司		单位编号: 736621	计算单位: 元



1. 本证明可作为参保人在本单位参加社会保险的证明。向相关部门提供，查验部门可通过登录
网址: <https://sipub.sz.gov.cn/vp/>, 输入下列验真码 (3391e716a47c73d8) 核查, 验真码有效期三个月。

2. 生育保险中的险种“1”为生育保险, “2”为生育医疗。

3. 医疗保险种中的险种“1”为基本医疗保险一档, “2”为基本医疗保险二档, “4”为基本医疗保险三档, “5”为少儿/大学生医保 (医疗保险二档), “6”为统筹医疗保险。

4. 上述“缴费明细”表中带“*”标识为补缴, 空行为断缴。

5. 居民养老保险、少儿/学生医疗保险缴费情况不在本清单中展示。

6. 如2020年2月至6月的单位缴费部分金额为“0”或者缴费金额减半的, 属于按规定减免后实收金额。

7. 单位编号对应的单位名称:

单位编号	单位名称
736621	深圳市一泰检测有限公司



4.12、项目主要技术人员-陈昆

B692



姓 名: 陈昆

性 别: 男

身份证号: 430703198201236479

专 业: 建筑工程

资格级别: 工程师

授予时间: 2020 年 12 月 20 日

证书编号: B08203010100003122

查询网址: <http://www.hnjsrcw.com/zcquery/>



广东省建设工程质量安全检测和鉴定协会
Guangdong Association for Quality and Safety Testing and Appraisal of Construction Projects

检测鉴定培训合格证
Training Qualification Certificate of Engineering Test and Appraisal



姓名 (Full name): 陈昆 身份证 (ID): 430703198201236479
单位 (Employer): 深圳市一泰检测有限公司
证书编号 (Certificate No): 3022800

符合《广东省建设工程质量安全检测和鉴定协会检测人员培训管理办法》对于下列检测项目的要求:

专业	项目 (方法)	发证日期	新标准标准学习情况
地基基础	地基承载力检测 (静载试验)	2018-12-28	无记录
	锚杆完整性检测 (低应变)	2023-03-27	无记录
	桩身完整性检测 (声波透射)	2022-01-25	无记录
	桩身完整性检测 (钻芯取样法)	2022-07-11	无记录
	桩土工程室内试验	2023-03-30	无记录
见证取样	桩土工程室内试验	2024-04-16	无记录
	常用非金属材料检测	2018-05-11	无记录
	常用金属材料检测	2018-05-11	无记录

注册: 本证依据《广东省建设工程质量安全检测和鉴定协会制定检测人员培训管理办法》颁发
证书若有伪造作伪由颁发者承担。
验证网址: <http://jcd.gdjsjcdxh.com>





普通高等学校
毕业证书



学生 陈昆 性别 男，一九八二年一月二十三日生，于二〇一八年三月至二〇二〇年七月在本校网络教育土木工程(建筑工程方向)专业专科起点本科学习，修完教学计划规定的全部课程，成绩合格，准予毕业。

校 名：中南大学 校 长：田红旗

证书编号：105337202005007672 二〇二〇年七月十日

中华人民共和国教育部学历证书查询网址：<http://www.chsi.com.cn>



中华人民共和国
居民身份证



签发机关 常德市公安局鼎城分局
有效期限 2020.01.22-2040.01.22

姓名 陈昆
性别 男 民族 汉
出生 1982年1月23日
住址 湖南省常德市鼎城区许家桥回族维吾尔族乡兴望冲村13组



公民身份号码 430703198201236479

深圳市社会保险历年参保缴费明细表（个人）

姓名：陈昆 社保电脑号：809712365 身份证号码：430703198201236479 页码：1
 参保单位名称：深圳市一泰检测有限公司 单位编号：736621 计算单位：元

缴费年	月	单位编号	养老保险			医疗保险			生育			工伤保险		失业保险		
			基数	单位交	个人交	险种	基数	单位交	个人交	险种	基数	单位交	基数	单位交	基数	单位交
2024	03	736621	3523.0	493.22	281.84	2	6475	97.13	32.38	1	6475	32.38	2360	6.61	2360	18.88
2024	04	736621	3523.0	528.45	281.84	2	6475	97.13	32.38	1	6475	32.38	2360	6.61	2360	18.88
2024	05	736621	3523.0	528.45	281.84	2	6475	97.13	32.38	1	6475	32.38	2360	6.61	2360	18.88
2024	06	736621	3523.0	528.45	281.84	2	6475	97.13	32.38	1	6475	32.38	2360	6.61	2360	18.88
2024	07	736621	4492.0	673.8	359.36	2	6475	97.13	32.38	1	6475	32.38	2360	9.44	2360	18.88
2024	08	736621	4492.0	673.8	359.36	2	6475	97.13	32.38	1	6475	32.38	2360	9.44	2360	18.88
2024	09	736621	4492.0	673.8	359.36	2	6475	97.13	32.38	1	6475	32.38	2360	9.44	2360	18.88
2024	10	736621	4492.0	673.8	359.36	2	6475	97.13	32.38	1	6475	32.38	2360	9.44	2360	18.88
2024	11	736621	4492.0	673.8	359.36	2	6475	97.13	32.38	1	6475	32.38	2360	9.44	2360	18.88
2024	12	736621	4492.0	673.8	359.36	2	6475	97.13	32.38	1	6475	32.38	2360	9.44	2360	18.88
2025	01	736621	4492.0	718.72	359.36	2	6733	101.0	33.67	1	6733	33.67	2360	9.44	2360	18.88
2025	02	736621	4492.0	718.72	359.36	2	6733	101.0	33.67	1	6733	33.67	2360	9.44	2360	18.88
2025	03	736621	4492.0	718.72	359.36	2	6733	101.0	33.67	1	6733	33.67	2520	50.08	2520	20.00
合计				8277.53	4361.6			1274.3	424.81			424.81				61.68

备注：

1. 本证明可作为参保人在本单位参加社会保险的证明。向相关部门提供，查验部门可通过登录
 网址：<https://sipub.sz.gov.cn/vp/>，输入下列验证码（ 3391e82e24575968 ）核查，验证码有效期三个月。
2. 生育保险中的险种“1”为生育保险，“2”为生育医疗。
3. 医疗险种中的险种“1”为基本医疗保险一档，“2”为基本医疗保险二档，“4”为基本医疗保险三档，“5”为少儿/大学生医保（医疗保险二档），“6”为统筹医疗保险。
4. 上述“缴费明细”表中带“*”标识为补缴，空行为断缴。
5. 居民养老保险、少儿/学生医疗保险缴费情况不在本清单中展示。
6. 如2020年2月至6月的单位缴费部分金额为“0”或者缴费金额减半的，属于按规定减免后实收金额。
7. 单位编号对应的单位名称：
 单位编号 单位名称
 736621 深圳市一泰检测有限公司



4.13、项目主要技术人员-黄勇

广东省职称证书

姓 名：黄勇

身份证号：421302199102048195



职称名称：工程师

专 业：建筑工程检测

级 别：中级

取得方式：职称评审

通过时间：2022年09月29日

评审组织：汕尾市建筑工程技术中级专业技术资格评审委员会

证书编号：2215003003470

发证单位：汕尾市人力资源和社会保障局

发证时间：2022年11月16日



查询网址：<http://www.gdhrss.gov.cn/gdweb/zyjsrc>

广东省建设工程质量安全检测和鉴定协会
Guangdong Association for Quality and Safety Testing and Appraisal of Construction Projects

检测鉴定培训合格证
Training Qualification Certificate of Engineering Test and Appraisal



姓名 (Full name): 黄勇 身份证 (ID): 421302199102048195

单位 (Employer): 深圳市一泰检测有限公司

证书编号 (Certificate No): 3019032

符合《广东省建设工程质量安全检测和鉴定协会检测人员培训管理办法》对于下列检测项目的要求:

专业	项目 (方法)	发证日期	新政策新标准学习情况
地基基础	地基与基础承载力检测 (静载带试验)	2016-07-15	无记录
	基础承载力与完整性检测 (高应变)	2023-09-11	无记录
	桩身完整性检测 (低应变)	2016-11-25	无记录
	桩身完整性检测 (声波透射)	2017-06-30	无记录
	桩身完整性检测 (钻芯取芯法)	2017-08-11	无记录
主体结构	岩土工程原位测试	2017-04-12	无记录
	混凝土结构实体检测	2016-05-13	无记录
	砌体结构检测	2016-05-13	无记录
见证取样	混凝土构件结构性能	2016-05-13	无记录
	常用金属材料检测	2020-09-04	无记录



注册: 本证依据《广东省建设工程质量安全检测和鉴定协会检测人员培训管理办法》颁发
证书若有造假行为应由雇主承担
验证网址: <http://jcjd.gdjsjcjdxh.com>



公路水运工程试验检测师
Highway and Waterway Testing & Inspection Engineer

本证书由中华人民共和国人力资源和社会保障部、交通运输部监制，交通运输部职业资格中心颁发，表明持证人通过国家统一组织的考试，具有公路水运工程试验检测师的职业水平和能力。





交通运输部职业资格中心

姓 名: 黄勇

证件号码: 421302199102048195

性 别: 男

出生年月: 1991年02月

专 业: 道路工程

批准日期: 2020年11月15日

管 理 号: 31620201101010015444



普通高等学校

毕业证书



学生 **黄勇** 性别 **男**, 一九九一年 二 月 四 日生, 于二〇一一年 九 月至二〇一五年 六 月在本学院 **土木工程** 专业 四 年制 **本** 科学习, 修完教学计划规定的全部课程, 成绩合格, 准予毕业。

校 名: **成都理工大学工程技术学院**

院 长: 

证书编号: 136681201505002623

二〇一五年 六 月二十九日

中华人民共和国教育部学历证书查询网址 <http://www.chsi.com.cn>



姓名: 黄勇	社保电脑号: 642646317	身份证号码: 421302199102048195	页码: 1
参保单位名称: 深圳市一泰检测有限公司		单位编号: 736621	计算单位: 元

[illegible]

备注:

1. 本证明可作为参保人在本单位参加社会保险的证明。向相关部门提供，查验部门可通过登录
网址: <https://sipub.sz.gov.cn/vp/>, 输入下列验证码(3391e716a47e0423) 核查, 验证码有效期三个月。
2. 生育保险中的险种“1”为生育保险, “2”为生育医疗。
3. 医疗险种中的险种“1”为基本医疗保险一档, “2”为基本医疗保险二档, “4”为基本医疗保险三档, “5”为少儿/大学生医保(医疗保险二档), “6”为统筹医疗保险。
4. 上述“缴费明细”表中带“*”标识为补缴, 空行为断缴。
5. 居民养老保险、少儿/学生医疗保险缴费情况不在本清单中展示。
6. 如2020年2月至6月的单位缴费部分金额为“0”或者缴费金额减半的, 属于按规定减免后实收金额。
7. 单位编号对应的单位名称:
- | 单位编号 | 单位名称 |
|--------|-------------|
| 736621 | 深圳市一泰检测有限公司 |



4.14、项目主要技术人员-彭继斌

广东省职称证书	
姓名：彭继斌	
身份证号：362532199305222118	
职称名称：工程师	
专 业：建筑管理	
级 别：中级	
取得方式：职称评审	
通过时间：2023年04月16日	
评审组织：深圳市建筑管理专业高级职称评审委员会	
证书编号：2303003117704	
发证单位：深圳市人力资源和社会保障局	
发证时间：2023年07月05日	
查询网址： http://www.gdhrss.gov.cn/gdweb/zyjsrc	



公路水运工程试验检测师

Highway and Waterway Testing & Inspection Engineer



本证书由中华人民共和国人力资源和社会保障部、交通运输部监制，交通运输部职业资格中心颁发，表明持证人通过国家统一组织的考试，具有公路水运工程试验检测师的职业水平和能力。



交通运输部职业资格中心

姓名: 彭继斌

证件号码: 362532199305222118

性别: 男

出生年月: 1993年05月

专业: 桥梁隧道工程

批准日期: 2020年11月15日

管理号: 31620201101020017480



广东省建设工程质量安全检测和鉴定协会

Guangdong Association for Quality and Safety Testing and Appraisal of Construction Projects

检测鉴定培训合格证

Training Qualification Certificate of Engineering Test and Appraisal



姓名(Full name): 彭继斌 身份证(ID): 362532199305222118

单位(Employer): 深圳市一泰检测有限公司

证书编号(Certificate No): 3022553

符合《广东省建设工程质量安全检测和鉴定协会检测人员培训管理办法》对于下列检测项目的要求:

专业	项目(方法)	发证日期	新政策新标准学习情况
地基基础	钻身完整性检测(钻杆取芯(旁钻))	2023-03-27	无记录
	主体结构实体检测	2018-06-14	无记录
	砌体结构检测	2018-06-14	无记录
见证取样	混凝土力学性能检测	2023-06-28	无记录
	常用金属材料检测	2023-07-24	无记录
检测与测量	建筑变形测量	2018-04-12	无记录
	市政工程	2024-01-11	无记录
其他类别	房屋安全检测鉴定	2019-09-25	无记录



注册: 本证依据《广东省建设工程质量安全检测和鉴定协会制定的检测人员培训管理办法》颁发
证书若有造假行为应由雇主授权。
验证网址: <http://jcjd.gdjsjcdxh.com>



发证单位盖章

普通高等学校

毕业证书



学生彭继斌，性别男，一九九三年五月二十二日生，于二〇一二年九月至二〇一六年六月在本校土木工程专业四年制本科学习，修完教学计划规定的全部课程，成绩合格，准予毕业。

校 名：南昌工程学院

校(院)长：

李志农

证书编号：113191201605003987

二〇一六年六月二十九日

领取本证书即表示同意本证书背面条款

 中华人民共和国
居民身份证

签发机关 深圳市公安局龙华分局
有效期限 2021.08.13-2041.08.13

姓名 彭继斌
性别 男 民族 汉
出生 1993 年 5 月 22 日
住址 广东省深圳市龙华区民康路68号春华四季园25栋三单元14A
公民身份号码 362532199305222118



姓名: 彭维斌	社保电话号: 645136563	身份证号码: 362532199305222118	页码: 1
参保单位名称: 深圳市一泰检测有限公司	单位编号: 736621		计算单位: 元

[illegible]

1. 本证明可作为参保人在本单位参加社会保险的证明。向相关部门提供, 查验部门可通过登录
网址: <https://sipub.sz.gov.cn/vp/>, 输入下列验真码 (3391e716a47ac7dn) 核查, 验真码有效期三个月。

3. 医疗险种中的险种“1”为基本医疗保险一档，“2”为基本医疗保险二档，“4”为基本医疗保险三档，“5”为少儿/大学生医保（医疗保险二档），“6”为统筹医疗保险。

5. 居民养老保险、少儿/学生医疗保险缴费情况不在本清单中展示。

7. 单位编号对应的单位名称:

单位名称
深圳市一泰检测有限公司



4.15、项目主要技术人员-王亮

C512



持证人签名: 王亮

姓 名: 王亮

性 别: 男

身份证号: 620522198509050316

专 业: 建筑工程

资格级别: 工程师

授予时间: 2013年11月23日

广东省建设工程质量安全检测和鉴定协会
Guangdong Association for Quality and Safety Testing and Appraisal of Construction Projects

检测鉴定培训合格证
Training Qualification Certificate of Engineering Test and Appraisal



姓名 (Full name): 王亮 身份证 (ID): 620522198509050316

单位 (Employer): 深圳市一泰检测有限公司

证书编号 (Certificate No): 3015351

符合《广东省建设工程质量安全检测和鉴定协会检测人员培训管理办法》对于下列检测项目的要求:

专业	项目 (方法)	发证日期	新政策新标准学习情况
主体结构	混凝土结构实体检测 (回弹法)	2015-03-19	无记录
	砌体结构检测	2024-04-29	无记录
检测与测量	建筑变形测量	2013-08-16	无记录
市政工程	桥梁与隧道	2018-04-26	无记录
其他类别	房屋安全检测鉴定	2016-08-08	无记录



注: 本证书根据《广东省建设工程质量安全检测和鉴定协会检测人员培训管理办法》颁发
证书持有人应遵守相关规定。
验证网址: <http://icjd.gdjsjcdxh.com>



延期证书
 ChSNDT-ZS-04
 Issue2



中国机械工程学会无损检测分会

The Chinese Society for Nondestructive Testing



特此认可 Hereby Recognizes



王亮 **Wang Liang** (身份证/ID) **620522198509050316**

单位: (Employer) **深圳市太科检测有限公司**

符合ISO9712-2012标准对于下列无损检测方法及其产品门类

has met the requirements of standard ISO9712-2012 related to the following NDT method and product sectors

无损检测 2 级的要求 as NDT Level 2

方法 Method	产品门类 Product Sectors	认证日期 Date of Certification
超声波 (UT)	焊缝 (W)	2021年08月09日
超声波 (UT)	锻件、板、型材 (F, P)	2021年08月09日

证书编号 Certificate No. **62002037272UT**

认证机构代表 Representative of Certification Body: **徐永昌**

注释: (Notes)

1. 本证书按照国际标准ISO9712-2012颁发, 版权归中国无损检测学会所有。This certificate is issued according to the International Standard ISO9712-2012, and remains the property of ChSNDT. body attests to the qualification of the individual but does not give any operation authorization. The certificate holder shall obtain the authorization of permission to operate issued by the employer or responsible agency.
2. 颁发的资格证书/卡片是认证机构为该人员的资格作证, 证书持有者应向其雇主或责任单位授权。By issuing the certificate and corresponding wallet card, the certification body attests to the qualification of the individual but does not give any operation authorization. The certificate holder shall obtain the authorization of permission to operate issued by the employer or responsible agency.
3. 中国无损检测学会注册为国际无损检测委员会 (ICNDT) 互认协议 (MRA) 签约国, 在ICNDT MRA表2中确认。中国无损检测学会颁发的证书在注册有效期内得到ICNDT MRA 签约国认可。各签约国在ICNDT MRA表1中列出, 国际无损检测委员会网站 www.icndt.org 会不断更新表1和2的内容。The ChSNDT is registered under the ICNDT Multilateral Recognition Agreement (MRA), and registration is confirmed in Schedule 2 to the ICNDT MRA. Certificates issued by ChSNDT are recognized by the signatories to the ICNDT MRA as long as its registration remains valid. Signatories are listed in Schedule 1 to the ICNDT MRA. The current edition of the MRA, together with updated Schedules 1 and 2, is published at www.icndt.org.

雇主 (Employer): _____

日期 (Date): _____

持证人 (Certificate holder): _____

日期 (Date): _____

公路水运工程试验检测师

Highway and Waterway Testing & Inspection Engineer



本证明表明持有人已通过国家统一

组织的公路水运工程试验检测师相应专

业类别的考试, 本证明作为增加职业岗

位专业类别的依据。



姓 名: **王亮**

证件号码: **620522198509050316**

性 别: **男**

考试年度: **2020**

专 业: **水运结构与地基**

取得职业资格
证书管理号: **201712005381**

取得职业资格
证书记载的专业: **桥梁隧道工程**

批准日期: **2020 年 11 月 15 日**

管 理 号: **31620201101040037941**

普通高等学校

毕业证书



学生 **王亮** 性别 **男**，一九八五年 九 月 五 日生，于二〇〇四
年 九 月至二〇〇八年 六 月在本校 **土木工程** 专业
四 年制本科学习，修完教学计划规定的全部课程，成绩合格，准予毕业。

校 名： **中南大学**

校（院）长： **黄佑吉**

证书编号：105331200805120093

二〇〇八年 六 月 二十 日

中华人民共和国教育部学历证书查询网址：<http://www.chsi.com.cn>



中华人民共和国居民身份证

签发机关 深圳市公安局宝安分局

有效期限 2012.01.06-2032.01.06

姓 名 王 亮

性 别 男 民 族 汉

出 生 1985 年 9 月 5 日

住 址 广东省深圳市宝安区宝安
大道2072号金成名苑1栋
金芷阁203



公民身份号码 620522198509050316

深圳市社会保险历年参保缴费明细表（个人）

姓名：王亮 社保电脑号：629286500 身份证号码：620522198509050316 页码：1
 参保单位名称：深圳市一泰检测有限公司 单位编号：736621 计算单位：元

缴费年	月	单位编号	养老保险			医疗保险			生育			工伤保险		失业保险		
			基数	单位交	个人交	险种	基数	单位交	个人交	险种	基数	单位交	基数	单位交	基数	单位交
2024	03	736621	5000.0	750.0	400.0	1	6475	323.75	129.5	1	6475	32.38	5000	14.0	5000	40.0
2024	04	736621	5000.0	800.0	400.0	1	6475	323.75	129.5	1	6475	32.38	5000	14.0	5000	40.0
2024	05	736621	5000.0	800.0	400.0	1	6475	323.75	129.5	1	6475	32.38	5000	14.0	5000	40.0
2024	06	736621	5000.0	800.0	400.0	1	6475	323.75	129.5	1	6475	32.38	5000	14.0	5000	40.0
2024	07	736621	5000.0	800.0	400.0	1	6475	323.75	129.5	1	6475	32.38	5000	20.0	5000	40.0
2024	08	736621	5000.0	800.0	400.0	1	6475	323.75	129.5	1	6475	32.38	5000	20.0	5000	40.0
2024	09	736621	5000.0	800.0	400.0	1	6475	323.75	129.5	1	6475	32.38	5000	20.0	5000	40.0
2024	10	736621	5000.0	800.0	400.0	1	6475	323.75	129.5	1	6475	32.38	5000	20.0	5000	40.0
2024	11	736621	5000.0	800.0	400.0	1	6475	323.75	129.5	1	6475	32.38	5000	20.0	5000	40.0
2024	12	736621	5000.0	800.0	400.0	1	6475	323.75	129.5	1	6475	32.38	5000	20.0	5000	40.0
2025	01	736621	5000.0	850.0	400.0	1	6733	336.65	134.66	1	6733	33.67	5000	20.0	5000	40.0
2025	02	736621	5000.0	850.0	400.0	1	6733	336.65	134.66	1	6733	33.67	5000	20.0	5000	40.0
2025	03	736621	5000.0	850.0	400.0	1	6733	336.65	134.66	1	6733	33.67	5000	20.0	5000	40.0
合计				10500.0	5200.0			4247.45	1698.98			424.81				130.0

备注：

- 本证明可作为参保人在本单位参加社会保险的证明。向相关部门提供，查验部门可通过登录网址：<https://sipub.sz.gov.cn/vp/>，输入下列验证码（ 3391e716a47b7a25 ）核查，验证码有效期三个月。
- 生育保险中的险种“1”为生育保险，“2”为生育医疗。
- 医疗险种中的险种“1”为基本医疗保险一档，“2”为基本医疗保险二档，“4”为基本医疗保险三档，“5”为少儿/大学生医保（医疗保险二档），“6”为统筹医疗保险。
- 上述“缴费明细”表中带“*”标识为补缴，空行为断缴。
- 居民养老保险、少儿/学生医疗保险缴费情况不在本清单中展示。
- 如2020年2月至6月的单位缴费部分金额为“0”或者缴费金额减半的，属于按规定减免后实收金额。
- 单位编号对应的单位名称：

单位编号736621

单位名称
深圳市一泰检测有限公司



4.16、项目主要技术人员-杨向华

	出生年月: 1969.01
姓 名: 杨向华	专业名称: 土木工程
	资格名称: 工程师
性 别: 男	批准时间: 2007年3月
证书编号: S07303845	批准单位: 随州市职改办
	批准文号: 随职改办[2007]53号
发证日期: 2007.03	评审组织: 随州市工程专业中级职务评审委员会

说 明

- 1、依据国家检验检测机构资质认定能力评价的通用要求和认证认可的有关规定,广东省检验检测人员经考核合格,颁发此证。
- 2、此证可作为检验检测机构中相关专业检验人员通过培训、考核合格的证明,及工作能力和晋升的依据。
- 3、无照片、发证单位印章、钢印的证书无效。
- 4、此证不得转借、涂改无效。
- 5、此证从发证之日起,有效期至到期前三个月向原发证单位申请延期。

广东省检验检测机构检验检测员证

姓名 杨向华

文化程度 大专

身份证号码 422201196901101330

专业 建筑工程检测专业

工作单位 深圳市泰科检测有限公司

证书编号 粤质检07161



考核合格专业项目

建设工程检验检测员（常用金属材料检测）



发证日期 2021 年 12 月 20 日
有效日期 2024 年 12 月 19 日

经 合格
有效期延长至 年 月 日

发证机关核准章

记 事

记录内容

考核合格专业项目

建设工程检验检测员（常用非金属材料检测）



发证日期 2021 年 12 月 20 日
有效日期 2024 年 12 月 19 日

经 合格
有效期延长至 年 月 日

发证机关核准章

记 事

考核合格专业项目

记 事

建设工程检验检测（给排水管道管材CCTV检测）



发证机关核准章

发证日期 2022 年 09 月 28 日

有效日期 2025 年 09 月 27 日

经 合格

有效期延长至 年 月 日

发证机关核准章

广东省建设工程质量安全检测和鉴定协会
Guangdong Association for Quality and Safety Testing and Appraisal of Construction Projects

检测鉴定培训合格证
Training Qualification Certificate of Engineering Test and Appraisal



姓名 (Full name): 杨向华 身份证 (ID): 422201196901101330

单位 (Employer): 深圳市一泰检测有限公司

证书编号 (Certificate No.): 3041171

符合《广东省建设工程质量安全检测和鉴定协会检测人员培训管理办法》对于下列检测项目的要求:

专业	项目 (万选)	发证日期	新政策新标准学习情况
市政工程	道路工程	2024-10-08	无记录



注册: 本证依据《广东省建设工程质量安全检测和鉴定协会制定的检测人员培训管理办法》颁发

证书若有造假行为应由雇主授权

验证网址: <http://icjd.gdjsjcdxh.com>



大专毕业证

 <p>(无国家教育委员会成人高等教育证书专用章无效)</p>	<p>学生 <u>杨向华</u> 性别 <u>男</u>，一九六九年 一月 十 日生。于一九九二年九 月至一九九五年七月在本校(院) <u>工业与民用建筑</u> 专业 <u>专科</u> 学 习，修完 <u>三</u> 年制 <u>专</u> 科教 学计划规定的全部课程，成绩合格， 准予毕业。</p>
批准文号: (83)教成字002号 证书编号: 95003518	校(院)长 <u>杨向华</u> 学校(章)  一九九五年七月六日

 中华人民共和国
居民身份证

签发机关 孝感市公安局孝南分局
有效期限 2006.04.03-2026.04.03

姓名 杨向华
性别 男 民族 汉
出生 1969 年 1 月 10 日
住址 湖北省孝感市孝南区车站
街黄陂路72号-300-112

公民身份号码 422201196901101330



姓名: 杨向华	社保电话号: 808541297	身份证号码: 422201196901101330	页码: 1
参保单位名称: 深圳市一泰检测有限公司	单位编号: 736621		计算单位: 元

20.0 5000 40.0
 20.0 5000 40.0
 20.0 5000 40.0
 20.0 5000 40.0
 20.0 5000 40.0
 236.0 320.0

社保费缴纳清单
 证明专用章

1. 本证明可作为参保人在本单位参加社会保险的证明。向相关部门提供，查验部门可通过登录
网址: <https://sipub.sz.gov.cn/vp/>, 输入下列验真码 (3391e82e245a0932) 核查, 验真码有效期三个月。

2. 生育保险中的险种“1”为生育保险, “2”为生育医疗。

3. 医疗险种中的险种“1”为基本医疗保险一档, “2”为基本医疗保险二档, “4”为基本医疗保险三档, “5”为少儿/大学生医保 (医疗保险二档), “6”为统筹医疗保险。

4. 上述“缴费明细”表中带“*”标识为补缴, 空行为断缴。

5. 居民养老保险、少儿/学生医疗保险缴费情况不在本清单中展示。

6. 如2020年2月至6月的单位缴费部分金额为“0”或者缴费金额减半的, 属于按规定减免后实收金额。

7. 单位编号对应的单位名称:

单位编号	单位名称
736621	深圳市一泰检测有限公司



4.17、项目主要技术人员-马亚平

广东省职称证书

姓 名：马亚平

身份证号：65230119730422081X



职称名称：工程师

专 业：化学分析

级 别：中级

取得方式：职称评审

通过时间：2023年05月13日

评审组织：深圳市石油化工专业高级职称评审委员会

证书编号：2303003119808

发证单位：深圳市人力资源和社会保障局

发证时间：2023年07月10日



查询网址：<http://www.gdhrss.gov.cn/gdweb/zyjsrc>





深圳市社会保险历年参保缴费明细表（个人）

姓名：马亚平 社保电脑号：607922891 身份证号：65230119730422081X 页码：1
参保单位名称：深圳市一泰检测有限公司 单位编号：736621 计算单位：元

缴费年	月	单位编号	养老保险			医疗保险				生育			工伤保险		失业保险		
			基数	单位交	个人交	险种	基数	单位交	个人交	险种	基数	单位交	基数	单位交	基数	单位交	个人交
2024	03	736621	3523.0	528.45	281.84	1	6475	323.75	129.5	1	6475	32.38	2360	6.61	2360	18.88	4.72
2024	04	736621	3523.0	563.68	281.84	1	6475	323.75	129.5	1	6475	32.38	2360	6.61	2360	18.88	4.72
2024	05	736621	3523.0	563.68	281.84	1	6475	323.75	129.5	1	6475	32.38	2360	6.61	2360	18.88	4.72
2024	06	736621	3523.0	563.68	281.84	1	6475	323.75	129.5	1	6475	32.38	2360	6.61	2360	18.88	4.72
2024	07	736621	4492.0	718.72	359.36	1	6475	323.75	129.5	1	6475	32.38	2360	9.44	2360	18.88	4.72
2024	08	736621	4492.0	718.72	359.36	1	6475	323.75	129.5	1	6475	32.38	2360	9.44	2360	18.88	4.72
2024	09	736621	4492.0	718.72	359.36	1	6475	323.75	129.5	1	6475	32.38	2360	9.44	2360	18.88	4.72
2024	10	736621	4492.0	718.72	359.36	1	6475	323.75	129.5	1	6475	32.38	2360	9.44	2360	18.88	4.72
2024	11	736621	4492.0	718.72	359.36	1	6475	323.75	129.5	1	6475	32.38	2360	9.44	2360	18.88	4.72
2024	12	736621	4492.0	718.72	359.36	1	6475	323.75	129.5	1	6475	32.38	2360	9.44	2360	18.88	4.72
2025	01	736621	4492.0	763.64	359.36	1	6733	336.65	134.66	1	6733	33.67	2360	9.44	2360	18.88	4.72
2025	02	736621	4492.0	763.64	359.36	1	6733	336.65	134.66	1	6733	33.67	2360	9.44	2360	18.88	4.72
2025	03	736621	4492.0	763.64	359.36	1	6733	336.65	134.66	1	6733	33.67	2520	20.08	2520	20.08	5.04
合计				8822.73	4361.6			4247.45	1698.98			424.81				61.68	

备注：

1. 本证明可作为参保人在本单位参加社会保险的证明。向相关部门提供，查验部门可通过登录
网址：<https://sipub.sz.gov.cn/vp/>，输入下列验证码（ 3391e82e245d8cd0 ）核查，验证码有效期三个月。
2. 生育保险中的险种“1”为生育保险，“2”为生育医疗。
3. 医疗险种中的险种“1”为基本医疗保险一档，“2”为基本医疗保险二档，“4”为基本医疗保险三档，“5”为少儿/大学生医保（医疗保险二档），“6”为统筹医疗保险。
4. 上述“缴费明细”表中带“*”标识为补缴，空行为断缴。
5. 居民养老保险、少儿/学生医疗保险缴费情况不在本清单中展示。
6. 如2020年2月至6月的单位缴费部分金额为“0”或者缴费金额减半的，属于按规定减免后实收金额。
7. 单位编号对应的单位名称：
单位编号
736621
单位名称
深圳市一泰检测有限公司



4.18、项目主要技术人员-李志超

	姓 名: 李志超
	性 别: 男
	身份证号: 430426199101274972
	专 业: 市政公用工程
	资格级别: 工程师
持证人签名: _____	授予时间: 2019 年 9 月 28 日

说 明 1、依据国家检验检测机构资质认定能力评价的通用要求和认证认可的有关规定，广东省检验检测人员经考核合格，颁发此证。 2、此证可作为检验检测机构中相关专业检验人员通过培训、考核合格的证明，及工作能力和晋升的依据。 3、无照片、发证单位印章、钢印的证书无效。 4、此证不得转借、涂改无效。 5、此证从发证之日起，有效期至到期前三个月向原发证单位申请延期。	广东省检验检测机构检验检测员证 姓名 李志超  文化程度 _____ 身份证号码 430426199101274972 专业 建筑工程检测专业 深圳市泰科检测有限公司 工作单位 _____ 证书编号 粤质检09236
--	---

考核合格专业项目

建设工程检验检测员（给排水管道管材
CCTV检测）



发证日期 2022年 07月 22日

有效日期 2025年 07月 21日

经 合格

有效期延长至 年 月 日

发证机关核准章

记 事

考核合格专业项目

岩土工程检验检测员（1、室内土工实
验、室内岩石实验；2、岩土工程原位测
试；3、岩土工程标准贯入试验；4、工程
地质勘查与基槽验收；5、基桩钻芯检
测；6、地基处理与加固检测。）



发证日期 2022年 07月 26日

有效日期 2025年 07月 25日

经 合格

有效期延长至 年 月 日

发证机关核准章

记 事

说明

1、依据国家检验检测机构资质认定能力评价的通用要求和认证认可的有关规定，广东省检验检测人员经考核合格，颁发此证。

2、此证可作为检验检测机构中相关专业检验人员通过培训、考核合格的证明，及工作能力和晋升的依据。

3、无照片、发证单位印章、钢印的证书无效。

4、此证不得转借、涂改无效。

5、此证从发证之日起，有效期到期前三个月向原发证单位申请延期。

广东省检验检测机构检验检测员证

姓名 李志超

文化程度 大专

身份证号码 430426199101274972

专业 建筑工程检测专业

工作单位 深圳市泰科检测有限公司

证书编号 粤质检08461



考核合格专业项目

路基路面检验检测员（路基路面基础检验检测、路基路面损坏检验检测、沥青及沥青混合料检测、简易土工检测）



发证日期 2022 年 05 月 16 日

有效日期 2025 年 05 月 15 日

经 合格

有效期延长至 年 月 日

发证机关核准章

记 事

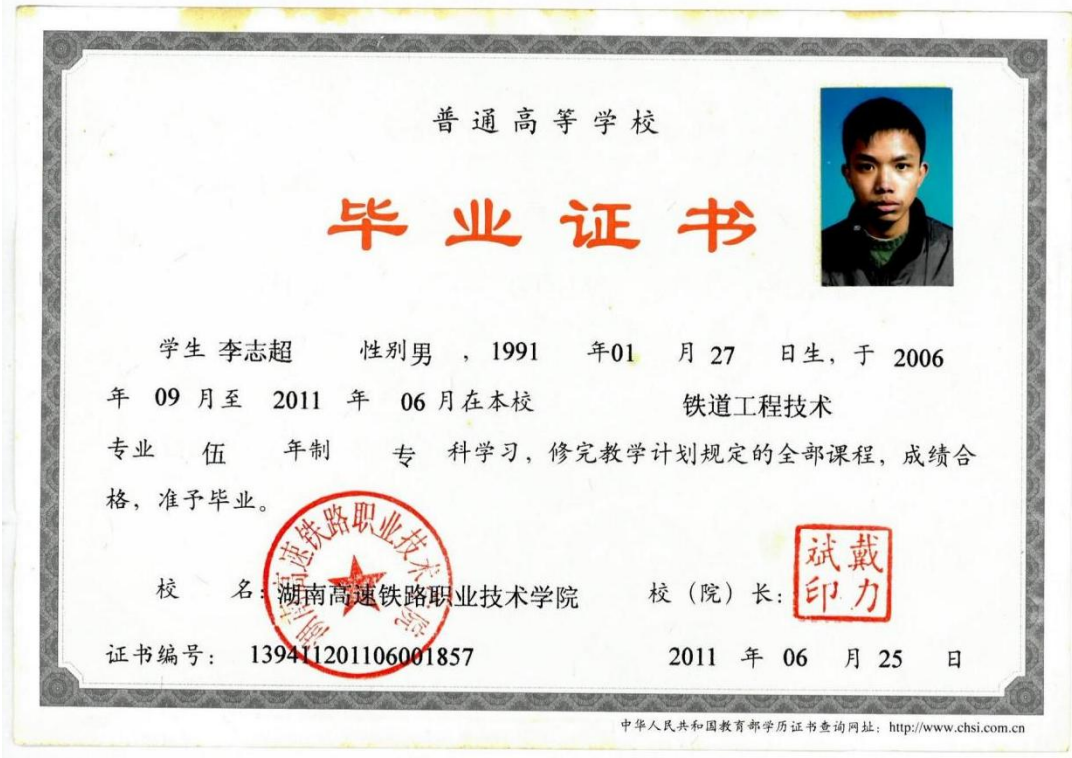



深圳市社会保险历年参保缴费明细表（个人）

姓名: 李志超 社保电脑号: 808898159 身份证号码: 430426199101274972 页码: 1
参保单位名称: 深圳市一泰检测有限公司 单位编号: 736621 计算单位: 元

缴费年	月	单位编号	养老保险			医疗保险			生育			工伤保险		失业保险			
			基数	单位交	个人交	险种	基数	单位交	个人交	险种	基数	单位交	基数	单位交	基数	单位交	个人交
2024	03	736621	3523.0	493.22	281.84	2	6475	97.13	32.38	1	6475	32.38	2360	6.61	2360	18.88	4.72
2024	04	736621	3523.0	528.45	281.84	2	6475	97.13	32.38	1	6475	32.38	2360	6.61	2360	18.88	4.72
2024	05	736621	3523.0	528.45	281.84	2	6475	97.13	32.38	1	6475	32.38	2360	6.61	2360	18.88	4.72
2024	06	736621	3523.0	528.45	281.84	2	6475	97.13	32.38	1	6475	32.38	2360	6.61	2360	18.88	4.72
2024	07	736621	4492.0	673.8	359.36	2	6475	97.13	32.38	1	6475	32.38	2360	9.44	2360	18.88	4.72
2024	08	736621	4492.0	673.8	359.36	2	6475	97.13	32.38	1	6475	32.38	2360	9.44	2360	18.88	4.72
2024	09	736621	4492.0	673.8	359.36	2	6475	97.13	32.38	1	6475	32.38	2360	9.44	2360	18.88	4.72
2024	10	736621	4492.0	673.8	359.36	2	6475	97.13	32.38	1	6475	32.38	2360	9.44	2360	18.88	4.72
2024	11	736621	4492.0	673.8	359.36	2	6475	97.13	32.38	1	6475	32.38	2360	9.44	2360	18.88	4.72
2024	12	736621	4492.0	673.8	359.36	2	6475	97.13	32.38	1	6475	32.38	2360	9.44	2360	18.88	4.72
2025	01	736621	4492.0	718.72	359.36	2	6733	101.0	33.67	1	6733	33.67	2360	9.44	2360	18.88	4.72
2025	02	736621	4492.0	718.72	359.36	2	6733	101.0	33.67	1	6733	33.67	2360	9.44	2360	18.88	4.72
2025	03	736621	4492.0	718.72	359.36	2	6733	101.0	33.67	1	6733	33.67	2520	20.08	2520	20.45	5.04
合计			8277.53	4361.6			1274.3	424.81			424.81		112.01	246.72	61.68		

- 备注:
1. 本证明可作为参保人在本单位参加社会保险的证明。向相关部门提供, 查验部门可通过登录
网址: <https://sipub.sz.gov.cn/vp/>, 输入下列验证码 (3391e82e45ddf66) 核查, 验证码有效期三个月。
 2. 生育保险中的险种“1”为生育保险, “2”为生育医疗。
 3. 医疗险种中的险种“1”为基本医疗保险一档, “2”为基本医疗保险二档, “4”为基本医疗保险三档, “5”为少儿/大学生医保(医疗保险二档), “6”为统筹医疗保险。
 4. 上述“缴费明细”表中带“*”标识为补缴, 空行为断缴。
 5. 居民养老保险、少儿/学生医疗保险缴费情况不在本清单中展示。
 6. 如2020年2月至6月的单位缴费部分金额为“0”或者缴费金额减半的, 属于按规定减免后实收金额。
 7. 单位编号对应的单位名称:
单位编号 736621 单位名称 深圳市一泰检测有限公司



4.19、项目主要技术人员-李慧琳

广东省职称证书

姓 名：李慧琳

身份证号：411422199312272725



职称名称：工程师

专 业：绿色建筑

级 别：中级

取得方式：职称评审

通过时间：2023年04月27日

评审组织：深圳市绿色建筑专业高级职称评审委员会

证书编号：2303003100676

发证单位：深圳市人力资源和社会保障局

发证时间：2023年06月25日



查询网址：<http://www.gdhrss.gov.cn/gdweb/zyjsrc>

广东省建设工程质量安全检测和鉴定协会
Guangdong Association for Quality and Safety Testing and Appraisal of Construction Projects

检测鉴定培训合格证
Training Qualification Certificate of Engineering Test and Appraisal



姓名 (Full name): 李慧琳

单位 (Employer): 深圳市一泰检测有限公司

证书编号 (Certificate No): 3022101

身份证 (ID): 411422199312272725

符合《广东省建设工程质量安全检测和鉴定协会检测人员培训管理办法》对于下列检测项目的要求:

专业	项目 (万选)	发证日期	新政策新标准学习情况
主体结构	砌体结构检测	2024-04-29	无记录
	建筑幕墙检测 (四性)	2018-03-23	无记录
建筑幕墙	建筑门窗检测 (三性)	2018-01-12	无记录
	建筑节能工程检测	2024-07-05	无记录
其他类别	民用建筑室内环境检测	2024-08-26	无记录



注意: 本证依据《广东省建设工程质量安全检测和鉴定协会检测人员培训管理办法》颁发

证书若有涂改作伪由发证单位负责

验证网址: <http://icjd.gdjsicjdxh.com>



湘潭大学

毕业证书



湘潭大学印制

学生 李慧琳 , 性别 女 ,
1993 年 12 月 27 日生, 于2012 年
9 月至 2016 年 6 月在本校
建筑环境与设备工程专业四年制普通
全日制 本 科学习, 修完教学计划规
定的全部课程, 成绩合格, 准予毕业。

校长: 



2016 年 6 月 15 日

证书编号: 105301201605003449



长沙市社会保险基金管理局
社会保险费缴纳清单
打印日期：2025年3月28日
证明专用章

4.20、项目主要技术人员-陈尧

中国铁路工程总公司

China Railway Engineering Corporation

姓 名

Name

陈健

性 别

Sex

男

出生年月

Date of Birth

198703

技术资格

Technical

Qualification

工程师

工作单位

Place of work

中铁一局集团

系 列 Series	<u>工程技术</u>
专 业 Profession	<u>铁道工程</u>
评审委员会 Evaluation Committee	<u>中铁一局集团道路工程技术系列中级评委会</u>
评审通过时间 Date of Approval	<u>20121120</u>

证书编号 Certificate No:	<u>Z3407011108</u>
-------------------------	--------------------

中国铁路工程总公司
 职称改革领导小组办公室颁发
 Issued by Office of Leading Group
 for Reform of Professional Titles of
 China Railway Engineering Corporation

说明

1、依据国家检验检测机构资质认定能力评价的通用要求和认证认可的有关规定，广东省检验检测人员经考核合格，颁发此证。

2、此证可作为检验检测机构中相关专业检验人员通过培训、考核合格的证明，及工作能力和晋升的依据。

3、无照片、发证单位印章、钢印的证书无效。

4、此证不得转借、涂改无效。

5、此证从发证之日起，有效期到期前三个月向原发证单位申请延期。

广东省检验检测机构检验检测员证

姓名 陈尧

文化程度

身份证号码 421087198703222139

专业 建设工程检验专业

工作单位 深圳市泰科检测有限公司

证书编号 粤质检05433



考核合格专业项目

建设工程检验检测员（常用金属材料检测岗位）

发证日期 2021年06月08日
有效日期 2024年06月07日

经 合格
有效期延长至 年 月 日

发证机关核准章



记 事



深圳市社会保险历年参保缴费明细表（个人）

姓名：陈尧 社保电脑号：807936589 身份证号码：421087198703222139 页码：1
参保单位名称：深圳市一泰检测有限公司 单位编号：736621 计算单位：元

缴费年	月	单位编号	养老保险			医疗保险				生育			工伤保险		失业保险		
			基数	单位交	个人交	险种	基数	单位交	个人交	险种	基数	单位交	基数	单位交	基数	单位交	个人交
2024	03	736621	5000.0	700.0	400.0	2	6475	97.13	32.38	1	6475	32.38	5000	14.0	5000	40.0	10.0
2024	04	736621	5000.0	750.0	400.0	2	6475	97.13	32.38	1	6475	32.38	5000	14.0	5000	40.0	10.0
2024	05	736621	5000.0	750.0	400.0	2	6475	97.13	32.38	1	6475	32.38	5000	14.0	5000	40.0	10.0
2024	06	736621	5000.0	750.0	400.0	2	6475	97.13	32.38	1	6475	32.38	5000	14.0	5000	40.0	10.0
2024	07	736621	5000.0	750.0	400.0	2	6475	97.13	32.38	1	6475	32.38	5000	20.0	5000	40.0	10.0
2024	08	736621	5000.0	750.0	400.0	2	6475	97.13	32.38	1	6475	32.38	5000	20.0	5000	40.0	10.0
2024	09	736621	5000.0	750.0	400.0	2	6475	97.13	32.38	1	6475	32.38	5000	20.0	5000	40.0	10.0
2024	10	736621	5000.0	750.0	400.0	2	6475	97.13	32.38	1	6475	32.38	5000	20.0	5000	40.0	10.0
2024	11	736621	5000.0	750.0	400.0	2	6475	97.13	32.38	1	6475	32.38	5000	20.0	5000	40.0	10.0
2024	12	736621	5000.0	750.0	400.0	2	6475	97.13	32.38	1	6475	32.38	5000	20.0	5000	40.0	10.0
2025	01	736621	5000.0	800.0	400.0	2	6733	101.0	33.67	1	6733	33.67	5000	20.0	5000	40.0	0.0
2025	02	736621	5000.0	800.0	400.0	2	6733	101.0	33.67	1	6733	33.67	5000	20.0	5000	40.0	0.0
2025	03	736621	5000.0	800.0	400.0	2	6733	101.0	33.67	1	6733	33.67	5000	20.0	5000	40.0	0.0
合计			9850.0	5200.0			1274.3	424.81			424.81		236.0	420.0		130.0	

备注：

1. 本证明可作为参保人在本单位参加社会保险的证明。向相关部门提供，查验部门可通过登录
网址：<https://sipub.sz.gov.cn/vp/>，输入下列验真码（ 3391e82e245e8d60 ）核查，验真码有效期三个月。
2. 生育保险中的险种“1”为生育保险，“2”为生育医疗。
3. 医疗险种中的险种“1”为基本医疗保险一档，“2”为基本医疗保险二档，“4”为基本医疗保险三档，“5”为少儿/大学生医保（医疗保险二档），“6”为统筹医疗保险。
4. 上述“缴费明细”表中带“*”标识为补缴，空行为断缴。
5. 居民养老保险、少儿/学生医疗保险缴费情况不在本清单中展示。
6. 如2020年2月至6月的单位缴费部分金额为“0”或者缴费金额减半的，属于按规定减免后实收金额。
7. 单位编号对应的单位名称：
单位编号
736621 单位名称
深圳市一泰检测有限公司



4.21、项目主要技术人员-赵恒军

广东省职称证书

姓 名：赵恒军

身份证号：630103197401201211



职称名称：工程师

专 业：建筑工程管理

级 别：中级

取得方式：职称评审

通过时间：2023年08月02日

评审组织：佛山市南海区建筑工程技术中级职称评审委员会

证书编号：2306053023128

发证单位：佛山市南海区人力资源和社会保障局

发证时间：2023年09月28日



查询网址：<http://www.gdhrss.gov.cn/gdweb/zyjsrc>

ChSNDT-ZS-04
Issue1



中国机械工程学会无损检测分会

The Chinese Society for Nondestructive Testing



特此认可 Hereby Recognizes



赵恒军 **Zhao Hengjun** (身份证/ID) **630103197401201211**

单位: (Employer) **广东科致检测技术服务有限公司**

符合ISO9712-2012标准对于下列无损检测方法及其产品门类

has met the requirements of standard ISO9712-2012 related to the following NDT method and product sectors

无损检测 3 级的要求 as NDT Level 3

方法 Method	产品门类 Product Sectors	认证日期 Date of Certification	有效日期 Date of Expiry
磁粉 (MT) B	焊缝 (W)	2020年03月17日	2025年03月16日

证书编号 Certificate No: **63002115274MT** 认证机构代表 Representative of Certification Body: 

注释: (Notes)

1. 本证按照国际标准ISO9712-2012颁发, 版权归中国无损检测学会所有。This certificate is issued according to the International Standard ISO9712-2012, and remains the property of the Chinese Society for Nondestructive Testing.
2. 颁发的资格证书/卡片是认证机构为该人员的资格作证, 证书持有者的操作应有雇主或责任单位授权。By issuing the certificate and corresponding wallet card, the certification body attests to the qualification of the individual but does not give any operation authorization. The certificate holder shall obtain the authorization of permission to operate issued by the employer or responsible agency.
3. 中国无损检测学会注册为国际无损检测委员会 (ICNDT) 互认协议 (MRA) 签约国, 在ICNDT MRA表2中确认。中国无损检测学会颁发的证书在注册有效期内得到ICNDT MRA 签约国认可。各签约国在ICNDT MRA表1中列出。国际无损检测委员会网站www.icndt.org 会不断更新MRA表1表2的内容。The ChSNDT is registered under the ICNDT Multilateral Recognition Agreement (MRA), and registration is confirmed in Schedule 2 to the ICNDT MRA. Certificates issued by ChSNDT are recognised by the signatories to the ICNDT MRA so long as its registration remains valid. Signatories are listed in Schedule 1 to the ICNDT MRA. The current edition of the MRA, together with updated Schedules 1 and 2, is published at www.icndt.org.

雇主 (Employer): _____ 日期 (Date): _____ 持证人 (Certificate holder): _____ 日期 (Date): _____

ChSNDT-ZS-04
Issue1



中国机械工程学会无损检测分会

The Chinese Society for Nondestructive Testing



特此认可 Hereby Recognizes



赵恒军 **Zhao Hengjun** (身份证/ID) **630103197401201211**

单位: (Employer) **广东科致检测技术服务有限公司**

符合ISO9712-2012标准对于下列无损检测方法及其产品门类

has met the requirements of standard ISO9712-2012 related to the following NDT method and product sectors

无损检测 3 级的要求 as NDT Level 3

方法 Method	产品门类 Product Sectors	认证日期 Date of Certification	有效日期 Date of Expiry
渗透 (PT) nf	焊缝 (W)	2021年01月29日	2026年01月28日

证书编号 Certificate No: **63002115274PT** 认证机构代表 Representative of Certification Body: 

注释: (Notes)

1. 本证按照国际标准ISO9712-2012颁发, 版权归中国无损检测学会所有。This certificate is issued according to the International Standard ISO9712-2012, and remains the property of the Chinese Society for Nondestructive Testing.
2. 颁发的资格证书/卡片是认证机构为该人员的资格作证, 证书持有者的操作应有雇主或责任单位授权。By issuing the certificate and corresponding wallet card, the certification body attests to the qualification of the individual but does not give any operation authorization. The certificate holder shall obtain the authorization of permission to operate issued by the employer or responsible agency.
3. 中国无损检测学会注册为国际无损检测委员会 (ICNDT) 互认协议 (MRA) 签约国, 在ICNDT MRA表2中确认。中国无损检测学会颁发的证书在注册有效期内得到ICNDT MRA 签约国认可。各签约国在ICNDT MRA表1中列出。国际无损检测委员会网站www.icndt.org 会不断更新MRA表1表2的内容。The ChSNDT is registered under the ICNDT Multilateral Recognition Agreement (MRA), and registration is confirmed in Schedule 2 to the ICNDT MRA. Certificates issued by ChSNDT are recognised by the signatories to the ICNDT MRA so long as its registration remains valid. Signatories are listed in Schedule 1 to the ICNDT MRA. The current edition of the MRA, together with updated Schedules 1 and 2, is published at www.icndt.org.

雇主 (Employer): _____ 日期 (Date): _____ 持证人 (Certificate holder): _____ 日期 (Date): _____

ChSNDT-ZS-04
Issue1



中国机械工程学会无损检测分会

The Chinese Society for Nondestructive Testing



特此认可 Hereby Recognizes



赵恒军 **Zhao Hengjun** (身份证/ID) **630103197401201211**

单位: (Employer) **广东科致检测技术服务有限公司**

符合ISO9712-2012标准对于下列无损检测方法及其产品门类

has met the requirements of standard ISO9712-2012 related to the following NDT method and product sectors

无损检测 2 级的要求 as NDT Level 2

方法 Method	产品门类 Product Sectors	认证日期 Date of Certification	有效日期 Date of Expiry
射线 (RT)	焊缝 (W)	2022年02月16日	2027年02月15日

证书编号 Certificate No: **63002115274RT**

认证机构代表 Representative of Certification Body **徐永昌**

注: (Notes)

1. 本证书按照国际标准ISO9712-2012颁发, 版权归中国无损检测学会所有。This certificate is issued according to the International Standard ISO9712-2012, and remains the property of the ICNDT.
2. 颁发的资格证书/卡片是认证机构为人员的资格作证。证书持有者的操作应有雇主或责任单位授权。By issuing the certificate and corresponding wallet card, the certification body attests to the qualification of the individual but does not give any operation authorization. The certificate holder shall obtain the authorization of permission to operate issued by the employer or responsible agency.
3. 中国无损检测学会注册为国际无损检测委员会 (ICNDT) 互认协议 (MRA) 签约国。在ICNDT MRA表2中确认。中国无损检测学会颁发的证书在注册有效期内得到ICNDT MRA 签约国认可。各签约国在ICNDT MRA表1中列出。国际无损检测委员会网站www.icndt.org 会不断更新MRA表1表2的内容。The ChSNDT is registered under the ICNDT Multilateral Recognition Agreement (MRA), and registration is confirmed in Schedule 2 to the ICNDT MRA. Certificates issued by ChSNDT are recognised by the signatories to the ICNDT MRA so long as its registration remains valid. Signatories are listed in Schedule 1 to the ICNDT MRA. The current edition of the MRA, together with updated Schedules 1 and 2, is published at www.icndt.org.

雇主 (Employer): _____

日期 (Date): _____

持证人 (Certificate holder): _____

日期 (Date): _____

ChSNDT-ZS-04
Issue1



中国机械工程学会无损检测分会

The Chinese Society for Nondestructive Testing



特此认可 Hereby Recognizes



赵恒军 **Zhao Hengjun** (身份证/ID) **630103197401201211**

单位: (Employer) **广东科致检测技术服务有限公司**

符合ISO9712-2012标准对于下列无损检测方法及其产品门类

has met the requirements of standard ISO9712-2012 related to the following NDT method and product sectors

无损检测 3 级的要求 as NDT Level 3

方法 Method	产品门类 Product Sectors	认证日期 Date of Certification	有效日期 Date of Expiry
超声波 (UT)	焊缝 (W)	2020年03月17日	2025年03月16日

证书编号 Certificate No: **63002115274UT**

认证机构代表 Representative of Certification Body **徐永昌**

注: (Notes)

1. 本证书按照国际标准ISO9712-2012颁发, 版权归中国无损检测学会所有。This certificate is issued according to the International Standard ISO9712-2012, and remains the property of the ICNDT.
2. 颁发的资格证书/卡片是认证机构为人员的资格作证。证书持有者的操作应有雇主或责任单位授权。By issuing the certificate and corresponding wallet card, the certification body attests to the qualification of the individual but does not give any operation authorization. The certificate holder shall obtain the authorization of permission to operate issued by the employer or responsible agency.
3. 中国无损检测学会注册为国际无损检测委员会 (ICNDT) 互认协议 (MRA) 签约国。在ICNDT MRA表2中确认。中国无损检测学会颁发的证书在注册有效期内得到ICNDT MRA 签约国认可。各签约国在ICNDT MRA表1中列出。国际无损检测委员会网站www.icndt.org 会不断更新MRA表1表2的内容。The ChSNDT is registered under the ICNDT Multilateral Recognition Agreement (MRA), and registration is confirmed in Schedule 2 to the ICNDT MRA. Certificates issued by ChSNDT are recognised by the signatories to the ICNDT MRA so long as its registration remains valid. Signatories are listed in Schedule 1 to the ICNDT MRA. The current edition of the MRA, together with updated Schedules 1 and 2, is published at www.icndt.org.

雇主 (Employer): _____

日期 (Date): _____

持证人 (Certificate holder): _____

日期 (Date): _____

普通高等学校
毕业证书



中华人民共和国教育部监制

No. 97453286

学生 赵恒军 性别 男
一九七四年元月二十日生，于一九九四年
九月至一九九七年七月在本校
工业民用建筑 专业
三年制专科学习，修完教学计划规定
的全部课程，成绩合格，准予毕业。

校(院)长:

林谢
印兴

校 名:

一九九七年七月十五日

学校编号: 074596

中华人民共和国
居民身份证

签发机关 西宁市公安局城中分局
有效期限 2005.10.28-2025.10.28

姓名 赵恒军

性别 男 民族 汉

出生 1974 年 1 月 20 日

住址 西宁市城中区建材巷
2-22号

公民身份号码 630103197401201211

深圳市社会保险历年参保缴费明细表（个人）

页码: 1

计算单位：元

缴费年	月	单位编号	养老保险			医疗保险				生育			工伤保险		失业保险		
			基数	单位交	个人交	险种	基数	单位交	个人交	险种	基数	单位交	基数	单位交	基数	单位交	个人交
2024	05	736621	3523.0	528.45	281.84	2	6475	97.13	32.38	1	6475	32.38	2360	6.61	2360	18.88	4.72
2024	06	736621	3523.0	528.45	281.84	2	6475	97.13	32.38	1	6475	32.38	2360	6.61	2360	18.88	4.72
2024	07	736621	4492.0	673.8	359.36	2	6475	97.13	32.38	1	6475	32.38	2360	9.44	2360	18.88	4.72
2024	08	736621	4492.0	673.8	359.36	2	6475	97.13	32.38	1	6475	32.38	2360	9.44	2360	18.88	4.72
2024	09	736621	4492.0	673.8	359.36	2	6475	97.13	32.38	1	6475	32.38	2360	9.44	2360	18.88	4.72
2024	10	736621	4492.0	673.8	359.36	2	6475	97.13	32.38	1	6475	32.38	2360	9.44	2360	18.88	4.72
2024	11	736621	4492.0	673.8	359.36	2	6475	97.13	32.38	1	6475	32.38	2360	9.44	2360	18.88	4.72
2024	12	736621	4492.0	673.8	359.36	2	6475	97.13	32.38	1	6475	32.38	2360	9.44	2360	18.88	4.72
2025	01	736621	4492.0	718.72	359.36	2	6733	101.0	33.67	1	6733	33.67	2360	9.44	2360	18.88	4.72
2025	02	736621	4492.0	718.72	359.36	2	6733	101.0	33.67	1	6733	33.67	2360	9.44	2360	18.88	4.72
2025	03	736621	4492.0	718.72	359.36	2	6733	101.0	33.67	1	6733	33.67	2520	10.08	2520	20.56	5.04
合计			7255.86	3797.92			1080.04	360.05			360.05					208.96	52.24

1. 本证明可作为参保人在本单位参加社会保险的证明。向相关部门提供, 查验部门可通过登录
网址: <https://sipub.sz.gov.cn/vp/>, 输入下列验证码 (3391e82e245f6246) 核查, 验证码有效期三个月。

2. 生育保险中的险种“1”为生育保险,“2”为生育医疗。

3. 医疗险种中的险种“1”为基本医疗保险一档，“2”为基本医疗保险二档，“4”为基本医疗保险三档，“5”为少儿/大学生医保（医疗保险二档），“6”为统筹医疗保险。

4. 上述“缴费明细”表中带“*”标识为补缴, 空行为断缴。

5. 居民养老保险、少儿/学生医疗保险缴费情况不在本清单中展示。

6. 如2020年2月至6月的单位缴费部分金额为“0”或者缴费金额减半的,属于按规定减免后实收金额。

7 单位编号对应的单位名称。

单位编号
736621

单位名称
深圳市一泰检测有限公司



4.22、项目主要技术人员-杨豪俊

广东省职称证书

姓 名: 杨豪俊

身份证号: 362322199609081218



职称名称: 助理工程师

专 业: 建筑管理

级 别: 助理级

取得方式: 考核认定

通过时间: 2023年04月16日

评审组织: 深圳市建筑管理专业高级职称评审委员会

证书编号: 2303006117738

发证单位: 深圳市人力资源和社会保障局

发证时间: 2023年07月05日



查询网址: <http://www.gdhrss.gov.cn/gdweb/zyjsrc>



姓名: 杨豪俊
Full Name
身份证号: 362322199609081218
ID No.
管理号: B51720180602653
Administration No.
发证日期: 2018.08
Issue Date

专业名称: 土木工程
Professional Field
资格名称: 助理工程师
Qualificational Title
批准时间: 2018.08
Approval Date
批准单位: 大冶市人社局
Approved by
批准文号: 冶人社职[2018]21号
Approval No.
评审组织: 认定
Evaluation Organization

广东省建设工程质量安全检测和鉴定协会
Guangdong Association for Quality and Safety Testing and Appraisal of Construction Projects

检测鉴定培训合格证
Training Qualification Certificate of Engineering Test and Appraisal



姓名(Full name): 杨豪俊 身份证(ID): 362322199609081218
单位(Employer): 深圳市一泰检测有限公司
证书编号(Certificate No): 3020237

符合《广东省建设工程质量安全检测和鉴定协会检测人员培训管理办法》对于下列检测项目的要求:

专业	项目(方法)	发证日期	新政策新标准学习情况
地基基础	地基与基础承载力检测(静载荷试验)	2017-05-19	无记录
	基础承载力与完整性检测(高应变)	2018-10-19	无记录
	桩身完整性检测(低应变)	2018-07-20	无记录
	桩身完整性检测(声波透射)	2022-01-25	无记录
	桩身完整性检测(钻芯取芯法)	2017-08-11	无记录
	桩身完整性检测(钻芯取芯法)	2018-05-31	无记录
	桩身完整性检测(钻芯取芯法)	2023-03-30	无记录
见证取样	岩土工程原位测试	2017-04-12	无记录
	常用非金属材料检测	2017-04-28	无记录
	常用金属材料检测	2017-04-28	无记录



注: 本证依据《广东省建设工程质量安全检测和鉴定协会检测人员培训管理办法》颁发
证书若有造假行为应由雇主承担。
验证网址: <http://icjd.gdjsjcdxh.com>







深圳市社会保险历年参保缴费明细表（个人）

姓名：杨豪俊

社保电脑号：646511574

身份证号码：362322199609081218

页码：1

参保单位名称：深圳市一泰检测有限公司

单位编号：736621

计算单位：元

缴费年	月	单位编号	养老保险			医疗保险			生育保险			工伤保险		失业保险		
			基数	单位交	个人交	险种	基数	单位交	个人交	险种	基数	单位交	基数	单位交	基数	单位交
2024	03	736621	3523.0	493.22	281.84	2	6475	97.13	32.38	1	6475	32.38	3500	9.8	3500	28.0
2024	04	736621	3523.0	528.45	281.84	2	6475	97.13	32.38	1	6475	32.38	3500	9.8	3500	28.0
2024	05	736621	3523.0	528.45	281.84	2	6475	97.13	32.38	1	6475	32.38	3500	9.8	3500	28.0
2024	06	736621	3523.0	528.45	281.84	2	6475	97.13	32.38	1	6475	32.38	3500	9.8	3500	28.0
2024	07	736621	4492.0	673.8	359.36	2	6475	97.13	32.38	1	6475	32.38	3500	14.0	3500	28.0
2024	08	736621	4492.0	673.8	359.36	2	6475	97.13	32.38	1	6475	32.38	3500	14.0	3500	28.0
2024	09	736621	4492.0	673.8	359.36	2	6475	97.13	32.38	1	6475	32.38	3500	14.0	3500	28.0
2024	10	736621	4492.0	673.8	359.36	2	6475	97.13	32.38	1	6475	32.38	3500	14.0	3500	28.0
2024	11	736621	4492.0	673.8	359.36	2	6475	97.13	32.38	1	6475	32.38	3500	14.0	3500	28.0
2024	12	736621	4492.0	673.8	359.36	2	6475	97.13	32.38	1	6475	32.38	3500	14.0	3500	28.0
2025	01	736621	4492.0	718.72	359.36	2	6733	101.0	33.67	1	6733	33.67	3500	14.0	3500	28.0
2025	02	736621	4492.0	718.72	359.36	2	6733	101.0	33.67	1	6733	33.67	3500	14.0	3500	28.0
2025	03	736621	4492.0	718.72	359.36	2	6733	101.0	33.67	1	6733	33.67	3500	14.0	3500	28.0
合计			8277.53	4361.6			1274.3	424.81			424.81			165.2	364.0	91.0

备注：

- 本证明可作为参保人在本单位参加社会保险的证明。向相关部门提供，查验部门可通过登录网址：<https://sipub.sz.gov.cn/vp/>，输入下列验证码（ 3391e82e24603190 ）核查，验证码有效期三个月。
- 生育保险中的险种“1”为生育保险，“2”为生育医疗。
- 医疗险种中的险种“1”为基本医疗保险一档，“2”为基本医疗保险二档，“4”为基本医疗保险三档，“5”为少儿/大学生医保（医疗保险二档），“6”为统筹医疗保险。
- 上述“缴费明细”表中带“*”标识为补缴，空行为断缴。
- 居民养老保险、少儿/学生医疗保险缴费情况不在本清单中展示。
- 如2020年2月至6月的单位缴费部分金额为“0”或者缴费金额减半的，属于按规定减免后实收金额。
- 单位编号对应的单位名称：
单位编号
736621
单位名称
深圳市一泰检测有限公司



4.23、项目主要技术人员-谢文平

姓名: 谢文平
Full Name: 谢文平
身份证号: 360735198810050816
ID Number: 360735198810050816
资格名称: 助理工程师(建设)
Qualification: 助理工程师(建设)
专业名称: 工程检测
Profession: 工程检测
批准日期: 2016 年 05 月
Approval Date: 2016 年 05 月
批复文件: 赣市人社字〔2016〕155 号
Approval Document: 赣市人社字〔2016〕155 号

工作单位: 赣州市人才交流中心
Work Unit: 赣州市人才交流中心
管理号: 3600716400087
File No.: 3600716400087

签发单位盖章: [Red Seal: 赣州市人才交流中心]
Issued by: [Red Seal: 赣州市人才交流中心]
签发日期: 2016 年 7 月 14 日
Issued on: 2016 年 7 月 14 日

广东省建设工程质量安全检测和鉴定协会
Guangdong Association for Quality and Safety Testing and Appraisal of Construction Projects

检测鉴定培训合格证
Training Qualification Certificate of Engineering Test and Appraisal

姓名(Full name): 谢文平 身份证(ID): 360735198810050816
单位(Employer): 深圳市一泰检测有限公司
证书编号(Certificate No.): 3024061

符合《广东省建设工程质量安全检测和鉴定协会检测人员培训管理办法》对于下列检测项目的要求:

专业	项目(方法)	发证日期	新政策前标准学习情况
地基基础	地基与基础承载力检测(静载带试验)	2020-11-25	无记录
	桩身承载力与完整性检测(高应变)	2018-10-19	无记录
	桩身完整性检测(低应变)	2021-11-18	无记录
主体结构	混凝土结构实体检测	2019-10-16	无记录
	建筑幕墙检测(四性)	2023-12-14	无记录
见证取样	建筑门窗检测(三性)	2023-03-30	无记录
	常用非金属材料检测	2018-11-02	无记录
监测与测量	常用金属材料检测	2018-11-02	无记录
	基坑监测	2021-10-08	无记录
其他类别	房屋安全检测鉴定	2021-05-25	无记录
	建筑电气工程检测	2019-01-18	无记录

注册: 本证依据《广东省建设工程质量安全检测和鉴定协会制定检测人员培训管理办法》颁发
证书若有造假操作应由雇主授权
验证网址: <http://icjd.gdjsjcdxh.com>

发证单位盖章: [Red Seal: 广东省建设工程质量安全检测和鉴定协会]

公路水运工程试验检测师

Highway and Waterway Testing & Inspection Engineer

本证书由中华人民共和国人力资源和社会保障部、交通运输部监制，交通运输部职业资格中心颁发，表明持证人通过国家统一组织的考试，具有公路水运工程试验检测师的职业水平和能力。



姓名：谢文平
证件号码：360735198810050816
性别：男
出生年月：1988年10月
专业：道路工程
批准日期：2021年10月31日
管理号：31620211001010010520



成人高等教育

毕业证书



学生 谢文平 性别 男，一九八八年 十月 五 日生，于二〇一六年 三月至 二〇一八年 七月在本校 土木工程 专业 函授 学习，修完 专升本 科教学计划规定的全部课程，成绩合格，准予毕业。

校 名：吉林大学

校（院）长：



批准文号：(87)教计字036号
证书编号：101835201805702284

二〇一八年 七 月 十 日



深圳市社会保险历年参保缴费明细表（个人）

姓名：谢文平 社保电脑号：650223278 身份证号：360735198810050816 页码：1
参保单位名称：深圳市一泰检测有限公司 单位编号：736621 计算单位：元

缴费年	月	单位编号	养老保险			医疗保险			生育保险			工伤保险		失业保险		
			基数	单位交	个人交	险种	基数	单位交	个人交	险种	基数	单位交	基数	单位交	基数	单位交
2024	03	736621	3523.0	493.22	281.84	2	6475	97.13	32.38	1	6475	32.38	3500	9.8	3500	28.0
2024	04	736621	3523.0	528.45	281.84	2	6475	97.13	32.38	1	6475	32.38	3500	9.8	3500	28.0
2024	05	736621	3523.0	528.45	281.84	2	6475	97.13	32.38	1	6475	32.38	3500	9.8	3500	28.0
2024	06	736621	3523.0	528.45	281.84	2	6475	97.13	32.38	1	6475	32.38	3500	9.8	3500	28.0
2024	07	736621	4492.0	673.8	359.36	2	6475	97.13	32.38	1	6475	32.38	3500	14.0	3500	28.0
2024	08	736621	4492.0	673.8	359.36	2	6475	97.13	32.38	1	6475	32.38	3500	14.0	3500	28.0
2024	09	736621	4492.0	673.8	359.36	2	6475	97.13	32.38	1	6475	32.38	3500	14.0	3500	28.0
2024	10	736621	4492.0	673.8	359.36	2	6475	97.13	32.38	1	6475	32.38	3500	14.0	3500	28.0
2024	11	736621	4492.0	673.8	359.36	2	6475	97.13	32.38	1	6475	32.38	3500	14.0	3500	28.0
2024	12	736621	4492.0	673.8	359.36	2	6475	97.13	32.38	1	6475	32.38	3500	14.0	3500	28.0
2025	01	736621	4492.0	718.72	359.36	2	6733	101.0	33.67	1	6733	33.67	3500	14.0	3500	28.0
2025	02	736621	4492.0	718.72	359.36	2	6733	101.0	33.67	1	6733	33.67	3500	14.0	3500	28.0
2025	03	736621	4492.0	718.72	359.36	2	6733	101.0	33.67	1	6733	33.67	3500	14.0	3500	28.0
合计			8277.53	4361.6			1274.3	424.81			424.81		165.2	364.0		91.0

备注：

1. 本证明可作为参保人在本单位参加社会保险的证明。向相关部门提供，查验部门可通过登录
网址：<https://sipub.sz.gov.cn/vp/>，输入下列验证码（ 3391e826a4cb677g ）核查，验证码有效期三个月。
2. 生育保险中的险种“1”为生育保险，“2”为生育医疗。
3. 医疗险种中的险种“1”为基本医疗保险一档，“2”为基本医疗保险二档，“4”为基本医疗保险三档，“5”为少儿/大学生医保（医疗保险二档），“6”为统筹医疗保险。
4. 上述“缴费明细”表中带“*”标识为补缴，空行为断缴。
5. 居民养老保险、少儿/学生医疗保险缴费情况不在本清单中展示。
6. 如2020年2月至6月的单位缴费部分金额为“0”或者缴费金额减半的，属于按规定减免后实收金额。
7. 单位编号对应的单位名称：
单位编号
736621
单位名称
深圳市一泰检测有限公司



4.24、项目主要技术人员-钱南松

广东省职称证书

姓 名：钱南松

身份证号：330726199604160750



职称名称：助理工程师

专 业：道路与桥梁工程

级 别：助理级

取得方式：职称评审

通过时间：2023年02月15日

评审组织：深圳市交通运输专业高级职称评审委员会

证书编号：2303006139455

发证单位：深圳市人力资源和社会保障局

发证时间：2023年07月19日



查询网址：<http://www.gdhrss.gov.cn/gdweb/zyjsrc>

广东省建设工程质量安全检测和鉴定协会 Guangdong Association for Quality and Safety Testing and Appraisal of Construction Projects				
检测鉴定培训合格证 Training Qualification Certificate of Engineering Test and Appraisal				
	姓名 (Full name): 钱南松	身份证 (ID): 330726199604160750		
	单位 (Employer): 深圳市一泰检测有限公司			
	证书编号 (Certificate No): 3026883			
	符合《广东省建设工程质量安全检测和鉴定协会检测人员培训管理办法》对于下列检测项目的要求:			
专业	项目 (方法)	发证日期	新政策标准学习情况	
地基基础	地基与基础承载力检测 (静载荷试验)	2020-10-10	无记录	
	桩基承载力与完整性检测 (高应变)	2023-09-11	无记录	
	桩身完整性检测 (低应变)	2024-07-29	无记录	
	桩身完整性检测 (声波透射)	2022-01-25	无记录	
	桩身完整性检测 (钻芯取芯法检测)	2023-04-10	无记录	
	桩身完整性检测 (钻芯取芯法检测)	2023-03-27	无记录	
	桩土工程原位测试	2023-03-30	无记录	
	桩土工程原位测试	2023-07-20	无记录	
	主体结构	主体结构检测	2021-01-20	无记录
	见证取样	常用非金属材料检测	2021-05-25	无记录
	注: 本证依据《广东省建设工程质量安全检测和鉴定协会制定检测人员培训管理办法》颁发 证书若有造假行为由雇主承担。 验证网址: http://icjd.gdjsicjd.com			

公路水运工程助理试验检测师 Highway and Waterway Testing & Inspection Assistant Engineer	
	
本证书由中华人民共和国人力资源和社会保障部、交通运输部监制, 交通运输部职业资格中心颁发, 表明持证人通过国家统一组织的考试, 具有公路水运工程助理试验检测师的职业水平和能力。	
	
交通运输部职业资格中心	
姓名: 钱南松	
证件号码: 330726199604160750	
性别: 男	
出生年月: 1996年04月	
专业: 桥梁隧道工程	
批准日期: 2019年11月17日	
管理号: 31620191102020016369	



東華理工大學長江學院
EAST CHINA UNIVERSITY OF TECHNOLOGY, YANGTZE RIVER COLLEGE

普通高等學校
畢業證書



學生 錢南松 性別男，一九九六年四月十六日生。
於二〇一五年九月至二〇一九年七月在本學院
勘查技術與工程 專業 四年制 本科學習，修完教學
計劃規定的全部課程，成績合格，准予畢業。



院 長：

鄧自力

證書編號：134321201905001204 二〇一九年七月一日





深圳市社会保险历年参保缴费明细表（个人）

姓名：钱南松			社保电脑号：807829168			身份证号码：330726199604160750			页码：1								
参保单位名称：深圳市一泰检测有限公司			单位编号：736621			计算单位：元											
缴费年	月	单位编号	养老保险			医疗保险			生育			工伤保险			失业保险		
			基数	单位交	个人交	险种	基数	单位交	个人交	险种	基数	单位交	基数	单位交	基数	单位交	个人交
2024	03	736621	3523.0	493.22	281.84	2	6475	97.13	32.38	1	6475	32.38	2360	6.61	2360	18.88	4.72
2024	04	736621	3523.0	528.45	281.84	2	6475	97.13	32.38	1	6475	32.38	2360	6.61	2360	18.88	4.72
2024	05	736621	3523.0	528.45	281.84	2	6475	97.13	32.38	1	6475	32.38	2360	6.61	2360	18.88	4.72
2024	06	736621	3523.0	528.45	281.84	2	6475	97.13	32.38	1	6475	32.38	2360	6.61	2360	18.88	4.72
2024	07	736621	4492.0	673.8	359.36	2	6475	97.13	32.38	1	6475	32.38	2360	9.44	2360	18.88	4.72
2024	08	736621	4492.0	673.8	359.36	2	6475	97.13	32.38	1	6475	32.38	2360	9.44	2360	18.88	4.72
2024	09	736621	4492.0	673.8	359.36	2	6475	97.13	32.38	1	6475	32.38	2360	9.44	2360	18.88	4.72
2024	10	736621	4492.0	673.8	359.36	2	6475	97.13	32.38	1	6475	32.38	2360	9.44	2360	18.88	4.72
2024	11	736621	4492.0	673.8	359.36	2	6475	97.13	32.38	1	6475	32.38	2360	9.44	2360	18.88	4.72
2024	12	736621	4492.0	673.8	359.36	2	6475	97.13	32.38	1	6475	32.38	2360	9.44	2360	18.88	4.72
2025	01	736621	4492.0	718.72	359.36	2	6733	101.0	33.67	1	6733	33.67	2360	9.44	2360	18.88	4.72
2025	02	736621	4492.0	718.72	359.36	2	6733	101.0	33.67	1	6733	33.67	2360	9.44	2360	18.88	4.72
2025	03	736621	4492.0	718.72	359.36	2	6733	101.0	33.67	1	6733	33.67	2520	20.08	2520	20.08	6.04
合计			8277.53	4361.6			1274.3	424.81			424.81		112.01	40.72		61.68	

备注：

1. 本证明可作为参保人在本单位参加社会保险的证明。向相关部门提供，查验部门可通过登录
网址：<https://sipub.sz.gov.cn/vp/>，输入下列验证码（ 3391e826a4cb3325 ）核查，验证码有效期三个月。

2. 生育保险中的险种“1”为生育保险，“2”为生育医疗。

3. 医疗险种中的险种“1”为基本医疗保险一档，“2”为基本医疗保险二档，“4”为基本医疗保险三档，“5”为少儿/大学生医保（医疗保险二档），“6”为统筹医疗保险。

4. 上述“缴费明细”表中带“*”标识为补缴，空行为断缴。

5. 居民养老保险、少儿/学生医疗保险缴费情况不在本清单中展示。

6. 如2020年2月至6月的单位缴费部分金额为“0”或者缴费金额减半的，属于按规定减免后实收金额。

7. 单位编号对应的单位名称：
单位编号
736621

单位名称
深圳市一泰检测有限公司



4.25、项目主要技术人员-吴家龙

广东省职称证书

姓 名: 吴家龙

身份证号: 450423199204290013



职称名称: 助理工程师

专 业: 建筑管理

级 别: 助理级

取得方式: 职称评审

通过时间: 2023年04月16日

评审组织: 深圳市建筑管理专业高级职称评审委员会

证书编号: 2303006116159

发证单位: 深圳市人力资源和社会保障局

发证时间: 2023年07月05日



查询网址: <http://www.gdhrss.gov.cn/gdweb/zyjsrc>





深圳市社会保险历年参保缴费明细表（个人）

姓名：吴家龙 社保电脑号：646097808 身份证号码：450423199204290013 页码：1
参保单位名称：深圳市一泰检测有限公司 单位编号：736621 计算单位：元

缴费年	月	单位编号	养老保险			医疗保险			生育保险			工伤保险		失业保险		
			基数	单位交	个人交	险种	基数	单位交	个人交	险种	基数	单位交	基数	单位交	基数	单位交
2024	03	736621	3523.0	493.22	281.84	1	6475	323.75	129.5	1	6475	32.38	3500	9.8	3500	28.0
2024	04	736621	3523.0	528.45	281.84	1	6475	323.75	129.5	1	6475	32.38	3500	9.8	3500	28.0
2024	05	736621	3523.0	528.45	281.84	1	6475	323.75	129.5	1	6475	32.38	3500	9.8	3500	28.0
2024	06	736621	3523.0	528.45	281.84	1	6475	323.75	129.5	1	6475	32.38	3500	9.8	3500	28.0
2024	07	736621	4492.0	673.8	359.36	1	6475	323.75	129.5	1	6475	32.38	3500	14.0	3500	28.0
2024	08	736621	4492.0	673.8	359.36	1	6475	323.75	129.5	1	6475	32.38	3500	14.0	3500	28.0
2024	09	736621	4492.0	673.8	359.36	1	6475	323.75	129.5	1	6475	32.38	3500	14.0	3500	28.0
2024	10	736621	4492.0	673.8	359.36	1	6475	323.75	129.5	1	6475	32.38	3500	14.0	3500	28.0
2024	11	736621	4492.0	673.8	359.36	1	6475	323.75	129.5	1	6475	32.38	3500	14.0	3500	28.0
2024	12	736621	4492.0	673.8	359.36	1	6475	323.75	129.5	1	6475	32.38	3500	14.0	3500	28.0
2025	01	736621	4492.0	718.72	359.36	1	6733	336.65	134.66	1	6733	33.67	3500	14.0	3500	28.0
2025	02	736621	4492.0	718.72	359.36	1	6733	336.65	134.66	1	6733	33.67	3500	14.0	3500	28.0
2025	03	736621	4492.0	718.72	359.36	1	6733	336.65	134.66	1	6733	33.67	3500	14.0	3500	28.0
合计				8277.53	4361.6			4247.45	1698.98			424.81		165.2	364.0	91.0

备注：
1. 本证明可作为参保人在本单位参加社会保险的证明。向相关部门提供，查验部门可通过登录
网址：<https://sipub.sz.gov.cn/vp/>，输入下列验证码（ 3391e82e24607722 ）核查，验证码有效期三个月。
2. 生育保险中的险种“1”为生育保险，“2”为生育医疗。
3. 医疗险种中的险种“1”为基本医疗保险一档，“2”为基本医疗保险二档，“4”为基本医疗保险三档，“5”为少儿/大学生医保（医疗保险二档），“6”为统筹医疗保险。
4. 上述“缴费明细”表中带“*”标识为补缴，空行为断缴。
5. 居民养老保险、少儿/学生医疗保险缴费情况不在本清单中展示。
6. 如2020年2月至6月的单位缴费部分金额为“0”或者缴费金额减半的，属于按规定减免后实收金额。
7. 单位编号对应的单位名称：
单位编号 736621 单位名称 深圳市一泰检测有限公司



4.26、项目主要技术人员-潘杰伦

广东省职称证书

姓 名：潘杰伦

身份证号：360426199307183015



职称名称：助理工程师

专 业：土木工程

级 别：助理级

取得方式：考核认定

通过时间：2019年07月05日

评审组织：深圳市龙华区公务员和职员管理局

证书编号：1903426000255

发证单位：深圳市龙华区公务员和职员管理局

发证时间：2019年07月05日



查询网址：<http://www.gdhrss.gov.cn/gdweb/zyjsrc>

说明

1、依据国家检验检测机构资质认定能力评价的通用要求和认证认可的有关规定，广东省检验检测人员经考核合格，颁发此证。

2、此证可作为检验检测机构中相关专业检验人员通过培训、考核合格的证明，及工作能力和晋升的依据。

3、无照片、发证单位印章、钢印的证书无效。

4、此证不得转借、涂改无效。

5、此证从发证之日起，有效期至到期前三个月向原发证单位申请延期。

广东省检验检测机构检验检测员证

姓名 潘杰伦

文化程度 本科

身份证号码 360426199307183015

专业 建设工程检验专业

工作单位 深圳市泰科检测有限公司

证书编号 粤质检05407



考核合格专业项目

建设工程检验检测员（混凝土结构实体及砌体结构现场检测）

发证日期 2021年 06月 08日
有效日期 2024年 06月 07日

经 合格
有效期延长至 年 月 日

发证机关核准章

记 事





深圳市社会保险历年参保缴费明细表（个人）

姓名：潘杰伦 社保电脑号：646719300 身份证号码：360426199307183015 页码：1
参保单位名称：深圳市一泰检测有限公司 单位编号：736621 计算单位：元

缴费年	月	单位编号	养老保险			医疗保险			生育保险			工伤保险		失业保险		
			基数	单位交	个人交	险种	基数	单位交	个人交	险种	基数	单位交	基数	单位交	基数	单位交
2024	03	736621	3523.0	493.22	281.84	2	6475	97.13	32.38	1	6475	32.38	3500	9.8	3500	28.0
2024	04	736621	3523.0	528.45	281.84	2	6475	97.13	32.38	1	6475	32.38	3500	9.8	3500	28.0
2024	05	736621	3523.0	528.45	281.84	2	6475	97.13	32.38	1	6475	32.38	3500	9.8	3500	28.0
2024	06	736621	3523.0	528.45	281.84	2	6475	97.13	32.38	1	6475	32.38	3500	9.8	3500	28.0
2024	07	736621	4492.0	673.8	359.36	2	6475	97.13	32.38	1	6475	32.38	3500	14.0	3500	28.0
2024	08	736621	4492.0	673.8	359.36	2	6475	97.13	32.38	1	6475	32.38	3500	14.0	3500	28.0
2024	09	736621	4492.0	673.8	359.36	2	6475	97.13	32.38	1	6475	32.38	3500	14.0	3500	28.0
2024	10	736621	4492.0	673.8	359.36	2	6475	97.13	32.38	1	6475	32.38	3500	14.0	3500	28.0
2024	11	736621	4492.0	673.8	359.36	2	6475	97.13	32.38	1	6475	32.38	3500	14.0	3500	28.0
2024	12	736621	4492.0	673.8	359.36	2	6475	97.13	32.38	1	6475	32.38	3500	14.0	3500	28.0
2025	01	736621	4492.0	718.72	359.36	2	6733	101.0	33.67	1	6733	33.67	3500	14.0	3500	28.0
2025	02	736621	4492.0	718.72	359.36	2	6733	101.0	33.67	1	6733	33.67	3500	14.0	3500	28.0
2025	03	736621	4492.0	718.72	359.36	2	6733	101.0	33.67	1	6733	33.67	3500	14.0	3500	28.0
合计			8277.53	4361.6			1274.3	424.81			424.81			165.2	364.0	91.0

备注：

- 本证明可作为参保人在本单位参加社会保险的证明。向相关部门提供，查验部门可通过登录网址：<https://sipub.sz.gov.cn/vp/>，输入下列验证码（ 3391e82e2460f3e6 ）核查，验证码有效期三个月。
- 生育保险中的险种“1”为生育保险，“2”为生育医疗。
- 医疗险种中的险种“1”为基本医疗保险一档，“2”为基本医疗保险二档，“4”为基本医疗保险三档，“5”为少儿/大学生医保（医疗保险二档），“6”为统筹医疗保险。
- 上述“缴费明细”表中带“*”标识为补缴，空行为断缴。
- 居民养老保险、少儿/学生医疗保险缴费情况不在本清单中展示。
- 如2020年2月至6月的单位缴费部分金额为“0”或者缴费金额减半的，属于按规定减免后实收金额。
7. 单位编号对应的单位名称：
单位编号 736621 单位名称 深圳市一泰检测有限公司



4.27、项目主要技术人员-陈丽燕

广东省职称证书	
姓名：陈丽燕	
身份证号：440681199602115424	
职称名称：助理工程师	
专 业：建筑工程检测	
级 别：助理级	
取得方式：考核认定	
通过时间：2020年08月10日	
评审组织：深圳市龙华区人力资源局	
证书编号：2003426001048	
发证单位：深圳市龙华区人力资源局	
发证时间：2020年08月10日	
查询网址： http://www.gdhrss.gov.cn/gdweb/zyjsrc	

<div>广东省建设工程质量安全检测和鉴定协会 Guangdong Association for Quality and Safety Testing and Appraisal of Construction Projects</div> <div>检测鉴定培训合格证 Training Qualification Certificate of Engineering Test and Appraisal</div>			
	姓名 (Full name): 陈丽燕	身份证 (ID): 440681199602115424	
	单位 (Employer): 深圳市一泰检测有限公司		
	证书编号 (Certificate No): 3034646		
符合《广东省建设工程质量安全检测和鉴定协会检测人员培训管理办法》对于下列检测项目的要求:			
专业	项目 (方法)	发证日期	新政策新标准学习情况
建筑幕墙 见证取样	建筑幕墙检测 (四性)	2023-12-14	无记录
	常用非金属材料检测	2023-10-13	无记录
其他类别	常用金属材料检测	2023-06-29	无记录
	建筑节能工程检测	2024-07-05	无记录



注意: 本证依据《广东省建设工程质量安全检测和鉴定协会制定的检测人员培训管理办法》颁发
证书若有防伪码作伪由雇主承担
验证网址: <http://jcjd.gdjsjcdxh.com>



发证单位盖章

b		成人高等教育		
<div>毕业证书</div>				
学生	陈丽燕	性别	女	一九九六年二月十一日生, 于二〇一八年四月至二〇二〇年六月在本校
		土木工程		
专业	函授	学习, 修完	专升本	科教学计划规定的全部课程, 成绩合格, 准予毕业。
校名:	 长沙理工大学		校(院)长: 	
批准文号:	教育部 (88) 教高字 191 号			
证书编号:	105365202005007652		二〇二〇年六月三十日	

中华人民共和国教育部学历证书查询网址: <http://www.chsi.com.cn>



深圳市社会保险历年参保缴费明细表（个人）

姓名：陈丽燕 社保电脑号：647025898 身份证号：440681199602115424 单位编号：736621 计算单位：元

缴费年	月	单位编号	养老保险			医疗保险			生育保险			工伤保险			失业保险		
			基数	单位交	个人交	险种	基数	单位交	个人交	险种	基数	单位交	基数	单位交	基数	单位交	个人交
2024	03	736621	3523.0	493.22	281.84	2	6475	97.13	32.38	1	6475	32.38	2360	6.61	2360	18.88	4.72
2024	04	736621	3523.0	528.45	281.84	2	6475	97.13	32.38	1	6475	32.38	2360	6.61	2360	18.88	4.72
2024	05	736621	3523.0	528.45	281.84	2	6475	97.13	32.38	1	6475	32.38	2360	6.61	2360	18.88	4.72
2024	06	736621	3523.0	528.45	281.84	2	6475	97.13	32.38	1	6475	32.38	2360	6.61	2360	18.88	4.72
2024	07	736621	4492.0	673.8	359.36	2	6475	97.13	32.38	1	6475	32.38	2360	9.44	2360	18.88	4.72
2024	08	736621	4492.0	673.8	359.36	2	6475	97.13	32.38	1	6475	32.38	2360	9.44	2360	18.88	4.72
2024	09	736621	4492.0	673.8	359.36	2	6475	97.13	32.38	1	6475	32.38	2360	9.44	2360	18.88	4.72
2024	10	736621	4492.0	673.8	359.36	2	6475	97.13	32.38	1	6475	32.38	2360	9.44	2360	18.88	4.72
2024	11	736621	4492.0	673.8	359.36	2	6475	97.13	32.38	1	6475	32.38	2360	9.44	2360	18.88	4.72
2024	12	736621	4492.0	673.8	359.36	2	6475	97.13	32.38	1	6475	32.38	2360	9.44	2360	18.88	4.72
2025	01	736621	4492.0	718.72	359.36	2	6733	101.0	33.67	1	6733	33.67	2360	9.44	2360	18.88	4.72
2025	02	736621	4492.0	718.72	359.36	2	6733	101.0	33.67	1	6733	33.67	2360	9.44	2360	18.88	4.72
2025	03	736621	4492.0	718.72	359.36	2	6733	101.0	33.67	1	6733	33.67	2520	10.08	2520	20.25	5.04
合计			8277.53	4361.6			1274.3	424.81			424.81		112.08	246.72		61.68	

备注：
1. 本证明可作为参保人在本单位参加社会保险的证明。向相关部门提供，查验部门可通过登录
网址：<https://sipub.sz.gov.cn/vp/>，输入下列验证码（ 3391e70b621fc4e6 ）核查，验证码有效期三个月。
2. 生育保险中的险种“1”为生育保险，“2”为生育医疗。
3. 医疗险种中的险种“1”为基本医疗保险一档，“2”为基本医疗保险二档，“4”为基本医疗保险三档，“5”为少儿/大学生医保（医疗保险二档），“6”为统筹医疗保险。
4. 上述“缴费明细”表中带“*”标识为补缴，空行为断缴。
5. 居民养老保险、少儿/学生医疗保险缴费情况不在本清单中展示。
6. 如2020年2月至6月的单位缴费部分金额为“0”或者缴费金额减半的，属于按规定减免后实收金额。
7. 单位编号对应的单位名称：
单位编号 736621 单位名称 深圳市一泰检测有限公司



4.28、项目主要技术人员-韩景涛



公路水运工程试验检测师

Highway and Waterway Testing & Inspection Engineer

本证书由中华人民共和国人力资源和社会保障部、交通运输部监制，交通运输部职业资格中心颁发，表明持证人通过国家统一组织的考试，具有公路水运工程试验检测师的职业水平和能力。



交通运输部职业资格中心



姓 名: 韩景涛
证件号码: 445222199112074335
性 别: 男
出生年月: 1991年12月
专 业: 道路工程
批准日期: 2020年11月15日
管 理 号: 31620201101010015556



普通高等学校

毕业证书



学生 韩景涛 性别男，一九九一年十二月七日生，于二〇一一年九月至二〇一四年六月在本校 市政技术学院 建筑工程技术专业三年制专科学习，修完教学计划规定的全部课程，成绩合格，准予毕业。

校 名: 广州大学

校（院）长: 邹采荣

证书编号: 110781201406050186

二〇一四年六月三十日

中华人民共和国教育部学历证书查询网址: <http://www.chsi.com.cn>



深圳市社会保险历年参保缴费明细表（个人）

姓名：韩景涛 社保电脑号：807559138 身份证号码：445222199112074335 页码：1
参保单位名称：深圳市一泰检测有限公司 单位编号：736621 计算单位：元

缴费年	月	单位编号	养老保险			医疗保险			生育保险			工伤保险		失业保险		
			基数	单位交	个人交	险种	基数	单位交	个人交	险种	基数	单位交	基数	单位交	基数	单位交
2024	03	736621	3523.0	493.22	281.84	2	6475	97.13	32.38	1	6475	32.38	2360	6.61	2360	18.88
2024	04	736621	3523.0	528.45	281.84	2	6475	97.13	32.38	1	6475	32.38	2360	6.61	2360	18.88
2024	05	736621	3523.0	528.45	281.84	2	6475	97.13	32.38	1	6475	32.38	2360	6.61	2360	18.88
2024	06	736621	3523.0	528.45	281.84	2	6475	97.13	32.38	1	6475	32.38	2360	6.61	2360	18.88
2024	07	736621	4492.0	673.8	359.36	2	6475	97.13	32.38	1	6475	32.38	2360	9.44	2360	18.88
2024	08	736621	4492.0	673.8	359.36	2	6475	97.13	32.38	1	6475	32.38	2360	9.44	2360	18.88
2024	09	736621	4492.0	673.8	359.36	2	6475	97.13	32.38	1	6475	32.38	2360	9.44	2360	18.88
2024	10	736621	4492.0	673.8	359.36	2	6475	97.13	32.38	1	6475	32.38	2360	9.44	2360	18.88
2024	11	736621	4492.0	673.8	359.36	2	6475	97.13	32.38	1	6475	32.38	2360	9.44	2360	18.88
2024	12	736621	4492.0	673.8	359.36	2	6475	97.13	32.38	1	6475	32.38	2360	9.44	2360	18.88
2025	01	736621	4492.0	718.72	359.36	2	6733	101.0	33.67	1	6733	33.67	2360	9.44	2360	18.88
2025	02	736621	4492.0	718.72	359.36	2	6733	101.0	33.67	1	6733	33.67	2360	9.44	2360	18.88
2025	03	736621	4492.0	718.72	359.36	2	6733	101.0	33.67	1	6733	33.67	2520	20.08	2520	20.08
合计			8277.53	4361.6			1274.3	424.81			424.81		112.08	246.72		61.68

- 备注：
1. 本证明可作为参保人在本单位参加社会保险的证明。向相关部门提供，查验部门可通过登录
网址：<https://sipub.sz.gov.cn/vp/>，输入下列验证码（ 3391e82e24635e79 ）核查，验证码有效期三个月。
 2. 生育保险中的险种“1”为生育保险，“2”为生育医疗。
 3. 医疗险种中的险种“1”为基本医疗保险一档，“2”为基本医疗保险二档，“4”为基本医疗保险三档，“5”为少儿/大学生医保（医疗保险二档），“6”为统筹医疗保险。
 4. 上述“缴费明细”表中带“*”标识为补缴，空行为断缴。
 5. 居民养老保险、少儿/学生医疗保险缴费情况不在本清单中展示。
 6. 如2020年2月至6月的单位缴费部分金额为“0”或者缴费金额减半的，属于按规定减免后实收金额。
 7. 单位编号对应的单位名称：
单位编号
736621
单位名称
深圳市一泰检测有限公司



4.29、项目主要技术人员-吴慧敏

广东省职称证书

姓 名：吴慧敏

身份证号：360311199608270024



职称名称：助理工程师

专 业：节能工程

级 别：助理级

取得方式：考核认定

通过时间：2022年05月14日

评审组织：深圳市节能工程专业高级职称评审委员会

证书编号：2203006077489

发证单位：深圳市人力资源和社会保障局

发证时间：2022年07月10日



查询网址：<http://www.gdhrss.gov.cn/gdweb/zyjsrc>

<div>广东省建设工程质量安全检测和鉴定协会 Guangdong Association for Quality and Safety Testing and Appraisal of Construction Projects</div> <div>检测鉴定培训合格证 Training Qualification Certificate of Engineering Test and Appraisal</div>			
	姓名 (Full name): 吴慧敏	身份证 (ID): 360311199608270024	
	单位 (Employer): 深圳市一泰检测有限公司		
	证书编号 (Certificate No): 3022033		
符合《广东省建设工程质量安全检测和鉴定协会检测人员培训管理办法》对于下列检测项目的要求:			
专业	项目 (方法)	发证日期	新政策新标准学习情况
建筑幕墙 见证取样	建筑门窗检测 (三性)	2023-03-30	无记录
	常用金属材料检测	2018-11-02	无记录
其他类别	常用金属材料检测	2018-11-02	无记录
	建筑电气工程检测	2019-01-18	无记录
	建筑节能工程检测	2018-03-29	无记录
	民用建筑室内环境检测	2017-12-08	无记录
	注册: 本证依据《广东省建设工程质量安全检测和鉴定协会制定的检测人员培训管理办法》颁发 证书持有者应遵守相应法律法规。 验证网址: http://jcjd.gdscjcdxh.com		
			

<div>公路水运工程助理试验检测师 Highway and Waterway Testing & Inspection Assistant Engineer</div> <div>本证书由中华人民共和国人力资源和社会保障部、交通运输部监制，交通运输部职业资格中心颁发，表明持证人通过国家统一组织的考试，具有公路水运工程助理试验检测师的职业水平和能力。</div> <div></div> <div>交通运输部职业资格中心</div>	<div></div> <div>姓名: 吴慧敏</div> <div>证件号码: 360311199608270024</div> <div>性别: 女</div> <div>出生年月: 1996年08月</div> <div>专业: 道路工程</div> <div>批准日期: 2021年10月31日</div> <div>管理号: 31620211002010010904</div> <div></div>
--	--



西南科技大学 毕业证书



学生 吴慧敏 ，性别女，1996年 08 月 27 日生，
于 2018 年 09 月至 2021 年 01 月在本校网络教育
土木工程 专业 2.5 年制 专科起点本 科
学习，修完教学计划规定的全部课程，成绩合格，
准予毕业。



校长

二〇二一年一月十日

证书编号: 106197202105114257



深圳市社会保险历年参保缴费明细表（个人）

姓名：吴慧敏

社保电脑号：638572413

身份证号码：360311199608270024

页码：1

参保单位名称：深圳市一泰检测有限公司

单位编号：736621

计算单位：元

缴费年	月	单位编号	养老保险			医疗保险				生育			工伤保险		失业保险		
			基数	单位交	个人交	险种	基数	单位交	个人交	险种	基数	单位交	基数	单位交	基数	单位交	个人交
2024	03	736621	3523.0	528.45	281.84	1	6475	323.75	129.5	1	6475	32.38	3500	9.8	3500	28.0	7.0
2024	04	736621	3523.0	563.68	281.84	1	6475	323.75	129.5	1	6475	32.38	3500	9.8	3500	28.0	7.0
2024	05	736621	3523.0	563.68	281.84	1	6475	323.75	129.5	1	6475	32.38	3500	9.8	3500	28.0	7.0
2024	06	736621	3523.0	563.68	281.84	1	6475	323.75	129.5	1	6475	32.38	3500	9.8	3500	28.0	7.0
2024	07	736621	4492.0	718.72	359.36	1	6475	323.75	129.5	1	6475	32.38	3500	14.0	3500	28.0	7.0
2024	08	736621	4492.0	718.72	359.36	1	6475	323.75	129.5	1	6475	32.38	3500	14.0	3500	28.0	7.0
2024	09	736621	4492.0	718.72	359.36	1	6475	323.75	129.5	1	6475	32.38	3500	14.0	3500	28.0	7.0
2024	10	736621	4492.0	718.72	359.36	1	6475	323.75	129.5	1	6475	32.38	3500	14.0	3500	28.0	7.0
2024	11	736621	4492.0	718.72	359.36	1	6475	323.75	129.5	1	6475	32.38	3500	14.0	3500	28.0	7.0
2024	12	736621	4492.0	718.72	359.36	1	6475	323.75	129.5	1	6475	32.38	3500	14.0	3500	28.0	7.0
2025	01	736621	4492.0	763.64	359.36	1	6733	336.65	134.66	1	6733	33.67	3500	14.0	3500	28.0	7.0
2025	02	736621	4492.0	763.64	359.36	1	6733	336.65	134.66	1	6733	33.67	3500	14.0	3500	28.0	7.0
2025	03	736621	4492.0	763.64	359.36	1	6733	336.65	134.66	1	6733	33.67	3500	14.0	3500	28.0	7.0
合计			8822.73	4361.6			4247.45	1698.98			424.81					91.0	

备注：

- 本证明可作为参保人在本单位参加社会保险的证明。向相关部门提供，查验部门可通过登录
网址：<https://sipub.sz.gov.cn/vp/>，输入下列验证码（ 3391e70b62201541 ）核查，验证码有效期三个月。
- 生育保险中的险种“1”为生育保险，“2”为生育医疗。
- 医疗险种中的险种“1”为基本医疗保险一档，“2”为基本医疗保险二档，“4”为基本医疗保险三档，“5”为少儿/大学生医保（医疗保险二档），“6”为统筹医疗保险。
- 上述“缴费明细”表中带“*”标识为补缴，空行为断缴。
- 居民养老保险、少儿/学生医疗保险缴费情况不在本清单中展示。
- 如2020年2月至6月的单位缴费部分金额为“0”或者缴费金额减半的，属于按规定减免后实收金额。
- 单位编号对应的单位名称：
单位编号
736621
单位名称
深圳市一泰检测有限公司



4.30、项目主要技术人员-李朝

广东省职称证书

姓 名：李朝

身份证号：36242219960913301X



职称名称：助理工程师

专 业：建筑管理

级 别：助理级

取得方式：考核认定

通过时间：2022年05月29日

评审组织：深圳市建筑管理专业高级职称评审委员会

证书编号：2203006072034

发证单位：深圳市人力资源和社会保障局

发证时间：2022年07月01日

查询网址：<http://www.gdhrss.gov.cn/gdweb/zyjsrc>





深圳市社会保险历年参保缴费明细表（个人）

姓名：李朝 社保电脑号：638649272 身份证号码：36242219960913301X 页码：1
参保单位名称：深圳市一泰检测有限公司 单位编号：736621 计算单位：元

缴费年	月	单位编号	养老保险			医疗保险			生育			工伤保险		失业保险		
			基数	单位交	个人交	险种	基数	单位交	个人交	险种	基数	单位交	基数	单位交	基数	单位交
2024	03	736621	3523.0	493.22	281.84	2	6475	97.13	32.38	1	6475	32.38	3500	9.8	3500	28.0
2024	04	736621	3523.0	528.45	281.84	2	6475	97.13	32.38	1	6475	32.38	3500	9.8	3500	28.0
2024	05	736621	3523.0	528.45	281.84	2	6475	97.13	32.38	1	6475	32.38	3500	9.8	3500	28.0
2024	06	736621	3523.0	528.45	281.84	2	6475	97.13	32.38	1	6475	32.38	3500	9.8	3500	28.0
2024	07	736621	4492.0	673.8	359.36	2	6475	97.13	32.38	1	6475	32.38	3500	14.0	3500	28.0
2024	08	736621	4492.0	673.8	359.36	2	6475	97.13	32.38	1	6475	32.38	3500	14.0	3500	28.0
2024	09	736621	4492.0	673.8	359.36	2	6475	97.13	32.38	1	6475	32.38	3500	14.0	3500	28.0
2024	10	736621	4492.0	673.8	359.36	2	6475	97.13	32.38	1	6475	32.38	3500	14.0	3500	28.0
2024	11	736621	4492.0	673.8	359.36	2	6475	97.13	32.38	1	6475	32.38	3500	14.0	3500	28.0
2024	12	736621	4492.0	673.8	359.36	2	6475	97.13	32.38	1	6475	32.38	3500	14.0	3500	28.0
2025	01	736621	4492.0	718.72	359.36	2	6733	101.0	33.67	1	6733	33.67	3500	14.0	3500	28.0
2025	02	736621	4492.0	718.72	359.36	2	6733	101.0	33.67	1	6733	33.67	3500	14.0	3500	28.0
2025	03	736621	4492.0	718.72	359.36	2	6733	101.0	33.67	1	6733	33.67	3500	14.0	3500	28.0
合计			8277.53	4361.6			1274.3	424.81			424.81			165.2	364.0	91.0

备注：

1. 本证明可作为参保人在本单位参加社会保险的证明。向相关部门提供，查验部门可通过登录
网址：<https://sipub.sz.gov.cn/vp/>，输入下列验证码（ 3391e82e246412cn ）核查，验证码有效期三个月。
2. 生育保险中的险种“1”为生育保险，“2”为生育医疗。
3. 医疗险种中的险种“1”为基本医疗保险一档，“2”为基本医疗保险二档，“4”为基本医疗保险三档，“5”为少儿/大学生医保（医疗保险二档），“6”为统筹医疗保险。
4. 上述“缴费明细”表中带“*”标识为补缴，空行为断缴。
5. 居民养老保险、少儿/学生医疗保险缴费情况不在本清单中展示。
6. 如2020年2月至6月的单位缴费部分金额为“0”或者缴费金额减半的，属于按规定减免后实收金额。
7. 单位编号对应的单位名称：
单位编号
736621
单位名称
深圳市一泰检测有限公司



4.31、项目主要技术人员-孟皓洋

广东省职称证书

姓 名：孟皓洋

身份证号：410881199311200771



职称名称：助理工程师

专 业：电力工程电气

级 别：助理级

取得方式：职称评审

通过时间：2022年05月19日

评审组织：深圳市电力工程专业第一高级职称评审委员会

证书编号：2203006081618

发证单位：深圳市人力资源和社会保障局

发证时间：2022年07月14日

查询网址：<http://www.gdhrss.gov.cn/gdweb/zyjsrc>

广东省建设工程质量安全检测和鉴定协会

Guangdong Association for Quality and Safety Testing and Appraisal of Construction Projects

检测鉴定培训合格证

Training Qualification Certificate of Engineering Test and Appraisal



姓名 (Full name): 孟皓洋

单位 (Employer): 深圳市一泰检测有限公司

证书编号 (Certificate No.): 3034647

身份证 (ID): 410881199311200771

符合《广东省建设工程质量安全检测和鉴定协会检测人员培训管理办法》对于下列检测项目的要求:

专业	项目 (方法)	发证日期	新政策新标准学习情况
主体结构	主体结构检测	2024-04-29	无记录
建筑幕墙	建筑幕墙检测 (四性)	2023-12-14	无记录
见证取样	常用金属材料检测	2023-06-29	无记录
其他类别	建筑节能工程检测	2024-07-30	无记录



注: 本证依据《广东省建设工程质量安全检测和鉴定协会制定的检测人员培训管理办法》颁发。
证书持有者应妥善保管, 不得涂改、伪造。
验证网址: <http://jcjd.gdjsjcdxh.com>



普通高等学校

毕业证书



学生 孟皓洋 性别 男 , 一九九三 年十一月 二十 日生, 于二〇一二年 九 月至二〇一七年 七 月在本校 电气工程及其自动化 专业 四 年制 本 科学学习, 修完教学计划规定的全部课程, 成绩合格, 准予毕业。

校 名: 河南理工大学



校 (院) 长: 杨小林

证书编号: 104601201705101887

二〇一七 年 七 月 一 日

中华人民共和国教育部学历证书查询网址: <http://www.chsi.com.cn>



深圳市社会保险历年参保缴费明细表（个人）

姓名：孟皓洋 社保电脑号：801881751 身份证号码：410881199311200771 页码：1
参保单位名称：深圳市一泰检测有限公司 单位编号：736621 计算单位：元

缴费年	月	单位编号	养老保险			医疗保险			生育			工伤保险		失业保险			
			基数	单位交	个人交	险种	基数	单位交	个人交	险种	基数	单位交	基数	单位交	基数	单位交	个人交
2024	03	736621	3523.0	528.45	281.84	1	6475	323.75	129.5	1	6475	32.38	2360	6.61	2360	18.88	4.72
2024	04	736621	3523.0	563.68	281.84	1	6475	323.75	129.5	1	6475	32.38	2360	6.61	2360	18.88	4.72
2024	05	736621	3523.0	563.68	281.84	1	6475	323.75	129.5	1	6475	32.38	2360	6.61	2360	18.88	4.72
2024	06	736621	3523.0	563.68	281.84	1	6475	323.75	129.5	1	6475	32.38	2360	6.61	2360	18.88	4.72
2024	07	736621	4492.0	718.72	359.36	1	6475	323.75	129.5	1	6475	32.38	2360	9.44	2360	18.88	4.72
2024	08	736621	4492.0	718.72	359.36	1	6475	323.75	129.5	1	6475	32.38	2360	9.44	2360	18.88	4.72
2024	09	736621	4492.0	718.72	359.36	1	6475	323.75	129.5	1	6475	32.38	2360	9.44	2360	18.88	4.72
2024	10	736621	4492.0	718.72	359.36	1	6475	323.75	129.5	1	6475	32.38	2360	9.44	2360	18.88	4.72
2024	11	736621	4492.0	718.72	359.36	1	6475	323.75	129.5	1	6475	32.38	2360	9.44	2360	18.88	4.72
2024	12	736621	4492.0	718.72	359.36	1	6475	323.75	129.5	1	6475	32.38	2360	9.44	2360	18.88	4.72
2025	01	736621	4492.0	763.64	359.36	1	6733	336.65	134.66	1	6733	33.67	2360	9.44	2360	18.88	4.72
2025	02	736621	4492.0	763.64	359.36	1	6733	336.65	134.66	1	6733	33.67	2360	9.44	2360	18.88	4.72
2025	03	736621	4492.0	763.64	359.36	1	6733	336.65	134.66	1	6733	33.67	2520	10.08	2520	20.25	5.04
合计			8822.73	4361.6				4247.45	1698.98			424.81				248.72	61.68

备注：
1. 本证明可作为参保人在本单位参加社会保险的证明。向相关部门提供，查验部门可通过登录
网址：<https://sipub.sz.gov.cn/vp/>，输入下列验证码（ 3391e82e246523a4 ）核查，验证码有效期三个月。
2. 生育保险中的险种“1”为生育保险，“2”为生育医疗。
3. 医疗险种中的险种“1”为基本医疗保险一档，“2”为基本医疗保险二档，“4”为基本医疗保险三档，“5”为少儿/大学生医保（医疗保险二档），“6”为统筹医疗保险。
4. 上述“缴费明细”表中带“*”标识为补缴，空行为断缴。
5. 居民养老保险、少儿/学生医疗保险缴费情况不在本清单中展示。
6. 如2020年2月至6月的单位缴费部分金额为“0”或者缴费金额减半的，属于按规定减免后实收金额。
7. 单位编号对应的单位名称：
单位编号 736621 单位名称 深圳市一泰检测有限公司



4.32、项目主要技术人员-赵茜茜



赵茜茜 于二〇一八年七月，经
深圳市南山区人力资源局
考核认定，
具备 消防工程
助理工程师
资格。特发此证

发证单位：
深圳市南山区人力资源局

二〇一八年七月

广东省专业技术人员
专用章
粤初职证字第180203600029号

广东省建设工程质量安全检测和鉴定协会
Guangdong Association for Quality and Safety Testing and Appraisal of Construction Projects

检测鉴定培训合格证
Training Qualification Certificate of Engineering Test and Appraisal



姓名 (Full name): 赵茜茜 身份证 (ID): 220202199203173629
单位 (Employer): 深圳市一泰检测有限公司
证书编号 (Certificate No.): 3024872

符合《广东省建设工程质量安全检测和鉴定协会检测人员培训管理办法》对于下列检测项目的要求:

专业	项目 (方法)	发证日期	新政策新标准学习情况
主体结构	混凝土结构实体检测	2024-01-03	无记录
	砌体结构检测	2024-04-29	无记录
建筑节能	建筑节能检测 (四性)	2019-01-11	无记录
	常用金属材料检测	2023-06-29	无记录
见证取样	建筑节能工程检测	2024-07-05	无记录
	民用建筑室内环境检测	2024-08-26	无记录

迁址：本证依据《广东省建设工程质量安全检测和鉴定协会制定的检测人员培训管理办法》颁发
证书若有造假行为应由雇主承担
验证网址: <http://jcjd.gdjsjcdxh.com>

广东省建设工程质量安全检测和鉴定协会
发证单位盖章

普通高等学校

毕业证书



学生 赵茜茜 性别 女，一九九二年 三月 十七日生，于 二〇一一年 九月至 二〇一五年 七月在本校 消防工程 专业 四年制 本科 学习，修完教学计划规定的全部课程，成绩合格，准予毕业。

校 名：河南理工大学

校（院）长：杨小林

证书编号：104601201505525526

二〇一五年 七 月 一 日

中华人民共和国教育部学历证书查询网址：<http://www.chsi.com.cn>



中华人民共和国居民身份证

签发机关 深圳市公安局南山分局
有效期限 2019.01.21-2039.01.21

姓 名 赵茜茜

性 别 女 民 族 汉

出 生 1992 年 3 月 17 日

住 址 广东省深圳市南山区文心二路13号华彩天成居2号楼2单元15A房

公民身份号码 220202199203173629



姓名: 赵茜茜	社保电话号: 649093770	身份证号码: 220202199203173629	页码: 1
参保单位名称: 深圳市一泰检测有限公司		单位编号: 736621	计算单位: 元

社保费缴纳清单

360	9.44	2360	18.88
360	9.44	2360	18.88
360	9.44	2360	18.88
360	9.44	2360	18.88
360	9.44	2360	18.88
360	9.44	2360	18.88
520	0.08	2520	20.16
172.04			246.72

证明专用章

1. 本证明可作为参保人在本单位参加社会保险的证明。向相关部门提供, 查验部门可通过登录
网址: <https://sipub.sz.gov.cn/vp/>, 输入下列验证码 (3391e82e2465d47w) 核查, 验证码有效期三个月。

6. 如2020年2月至6月的单位缴费部分金额为“0”或者缴费金额减半的,属于按规定减免后实收金额。

单位名称
深圳市一泰检测有限公司



4.33、项目主要技术人员-吕杉

广东省职称证书

姓 名：吕杉

身份证号：421127199303163743



职称名称：助理工程师

专 业：环境监测

级 别：助理级

取得方式：考核认定

通过时间：2019年06月25日

评审组织：深圳市南山区人力资源局

证书编号：1903056002304

发证单位：深圳市南山区人力资源局

发证时间：2019年06月28日



查询网址：<http://www.gdhrss.gov.cn/gdweb/zyjsrc>

说明

1、依据国家检验检测机构资质认定能力评价的通用要求和认证认可的有关规定，广东省检验检测人员经考核合格，颁发此证。

2、此证可作为检验检测机构中相关专业检验人员通过培训、考核合格的证明，及工作能力和晋升的依据。

3、无照片、发证单位印章、钢印的证书无效。

4、此证不得转借、涂改无效。

5、此证从发证之日起，有效期到期前三个月向原发证单位申请延期。

广东省检验检测机构检验检测员证

姓名 吕杉

文化程度 大专

身份证号码 421127199303163743

专业 建筑工程检测专业

工作单位 深圳市泰科检测有限公司

证书编号 粤质检07163



考核合格专业项目

建设工程检验检测员（常用建筑材料检测）



发证日期 2023 年 12 月 20 日

有效日期 2024 年 12 月 19 日

经 合格
有效期延长至 年 月 日

发证机关核准章

记 事

广东省建设工程质量安全检测和鉴定协会
Guangdong Association for Quality and Safety Testing and Appraisal of Construction Projects

检测鉴定培训合格证
Training Qualification Certificate of Engineering Test and Appraisal

姓名(Full name): 吕杉
单位(Employer): 深圳市一泰检测有限公司
证书编号(Certificate No.): 3019215

身份证(ID): 421127199303163743

符合《广东省建设工程质量安全检测和鉴定协会检测人员培训管理办法》对于下列检测项目的要求:

专业	项目(方法)	发证日期	新政策标准学习情况
见证取样	常用非金属材料检测	2023-10-13	无记录
其他类别	建筑节能工程检测	2024-07-05	无记录
	民用建筑室内环境检测	2016-07-07	无记录

注意: 本证依据《广东省建设工程质量安全检测和鉴定协会检测人员培训管理办法》颁发
证书若有造假行为应由雇主承担。
验证网址: <http://icjd.gdjsicjdxx.com>

发证单位盖章

普通高等学校

毕业证书

学生 吕杉 性别 女, 一九九三年 三 月 十六 日生, 于 二〇一二年 九 月至 二〇一五年 七 月在本校 环境监测与治理技术 专业 三 年制专科学习, 修完教学计划规定的全部课程, 成绩合格, 准予毕业。

校 名: 湖北生态工程职业技术学院校(院)长:

证书编号: 138011201506001823 二〇一五 年 七 月 一 日

中华人民共和国教育部学历证书查询网址: <http://www.chsi.com.cn>



深圳市社会保险历年参保缴费明细表（个人）

姓名：吕杉 社保电脑号：636001033 身份证号码：421127199303163743 页码：1
参保单位名称：深圳市一泰检测有限公司 单位编号：736621 计算单位：元

缴费年	月	单位编号	养老保险			医疗保险			生育			工伤保险		失业保险		
			基数	单位交	个人交	险种	基数	单位交	个人交	险种	基数	单位交	基数	单位交	基数	单位交
2024	03	736621	3523.0	528.45	281.84	1	6475	323.75	129.5	1	6475	32.38	2360	6.61	2360	18.88
2024	04	736621	3523.0	563.68	281.84	1	6475	323.75	129.5	1	6475	32.38	2360	6.61	2360	18.88
2024	05	736621	3523.0	563.68	281.84	1	6475	323.75	129.5	1	6475	32.38	2360	6.61	2360	18.88
2024	06	736621	3523.0	563.68	281.84	1	6475	323.75	129.5	1	6475	32.38	2360	6.61	2360	18.88
2024	07	736621	4492.0	718.72	359.36	1	6475	323.75	129.5	1	6475	32.38	2360	9.44	2360	18.88
2024	08	736621	4492.0	718.72	359.36	1	6475	323.75	129.5	1	6475	32.38	2360	9.44	2360	18.88
2024	09	736621	4492.0	718.72	359.36	1	6475	323.75	129.5	1	6475	32.38	2360	9.44	2360	18.88
2024	10	736621	4492.0	718.72	359.36	1	6475	323.75	129.5	1	6475	32.38	2360	9.44	2360	18.88
2024	11	736621	4492.0	718.72	359.36	1	6475	323.75	129.5	1	6475	32.38	2360	9.44	2360	18.88
2024	12	736621	4492.0	718.72	359.36	1	6475	323.75	129.5	1	6475	32.38	2360	9.44	2360	18.88
2025	01	736621	4492.0	763.64	359.36	1	6733	336.65	134.66	1	6733	33.67	2360	9.44	2360	18.88
2025	02	736621	4492.0	763.64	359.36	1	6733	336.65	134.66	1	6733	33.67	2360	9.44	2360	18.88
2025	03	736621	4492.0	763.64	359.36	1	6733	336.65	134.66	1	6733	33.67	2520	20.08	2520	20.08
合计			8822.73	4361.6			4247.45	1698.98			424.81	112.04		246.72		61.68

备注：

- 本证明可作为参保人在本单位参加社会保险的证明。向相关部门提供，查验部门可通过登录网址：<https://sipub.sz.gov.cn/vp/>，输入下列验证码（ 3391e70b6220d50u ）核查，验证码有效期三个月。
- 生育保险中的险种“1”为生育保险，“2”为生育医疗。
- 医疗险种中的险种“1”为基本医疗保险一档，“2”为基本医疗保险二档，“4”为基本医疗保险三档，“5”为少儿/大学生医保（医疗保险二档），“6”为统筹医疗保险。
- 上述“缴费明细”表中带“*”标识为补缴，空行为断缴。
- 居民养老保险、少儿/学生医疗保险缴费情况不在本清单中展示。
- 如2020年2月至6月的单位缴费部分金额为“0”或者缴费金额减半的，属于按规定减免后实收金额。
- 单位编号对应的单位名称：
单位编号 736621 单位名称 深圳市一泰检测有限公司



4.34、项目主要技术人员-苏崇朝

广东省职称证书

姓 名：苏崇朝

身份证号：450803199211247511



职称名称：助理工程师

专 业：土木工程

级 别：助理级

取得方式：考核认定

通过时间：2019年07月05日

评审组织：深圳市龙华区公务员和职员管理局

证书编号：1903426000244

发证单位：深圳市龙华区公务员和职员管理局

发证时间：2019年07月05日



查询网址：<http://www.gdhrss.gov.cn/gdweb/zyjsrc>



深圳市社会保险历年参保缴费明细表（个人）

姓名：苏崇朝			社保电脑号：645786994			身份证号码：450803199211247511			页码：1								
参保单位名称：深圳市一泰检测有限公司			单位编号：736621			计算单位：元											
缴费年	月	单位编号	养老保险			医疗保险			生育			工伤保险		失业保险			
			基数	单位交	个人交	险种	基数	单位交	个人交	险种	基数	单位交	基数	单位交	基数	单位交	个人交
2024	03	736621	3523.0	493.22	281.84	2	6475	97.13	32.38	1	6475	32.38	3500	9.8	3500	28.0	7.0
2024	04	736621	3523.0	528.45	281.84	2	6475	97.13	32.38	1	6475	32.38	3500	9.8	3500	28.0	7.0
2024	05	736621	3523.0	528.45	281.84	2	6475	97.13	32.38	1	6475	32.38	3500	9.8	3500	28.0	7.0
2024	06	736621	3523.0	528.45	281.84	2	6475	97.13	32.38	1	6475	32.38	3500	9.8	3500	28.0	7.0
2024	07	736621	4492.0	673.8	359.36	2	6475	97.13	32.38	1	6475	32.38	3500	14.0	3500	28.0	7.0
2024	08	736621	4492.0	673.8	359.36	2	6475	97.13	32.38	1	6475	32.38	3500	14.0	3500	28.0	7.0
2024	09	736621	4492.0	673.8	359.36	2	6475	97.13	32.38	1	6475	32.38	3500	14.0	3500	28.0	7.0
2024	10	736621	4492.0	673.8	359.36	2	6475	97.13	32.38	1	6475	32.38	3500	14.0	3500	28.0	7.0
2024	11	736621	4492.0	673.8	359.36	2	6475	97.13	32.38	1	6475	32.38	3500	14.0	3500	28.0	7.0
2024	12	736621	4492.0	673.8	359.36	2	6475	97.13	32.38	1	6475	32.38	3500	14.0	3500	28.0	7.0
2025	01	736621	4492.0	718.72	359.36	2	6733	101.0	33.67	1	6733	33.67	3500	14.0	3500	28.0	7.0
2025	02	736621	4492.0	718.72	359.36	2	6733	101.0	33.67	1	6733	33.67	3500	14.0	3500	28.0	7.0
2025	03	736621	4492.0	718.72	359.36	2	6733	101.0	33.67	1	6733	33.67	3500	14.0	3500	28.0	7.0
合计			8277.53	4361.6			1274.3	424.81			424.81		105.2	364.0		91.0	

备注：

1. 本证明可作为参保人在本单位参加社会保险的证明。向相关部门提供，查验部门可通过登录
网址：<https://sipub.sz.gov.cn/vp/>，输入下列验证码（ 3391e82e246643b5 ）核查，验证码有效期三个月。
2. 生育保险中的险种“1”为生育保险，“2”为生育医疗。
3. 医疗险种中的险种“1”为基本医疗保险一档，“2”为基本医疗保险二档，“4”为基本医疗保险三档，“5”为少儿/大学生医保（医疗保险二档），“6”为统筹医疗保险。
4. 上述“缴费明细”表中带“*”标识为补缴，空行为断缴。
5. 居民养老保险、少儿/学生医疗保险缴费情况不在本清单中展示。
6. 如2020年2月至6月的单位缴费部分金额为“0”或者缴费金额减半的，属于按规定减免后实收金额。
7. 单位编号对应的单位名称：
单位编号
736621
单位名称
深圳市一泰检测有限公司



广东省职称证书

姓 名：何裕发

身份证号：441323199411171512



职称名称：助理工程师

专 业：土木工程

级 别：助理级

取得方式：考核认定

通过时间：2019年07月31日

评审组织：深圳市龙华区公务员和职员管理局

证书编号：1903426000265

发证单位：深圳市龙华区公务员和职员管理局

发证时间：2019年07月31日







深圳市社会保险历年参保缴费明细表（个人）

姓名：何裕发			社保电脑号：648410104			身份证号码：441323199411171512			页码：1								
参保单位名称：深圳市一泰检测有限公司			单位编号：736621			计算单位：元											
缴费年	月	单位编号	养老保险			医疗保险			生育			工伤保险		失业保险			
			基数	单位交	个人交	险种	基数	单位交	个人交	险种	基数	单位交	基数	单位交	基数	单位交	个人交
2024	03	736621	3523.0	493.22	281.84	2	6475	97.13	32.38	1	6475	32.38	3500	9.8	3500	28.0	7.0
2024	04	736621	3523.0	528.45	281.84	2	6475	97.13	32.38	1	6475	32.38	3500	9.8	3500	28.0	7.0
2024	05	736621	3523.0	528.45	281.84	2	6475	97.13	32.38	1	6475	32.38	3500	9.8	3500	28.0	7.0
2024	06	736621	3523.0	528.45	281.84	2	6475	97.13	32.38	1	6475	32.38	3500	9.8	3500	28.0	7.0
2024	07	736621	4492.0	673.8	359.36	2	6475	97.13	32.38	1	6475	32.38	3500	14.0	3500	28.0	7.0
2024	08	736621	4492.0	673.8	359.36	2	6475	97.13	32.38	1	6475	32.38	3500	14.0	3500	28.0	7.0
2024	09	736621	4492.0	673.8	359.36	2	6475	97.13	32.38	1	6475	32.38	3500	14.0	3500	28.0	7.0
2024	10	736621	4492.0	673.8	359.36	2	6475	97.13	32.38	1	6475	32.38	3500	14.0	3500	28.0	7.0
2024	11	736621	4492.0	673.8	359.36	2	6475	97.13	32.38	1	6475	32.38	3500	14.0	3500	28.0	7.0
2024	12	736621	4492.0	673.8	359.36	2	6475	97.13	32.38	1	6475	32.38	3500	14.0	3500	28.0	7.0
2025	01	736621	4492.0	718.72	359.36	2	6733	101.0	33.67	1	6733	33.67	3500	14.0	3500	28.0	7.0
2025	02	736621	4492.0	718.72	359.36	2	6733	101.0	33.67	1	6733	33.67	3500	14.0	3500	28.0	7.0
2025	03	736621	4492.0	718.72	359.36	2	6733	101.0	33.67	1	6733	33.67	3500	14.0	3500	28.0	7.0
合计			8277.53	4361.6			1274.3	424.81			424.81		163.2	364.0		91.0	

备注：

1. 本证明可作为参保人在本单位参加社会保险的证明。向相关部门提供，查验部门可通过登录
网址：<https://sipub.sz.gov.cn/vp/>，输入下列验证码（ 3391e82e2466a13s ）核查，验证码有效期三个月。

2. 生育保险中的险种“1”为生育保险，“2”为生育医疗。

3. 医疗险种中的险种“1”为基本医疗保险一档，“2”为基本医疗保险二档，“4”为基本医疗保险三档，“5”为少儿/大学生医保（医疗保险二档），
“6”为统筹医疗保险。

4. 上述“缴费明细”表中带“*”标识为补缴，空行为断缴。

5. 居民养老保险、少儿/学生医疗保险缴费情况不在本清单中展示。

6. 如2020年2月至6月的单位缴费部分金额为“0”或者缴费金额减半的，属于按规定减免后实收金额。

7. 单位编号对应的单位名称：
单位编号
736621
单位名称
深圳市一泰检测有限公司



4.36、项目主要技术人员-梁雨豪

广东省质量检验协会培训合格证	
说明 1、根据检验检测实验室能力建设（GB/T 27025）和（RB/T 214）等有关技术标准的要求，培训人员经培训、考核合格，颁发此证明。 2、无照片、发证单位印章、钢印的证书无效。 3、此证不得转借、涂改无效。 4、此证从发证之日起，有效期到期前三个月向原发证单位申请延续。	姓名 <u>梁雨豪</u> 文化程度 <u>本科</u> 身份证号码 <u>432503199502220118</u> 培训专业 <u>建设工程检验检测</u> 工作单位 <u>深圳市一泰检测有限公司</u> 证书编号 <u>粤质检05428</u>

考核合格专业项目	记 事
地基基础检验检测（地基与桩承载力检测（静载荷试验）、桩承载力与完整性检测（高应变）、桩身完整性检测（低应变）、桩身完整性检测（声波穿透）、桩身完整性检测（钻孔取芯）  发证日期 2021 年 06 月 08 日 有效日期 2024 年 06 月 07 日 经 _____ 有效期延长至 年 月 日 2027-06-07 发证单位核准章 <small>证书可登陆广东省质量检验协会官网查询</small>	培训人员已参加《检验检测机构资质认定评审准则》（2023年）等有关技术标准的相关培训。

广东省建设工程质量安全检测和鉴定协会

Guangdong Association for Quality and Safety Testing and Appraisal of Construction Projects

检测鉴定培训合格证

Training Qualification Certificate of Engineering Test and Appraisal



姓名 (Full name): 梁雨豪 身份证 (ID): 432503199502220118

单位 (Employer): 深圳市一泰检测有限公司

证书编号 (Certificate No): 3032797

符合《广东省建设工程质量安全检测和鉴定协会检测人员培训管理办法》对于下列检测项目的要求:

专业	项目 (方法)	发证日期	新政策新标准学习情况
地基基础	桩身完整性检测 (钻芯取芯[机长])	2023-04-10	无记录
	桩身完整性检测 (钻芯取芯[确审])	2023-03-27	无记录



注册: 本证依据《广东省建设工程质量安全检测和鉴定协会制定检测人员培训管理办法》颁发
证书持有效操作应由雇主授权。
验证网址: <http://jcjd.gdjsjcdxh.com>





中华人民共和国

居民身份证

签发机关 河源市公安局

有效期限 2024.02.06-2044.02.06

姓名 梁雨豪

性别 男 民族 汉

出生 1995 年 2 月 22 日

住址 湖南省涟源市蓝田办事处文艺路社区居委会市农机局宿舍

公民身份号码 432503199502220118



姓名: 梁雨豪	社保电话号: 803323833	身份证号码: 432503199502220118	页码: 1
参保单位名称: 深圳市一泰检测有限公司	单位编号: 736621		计算单位: 元

360	9.	2360	18.88
360	9.44	2360	18.88
360	9.44	2360	18.88
360	9.44	2360	18.88
360	9.44	2360	18.88
52	0.08	2520	20.
112.04			46.72

1. 本证明可作为参保人在本单位参加社会保险的证明。向相关部门提供，查验部门可通过登录
网址: <https://sipub.sz.gov.cn/vp/>，输入下列验证码（ 3391e82e2467a7d8 ）核查，验证码有效期三个月。

2. 生育保险中的险种“1”为生育保险，“2”为生育医疗。

3. 医疗保险种中的险种“1”为基本医疗保险一档，“2”为基本医疗保险二档，“4”为基本医疗保险三档，“5”为少儿/大学生医保（医疗保险二档），“6”为统筹医疗保险。

4. 上述“缴费明细”表中带“*”标识为补缴，空行为断缴。

5. 居民养老保险、少儿/学生医疗保险缴费情况不在本清单中展示。

6. 如2020年2月至6月的单位缴费部分金额为“0”或者缴费金额减半的，属于按规定减免后实收金额。

7. 单位编号对应的单位名称：
单位编号
736621
单位名称
深圳市一泰检测有限公司



4.37、项目主要技术人员-王嘉康

广东省质量检验协会培训合格证	
说明 1、根据检验检测实验室能力建设（GB/T 27025）和（RB/T 214）等有关技术标准的要求，培训人员经培训、考核合格，颁发此证明。 2、无照片、发证单位印章、钢印的证书无效。 3、此证不得转借、涂改无效。 4、此证从发证之日起，有效期到期前三个月向原发证单位申请延续。	姓名 <u>王嘉康</u> 文化程度 <u>大专</u> 身份证号码 <u>610523200008043016</u> 培训专业 <u>建设工程检验检测</u> 工作单位 <u>深圳市一泰检测有限公司</u> 证书编号 <u>粤质检05429</u>

考核合格专业项目	记 事
地基基础检验检测（地基与桩承载力检测（静载荷试验）、桩承载力与完整性检测（高应变）、桩身完整性检测（低应变）、桩身完整性检测（声波穿透）、桩身完整性检测（钻孔取芯）	培训人员已参加《检验检测机构资质认定评审准则》（2023年）等有关技术标准的相关培训。
<div>证书专用章 发证单位核准章</div> <div>发证日期 2021 年 06 月 08 日</div> <div>有效日期 2024 年 06 月 07 日</div> <div>经</div> <div>有效期延长至 年 月 日</div> <div>2027-06-07</div> <div>发证单位核准章</div>	
证书可登陆广东省质量检验协会官网查询	



深圳市社会保险历年参保缴费明细表（个人）

姓名：王嘉康 社保电脑号：802520047 身份证号：610523200008043016 页码：1
参保单位名称：深圳市一泰检测有限公司 单位编号：736621 计算单位：元

缴费年	月	单位编号	养老保险			医疗保险			生育保险			工伤保险		失业保险		
			基数	单位交	个人交	险种	基数	单位交	个人交	险种	基数	单位交	基数	单位交	基数	单位交
2024	03	736621	3523.0	493.22	281.84	2	6475	97.13	32.38	1	6475	32.38	2360	6.61	2360	18.88
2024	04	736621	3523.0	528.45	281.84	2	6475	97.13	32.38	1	6475	32.38	2360	6.61	2360	18.88
2024	05	736621	3523.0	528.45	281.84	2	6475	97.13	32.38	1	6475	32.38	2360	6.61	2360	18.88
2024	06	736621	3523.0	528.45	281.84	2	6475	97.13	32.38	1	6475	32.38	2360	6.61	2360	18.88
2024	07	736621	4492.0	673.8	359.36	2	6475	97.13	32.38	1	6475	32.38	2360	9.44	2360	18.88
2024	08	736621	4492.0	673.8	359.36	2	6475	97.13	32.38	1	6475	32.38	2360	9.44	2360	18.88
2024	09	736621	4492.0	673.8	359.36	2	6475	97.13	32.38	1	6475	32.38	2360	9.44	2360	18.88
2024	10	736621	4492.0	673.8	359.36	2	6475	97.13	32.38	1	6475	32.38	2360	9.44	2360	18.88
2024	11	736621	4492.0	673.8	359.36	2	6475	97.13	32.38	1	6475	32.38	2360	9.44	2360	18.88
2024	12	736621	4492.0	673.8	359.36	2	6475	97.13	32.38	1	6475	32.38	2360	9.44	2360	18.88
2025	01	736621	4492.0	718.72	359.36	2	6733	101.0	33.67	1	6733	33.67	2360	9.44	2360	18.88
2025	02	736621	4492.0	718.72	359.36	2	6733	101.0	33.67	1	6733	33.67	2360	9.44	2360	18.88
2025	03	736621	4492.0	718.72	359.36	2	6733	101.0	33.67	1	6733	33.67	2520	10.08	2520	20.56
合计			8277.53	4361.6			1274.3	424.81			424.81		112.04	246.72		61.68

- 备注：
1. 本证明可作为参保人在本单位参加社会保险的证明。向相关部门提供，查验部门可通过登录
网址：<https://sipub.sz.gov.cn/vp/>，输入下列验真码（ 3391e82e24680851 ）核查，验真码有效期三个月。
 2. 生育保险中的险种“1”为生育保险，“2”为生育医疗。
 3. 医疗险种中的险种“1”为基本医疗保险一档，“2”为基本医疗保险二档，“4”为基本医疗保险三档，“5”为少儿/大学生医保（医疗保险二档），“6”为统筹医疗保险。
 4. 上述“缴费明细”表中带“*”标识为补缴，空行为断缴。
 5. 居民养老保险、少儿/学生医疗保险缴费情况不在本清单中展示。
 6. 如2020年2月至6月的单位缴费部分金额为“0”或者缴费金额减半的，属于按规定减免后实收金额。
 7. 单位编号对应的单位名称：
单位编号 736621 单位名称 深圳市一泰检测有限公司



5、履约评价情况

近三年同类项目业绩的履约评价情况（不超过 5 项，超过 5 项的选择列表前 5 项）

投标人履约评价情况

序号	项目名称	评价单位	评价等级	评价日期	备注
1	象山科技园桩基工程	中煤江南建设发展集团有限公司	优	2023.10.25	
2	南山智造深汕高新产业园项目第三方检测	深圳市深汇通产业园开发有限公司	优	2023.08.09	
3	深汕生态环境科技产业园基础设施及配套项目-园区配套市政工程第3合同段	中铁十七局集团第四工程有限公司	优	2023.09.11	
4	深圳市建安(集团)股份有限公司 2022 年度第三方检测服务采购框架协议	深圳市建安(集团)股份有限公司	优	2023.06.21	
5	怀化市市政设施维护中心湖天中桥等 37 座城市桥梁常规定期检测项目	怀化市市政设施维护中心	优	2023.11.30	

变更(备案)通知书

2023/11/14 11:15

变更通知书

变更（备案）通知书

22309007103

深圳市一泰检测有限公司：

我局已于二〇二三年十一月十四日对你企业申请的（名称）变更予以核准；
对你企业的（章程修正案、章程）予以备案，具体核准变更（备案）事项如下：

备案前章程修正
案：

备案后章程修正
案：

章程备案

变更前名称： 深圳市泰科检测有限公司

变更后名称： 深圳市一泰检测有限公司

税务部门重要提示：如您在税务局使用防伪税控系统开具增值税发票，因变更名称、住所，需到原税务局主管税务机关办税服务厅办理防伪税控设备变更发行。



5.1、象山科技园桩基工程

单项工程定期履约评价

甲方单位名称：中煤江南建设发展集团有限公司

工程项目名称		象山科技园桩基工程				
检测单位名称		深圳市泰科检测有限公司		项目负责人及电话	王建成 189 6133 3868	
合同金额		390.763050 万元		合同履约时间	2022 年 11 月到 2023 年 07 月	
履约情况评价	总体评价		<input checked="" type="checkbox"/> 优 <input type="checkbox"/> 良 <input type="checkbox"/> 中 <input type="checkbox"/> 差			
	分 项 评 价	质量方面	<input checked="" type="checkbox"/> 优 <input type="checkbox"/> 良 <input type="checkbox"/> 中 <input type="checkbox"/> 差			
		价格方面	<input checked="" type="checkbox"/> 优 <input type="checkbox"/> 良 <input type="checkbox"/> 中 <input type="checkbox"/> 差			
		服务方面	<input checked="" type="checkbox"/> 优 <input type="checkbox"/> 良 <input type="checkbox"/> 中 <input type="checkbox"/> 差			
		时间方面	<input checked="" type="checkbox"/> 优 <input type="checkbox"/> 良 <input type="checkbox"/> 中 <input type="checkbox"/> 差			
		环境保护	<input checked="" type="checkbox"/> 优 <input type="checkbox"/> 良 <input type="checkbox"/> 中 <input type="checkbox"/> 差			
具体情况说明		象山科技园桩基工程，检测时间从 2022 年 11 月到 2023 年 07 月 检测报告符合要求。				
甲方单位 (盖章)		日期：2023 年 10 月 25 日 				

5.2、南山智造深汕高新产业园项目第三方检测

单项工程定期履约评价

甲方单位名称：深圳市深汇通产业园开发有限公司

工程项目名称		南山智造深汕高新产业园项目第三方检测				
检测单位名称		深圳市泰科检测有限公司		项目负责人及电话	王建成 189 6133 3868	
合同金额		320.286412 万元		合同履约时间	2022 年 04 月到至今	
履约情况评价	总体评价		<input checked="" type="checkbox"/> 优 <input type="checkbox"/> 良 <input type="checkbox"/> 中 <input type="checkbox"/> 差			
	分 项 评 价	质量方面	<input checked="" type="checkbox"/> 优 <input type="checkbox"/> 良 <input type="checkbox"/> 中 <input type="checkbox"/> 差			
		价格方面	<input checked="" type="checkbox"/> 优 <input type="checkbox"/> 良 <input type="checkbox"/> 中 <input type="checkbox"/> 差			
		服务方面	<input checked="" type="checkbox"/> 优 <input type="checkbox"/> 良 <input type="checkbox"/> 中 <input type="checkbox"/> 差			
		时间方面	<input checked="" type="checkbox"/> 优 <input type="checkbox"/> 良 <input type="checkbox"/> 中 <input type="checkbox"/> 差			
		环境保护	<input checked="" type="checkbox"/> 优 <input type="checkbox"/> 良 <input type="checkbox"/> 中 <input type="checkbox"/> 差			
具体情况说明		南山智造深汕高新产业园项目第三方检测，检测时间从 2022 年 04 月到至今检测报告符合要求。				
甲方单位 (盖章)		<div></div> <div>日期: 2023 年 08 月 09 日</div>				

5.3、深汕生态环境科技产业园基础设施及配套项目-园区配套市政工程第3合同段

单项工程定期履约评价

甲方单位名称：中铁十七局集团第四工程有限公司

工程项目名称		深汕生态环境科技产业园基础设施及配套项目-园区配套市政工程第3合同段				
检测单位名称		深圳市泰科检测有限公司	项目负责人及电话	王建成 189 6133 3868		
合同金额		264.154336 万元	合同履行时间	2022.09-2023.07		
履约情况评价	总体评价		<input checked="" type="checkbox"/> 优 <input type="checkbox"/> 良 <input type="checkbox"/> 中 <input type="checkbox"/> 差			
	分项评价	质量方面	<input checked="" type="checkbox"/> 优 <input type="checkbox"/> 良 <input type="checkbox"/> 中 <input type="checkbox"/> 差			
		价格方面	<input checked="" type="checkbox"/> 优 <input type="checkbox"/> 良 <input type="checkbox"/> 中 <input type="checkbox"/> 差			
		服务方面	<input checked="" type="checkbox"/> 优 <input type="checkbox"/> 良 <input type="checkbox"/> 中 <input type="checkbox"/> 差			
		时间方面	<input checked="" type="checkbox"/> 优 <input type="checkbox"/> 良 <input type="checkbox"/> 中 <input type="checkbox"/> 差			
		环境保护	<input checked="" type="checkbox"/> 优 <input type="checkbox"/> 良 <input type="checkbox"/> 中 <input type="checkbox"/> 差			
	具体情况说明		深汕生态环境科技产业园基础设施及配套项目-园区配套市政工程第3合同段，检测时间从2022年09月至2023年07月检测报告符合要求。			
甲方单位 (盖章)		<div>中铁十七局集团第四工程有限公司 (7) 合同专用章 日期: 2023 年 09 月 11 日</div>				

5.4、深圳市建安(集团)股份有限公司 2022 年度第三方检测服务采购框架协议

单项工程定期履约评价

甲方单位名称：深圳市建安（集团）股份有限公司

工程项目名称		深圳市建安（集团）股份有限公司 2022 年度第三方检测服务采购框架协议			
检测单位名称		深圳市泰科检测有限公司		项目负责人及电话	王建成 189 6133 3868
合同金额		930 万元		合同履约时间	2022.07-2023.06
履约情况评价	总体评价		<input checked="" type="checkbox"/> 优 <input type="checkbox"/> 良 <input type="checkbox"/> 中 <input type="checkbox"/> 差		
	分项评价	质量方面	<input checked="" type="checkbox"/> 优 <input type="checkbox"/> 良 <input type="checkbox"/> 中 <input type="checkbox"/> 差		
		价格方面	<input checked="" type="checkbox"/> 优 <input type="checkbox"/> 良 <input type="checkbox"/> 中 <input type="checkbox"/> 差		
		服务方面	<input checked="" type="checkbox"/> 优 <input type="checkbox"/> 良 <input type="checkbox"/> 中 <input type="checkbox"/> 差		
		时间方面	<input checked="" type="checkbox"/> 优 <input type="checkbox"/> 良 <input type="checkbox"/> 中 <input type="checkbox"/> 差		
		环境保护	<input checked="" type="checkbox"/> 优 <input type="checkbox"/> 良 <input type="checkbox"/> 中 <input checked="" type="checkbox"/> 差		
具体情况说明		深圳市建安（集团）股份有限公司 2022 年度第三方检测服务采购框架协议，检测时间从 2022 年 07 月至 2023 年 06 月，检测报告符合要求。			
甲方单位（盖章）		日期：  2023 年 6 月 21 日			

5.5、怀化市市政设施维护中心湖天中桥等 37 座城市桥梁常规定期检测项目

单项工程定期履约评价

甲方单位名称：怀化市市政设施维护中心

工程项目名称		怀化市市政设施维护中心湖天中桥等37座城市桥梁常规定期检测项目			
检测单位名称		深圳市泰科检测有限公司		项目负责人	王建成 18961333868
合同金额		47.6万元		合同履约时间	2023年09月到2023年11月
履约情况评价	总体评价		<input checked="" type="checkbox"/> 优 <input type="checkbox"/> 良 <input type="checkbox"/> 中 <input type="checkbox"/> 差		
	分项评价	质量方面	<input checked="" type="checkbox"/> 优 <input type="checkbox"/> 良 <input type="checkbox"/> 中 <input type="checkbox"/> 差		
		价格方面	<input checked="" type="checkbox"/> 优 <input type="checkbox"/> 良 <input type="checkbox"/> 中 <input type="checkbox"/> 差		
		服务方面	<input checked="" type="checkbox"/> 优 <input type="checkbox"/> 良 <input type="checkbox"/> 中 <input type="checkbox"/> 差		
		时间方面	<input checked="" type="checkbox"/> 优 <input type="checkbox"/> 良 <input type="checkbox"/> 中 <input type="checkbox"/> 差		
		环境保护	<input checked="" type="checkbox"/> 优 <input type="checkbox"/> 良 <input type="checkbox"/> 中 <input type="checkbox"/> 差		
具体情况说明		怀化市市政设施维护中心湖天中桥等37座城市桥梁常规定期检测项目，检测时间从2023年09月到2023年11月检测报告符合要求。			
甲方单位 (盖章)		<div>日期：2023年11月30日</div>			

6、廉政承诺书

廉政承诺书

根据有关工程建设、廉政建设的规定，为做好工程建设中的党风廉政建设，保证工程建设高效优质，保证建设资金的安全和有效使用以及投资效益，深圳市一泰检测有限公司（以下简称承诺人）特向深圳市深汕国际汽车城（集团）有限公司（以下简称招标人）作出如下承诺：

- 一、不向采购相关人员赠送礼金、礼品等财物。
- 二、不为采购相关人员报销或补贴应由员工个人承担的费用。
- 三、不安排采购相关人员参加宴请、娱乐、旅游等活动。
- 四、不为采购相关人员接受他人利益输送创造条件或提供便利。
- 五、不与采购相关人员或其他供应商串通、舞弊，操纵或以其他方式影响采购结果或谋取利益。

六、不伪造、变造或提供虚假资料。

七、不采取恶意低价或哄抬价格等行为影响采购工作正常进行。

八、无正当理由不对采购程序提出异议或恶意投诉。

九、不向采购相关人员探询采购有关信息，编造或者传播虚假信息。

十、不泄露采购过程中知悉的有关单位和个人的敏感信息和涉密信息。

承诺人及其工作人员若违反以上承诺，同意按以下方式处理：

- 一、投标文件按无效标处理，没收投标保证金；
- 二、相关人员依据有关规定给予党纪、政纪或组织处理；
- 三、给招标人单位造成经济损失的，视损失程度予以赔偿；
- 四、列入招标人诚信黑名单，半年内禁止参与招标人集团公司及下属公司任何项目的投标；

五、情节严重的，招标人可建议建设主管部门给予承诺人一至三年内不得进入其主管的建设市场的处罚；

六、触犯法律的，按法律规定由国家司法机关处理。

本承诺书有效期为签署之日起至该工程项目缺陷责任期满之日止。

若发现相关人员存在违反廉洁纪律问题，承诺人应及时向招标人举报投诉，廉政投诉受理方式：

廉政热线：0755-2210-6037

廉政投诉邮箱：sstkjb@163.com

廉政举报箱：广东省深圳市深汕特别合作区创元路日新楼一楼

来信来访地址：广东省深圳市深汕特别合作区创元路日新楼二楼风控审计部（邮编：518200）

承诺人：深圳市一泰检测有限公司（盖章）

法定代表人：（签字）



7、中小企业声明函（如需）

中小企业声明函

深圳市一泰检测有限公司参加深圳市深汕国际汽车城（集团）有限公司的3号、9号地块配套工程项目第三方检测服务招标投标活动，工程服务全部由符合政策要求的中小企业承接。相关企业（含联合体中的中小企业）的具体情况如下：

深圳市一泰检测有限公司从业人员181人，营业收入为6610.309424万元，资产总额为7652.555883万元，根据《关于印发中小企业划型标准规定的通知》（工信部联企业〔2011〕300号）的划分标准，属于（本招标项目所属行业）行业的（中型企业）。

.....

以上企业不属于大企业的分支机构，不存在控股股东为大企业的情形，也不存在与大企业的负责人为同一人的情形。

本企业对上述声明内容的真实性负责。如有虚假，将依法承担相应责任。

企业名称（盖章）：深圳市一泰检测有限公司

日期：2025年04月27日

注：从业人员、营业收入、资产总额填报上一年度数据，无上一年度数据的新成立企业可不填报。招标人同等条件下优先选择符合条件的中小企业中标的，投标人属于招标项目所属行业的中小企业且提供声明函后，方可适用该条款。

8、其他

无